FACILITY ASSOCIATION

October 2021

Manual of Rules and Rates
NORTHWEST TERRITORIES

Various Rule Changes for GISA (ASP) Updates
Effective January 1, 2022 (New Business and Renewals)

Effective January 1, 2022 Facility Association is implementing the following updates for new business and renewals in Northwest Territories:

- There are amended rule changes in various sections of the manual for GISA (ASP) updates.
- A summary of the rule changes is attached to the Manual Bulletin on the Facility Association website.

The Facility Association website www.facilityassociation.com has been updated with this information.

This bulletin is being distributed by Servicing Carriers, to whom all enquiries should be addressed.

FACILITY ASSOCIATION NORTHWEST TERRITORIES RULES AND RATES MANUAL
SUMMARY OF RULE CHANGES EFFECTIVE JANUARY 1, 2022

<table>
<tr><th>Rule</th><th>Current Wording</th><th>Approved Wording</th><th>Change from current</th><th>Premium impact</th></tr>
<tr><td colspan="5">GENERAL SECTION</td></tr>
<tr><td>Commission</td><td>
<table>
<tr><th>3. Public Vehicles</th><th>Exp.</th><th>Indv.</th></tr>
<tr><td>Public Bus
Class 70, 73, 74, 78</td><td>6%</td><td>6%</td></tr>
<tr><td>School Bus Class 71</td><td>7.5%</td><td>10%</td></tr>
<tr><td>Hotel & Country Club
Class 72</td><td>7.5%</td><td>10%</td></tr>
<tr><td>Private Bus Class 79</td><td>7.5%</td><td>10%</td></tr>
<tr><td>Taxi, Limousine Class 77</td><td>6%</td><td>6%</td></tr>
<tr><td>Van Pool Class 79</td><td>7.5%</td><td>10%</td></tr>
<tr><td>Ambulance Class 76</td><td>7.5%</td><td>10%</td></tr>
<tr><td>Funeral Vehicles Class 75</td><td>7.5%</td><td>10%</td></tr>
<tr><td>Short Term Rental
Class 79</td><td>7.5%</td><td>10%</td></tr>
</table>
</td><td>
<table>
<tr><th>3. Public Vehicles</th><th>Exp.</th><th>Indv.</th></tr>
<tr><td>Public Bus
Class 70, 73, 74, 78</td><td>6%</td><td>6%</td></tr>
<tr><td>School Bus Class 71</td><td>7.5%</td><td>10%</td></tr>
<tr><td>Hotel & Country Club
Class 72</td><td>7.5%</td><td>10%</td></tr>
<tr><td>Private Bus Class 7M</td><td>7.5%</td><td>10%</td></tr>
<tr><td>Taxi Class 7A</td><td>6%</td><td>6%</td></tr>
<tr><td>Limousine Class 7B</td><td>6%</td><td>6%</td></tr>
<tr><td>Ride Hailing Class 7C</td><td>6%</td><td>6%</td></tr>
<tr><td>Van Pool Class 7M</td><td>7.5%</td><td>10%</td></tr>
<tr><td>Ambulance Class 76</td><td>7.5%</td><td>10%</td></tr>
<tr><td>Funeral Vehicles Class 75</td><td>7.5%</td><td>10%</td></tr>
<tr><td>Short Term Rental
Class 7M</td><td>7.5%</td><td>10%</td></tr>
<tr><td>Ride Sharing Class 7N</td><td>7.5%</td><td>10%</td></tr>
</table>
</td><td>Introduces new coverage and Description updated in accordance with GISA Bulletin 2020-10.</td><td>This does not impact premiums.</td></tr>
<tr><td colspan="5">PRIVATE PASSENGER SECTION</td></tr>
<tr><td>146

Short-Term Rentals-Unspecified Lessees – Lease of 30 Days or Less</td><td>Rule 146: Short Term Rentals-Unspecified Lessees - Leases of 30 Days or Less

Use POL 1 and END 5C. Insurance is provided on a specified vehicle/per vehicle basis and use of END 21A/B is not permitted. Use of END 44 is not permitted.

Coverages/Premiums
1. Liability, Physical Damage
<table>
<tr><th>Class of Vehicle</th><th>Premium</th></tr>
<tr><td>Private Passenger Vehicles</td><td>250% of 07/0 rate</td></tr>
<tr><td>Commercial Vehicles</td><td></td></tr>
<tr><td>Light Trucks</td><td>200% of 43/0 rate</td></tr>
<tr><td>Heavy Trucks</td><td>200% of 45/0 rate</td></tr>
<tr><td>Tractors/Trailers</td><td>175% of 64/0 rate</td></tr>
<tr><td>Private Type Trailers</td><td></td></tr>
<tr><td>Liability</td><td>Non-Pleasure rate plus $15</td></tr>
<tr><td>Physical Damage</td><td>250% of normal rate</td></tr>
<tr><td colspan="2">Motor Homes and Vehicles with mounted</td></tr>
</table>
</td><td>Rule 146: Short Term Rentals-Unspecified Lessees - Leases of 30 Days or Less and Ride Sharing

A.Short-Term Rentals-Unspecified Lessees – Leases of 30 days or less – Class 7M
Use POL 1 and END 5C.

Insurance is provided on a specified vehicle/per vehicle basis and use of END 21A/B is not permitted. Use of END 44 is not permitted.

Coverages/Premiums
1. Liability, Optional Physical Damage
<table>
<tr><th>Class of Vehicle</th><th>Premium</th></tr>
<tr><td>Private Passenger Vehicles</td><td>250% of 07/0 rate</td></tr>
<tr><td>Commercial Vehicles</td><td></td></tr>
<tr><td>Light Trucks</td><td>200% of 43/0 rate</td></tr>
<tr><td>Heavy Trucks</td><td>200% of 45/0 rate</td></tr>
<tr><td>Tractors/Trailers</td><td>175% of 64/0 rate</td></tr>
<tr><td>Private Type Trailers</td><td></td></tr>
<tr><td>Liability</td><td>Non-Pleasure rate</td></tr>
</table>
</td><td>Introduces new coverage and Description updated in accordance with GISA Bulletin 2020-10.</td><td>This does not impact premiums.</td></tr>
</table>

Rule	Current Wording	Approved Wording	Change from current	Premium impact
	Camper Units Liability 250% of 07/0 rate Physical Damage 250% of Normal rate Motorcycles & Mopeds 250% of Driving Record 0 rate applicable to Age 16-20 Snow Vehicles 250% of normal rate All Terrain Vehicles 250% of normal rate Any other vehicle Refer to Servicing Carrier **2. Accident Benefits** Charge the normal rate for the type of vehicle concerned.	plus $15 Optional Physical Damage 250% of normal rate Motor Homes and Vehicles with mounted Camper Units Liability 250% of 07/0 rate Optional Physical Damage 250% of Normal rate Motorcycles & Mopeds 250% of Driving Record 0 rate applicable to Age 16-20 Snow Vehicles 250% of normal rate All Terrain Vehicles 250% of normal rate Any other vehicle Refer to Servicing Carrier **2. Accident Benefits** Charge the normal rate for the type of vehicle concerned. **B. Ride Sharing – Class 7N** Applicable where a vehicle is used in connection with a vehicle-sharing service, or peer-to-peer rental company Use POL 1 and END 5C. Insurance is provided on a specified vehicle/per vehicle basis and use of END 21A/B is not permitted. Use of END 44 is not permitted. Rate as Short-Term Rental (as outlined in Section A above) and code as Class 7N.		
COMMERCIAL SECTION				
236 Short-Term Rentals-Unspecified Lessees – Lease of 30 Days or Less	**Rule 236: Short Term Rentals-Unspecified Lessees - Leases of 30 Days or Less**	**Rule 236: Short Term Rentals-Unspecified Lessees - Leases of 30 Days or Less and Ride Sharing** **A. Short-Term Rentals-Unspecified Lessees – Leases of 30 days or less – Class 7M** Use POL 1 and END 5C.	Introduces new coverage and Description updated in accordance with GISA Bulletin 2020-10.	This does not impact premiums.

Rule	Current Wording	Approved Wording	Change from current	Premium impact
	Use POL 1 and END 5C. Insurance is provided on a specified vehicle/per vehicle basis and use of END 21A/B is not permitted. Use of END 44 is not permitted. **Coverages/Premiums** **1. Liability, Physical Damage** **Class of Vehicle** — **Premium** Private Passenger Vehicles — 250% of 07/0 rate Commercial Vehicles Light Trucks — 200% of 43/0 rate Heavy Trucks — 200% of 45/0 rate Tractors/Trailers — 175% of 64/0 rate Private Type Trailers Liability — Non-Pleasure rate plus $15 Physical Damage — 250% of normal rate Motor Homes and Vehicles with mounted Camper Units Liability — 250% of 07/0 rate Physical Damage — 250% of Normal rate Motorcycles & Mopeds — 250% of Driving Record 0 rate applicable to Age 16-20 Snow Vehicles — 250% of normal rate All Terrain Vehicles — 250% of normal rate Any other vehicle — Refer to Servicing Carrier **2. Accident Benefits** Charge the normal rate for the type of vehicle concerned.	Insurance is provided on a specified vehicle/per vehicle basis and use of END 21A/B is not permitted. Use of END 44 is not permitted. **Coverages/Premiums** **1. Liability, Optional Physical Damage** **Class of Vehicle** — **Premium** Private Passenger Vehicles — 250% of 07/0 rate Commercial Vehicles Light Trucks — 200% of 43/0 rate Heavy Trucks — 200% of 45/0 rate Tractors/Trailers — 175% of 64/0 rate Private Type Trailers Liability — Non-Pleasure rate plus $15 Optional Physical Damage — 250% of normal rate Motor Homes and Vehicles with mounted Camper Units Liability — 250% of 07/0 rate Optional Physical Damage — 250% of Normal rate Motorcycles & Mopeds — 250% of Driving Record 0 rate applicable to Age 16-20 Snow Vehicles — 250% of normal rate All Terrain Vehicles — 250% of normal rate Any other vehicle — Refer to Servicing Carrier **2. Accident Benefits** Charge the normal rate for the type of vehicle concerned. **B. Ride Sharing – Class 7N** Applicable where a vehicle is used in connection with a vehicle-sharing service, or peer-to-peer rental company Use POL 1 and END 5C. Insurance is provided on a specified vehicle/per vehicle basis and use of		

Rule	Current Wording	Approved Wording	Change from current	Premium impact
		END 21A/B is not permitted. Use of END 44 is not permitted. Rate as Short-Term Rental (as outlined in Section A above) and code as Class 7N.		
PUBLIC SECTION				
Table of Contents 307 Rating Class	D. Private Bus – 79 E. Van Pool – 79 F. Taxi – 77 G. Limousine	D. Private Bus – 7M E. Van Pool – 7M F. Taxi – 7A G. Limousine – 7B K. Ride Hailing - Class 7C	Description updated in accordance with GISA Bulletin 2020-10	This does not impact premiums.
307.D Rating Class	**D. Private Bus – Class 79**	**D. Private Bus – Class 7M**	Description updated in accordance with GISA Bulletin 2020-10	This does not impact premiums.
307. E Rating Class	**E. Van Pool – Class 79**	**E. Van Pool – Class 7M**	Description updated in accordance with GISA Bulletin 2020-10	This does not impact premiums.
307. F Rating Class	**F. Taxi – Class 77**	**F. Taxi – Class 7A**	Description updated in accordance with GISA Bulletin 2020-10	This does not impact premiums.
307. G Rating Class	**G. Limousine**	**G. Limousine – Class 7B**	Description updated in accordance with GISA Bulletin 2020-10	This does not impact premiums.
307. K Rating Class	NEW	**K. Ride Hailing - Class 7C** Attach END 6A and insert rated use of vehicle. A vehicle used in connection with Ride Hailing is a motor vehicle, used to provide pre-arranged transportation of passengers for compensation through use of a transportation network. Ride Hailing vehicles do not solicit, accept or transport passengers other than through the use of a transportation network. Code and rate as a Taxi Where seating capacity exceeds seven, for each seat over seven, add the per seat premium applicable to Passenger Bodily Injury and	Type of Use creased in accordance with GISA bulletin 2020-10.	This does not impact premiums.

<table>
<tr><th>Rule</th><th>Current Wording</th><th>Approved Wording</th><th>Change from current</th><th>Premium impact</th></tr>
<tr><td></td><td></td><td>Accident Benefits for a Public Bus.</td><td></td><td></td></tr>
<tr><td>Rule 320: Commission Schedule</td><td>The commission rates are:
<table>
<tr><th>Public Vehicles</th><th>Exp.</th><th>Indv.</th></tr>
<tr><td>Public Bus
Class 70, 73, 74, 78</td><td>6%</td><td>6%</td></tr>
<tr><td>School Bus Class 71</td><td>7.5%</td><td>10%</td></tr>
<tr><td>Hotel & Country Club
Class 72</td><td>7.5%</td><td>10%</td></tr>
<tr><td>Private Bus Class 79</td><td>7.5%</td><td>10%</td></tr>
<tr><td>Taxi, Limousine Class 77</td><td>6%</td><td>6%</td></tr>
<tr><td>Van Pool Class 79</td><td>7.5%</td><td>10%</td></tr>
<tr><td>Ambulance Class 76</td><td>7.5%</td><td>10%</td></tr>
<tr><td>Funeral Vehicles Class 75</td><td>7.5%</td><td>10%</td></tr>
<tr><td>Short Term Rental
Class 79</td><td>7.5%</td><td>10%</td></tr>
</table></td><td>The commission rates are:
<table>
<tr><th>Public Vehicles</th><th>Exp.</th><th>Indv.</th></tr>
<tr><td>Public Bus
Class 70, 73, 74, 78</td><td>6%</td><td>6%</td></tr>
<tr><td>School Bus Class 71</td><td>7.5%</td><td>10%</td></tr>
<tr><td>Hotel & Country Club
Class 72</td><td>7.5%</td><td>10%</td></tr>
<tr><td>Private Bus Class 7M</td><td>7.5%</td><td>10%</td></tr>
<tr><td>Taxi Class 7A</td><td>6%</td><td>6%</td></tr>
<tr><td>Limousine Class 7B</td><td>6%</td><td>6%</td></tr>
<tr><td>Ride Hailing Class 7C</td><td>6%</td><td>6%</td></tr>
<tr><td>Van Pool Class 7M</td><td>7.5%</td><td>10%</td></tr>
<tr><td>Ambulance Class 76</td><td>7.5%</td><td>10%</td></tr>
<tr><td>Funeral Vehicles Class 75</td><td>7.5%</td><td>10%</td></tr>
<tr><td>Short Term Rental
Class 7M</td><td>7.5%</td><td>10%</td></tr>
<tr><td>Ride Sharing Class 7N</td><td>7.5%</td><td>10%</td></tr>
</table></td><td>Description updated in accordance with GISA Bulletin 2020-10</td><td>This does not impact premiums.</td></tr>
<tr><td>332

Short-Term Rentals-Unspecified Lessees – Lease of 30 Days or Less</td><td>Rule 332: Short Term Rentals-Unspecified Lessees - Leases of 30 Days or Less

Use POL 1 and END 5C. Insurance is provided on a specified vehicle/per vehicle basis and use of END 21A/B is not permitted. Use of END 44 is not permitted.

Coverages/Premiums
1. Liability, Physical Damage
<table>
<tr><th>Class of Vehicle</th><th>Premium</th></tr>
<tr><td>Private Passenger Vehicles</td><td>250% of 07/0 rate</td></tr>
<tr><td>Commercial Vehicles</td><td></td></tr>
<tr><td>Light Trucks</td><td>200% of 43/0 rate</td></tr>
<tr><td>Heavy Trucks</td><td>200% of 45/0 rate</td></tr>
<tr><td>Tractors/Trailers</td><td>175% of 64/0 rate</td></tr>
<tr><td>Private Type Trailers</td><td></td></tr>
<tr><td>Liability</td><td>Non-Pleasure rate plus $15</td></tr>
<tr><td>Physical Damage</td><td>250% of normal rate</td></tr>
<tr><td colspan="2">Motor Homes and Vehicles with mounted Camper Units</td></tr>
</table></td><td>Rule 332: Short Term Rentals-Unspecified Lessees - Leases of 30 Days or Less and Ride Sharing

A. Short-Term Rentals-Unspecified Lessees – Leases of 30 days or less – Class 7M
Use POL 1 and END 5C.

Insurance is provided on a specified vehicle/per vehicle basis and use of END 21A/B is not permitted. Use of END 44 is not permitted.

Coverages/Premiums
1. Liability, Optional Physical Damage
<table>
<tr><th>Class of Vehicle</th><th>Premium</th></tr>
<tr><td>Private Passenger Vehicles</td><td>250% of 07/0 rate</td></tr>
<tr><td>Commercial Vehicles</td><td></td></tr>
<tr><td>Light Trucks</td><td>200% of 43/0 rate</td></tr>
<tr><td>Heavy Trucks</td><td>200% of 45/0 rate</td></tr>
<tr><td>Tractors/Trailers</td><td>175% of 64/0 rate</td></tr>
<tr><td>Private Type Trailers</td><td></td></tr>
<tr><td>Liability</td><td>Non-Pleasure rate</td></tr>
</table></td><td>Introduces new coverage and Description updated in accordance with GISA Bulletin 2020-10.</td><td>This does not impact premiums.</td></tr>
</table>

Rule	Current Wording	Approved Wording	Change from current	Premium impact
	Liability 250% of 07/0 rate Physical Damage 250% of Normal rate Motorcycles & Mopeds 250% of Driving Record 0 rate applicable to Age 16-20 Snow Vehicles 250% of normal rate All Terrain Vehicles 250% of normal rate Any other vehicle Refer to Servicing Carrier **2. Accident Benefits** Charge the normal rate for the type of vehicle concerned.	plus $15 Optional Physical Damage 250% of normal rate Motor Homes and Vehicles with mounted Camper Units Liability 250% of 07/0 rate Optional Physical Damage 250% of Normal rate Motorcycles & Mopeds 250% of Driving Record 0 rate applicable to Age 16-20 Snow Vehicles 250% of normal rate All Terrain Vehicles 250% of normal rate Any other vehicle Refer to Servicing Carrier **2. Accident Benefits** Charge the normal rate for the type of vehicle concerned. **B. Ride Sharing – Class 7N** Applicable where a vehicle is used in connection with a vehicle-sharing service, or peer-to-peer rental company Use POL 1 and END 5C. Insurance is provided on a specified vehicle/per vehicle basis and use of END 21A/B is not permitted. Use of END 44 is not permitted. Rate as Short-Term Rental (as outlined in Section A above) and code as Class 7N.		
RECREATIONAL SECTION				
435 Short-Term Rentals-Unspecified Lessees – Lease of 30 Days or Less	**Rule 435: Short Term Rentals-Unspecified Lessees - Leases of 30 Days or Less** Use POL 1 and END 5C. Insurance is provided on a specified vehicle/per vehicle basis and use of END 21A/B is not permitted. Use of END 44 is not permitted. **Coverages/Premiums**	**Rule 435: Short Term Rentals-Unspecified Lessees - Leases of 30 Days or Less and Ride Sharing** **A. Short-Term Rentals-Unspecified Lessees – Leases of 30 days or less – Class 7M** Use POL 1 and END 5C. Insurance is provided on a specified vehicle/per	Introduces new coverage and Description updated in accordance with GISA Bulletin 2020-10.	This does not impact premiums.

Rule	Current Wording	Approved Wording	Change from current	Premium impact
	1. Liability, Physical Damage **Class of Vehicle** — **Premium** Private Passenger Vehicles — 250% of 07/0 rate Commercial Vehicles Light Trucks — 200% of 43/0 rate Heavy Trucks — 200% of 45/0 rate Tractors/Trailers — 175% of 64/0 rate Private Type Trailers Liability — Non-Pleasure rate plus $15 Physical Damage — 250% of normal rate Motor Homes and Vehicles with mounted Camper Units Liability — 250% of 07/0 rate Physical Damage — 250% of Normal rate Motorcycles & Mopeds — 250% of Driving Record 0 rate applicable to Age 16-20 Snow Vehicles — 250% of normal rate All Terrain Vehicles — 250% of normal rate Any other vehicle — Refer to Servicing Carrier **2. Accident Benefits** Charge the normal rate for the type of vehicle concerned.	vehicle basis and use of END 21A/B is not permitted. Use of END 44 is not permitted. **Coverages/Premiums** **1. Liability, Optional Physical Damage** **Class of Vehicle** — **Premium** Private Passenger Vehicles — 250% of 07/0 rate Commercial Vehicles Light Trucks — 200% of 43/0 rate Heavy Trucks — 200% of 45/0 rate Tractors/Trailers — 175% of 64/0 rate Private Type Trailers Liability — Non-Pleasure rate plus $15 Optional Physical Damage — 250% of normal rate Motor Homes and Vehicles with mounted Camper Units Liability — 250% of 07/0 rate Optional Physical Damage — 250% of Normal rate Motorcycles & Mopeds — 250% of Driving Record 0 rate applicable to Age 16-20 Snow Vehicles — 250% of normal rate All Terrain Vehicles — 250% of normal rate Any other vehicle — Refer to Servicing Carrier **2. Accident Benefits** Charge the normal rate for the type of vehicle concerned. **B. Ride Sharing – Class 7N** Applicable where a vehicle is used in connection with a vehicle-sharing service, or peer-to-peer rental company Use POL 1 and END 5C. Insurance is provided on a specified vehicle/per vehicle basis and use of END 21A/B is not permitted. Use of END 44 is not permitted.		

<table>
<tr><th>Rule</th><th>Current Wording</th><th>Approved Wording</th><th>Change from current</th><th>Premium impact</th></tr>
<tr><td></td><td></td><td>Rate as Short-Term Rental (as outlined in Section A above) and code as Class 7N.</td><td></td><td></td></tr>
<tr><td colspan="5">DRIVER'S POLICY SECTION</td></tr>
<tr><td>Commission</td><td><table>
<tr><th>3. Public Vehicles</th><th>Exp.</th><th>Indv.</th></tr>
<tr><td>Public Bus
Class 70, 73, 74, 78</td><td>6%</td><td>6%</td></tr>
<tr><td>School Bus Class 71</td><td>7.5%</td><td>10%</td></tr>
<tr><td>Hotel & Country Club
Class 72</td><td>7.5%</td><td>10%</td></tr>
<tr><td>Private Bus Class 79</td><td>7.5%</td><td>10%</td></tr>
<tr><td>Taxi, Limousine Class 77</td><td>6%</td><td>6%</td></tr>
<tr><td>Van Pool Class 79</td><td>7.5%</td><td>10%</td></tr>
<tr><td>Ambulance Class 76</td><td>7.5%</td><td>10%</td></tr>
<tr><td>Funeral Vehicles Class 75</td><td>7.5%</td><td>10%</td></tr>
<tr><td>Short Term Rental
Class 79</td><td>7.5%</td><td>10%</td></tr>
</table></td><td><table>
<tr><th>3. Public Vehicles</th><th>Exp.</th><th>Indv.</th></tr>
<tr><td>Public Bus
Class 70, 73, 74, 78</td><td>6%</td><td>6%</td></tr>
<tr><td>School Bus Class 71</td><td>7.5%</td><td>10%</td></tr>
<tr><td>Hotel & Country Club
Class 72</td><td>7.5%</td><td>10%</td></tr>
<tr><td>Private Bus Class 7M</td><td>7.5%</td><td>10%</td></tr>
<tr><td>Taxi Class 7A</td><td>6%</td><td>6%</td></tr>
<tr><td>Limousine Class 7B</td><td>6%</td><td>6%</td></tr>
<tr><td>Ride Hailing Class 7C</td><td>6%</td><td>6%</td></tr>
<tr><td>Van Pool Class 7M</td><td>7.5%</td><td>10%</td></tr>
<tr><td>Ambulance Class 76</td><td>7.5%</td><td>10%</td></tr>
<tr><td>Funeral Vehicles Class 75</td><td>7.5%</td><td>10%</td></tr>
<tr><td>Short Term Rental
Class 7M</td><td>7.5%</td><td>10%</td></tr>
<tr><td>Ride Sharing Class 7N</td><td>7.5%</td><td>10%</td></tr>
</table></td><td>Introduces new coverage and Description updated in accordance with GISA Bulletin 2020-10.</td><td>This does not impact premiums.</td></tr>
</table>

This Manual is intended for use in Northwest Territories

All rules pertaining to the underwriting and rating of a specific class of business are located within that section of the manual. Each section is self-contained.

Contents of Section Page

Plan Of Operation 1
Risks Not Specifically Provided For 1
Commission Schedule 2
Facility Association Agency Account 2
Entries in the Agency Account 2
Payment of Agency Account 3
Overdue Agency Account 4
Midterm Transfer of Business and Broker of Record Letter of Authorization 5

Plan Of Operation

The object of the Facility Association is to ensure the availability of automobile insurance, as required by law, in those provinces and territories of Canada in which the Association operates, to the owners and licensed drivers of motor vehicles who would otherwise have difficulty obtaining such insurance, subject always to payment of the required premium.

The required policies will be issued and serviced by the companies that are designated as 'Servicing Carriers' on behalf of the Facility Association.

For the convenience of Applicants, the Facility Association will, in most cases, make available certain non-compulsory insurance coverages described in the Manual of Rules and Rates to eligible risks. The Association reserves the right, however, to decline to provide or continue such coverages in individual cases or to impose special premiums and/or terms for acceptance or continuance.

Risks Not Specifically Provided For

For any type of vehicle, coverage or use that is not specifically provided for in this manual, Agents/Brokers must contact their Servicing Carrier and provide details in writing when requested to do so.

Where the Servicing Carrier requires assistance in these circumstances, the Servicing Carrier shall contact FA Head Office.

Note: 'Excess Automobile Liability Insurance' (POL 7) or 'Lessor's Contingent Insurance' (POL 8) are not available through Facility Association.

Abbreviations

APP = Standard Application Form
POL = Standard Policy Form
END = Standard Endorsement Form
FA = Facility Association

Commission Schedule

	Experience Rated	Individually Rated
1. Private Passenger Vehicles		
Class 10, 11,12	7.5%	9%
All other private passenger	7.5%	11%

For the purpose of determining commission rates, the expression 'Private Passenger Vehicles' includes Antique/ Classic automobiles, Commercial-Type vehicles that are rated as Private Passenger vehicles and Driving School vehicles (Class 07), but excludes vehicles rated as Commercial or Public vehicles, Fire and Police Department vehicles (Class 53) and Funeral vehicles (Class 75).

2. Commercial Vehicles		
Long haul vehicles (including trailers) Classes 61-64,99	6%	6%
Classes 33-36,41-49,53-55	7.5%	10%
3. Public Vehicles		
Public Bus		
Class 70,73,74,78	6%	6%
School Bus Class 71	7.5%	10%
Hotel & Country Club Class 72	7.5%	10%
Private Bus Class 7M	7.5%	10%
Taxi Class 7A	6%	6%
Limousine Class 7B	6%	6%
Ride Hailing Class 7C	6%	6%
Van Pool Class 7M	7.5%	10%
Ambulance Class 76	7.5%	10%
Funeral Vehicles Class 75	7.5%	10%
Short Term Rental Class 7M	7.5%	10%
Ride Sharing Class 7N	7.5%	10%

4. Recreational Vehicles
Cabin or Home trailers
Other private type trailers
Motor Homes
Camper units
a) Used for pleasure purposes only, use Private Passenger Vehicles commission rates.
b) Used for other purposes, use the commission rates applicable to the class related to the use.

Motorcycles/Mopeds *	7.5%	7.5%
All Terrain Vehicles *	7.5%	7.5%
Snow Vehicles *	7.5%	7.5%

*Including use of the above vehicles for police/fire department or commercial use.

5. Garage Policy Class 80-89	10%	10%

6. Driver's Policy Class 98 According to the rating.

7. Non-Owned Automobile Policy Class 91 10%

No other additional fee for service may be charged.

Facility Association Agency Account

The Servicing Carrier shall maintain a separate Facility Association agency account in the name of each assigned Agent/Broker. That account is hereinafter referred to as 'the agency account'.

Entries in the Agency Account

1. Every new policy premium shall be debited to the agency account in the month the policy is issued or the policy effective month, whichever is later.

2. Every renewal premium shall be debited to the agency account in the renewal's effective month.

3. The difference in premium recorded by a correcting endorsement (e.g. for 'additional charges') shall be debited/credited to the agency account in the month the endorsement is issued or the effective month of the policy period, whichever is later.

4. The additional/return premium indicated on an endorsement shall be debited/credited to the agency account in the month the endorsement is issued or the effective month of the endorsement, whichever is later.

5. The additional/return premium indicated by a premium adjustment transaction shall be debited/ credited to the agency account in the month the adjustment is issued.

6. The amount of a cancellation return premium or, in the case of a cancellation for non-payment of premium, the difference between the amount(s) previously debited and the amount for which the Agent/Broker is responsible, shall be credited to the agency account in the month the cancellation is effective or the month the cancellation is notified, whichever is later.

7. If a policy change on an Agency/Broker bill policy involves a return premium or if a cancellation of a policy is requested by or on behalf of the Policyholder, the Agent/Broker (or, in the case of direct billing, the Servicing Carrier) is responsible for the prompt dispatch of the gross refund to the Policyholder or to the finance company if a premium finance contract is in existence.

8. In the event of reinstatement of a cancelled policy, the reversal of the cancellation entry shall be debited to the agency account in the month the reinstatement is effective or the month the reinstatement is notified, whichever is later.

9. If the Servicing Carrier issues a cheque in respect of a return premium (e.g. to the Insured on cancellation of the policy, or to the finance company if a premium finance contract is in existence), the amount thereof shall be debited to the agency account in the month of issue so that, with the net return premium being credited to the agency account, the Agent/Broker is responsible for the amount of commission on the return premium.

10. If the Servicing Carrier receives payment from another (e.g. the Insured or a premium finance company) in respect of a

premium that has been or shall be debited to the agency account, the amount of the payment shall immediately be credited to that account unless the Agent/Broker is restricted to a 'cash basis', in which event payments shall only be credited against the relative debits.

11. If the time-on-risk charge or balance thereof requested in a cancellation notice is paid to the Servicing Carrier, the Carrier shall immediately:

a) make the appropriate entry in the agency account if the full amount of the charge has not been debited; and
b) credit the amount received to the agency account.

12. The authorized rate of commission is to be shown for every debit/credit entry in the agency/brokerage account

Payment of Agency Account

1. A statement of the agency account shall be prepared and dispatched by the Servicing Carrier immediately after the close of each month.

2. The outstanding balance shown on the statement of account is payable to the Servicing Carrier within 30 days of the close of the account month with the exception of:

a) Agents/Brokers who are required to remit cash with application, including all newly appointed Agents/Brokers not previously approved for payment on another basis by the Provincial Operating Committee.
b) Agents/Brokers in default according to Overdue Agency Account point 2
c) Agents/Brokers who have previously qualified to remit payment by their own statements (See Note 6 below.).

3. The Agent/Broker is required to settle the account in accordance with the statement. Payment of any amount other than the indicated account balance must be accompanied by a list of items that were incorrectly charged, these are defined as:

a) An incorrect charge due to coding error; e.g. premium for $500 charged as $5,000.
b) An incorrect charge due to duplication; e.g. the same item appears twice on the statement.

A premium for which cancellation is to be processed is not an incorrect item except in the case of a renewal premium not required by the Insured, in which case the Agent/Broker must obtain confirmation from the Servicing Carrier that the notice of cancellation has been received within the required time.

If the Servicing Carrier permits settlement of the account on any other basis the Carrier shall be responsible for any deficiency that ensues therefrom.

4. Payment of agency account statements may, unless some restriction is placed on the Agent's/Broker's powers, be in the form of the Agent's/Insured's premium finance company's cheques and/or money orders, payable to the Servicing Carrier as well as electronic transfer of funds to the Servicing Carrier. Payment may not be made in cash unless it is personally delivered to the appropriate official at the office of the Servicing Carrier during normal business hours and a receipt is obtained.

5. If there is a credit balance in the agency account the Servicing Carrier shall send a cheque for the amount due with the statement.

6. Agents/Brokers who wish to remit payment by their own statement are required to meet and abide by the following conditions:

a) Must apply in writing to and be approved by their Servicing Carrier to remit premiums based on their own statement.

b) Require a minimum additional three non-specialty automobile insurers.

c) Must have owned or managed the agency for a minimum of two years.

d) No principal, licensed employee or sub-agent indebted to Facility Association.

e) Designated individual is a director and officer of the agency.

f) Must consent to credit review as required and supply letters from 3 (three) 'non-specialty' carriers indicating satisfactory payment history.

g) Must have satisfactory history with Facility Association and all accounts must be current.

7. Where the Servicing Carrier has approved the Agent/Broker to remit payment on the basis of the Agent's/Broker's statement and where no restriction has been placed thereon:

a) The Agent/Broker must submit his/her statement on a timely basis so that it is received by the Servicing Carrier no later than the 15th day of the month following 'statement month'. A post dated cheque for payment dated no later than the last day of that month must accompany the statement.

b) The Servicing Carrier shall reconcile Agent's/Broker's account and payment with its own statement and notify the Agent/Broker of differences no later than the 15th day of the second month following statement date.

c) The Agent/Broker shall resolve **all** differences with the Servicing Carrier by the last day of the second month following statement date and pay any resultant outstanding amounts.

d) All items in dispute must be resolved between the Servicing Carrier and the Agent/Broker by the last day of the third month following statement month. **If an item remains in dispute the Agent/Broker must pay the outstanding amount or have made an appeal for dispute resolution to the Provincial Operating Committee**

c/o Facility Association Head Office. Any such appeal must be in writing, clearly detailing the circumstances and enclosing supporting documentation and evidence where available in support of the position.

AN APPEAL BY AN AGENT/BROKER FOR DISPUTE RESOLUTION MUST BE RECEIVED IN THE FACILITY ASSOCIATION OFFICE NO LATER THAN THE LAST DAY OF THE THIRD MONTH FOLLOWING THE STATEMENT DATE AND BE COPIED TO THE SERVICING CARRIER TO AVOID AN ACCOUNT BEING DECLARED 'OVERDUE'.

e) Should an account not be settled in full, excluding any item before 'Dispute Resolution' as provided in d, the Servicing Carrier shall proceed immediately with provisions set out in Overdue Agency Account placing the Agency under immediate 'Suspension', curtailing them from transacting Facility Association business.

f) The Servicing Carrier shall be held responsible to Facility Association for disputed or unreconciled items which remain unpaid and are not before Dispute Resolution after the last day of the third month following statement date should they have not followed the procedures set out above.

g) Dispute Resolution - Once a decision is rendered, payment of the item(s) is due within 10 days or the Servicing Carrier must immediately adjust the account entry to comply. Failure to pay the outstanding balance shall place the Agent's/ Broker's account in an 'overdue' position and the Servicing Carrier shall immediately proceed with provisions under Overdue Agency Account.

Note:

i. Where a chronic situation develops of late or omitted items that are consistently resolved in the Servicing Carrier's favour`, the Servicing Carrier shall immediately report this to the Facility Association Head Office for review by the Provincial Operating Committee of the 'Payment Method' permitted.

ii. If an Agent/Broker fails to file his/her statement or is late 3 times in a 12 month period, the Servicing Carrier shall report this immediately to the Facility Association Head Office and place the Agent/Broker on Payment by Company Statement.

iii. Should an Agent's/Broker's contract be limited or 'suspended' and subsequently reinstated, such reinstatement may only be on a basis of payment of account by 'Company Statement' or 'Cash' as per Section 1. of the Agency-Broker/Servicing Carrier Agreement. **A new application would have to be made by the Agent/Broker and approved by the Provincial Operating Committee to reinstate payment by Agent/Broker statement.**

Overdue Agency Account

1. If settlement of an account is not made by the due date the Servicing Carrier shall immediately put the Agent/Broker on notice that payment is overdue.

2. If the account is not settled **10** days after the due date the following provisions automatically become operative and the Servicing Carrier shall so confirm to the Agent/Broker by registered letter (copy to the Facility Association Head Office):

a) No new business shall be accepted unless accompanied by a money order or certified cheque (or a premium finance company's cheque) for the gross premium, payable to the Servicing Carrier.

b) No endorsement involving a substantial additional premium (e.g. for an additional vehicle or additional coverage) shall be accepted unless the appropriate additional gross premium is paid (in the manner indicated in 'a' above) with the change request.

c) The Servicing Carrier shall issue lists of expiring policies, showing the relative renewal premiums, but no policy shall be renewed unless the gross premium is paid (in the manner indicated in 'a' above) no later than the renewal date.

d) Except where payment is immediately being made in the indicated manner, the Agent's/Broker's authority to bind the Servicing Carrier is suspended.

The registered letter shall also state the provisions that automatically apply (as stated in 3 below) if the account is not settled 25 days after the due date.

3. If the account is still not settled **25** days after the due date:

a) The Agent/Broker is automatically suspended from transacting any further Facility Association business and the Servicing Carrier shall so confirm to the Agent/Broker by registered letter (copy to the Facility Association Head Office). The registered letter shall also state the provisions that automatically apply (as stated in 4 below) if the account is not settled 35 days after the due date.

b) The Servicing Carrier shall then immediately retrieve all Facility Association supplies from the Agent/Broker, including Facility Association policy files. The Servicing Carrier shall then service the business until either the Agent's/Broker's account is settled or for a period of 60 days in which case the cancellation of the agency shall become effective and the appropriate procedures outlined in the contract shall prevail.

4. If the account is still not settled **35** days after the due date, a report on the Agent's/Broker's failure to settle his/her Facility Association accounts shall immediately be forwarded to the provincial regulatory/licensing authority, with a copy to the

Facility Association Head Office so that further action may be determined.

5. In the event that the Servicing Carrier suspends the Agent/Broker as outlined in 3 above, the registered letter shall include **notice of termination** as stated in the Agency-Broker/Servicing Carrier Agreement Section VI sub-clause (a) 3 requiring 60 days notice.

6. Notwithstanding the indicated sequence of the foregoing steps, the Servicing Carrier may, if at any time it has reason to anticipate difficulty in obtaining settlement of an Agent's/Broker's overdue account, proceed directly to Step 2, 3 or 4.

Midterm Transfer of Business and Broker of Record Letter of Authorization

Broker of Record Letters of Authorization for an insured to change Agent/Broker are not accepted. A new application must be submitted whether the transfer from one Agent/Broker to another is to take place midterm or at renewal.

Midterm transfer of a book of business or partial book of business from one Agent/Broker to another is not permissible. The transfer will take place at renewal. It is expected the new Agent / Broker will review the risk carefully for remarket before renewing with Facility Association.

Private Passenger Section Table of Contents

Private Passenger Section Table of Contents 1
Rule 100: Filed Underwriting Rules 3
Rule 101: Coverages Available and Minimum Deductibles 4
A. Liability 4
B. Accident Benefits 4
C. Physical Damage 4
D. Family Protection Coverage (END 44) 4
Rule 102: Not applicable 5
Rule 103: Binding Coverage – New Policies 5
A. Requirements/Procedures for binding new policies 5
B. Term of binding new policies 6
Rule 104: New Policies 6
A. Application Form 6
B. Owners Policy (APP 1) 6
C. Faxed Applications 6
D. Computer Generated Application Forms 6
E. Applicant's Signature 6
F. Name of the Insured 6
G. Other Insurance 7
H. Variation in Coverage 7
I. Verification of Driving History 7
Rule 105: Not applicable 7
Rule 106: Definitions 7
A. Private Passenger Vehicle 7
B. Operator Assignment 7
C. Business Use 7
D. Pleasure Use 8
E. Driving to and from work 8
F. Passengers carried for compensation 8
G. Age 8
H. Owned/Leased 8
I. Valid Operator's Licence 8
J. Common-law Relationship 8
K. Types of Licence Suspension 8
L. Driver Training 8
Rule 107: Not applicable 9
Rule 108: Clean Driver Discount 9
Rule 109: Rating Territory 9
Rule 110: Special Classification 9
Rule 111: Rating Class 9
Rule 112: Not applicable 10
Rule 113: Driving Record 11
A. Clear Record 11
B. Driving Record Entitlement 12
C. Admission to Driving Record 5 13
Rule 114: New Drivers 14
A. New Driver Definition 14
B. Learner's Permit/Level One 14
C. New Driver Credit 14
Rule 115: Driving Record Chart 15
Rule 116: Vehicle Rate Group 16
Rule 117: Multi Vehicle Discount 16
Rule 118: Not applicable 16
Rule 119: Not applicable 16
Rule 120: Not applicable 16
Rule 121: After-Market Equipment 16
Rule 122: Endorsement Forms/ 16
Rule 123: Commonly Used Endorsements 17
A. Loss of Use Coverage 17
B. Legal Liability for Damage to Non-owned Automobile(s) 17
C. After Market Sound and Electronic Communication Equipment 17
D. Comprehensive Cover – Limited Glass 17
Rule 124: Premiums 18
A. Premium Quotations 18
B. Manual Rates 18
C. Premium Rounding 18
D. Minimum Premium/Minimum Retained Premium 18
Rule 125: Premium Determination 18
Rule 126: Policy Term 18
Rule 127: Policy Changes 18
A. A change to a policy shall not be processed if: 18
B. Name of Insured When Adding or Deleting Vehicles 19
C. Amending or Deleting Coverage on Vehicles with Lessees or Lienholders 19
D. Binding Coverage - Policy Changes 19
F. New or Replacement Driver 20
G. Midterm Policy Change Premium Calculation 20
Rule 128: Renewals 21
A. Before issuing a Renewal: 21
B. Accidents Occurring Between Renewal Process Date & Effective Date 21
C. Renewal Processing 21
Rule 129: Cancellations 22
A. Midterm Cancellation - Effective Date 22
B. Policies with Lessors or Lienholders 23
C. Where Proof of Insurance Has Been Filed 23
D. Policy is Financed Through a Premium Finance Company 23
Rule 130: Not applicable 25
Rule 131: Time on Risk Tables 25
A. Pro Rata 25
B. Pro Rata Day Table 26
C. Short Term Tables 27

Rule 132: Reinstatements..... 28
A. A policy may only be reinstated if:.....28
B. When a policy is reinstated.....28
Rule 133: Commission Schedule..... 28
Rule 134: Not applicable 28
Rule 135: Definition of Accident..... 28
A. What Is A Chargeable Accident.....28
B. What Is Not A Chargeable Accident.....28
C. How To Allocate Chargeable Accidents.....29
Rule 136: Accident and Conviction Surcharges..... 29
A. Accidents 29
B. Convictions.....30
C. Accident/Conviction Surcharge Table.....31
D. Conviction Definitions.....31
Rule 137: Proof of Insurance Where Notice of Cancellation or Deletion is Required..... 32
A. Financial Responsibility Certificate.....32
B. Renewal or Offer to Renew.....33
C. Policy Cancellation or Vehicle Deletion.....33
D. Filing Liability Limits.....33
Rule 138: Outside Northwest Territories Exposure..... 33
A. Outside Northwest Territories Exposure Surcharge.....33
B. Currency Differential Surcharge 34
Rule 139: Claims..... 34
Rule 140: Not applicable 34
Rule 141: Suspension and Reinstatement of Coverages – END16/17..... 34
Rule 142: Suspension of Operator's Licence – Use of END 28..... 35
A. If there is no other driver of the vehicle.....35
B. If there is another licensed driver of the vehicle 35
C. If the person concerned does drive without a valid licence.....35
D. Unsigned END 28 (Reduction of Coverage as Respects Operation by Named Person).....35
E. Completion of END 28 and END 8A 35
Rule 143: 'Home-Made' Vehicles / Reconstruction / Imported Right Hand Drive / Imported Vehicles..... 35
Rule 144: Vehicles Used Outside Jurisdiction of Registration..... 36
Rule 145: Purchasing Vehicles in Jurisdiction Where FA Does Not Operate..... 36
Rule 146: Short Term Rentals -Unspecified Lessees - Leases of 30 Days or Less and Ride Sharing 37
Rule 147: Long Term Leases – Specified Lessees - Leases Exceeding 30 Days.....37
A. Application 37
B. Policy.....37
C. Rating.....37
Rule 148: Driver Training Vehicles.....37
A. Driving Record.....37
B. Vehicle used solely for Driver Training.....38
C. Vehicles used for Driver Training in addition to some other use.....38
D. Driver Training Vehicle Surcharge Table.....38
Rule 149: Fleets 38
A. Definition.....38
B. Fleet Rating.....39
C. Loss Information 40
D. New Applications.....40
E. Renewals.....41
Rule 150: Carrying Explosives 41
Rule 151: Carrying Radioactive Material 42
Rule 152: Endorsements Applicable To POL 1 (Owner's Policy) 43
Rule 153: Territories.....48

Rule 100: Filed Underwriting Rules

A. The Insurer's rules for declining to issue, terminating or refusing to renew a contract are:
1. The risk does not meet the object of the Facility Association which is to ensure the availability of automobile insurance, as required by law, in those provinces and territories of Canada in which the Association operates, to the owners and licensed drivers of motor vehicles who would otherwise have difficulty obtaining such insurance.

2. The Applicant does not have an insurable interest in the vehicle.

3. The vehicle is registered in a jurisdiction other than one in which the application for coverage is being completed or the vehicle is not operated at any time in a jurisdiction in which the Association operates. (If the vehicle is registered in another jurisdiction in which Facility Association operates, the vehicle may be insured through an Agent/Broker and Servicing Carrier licensed in that jurisdiction.)

Exception: Refer to 100:C. Non-Residents and Vehicles Not Registered in Jurisdiction.

4. The driver of the vehicle does not hold a valid operator's licence. If the licence of the only driver is suspended, Facility Association shall provide a policy covering Comprehensive or Specified Perils cover only until there is a driver holding a valid operator's licence. See Rule 142: Suspension of Operator's Licence and Rule 101: Minimum Coverage.

5. The application is incomplete, has not been signed by the Applicant, or has not been bound by the Agent/Broker.

6. The Applicant/Agent/Broker refuses to provide the sufficient valid information to write the risk. 'Sufficient valid information to write the risk' includes data to properly rate the risk and to report the risk information in accordance with the Automobile Statistical Plan.

7. The vehicle is not in the possession of the Applicant (i.e. has been stolen or cannot be located). This restriction is not intended to be used as a denial of a valid theft claim.

8. A certificate of mechanical fitness and road worthiness has not been provided in accordance with the Manual of Rules and Rates e.g. home made vehicles, rate group listed as A.

9. Non-payment of premium for the current policy period (for purposes of termination only).

10. Any risk where abusive or threatening behaviour of the Insured/Applicant/Driver within the previous 3 years has created a safety concern for Facility Association staff, Servicing Carrier staff or a representative acting on behalf of either and circumstances have been reported to police.

B. Rules for refusing to provide or continue a coverage are:
1. Optional physical damage coverage shall not be provided where an Applicant or any person who is a regular or frequent operator of the vehicle, has, within the immediately preceding thirty-six months:

a) When making a previous application for automobile insurance, given false particulars of an automobile to be insured to the prejudice of the Insurer;
or
b) Knowingly misrepresented* or failed to disclose in an application any fact required to be stated therein;
or
c) Has contravened a term of an insurance contract or been convicted of fraud in relation thereto;
or
d) Wilfully made a false statement in respect of a claim.

* Misrepresentation means an applicant has either had a policy cancelled by registered letter for material misrepresentation or has had a claim denied for material misrepresentation.

2. Physical damage coverage shall not be provided where an application for a branded vehicle (salvage or rebuilt) is submitted without a valid registration and, at the Servicing Carrier's discretion, a current safety certificate.

NOTE: No policy shall be written for vehicles branded 'nonrepairable'.

3. Where a vehicle is licensed for road use and is used on roads as well as for race or speed tests, optional physical damage coverage shall not be provided.

C. Non-residents and vehicles not registered in jurisdiction
Private vehicles may be operated for 90 days at which point they must be registered and plated in Northwest Territories. A policy of insurance may be required to cover the vehicle during this period. If necessary, FA will issue a short term policy for a period not exceeding 90 days to cover the insurance requirement. Upon expiry, the policy will lapse and will not be renewed. If the vehicle is registered in Northwest Territories prior to the expiry of the short term policy, the short term policy will be cancelled pro rata and a new POL 1 will be issued for a 6 or 12 month term.

Rule 101: Coverages Available and Minimum Deductibles

A. Liability

Not more than $2,000,000 except:

- When required by American or Canadian federal or provincial statute, by regulations issued under authority thereof, or by municipal by-laws (but not by other local authorities such as school boards). If proof of insurance is issued, the amounts shown on the proof may not exceed those required by the authority concerned.

If it is necessary to provide a Liability limit that falls between two limits for which premiums or limit factors are indicated in this manual, the premium or limit factor applicable to the higher of those two limits shall be used.

Where it is **required and permissible** to provide a higher Liability limit and the manual does not provide the necessary increased limit factor, contact your Servicing Carrier.

B. Accident Benefits

As prescribed by statute.

C. Physical Damage

Physical damage coverage shall not be provided or continued for private passenger vehicles valued at $1,000,000 or more.

All Perils coverage is no longer available.

Minimum Deductibles

The following table shows the minimum deductibles for CLEAR rate group tables. Use in accordance with the rate group table approved for use in each jurisdiction.

CLEAR	Min Ded	Table A
1-40	500	Up to $30,000
41-59	1,000	$30,001-$60,000
60-79	2,500	$60,001-$80,000
80-89	5,000	$80,001-$100,000
90-99	10,000	$100,000+

END 40 is mandatory for all vehicles with a previous fire or total theft loss within the last 60 months.

Refer to Rule 116: Vehicle Rate Group for further information on Rate Group A.

NOTE: For risks with claims, refer to the following chart. Where a risk is eligible for one deductible based on rate group and another based on claims, the higher deductible applies.

Number of Automobile Insurance claims under each coverage (All Perils, Collision, Comprehensive, Specified Perils)			Deductible amount applicable to the coverage under which the claims were made
In prior 12 months	In prior 36 months	In prior 60 months (fire and/or total theft)	
3	-	2	$2,500
-	3	-	$1,000
-	4	-	$2,500
-	5 or more	-	5% of value (minimum $5,000)
		3 or more	no coverage

Higher deductibles shall only be imposed when there have been a sufficient number of claims under any given coverage to warrant such application. For example, one Collision loss and three Comprehensive losses in the previous 12 months will result in the application of a $2,500 deductible on Comprehensive only. Only if the Insured has sustained three Collision losses as well, would $2,500 deductible be applied to the Collision coverage.

D. Family Protection Coverage (END 44)

For a brief description refer to Rule 152: Endorsements Applicable to POL 1 (Owner's Policy). The premium varies with the Liability limit applicable to the vehicle. The coverage limit provided by this endorsement is the same as the Liability limit applicable to the vehicle.

For example: If the vehicle is insured with a Liability limit of $2,000,000 the END 44 will also have a limit of $2,000,000.

END 44 is not available for vehicles that are subject to the Public Section of this manual.

E. Minimum Coverage

Policies are required to provide at least the statutory minimum coverage applicable to the jurisdiction in which the vehicle is registered except as indicated below:

Exception

When an automobile is temporarily out of use and in storage:

(a.)Coverage other than Comprehensive or Specified Perils may be suspended by means of END 16 for those vehicles that are temporarily laid up. This endorsement does not suspend coverages that relate to 'driving other vehicles'. The endorsement may be used in respect of most private passenger and commercial-type vehicles.

END 44 may remain on a policy where 'moving' coverages have been suspended by means of END 16. Suspended coverages are reinstated by means of END 17. In no event shall a refund be granted for any suspension of less than sixty (60) consecutive days.

(b.)In the case of an existing policy that includes Comprehensive or Specified Perils coverage, coverages other than Comprehensive or Specified Perils may be deleted.

Notes:
1. Neither (a.) nor (b.) above is applicable for the following:

- Vehicles for which proof of insurance is issued or filed
- Recreational vehicles to which the Recreational Section applies
- Vehicles that were never intended to be driven (e.g. vehicles in a collection)
- Vehicles for sale whether or not on an auto dealer's lot.
- Experience rated risks

2. If Liability and Accident Benefits coverages are removed or suspended twice in one year, then removal of those coverages a third time will not be permitted until the following renewal. It is not necessary to remove the licence plate from the vehicle while coverage is removed or suspended.

3. If Liability and Accident Benefits coverages are not added to the vehicle by the renewal date, the vehicle shall be renewed once and then lapsed at the next renewal if there is no other vehicle with Liability and Accident Benefits coverages on the policy.

4. In the case of a new application, a policy may not be issued for Comprehensive or Specified Perils only.

Rule 102: Not applicable

Rule 103: Binding Coverage – New Policies

A. Requirements/Procedures for binding new policies

1) The Agent/Broker must have a fully completed application signed by the registered owner(s) of the vehicle(s) detailing all information on the risk. Supplementary questionnaires, if required, must be completed and signed by the Applicant. If the Servicing Carrier is required to have a driver's permission to obtain a driver record abstract, that written authorization must accompany the application.

2) Before binding coverage the Agent/Broker must either:
a) Collect or assume responsibility for the full indicated premium (experience rated risks at Driving Record 0 or, if established, the promulgated fleet rating)
or
b) Obtain a fully completed premium finance contract together with the full down payment required and promptly send that contract to the finance company office.

3) The insurance shall take effect as of the time and date the coverage is bound. ***Under no circumstances may coverage be shown as effective prior to the date and time of completion of the application form. Therefore coverage may not be bound as of 12:01 a.m. on the date the application is signed.*** However, except when the binding time is 12:01 a.m. of a future date, the policy shall be shown as effective at 12:01 a.m. on the day following the date coverage was bound. The premium rates to be applied are those in effect on the binding date.

For example:
a) Coverage is bound at 1:00 p.m. on June 1. The application is signed on June 1. The policy will be issued showing an effective date of 12:01 a.m. June 2. However, the coverage is in effect as of 1:00 p.m. on June 1.

b) Coverage is bound as of 12:01 a.m. June 1. The application was signed on May 29. The policy will be issued showing an effective date of 12:01 a.m. June 1.

4) If the application form cannot be sent to the Servicing Carrier on the date on which coverage was effected, it must be sent the next working day.

5) The Servicing Carrier shall normally issue the policy within 30 days of the effective date. If the Agent/Broker does not receive the policy and the full term liability card within that time, a

further temporary liability card must be issued by the Agent/Broker and the Servicing Carrier must be contacted immediately to determine the status of the policy.

6) Before physical damage coverage can be bound on a vehicle branded as 'salvage' or 'rebuilt', a valid vehicle registration and, at the Servicing Carrier's discretion, a current safety certificate must be submitted with the application.

B. Term of binding new policies

The term of binding and of the temporary liability card is 30 days. The temporary liability card may not be amended to indicate a longer period. If a short term policy is to be issued, the temporary liability card shall be amended to indicate a shorter period.

Rule 104: New Policies

A. Application Form

Every application for insurance must be made on a current approved Standard Application Form and must be fully completed and signed by both the Applicant and Agent/Broker where required or as prescribed under Rule 104:D. Computer Generated Application Forms.

Commercial, garage, public, experience rated and some specially rated risks will require completion of supplementary questionnaires.

A copy of the valid registration for all owned vehicles being insured, regardless of vehicle type or use, will be required with the application. If the registration cannot be submitted with the application, a copy of the registration is required within 30 days of binding coverage.

Where a copy of the valid registration is not provided, the following shall apply:

- Policy shall be issued with all vehicles at the correct premium.
- If any registration is not provided within 30 days from the date requested by the Servicing Carrier, the policy shall be cancelled by registered letter.
- If the missing registration is provided before the cancellation takes effect, the policy may be reinstated.
- Agent/Broker may submit a new application for the vehicles meeting the registration requirement.

B. Owners Policy (APP 1)

A current approved Standard Application Form (APP 1) is required. The Agent/Broker must indicate the time and date that coverage is bound.

C. Faxed Applications

Fully completed and signed current approved Standard Application Forms submitted by fax are acceptable in lieu of original applications. Where required, these applications must be accompanied by the appropriate questionnaires or supplements. Where the original application has been submitted without signature, a signed and faxed copy of the application is acceptable to complete the signature requirement.

D. Computer Generated Application Forms

These application forms are acceptable but must be in the standard format approved by the applicable regulatory authority and must include all information that is required to be provided on the current approved Standard Application Form.

The computerized application must be signed and dated by the Applicant as well as the Agent/ Broker.

E. Applicant's Signature

The Applicant's signature shall be provided on the current approved Standard Application Form or the computerized application form at the time of binding whenever possible. If the Applicant's signature cannot be obtained at the time of binding, the Servicing Carrier shall allow the Agent/Broker 30 days to obtain a signature on the original application provided the Agent/Broker assumes responsibility for the full indicated premium. In the meantime, the Agent/Broker must send a copy of the completed but unsigned application to the Servicing Carrier.

If a signed copy of the application is not received by the Servicing Carrier within the 30 day time period, the Servicing Carrier shall immediately cancel the policy by registered letter. The Agent/Broker shall be responsible for the full indicated earned premium for the time on risk.

F. Name of the Insured

Insurance contracts must be made with individuals who have both the capacity to contract and are legal entities. If the Applicant is not an individual(s), the name(s) appearing on the policy must be that of a legal entity i.e. a limited company or partnership.

The name of the Insured must include or be the same as the name on the vehicle registration.

Two or More Names as Registered Owner of the Vehicle:

Where an application is received for vehicle(s) registered in two names, such as husband's and wife's names, the application must be signed by both parties. In the event the policy is to be cancelled at the Insured's request, both signatures are required on the request for cancellation.

Two or More Vehicles Registered to Different Names:

If the Applicant has vehicles leased from different leasing companies, or, one vehicle registered for example in the father's name and one in the son's name, separate policies must be maintained.

If the vehicles are separately registered to an Applicant and his or her spouse only, they may be insured under the same policy. Both must sign the application and any subsequent request to cancel a policy or delete a vehicle or coverage.

If the Applicant has vehicle(s) leased from the same leasing company and owned vehicle(s), separate policies may not be necessary.

Where it is discovered in the middle of the policy term, that a single policy has been issued with two (or more) vehicles, one registered in one name and one in another name, both signatures shall be required on any subsequent request for cancellation of the policy or deletion of a vehicle or coverage.

Separate policies must be issued at the time of next renewal.

G. Other Insurance

If there is any other insurance in force in respect of a risk:

a) Binding shall not be made effective before the expiry of that other insurance.

b) If that other insurance is to be cancelled, a liability card may not be prepared before the Insurer concerned has issued the notice of cancellation, or the Insured has signed the request for cancellation.

H. Variation in Coverage

To conform to the Insurance Act, the Insured must be advised if the coverage provided by the policy is not as requested in the application.

I. Verification of Driving History

In order to verify the driving history, the Servicing Carrier is required to obtain the following before confirming the premium:

a) Driver record abstract obtained from the appropriate government department in each Canadian or U.S. jurisdiction in which the driver has been licensed in the previous three years.

On experience (fleet) rated risks, the abstract is not required.

b) Previous Insurance History obtained on all drivers with the exception of drivers with only an international licence. This may be an electronic report ordered from a service provider, letters from previous carriers or telephone calls to previous carriers (which must be properly documented on file including name of persons spoken to, date, time etc.).

Insurance history is not required for Motorcycle, Moped, Snow Vehicles, Dirt Bikes, All Terrain Vehicles, Antique Vehicles. See special instructions under Fleets and the Garage section.

If the information received is different from that reported on the application, to the extent that the premium requires amendment, the policy shall be issued at the revised premium and coverage or the Servicing Carrier shall promptly issue a correcting endorsement.

Rule 105: Not applicable

Rule 106: Definitions

A. Private Passenger Vehicle

A vehicle listed in the Private Passenger Rate Group Table used for pleasure, commute or business. Business use does not include use as driver training vehicles, funeral vehicles, courtesy cars, vehicles held for sale or used for demonstrating or testing or any use listed in the Commercial or Public Sections even though Private Passenger rates are used to determine the premium. Vehicles over 10,000 lbs. must be rated as commercial. For trailers, camper units, motor homes, motorcycles, mopeds, all terrain vehicles, snow vehicles, and antique/classic vehicles, see Recreational Section.

B. Operator Assignment

The principal operator is the person who drives the vehicle the most. If there are two or more vehicles in a household and the number of drivers equals or exceeds the number of vehicles, each vehicle must have a different person designated as the principal operator. If the licence of the person reported as the principal operator is or becomes suspended, see Rule 142: Suspension of Operator's Licence. Class 05 and Class 06 drivers are rated independently and their driving record is considered only in relation to the development of the Class 05 and Class 06 premium.

C. Business Use

Includes the use of the vehicle in the Applicant's occupation or profession including the incidental carriage of things used on the job. 'Commercial use' is the use of the vehicle primarily for transportation of merchandise or goods or in the case of an artisan, tools and materials. Commercial use also includes Fire and Police vehicles.

For example: Transportation of books or paperwork (e.g. accountant), laptop computers (e.g. auditor), testing kits (e.g. geologist), samples but not supplies (e.g. pharmaceutical salesperson), medical bags (e.g. veterinarian) and signs (e.g. realtor) is considered to be business use not commercial use.

A pickup, van, 4 x 4 or other commercial type vehicle weighing less than 4.5 tonnes (10,000 lbs.) that is used for business use but not commercial use as defined in the Commercial Section, shall be rated for business use i.e. Class 07 for a driver 25 years or older. In essence, the truck or van is being used like a car.

Any vehicle 4.5 tonnes (10,000 lbs.) or more shall be rated as commercial regardless of the use.

D. Pleasure Use

Includes the use of the vehicle for driving to and from work or school (except where Class 01 is requested) but is not used for other business, professional or vocational purposes.

E. Driving to and from work

The vehicle is used to drive between residence and place of employment or school, or part way e.g. to bus, railway or subway stations. Such use in a car pool or other share-the-ride arrangement is included. In some cases END 6A (Permission to Carry Passengers for Compensation) may be required.

F. Passengers carried for compensation

While going to and from work/school

If while going to and from work or school, the Insured uses the vehicle to carry passengers for compensation to and/or from work or school, the policy exclusion must be modified by using END 6A. The additional premium to be charged is 10% of the Liability premium.

The wording to be used on END 6A is as follows: 'To carry passengers for compensation or hire to and/or from work while the Insured is going to and from work'. If the Insured is not an individual (e.g. a partnership, company, association or municipality), the words 'the Insured' are replaced by 'the Insured's partner' or 'the Insured's employee', as the case may be.

If compensation takes the form of giving a ride to someone in return for a ride, the use of END 6A is not required and there is no additional premium charge.

Volunteers

A volunteer is compensated for gas or mileage for the transportation of persons to medical appointments and the like. END 6A is not required and there is no additional premium charge.

As Part of Occupation

If the transportation of non-paying passengers is part of the Insured's occupation (e.g. social worker) and employer reimburses for expenses, attach END 6A inserting 'as part of occupation' and rate as Class 07. If however, this occurs no more than once a week, attach END 6A and rate as Class 02 or Class 03.

G. Age

The driver's age on the last birthday preceding the commencement date of the period of insurance or the effective date of the addition/substitution. No grace period is permitted with respect to age. If, for example, the driver will be 19 two days after the effective date of the policy, the policy must be issued on the basis that the Insured is 18 as that was the Insured's age at the commencement date of the period of insurance. Refer to Rule 127: Policy Changes with respect to rerating midterm due to change in age.

H. Owned/Leased

The expression 'owned by' (as in 'vehicle owned by the Applicant') includes 'leased to' if the Applicant is or was responsible for obtaining the Liability insurance for the leased vehicle concerned. A similar interpretation applies to 'owns', 'ownership', etc.

I. Valid Operator's Licence

1. Definition

A valid Canadian licence to drive the type of vehicle concerned. Where there is graduated licensing, a level two licence is a valid operator's licence. A learner's permit or a level one licence (where there is graduated licensing) is not regarded as a valid operator's licence.

2. International Driving Permit

An international driving permit is not a valid licence in and of itself. It is a permit to drive in another country if the driver already has a valid licence. It is valid in Canada only for temporary residents e.g. embassy staff, exchange students, tourists.

Permanent residents must apply for a licence in the Canadian jurisdiction in which they reside. Where a driver holds an international driving permit, the application must show complete details of the driver's licence upon which it was granted. This would include the country in which the valid licence was issued, driver's licence number, expiry date etc.

Note: See Rule 113: Driving Record for rating information on drivers with an international driving permit.

J. Common-law Relationship

A man and a woman who are not married to each other and who have cohabited continuously for a period of not less than the period stated below or have cohabited in a relationship of some permanence if they are the natural or adoptive parents of a child.

Northwest Territories . . . . . 3 years

K. Types of Licence Suspension

1. Suspension for Cause

A suspension or cancellation of the operator's licence for a period exceeding two weeks resulting from a conviction or from the accumulation of demerit points. A suspension/cancellation/lapse because a fine was not paid is treated as an administrative suspension/ cancellation/lapse even if the fine resulted from a conviction.

2. Administrative Suspension/Cancellation/Lapse

A suspension/cancellation/lapse for a period of one year or more for any reason other than those outlined under Suspension for Cause.

L. Driver Training

– Discount no longer available.

Rule 107: Not applicable

Rule 108: Clean Driver Discount

– Discount no longer available.

Rule 109: Rating Territory

Rating territories are described in Rule 153: Territories. The rating territory refers to where the vehicle is garaged.

Rule 110: Special Classification Procedures

1. Clergy
A vehicle owned by or provided for the use of a clergy person (with no other gainful occupation) shall be rated as if used solely for pleasure.

2. Farmers
- Discount no longer available.

3. Police, Fire Department Vehicles
- See the special rating instructions on rate pages.

4. Antique and Classic Vehicles
- See Recreational Section

5. Ambulances, Invalid Cars, Funeral Vehicles, Taxi and Limousines
- See Public Section.

6. Driver Training Vehicles, Fleets, Leased and Rental Vehicles
- See Rules 146, 147, 148 and 149.

7. Electrically Powered Vehicles
- Discount no longer available

Rule 111: Rating Class

General Notes:

1. Except for Class 05 or Class 06, the rating class is dependent upon the vehicle's principal operator, whether or not that person is the Applicant.

2. The principal operator is normally the person who drives the vehicle the most as declared on the application.

3. If there is more than one vehicle in a household and the number of drivers (including occasional drivers) equals or exceeds the number of vehicles, each vehicle must have a different driver designated as the principal operator.

For example: There are three drivers in the household (husband, wife and son) and three vehicles. Each driver shall be rated as the principal operator of one of the vehicles.

4. If the description of a class contains exclusions/stipulations regarding drivers other than the principal operator, such exclusions/stipulations do not apply to persons who are designated as principal operators of other vehicles insured through FA with the same Servicing Carrier.

Example: Wife, who is licensed less than three years, is listed as occasional operator on husband's policy. Husband has been licensed 10 years but he would not qualify for Class 01 because the wife has not been licensed for three years. However, if wife is listed as principal operator of another vehicle with the same Servicing Carrier in FA, he could qualify for Class 01.

Class 01
a) Pleasure use only
b) No business use or commercial use
c) Principal operator is at least 25 years of age and has continuously* held a valid operator's licence for the past three years
d) No driver under 25 years of age with or without a separate Class 05 or Class 06 premium charge
e) Apart from the principal operator, there is not more than one other driver and that driver has continuously* held a valid operator's licence for the past three years
f) The vehicle is not used for driving to and from work or school
g) The anticipated annual mileage does not exceed 8,000 kilometers (5,000 miles)

**** Continuously held a valid operator's licence is interpreted to mean there has been no suspension during the past three years. Refer to Rule 113: Clear Record for applicable suspensions.***

Class 02
a) Pleasure use and commute use
b) No business use or commercial use
c) Principal operator is at least 25 years of age
d) No driver under 25 years of age unless a separate Class 05 or Class 06 premium is charged
e) Apart from the principal and Class 05 or Class 06 operator, there is not more than one other driver
f) The vehicle is not used for driving to and from work or school more than 16 kilometers (10 miles) one way
g) The anticipated annual mileage does not exceed 24,000 kilometers (15,000 miles)

Class 03
a) Pleasure use and commute use
b) No business use or commercial use
c) Principal operator is at least 25 years of age
d) No driver under 25 years of age unless a separate Class 05 or Class 06 premium is charged

Class 05
Female occasional driver(s) under 25 years of age, where the vehicle is rated Class 02, 03 or 07.

Class 06
Male occasional driver(s) under 25 years of age, where the vehicle is rated Class 02, 03 or 07.

Notes: Class 05 and 06

1) The vehicle is first rated as if there are no occasional drivers under age 25; premium is then charged for such occasional drivers by adding the Liability and Collision premium for Class 05 or Class 06. It is not permissible to issue a policy solely at Class 05 or Class 06 rates.

2) The Liability limit and Collision deductible for Class 05 or Class 06 drivers must be identical to the limit and deductible provided for the vehicle, except when varied by END 28 (Reduction of Coverage as Respects Operation by Named Persons).

3) Class 05 or Class 06 develops its own driving record, based on the experience of the driver(s) concerned.

4) If there are two or more occasional drivers under age 25:
a) **One vehicle:** Only one Class 05 or Class 06 premium shall be charged but it shall be based on the experience of the driver that produces the highest premium. It should reflect all claims for all underage drivers combined.

b) **Number of vehicles equal to number of underage drivers:** Charge a Class 05 or Class 06 on each vehicle.

c) **Number of underage drivers exceeds the number of vehicles:** Starting with the Class 06 driver who generates the lowest driving record, each underage driver shall be assigned to the vehicle with the highest rate group. When all Class 06 drivers have been assigned, Class 05 drivers shall be assigned in the same manner.

Example:
Policy covers 3 cars, 3 adults, and 4 underage drivers (2 Class 06 and 2 Class 05).

Vehicle 1 rate group 5
Vehicle 2 rate group 10
Vehicle 3 rate group 13

Driver 1 Class 06 – 17 year old licensed 6 months
Driver 2 Class 06 – 20 year old licensed 3 years
Driver 3 Class 05 – 23 year old licensed 5 years
Driver 4 Class 05 – 19 year old licensed 2 years

Driver 1 assigned to vehicle 3.
Driver 2 assigned to vehicle 2.
Driver 4 assigned to vehicle 1.

5) A Class 05 or Class 06 premium shall not be charged for a driver whose licence is learner or level one.

6) If there is one or more occasional drivers under age 25 assigned to a vehicle, the vehicle cannot be rated Class 01. If there are two or more occasional drivers under age 25 assigned to a vehicle, the vehicle cannot be rated Class 02.

Class 07
a) Business use including commute and pleasure use
b) No commercial use
c) Private passenger type vehicles used as short term rentals or driver training vehicles (Refer to Rules 146 and 148)
d) Principal operator is at least 25 years of age
e) No driver under 25 years of age unless a separate Class 05 or Class 06 premium is charged

Class 08
Principal operator is a married male, age 20 or less, residing with spouse

Class 09
Principal operator is a married male, age 21, 22, 23, or 24 residing with spouse

Class 10
Principal operator is an unmarried male, age 18 or less

Class 11
Principal operator is an unmarried male, age 19 or 20

Class 12
Principal operator is an unmarried male, age 21 or 22

Class 13
Principal operator is an unmarried male, age 23 or 24

Class 18
Principal operator is a female age 20 or less

Class 19
Principal operator is a female age 21, 22, 23 or 24

Rule 112: Not applicable

Rule 113: Driving Record

A. Clear Record

Previous insurance history must be obtained on the Applicant and all drivers shown on the application or added to an existing policy. For commercial vehicles, previous insurance history must be ordered on the Applicant.

Verification of previous insurance history begins with the insurance immediately preceding the commencement of the FA policy and works backwards.

Without proof of prior insurance, a maximum Driving Record 0 is applicable.

1. Vehicles Owned by Individuals
Where vehicles are owned by individuals, the principal operator has held a valid licence throughout the period concerned. Licence suspensions can affect Clear Record.

2. Vehicles Owned by Partnerships, a Company, Association or Municipality
The Applicant has owned the described vehicle or one for which it has been substituted. (Ownership is established from the date on which the Applicant takes possession of the vehicle.) Where vehicles are owned by partnerships, a company, association or municipality and the vehicles are used for pleasure and/or business purposes (not commercial); vehicles shall be rated as though they were owned by an individual.

3. For all vehicles described in 1 and 2:
(a) Throughout the period concerned, there has been no accident involving the described vehicle or one for which it has been substituted as verified through a loss history report or a letter from the previous Insurer.

(b) Throughout the period concerned, there has been no accident arising out of the use or operation of any other vehicle by the Applicant, principal operator, or any other driver as verified through a loss history report or a letter from the previous Insurer.

(c) Accidents arising out of the use or operation of other vehicles for which any listed operator other than the Applicant is responsible shall not be considered if the listed operator involved is currently being charged with the accident as principal operator of another vehicle (subject to Rule 135: Definition of Accident). The Servicing Carrier may ask for a copy of the policy insuring the other listed driver. Such an accident (involving other than the insured vehicle) occurring after the commencement of this insurance shall only be taken into account if a claim is made under this insurance.

Examples:
The FA policy term runs from January 2000 to January 2001.

1. In July 2000 the Insured's son who is a listed driver on the FA policy has an at fault accident driving a company car assigned to him and is charged with the claim. No claim is made under the FA policy. At renewal in January 2001, the claim is not included in the calculation of driving record on the FA policy because the claim involved a listed driver who is being charged for the claim as the principal operator on another vehicle.

2. In July 2000, the Insured has an at fault accident driving a company car insured with the voluntary market side of the Servicing Carrier. At renewal the claim is not included in the calculation of driving record on the FA policy because the claim occurred on a vehicle insured elsewhere after the commencement of the FA policy.

3. Same as Example 2 but during 2000 there was no Collision coverage on the FA policy and the claim on the company car was a Collision claim. At renewal the Insured adds Collision coverage to the FA policy. The claim is not included in the calculation of the driving record on the FA policy because the claim occurred on a vehicle insured elsewhere after the commencement of the FA policy.

4. The vehicle on the FA policy was insured for Liability and Accident Benefits only. In July 2000 there was an at fault accident resulting in damage to the described vehicle but no payout was made because there was no Collision coverage. At renewal the Insured adds Collision. The accident is included in the Collision rating because the accident involved the described vehicle.

Accidents on heavy or specialized vehicles shall not be taken into account when rating private passenger vehicles. See Rule 135:C. How to Allocate Chargeable Accidents.

4. Calculating Clear Record with a Licence Suspension/Cancellation/Lapse
Suspension of Operator's Licence can be one of two types:

A. Suspension for cause:
A driver's licence suspension or cancellation for more than two weeks resulting from a conviction or an accumulation of demerit points.

B. Administrative Suspension/Cancellation/Lapse:
A suspension/cancellation/lapse for one year or more for any reason other than those outlined in item A.

i. With suspensions for cause
- For the total of all suspensions within the last 5 years, deduct 1 year for each year (or partial year) of suspension from the driving record (maximum Driving Record 3)

Examples:
1. Principal operator is eligible for Driving Record 4. Has 6 month suspension for demerit points. Now qualifies for Driving Record 3.

2. Principal operator is eligible for Driving Record 4. Has been reinstated May 1, 2003 after an 18 month suspension for convictions. Policy is effective June 1, 2003. Now qualifies for Driving Record 2.

ii. With administrative suspensions/cancellation/lapse
- If the total time suspended/cancelled/lapsed is less than 1 year in the past 5 years, the driving record will not be affected.
- If the total time suspended/cancelled/lapsed is 1 year or more in the past 5 years, the driving record will be reduced by 1 for every year (or partial year) suspended/cancelled/lapsed.

Examples:
1. Principal operator is eligible for Driving Record 4. Has 10 month suspension for unpaid fines. Now qualifies for Driving Record 4.

2. Principal operator is eligible for Driving Record 4. Has 24 month suspension for unpaid fines. Now qualifies for Driving Record 2.

A person whose licence has been cancelled or lapsed for five or more years immediately preceding the commencement date of this insurance shall initially be rated Driving Record 0 whether or not a new licence has been obtained.

If the licence of the person reported as the principal operator is currently suspended/cancelled/lapsed see Rule 142: Suspension of Operator's Licence.

NOTE:
Under the Ignition Interlock Program, it is a condition of the driver's licence reinstatement that the driver is prohibited from driving any motor vehicle that is not equipped with an approved ignition interlock device.

For drivers who have entered the Ignition Interlock Program, the length of the licence suspension shall be calculated from the date the licence was suspended to the date the Ignition Interlock Program was entered.
For example: Licence was suspended from January 1 to July 1. The driver entered the Interlock Program on March 1. Therefore the total time the driver's licence is considered to have been suspended is 2 months not 6 months.

B. Driving Record Entitlement

Driving record is determined by:
- Years licensed and type of licence
- Number of at fault accidents
- Prior insurance
- Unacceptable gaps in insurance
- Licence suspensions
- Number and type of convictions

Refer to Rule 115: Driving Record Chart.

Notes:

1. A chargeable accident will affect the rating of the Liability and Collision coverages.

2. Where an Applicant owns more than one vehicle, each vehicle's driving record is established separately. Where an additional vehicle is acquired, it will develop its own driving record.

3. Where a private passenger vehicle replaces another, it acquires the driving record of the replaced vehicle **except** when there is also a change of principal operator.

4. A loss history report or letter from the prior carrier in Canada or the U.S. is required to confirm claims free experience on the vehicle being insured or a vehicle for which prior insurance is acceptable. This is applicable for all driving records.

Type of vehicle	Type of vehicle for acceptable prior insurance
Private Passenger	Private Passenger, Motor Home, Light Commercial, Light Public or Garage

Where a loss history report or letter from the previous Insurer verifying claims free experience in Canada or the U.S. is not available or refers to a type of vehicle not shown in this chart, the Insured shall be eligible for a maximum of Driving Record 0.

5. Class 05 and Class 06 are rated separately from the underlying class based on the operator(s) concerned.

6. Gaps in insurance coverage within the 5 years immediately preceding the effective date of the insurance shall have the following effect on the assignment of the driving record:

   • If the total gap in insurance coverage is less than 1 year in the past 5 years, the driving record will not be affected.
   • If the total gap in insurance coverage is 1 year or more in the past 5 years, the driving record will be reduced by 1 for each year's gap in coverage.

For example: The Applicant has proof of accident free insurance from June 1, 1999 to February 15, 2003. Effective date of FA policy is July 1, 2003. Since the gap is less that 1 year (February 15, 2003 to July 1, 2003), there is no impact on the driving record.

The Applicant has proof of accident free insurance from June 1, 1999 to May 20, 2002. Effective date of FA policy is July 1, 2003. Since the gap is more than 1 year but less than 2 years (May 20, 2002 to July 1, 2003), the driving record is reduced by 1 year.

7. Where an accident or conviction surcharge (15% or more) is applied to a vehicle premium, a maximum of Driving Record 3 shall be allowed.

8. See Rule 114: New Drivers to establish driving record for new drivers.

9. Driving experience gained outside Canada or the United States will not be recognized. Drivers with experience outside Canada or the United States will be rated as new drivers.

10. As a new resident of Canada, the principal operator is required to apply for a driver's licence in the jurisdiction in which he or she will be living. Driving Record 0 applies until a level 2 or regular licence is issued.

11. Tourist or Temporary Resident

A. If the principal operator is a non-resident of Canada touring North America, the remarks section of the application must indicate:

1) that the principal operator is a non-resident;
2) the country where the principal operator normally resides;
3) the anticipated length and purpose of the visit. If touring, the remarks section must indicate the anticipated itinerary – Refer to Rules 138: Outisde Northwest Territories Exposure and Rule 144: Vehicles Used Outside Jurisdiction of Registration.

B. If the principal operator is a non-permanent / temporary resident, the remarks section of the application must indicate:

1. That the principal operator holds a valid licence for the jurisdiction of U.S. residence

OR

2. That the principal operator holds an international driving permit.

AND

3. A copy of the valid driver's licence from the originating country and a copy of the international driving permit are to be provided to the Servicing Carrier.

The risk shall be rated at Driving Record 0 unless the application is accompanied by documentation of driving experience in Canada or the United States acceptable to the Servicing Carrier that would verify claims free driving history. The maximum available is Driving Record 3.

C. Admission to Driving Record 5

The assignment of Driving Record 5 is permissible only if it can definitely be verified from the Servicing Carrier's own files and/or by confirmation from previous Insurers that the following requirements are met:

Every driver in the household (except as provided in the notes below) has:.

a) Continuously held a valid operator's licence (with no suspensions as described in Rule 113:A. Clear Record) in Canada or the U.S. for the past five years; and

b) Not been involved in an at fault accident during the past five years (there must be a five year clear record for both Liability and Collision); and

c) Not had during the past three years a serious or major conviction nor more than two minor convictions.

Notes:

1) 'Every driver in the household' shall be interpreted to mean, 'Every person who regularly or frequently drives the vehicle'.

2) Where the policy applies to more than one private passenger vehicle but there is only one driver for two or more of the vehicles, if any one of the vehicles that he/she drives is ineligible for Driving Record 5 because of driving history, none of those vehicles is eligible.

3) Driving Record 5 may apply to a Class 05 or Class 06 driver provided every occasional driver under 25 driver meets all requirements. Class 05 and Class 06 qualify independently of the underlying Class 02, 03 or 07. Therefore if the Class 05 or Class 06 driver(s) do not qualify for Driving Record 5, the underlying class may still be eligible and vice versa..

4) Where the Applicant is not an individual:
a) If the vehicle is furnished for the regular use of one person, the 'household' referred to is the household of that person
b) Otherwise, the words 'Every driver in the household' shall be interpreted to mean 'Every person who is permitted to drive the vehicle'.

5) Verification
If an application is submitted requesting Driving Record 5, and it meets all requirements concerning period licensed and convictions and 5 years claims free experience is confirmed through a loss history report or a letter from the previous Insurer, the risk shall be rated at Driving Record 5 (provided there is no gap in coverage of 1 year or more in the preceding 5 years.)

6) Subsequent Renewals
For a risk to be renewed at Driving Record 5, it must continue to meet the specified requirements.

Rule 114: New Drivers

A. New Driver Definition

A new driver is a person who has held a valid operator's licence to drive a private passenger vehicle for a period of less than 5 years in Canada or the U.S.

B. Learner's Permit/Level One

(Level one/level two apply to those jurisdictions with Graduated Licensing)

Where the Applicant, owner or sole operator holds only a learners permit or level one licence, the risk will only qualify for Driving Record 0 until a valid operator's licence is obtained. If there is another operator in the household, that operator must be designated as the principal operator of the vehicle and rated accordingly. In all other cases, a driver with a learners permit or level one licence shall not be rated as a driver or considered in the determination of class and driving record.

Where the learner/level one driver is rated as the principal operator, there is no requirement to obtain the name and licence number of the driver who will accompany the learner/level one driver. In the event information on the accompanying driver is provided, no driving record abstract or previous insurance history report is to be ordered for that driver.

C. New Driver Credit

Drivers will be rated according to the number of years licensed above the learner level, licence suspensions, at fault accidents and gaps in insurance.
Drivers will be rated on actual experience in Canada or the United States and no additional credits will be allowed.

Rule 115: Driving Record Chart

Years with No At Fault Accidents	Years Licensed in Canada or the U.S.	Licence Class Regular = Valid Operator and other than Level 1	Operator	Eligible Rating Classes	Driving Record
5	5 years or more	Regular		All but 08, 10, 11 & 18	5
		Learner/Level 1	Principal		0
			Occasional		not applicable
4	More than 4	Regular		All but 10	4
	4 years	Regular			
		Learner/Level 1	Principal		0
			Occasional		not applicable
3	More than 3	Regular		All but 10	3
	3 years	Regular			
		Learner/Level 1	Principal		0
			Occasional		not applicable
2	More than 2	Regular		All but 01	2
	2 years	Regular			
		Learner/Level 1	Principal		0
			Occasional		not applicable
1	More than 1	Regular		All but 01	1
	1 years	Regular			
		Learner/Level 1	Principal		0
			Occasional		not applicable
0 due to accidents	Any period	All		All	0
No accidents	Less than 1 year	Regular		All but 01	0
		Learner/Level 1	Principal		
			Occasional		not applicable

NOTES:

1. Drivers will be rated on actual experience in Canada or the United States. and no additional credits will be allowed.
2. Driving experience gained outside Canada or the United States will not be recognized.
3. Once driving record is determined, factor in any impact, in the following order, from gaps in insurance coverage or no previous insurance, licence suspensions and convictions. Where there are at fault accidents, only gaps after the most recent at fault accident are factored into the rating. If there are no chargeable accidents, factor in all gaps in the past 5 years. Refer to Rule 113: Driving Record

Rule 116: Vehicle Rate Group

For most vehicles the rate group can be found in the Rate Group Table, which lists vehicles by manufacturer, model and year.

If a current year make/model is not listed but it was listed in the immediately preceding year, use the rate group for the immediately preceding year. If it was not listed in the immediately preceding year (It is a new model or there is a gap in model years), contact your Servicing Carrier. The Servicing Carrier shall provide the rate group assigned by IBC's Vehicle Data Services.

For model years prior to the earliest year shown in the Rate Group Tables, use the rate group for the oldest model year shown in the Rate Group Tables. For such models, if the Insured wants coverage based on the value of the vehicle, the value must be substantiated by an appraisal from an independent appraiser acceptable to the Servicing Carrier at the Insured's expense and END 19 (Limitation of Amount) applied.

The presence of after market equipment may affect the rate group.

Rate Group 'A'

The rate group is based on the Insured's estimate of the vehicle's value. Refer to Page 1 of the rate pages.

If estimated value is $15,000 or more

Where the vehicle's estimated value is $15,000 or more the following requirements apply:

If the vehicle is newly acquired from a dealer
A copy of the purchase agreement, confirming the vehicle's make/model, year, serial number and purchase price, must be sent to the Servicing Carrier.

In any other circumstance
The value must be substantiated by an appraisal from an independent appraiser acceptable to the Servicing Carrier at the Applicant's expense.

END 19 and END 40

Where the rate group is shown as 'A' or the estimated value is greater than $15,000 a completed and signed END 19 (Limitation of Amount) must be attached to the policy where the policy provides physical damage coverage. END 40 must be attached to the policy where there has been a prior fire or total vehicle theft loss within the past 60 months and the policy provides physical damage coverage. Where the policy provides only Liability and Accident Benefits, attachment of END 19 and END 40 is not required.

Rule 117: Multi Vehicle Discount

- No longer available

Rule 118: Not applicable

Rule 119: Not applicable

Rule 120: Not applicable

Rule 121: After-Market Equipment

If the equipment is sound or electronic equipment, refer to Rule 123: Commonly Used Endorsements.

If the equipment is other than sound or electronic equipment or a lift kit, the Servicing Carrier will require a copy of the bills of sale or, if they are not available, an appraisal to substantiate the value of the after-market equipment. Where a lift kit has been added to the vehicle in addition to other after-market equipment, the value of the lift kit must be included in the total value of the after-market equipment.

Where the value of the equipment is $3,000 or greater, an additional premium shall be charged. For every $3,000 of equipment, a charge equivalent to a rate group increase of 1 shall be made. If the value of the after-market equipment is less than $3,000 no additional premium shall be charged. Where the value of the after-market equipment cannot be substantiated, END 19 (Limitation of Amount) reflecting the vehicle's actual cash value shall be attached to the policy.

Rule 122: Endorsement Forms/ Wordings

Changes to standard approved forms are not permitted.

Rule 152: Endorsements Applicable to POL 1 (Owner's Policy) provides certain details and rating instructions for approved endorsement forms. The descriptions are brief and reference must be made to the actual wordings of these forms to ascertain the full provisions and restrictions.

Certain endorsements require a signature. Where no signature is obtained, the policy may be cancelled in accordance with the Statutory Conditions or the endorsement may be deleted and the policy re-rated accordingly.

If a vehicle is registered in both the husband's name and the wife's name, endorsements that require signature must be signed by both husband and wife. If it is discovered that a policy is covering two vehicles (one registered in the husband's name and one in the wife's name), both signatures shall be required on any endorsements that require signature.

Provided the endorsement form does not indicate the expiry date of the policy and continues to refer to a

particular vehicle (policy vehicle item number did not change), once an endorsement form has been signed, it need not be signed again on subsequent policy renewal terms.

Rule 123: Commonly Used Endorsements

A. Loss of Use Coverage

END 20 may be added to provide reimbursement for loss of use of the vehicle in the event there is loss or damage that is covered by the policy in excess of the deductible.

This endorsement is only available for private passenger vehicles.

This endorsement is not available on:
fleet vehicles, driver training vehicles, rental vehicles, short term lease vehicles, antique/classic vehicles, police or fire vehicles or private passenger vehicles used for commercial or public purposes whether or not rated in the Private Passenger Section.

Amount Payable

The amount payable shall not exceed $50 per day or total more than $900 per occurrence.

Premium

The premium charge is $50 on an annual policy or $26 on a six month policy.

B. Legal Liability for Damage to Non-owned Automobile(s)

END 27 may be added to cover the Insured's legal liability for loss or damage to non-owned vehicles including trailers. By non-owned we mean vehicles not owned by or licensed in the name of the Insured or any other person residing in the same dwelling premises.
The Insured must specify the type of vehicle that will be in his/her possession. Coverage may only be offered where the Insured carries Collision and Comprehensive on his/her own vehicle insured on the policy.

Amount Payable

The coverage provided is Collision and Comprehensive. The limit of coverage provided by the endorsement is $40,000 subject to a deductible of $500.

Premium

The premium charge is $50 on an annual policy or $26 on a six month policy. This is a flat fee per policy term and is not pro rated when the endorsement is added midterm to a policy or deleted midterm from a policy unless the vehicle is deleted or the policy cancelled.

C. After Market Sound and Electronic Communication Equipment

Where the vehicle is equipped with sound and electronic communication equipment, other than factory installed equipment, application of either END 37 or END 38 is mandatory.

END 37

This endorsement limits the amount of coverage on the equipment to $1,500. Where a vehicle is insured for Comprehensive or Specified Perils, this endorsement must be added if the Insured does not wish to purchase additional coverage.

END 38

Where a vehicle is insured for Comprehensive or Specified Perils and the Insured wishes to purchase additional coverage for the equipment, this endorsement may be added.

Additional coverage may be purchased for a premium of $30 per $1,000 or part thereof of value in excess of $1,500. Only rate for that portion of the value exceeding $1,500. Documentation (appraisal or receipts) is necessary to support the value stated on the endorsement.

For example: If END 38 has a limit of $4,300, the premium shall be $90.

Signature Required

Both endorsements require a signature. If a signature cannot be obtained, refer to Rule 122: Endorsement Forms/Wordings.

D. Comprehensive Cover – Limited Glass

The coverage provided under Comprehensive for damage to glass may be amended by means of adding 13D to delete coverage for damage to glass except when caused by Specified Perils.

The premium charged for the reduced Comprehensive coverage is the Specified Perils premium plus 10% of the Comprehensive premium.

Where the deductible is $1,000 or higher, there is no premium reduction.

Signature Required

This endorsement requires a signature. If a signature cannot be obtained, refer to Rule 122: Endorsement Forms/Wordings.

Rule 124: Premiums

A. Premium Quotations

The Agent/Broker is responsible for calculating premiums in accordance with this manual, including the 'base' premiums applicable to experience (fleet) rated risks. Experience rated risk premiums are calculated at Driving Record 0.

Where there is any doubt on the matter, the Servicing Carrier will be pleased to assist in establishing risk classifications, but the Servicing Carrier shall not make premium quotations except where the manual does not provide for the particular coverage required.

The Servicing Carrier shall require clarification from the Agent/Broker if the information on the application contradicts the quoted premium.

B. Manual Rates

The rates published in this manual are for annual policy terms. For six month private passenger policies, charge 52% of the annual premium.

Fleets as defined in Rule 149 are not eligible for six month policies.

C. Premium Rounding

The premium for each coverage shall be rounded to the nearest whole dollar. A premium that includes 50 cents or more shall be rounded up to the next whole dollar. ($46.56 will be rounded up to $47.00 and $46.44 will be rounded down to $46.00.)

This applies to all premium transactions, including refunds except where the policy is cancelled by registered letter at the request of the Agent/Broker or by the Servicing Carrier. In that event, the return premium shall ***always*** be rounded up to the next whole dollar ($45.10 will be rounded up to $46.00).

D. Minimum Premium/Minimum Retained Premium

The minimum premium for any private passenger automobile policy or renewal and, the minimum retained premium in the event of cancellation of the policy, is $25, regardless of the term of insurance. The minimum retained premium must be stated on the declaration page of the policy.

Rule 125: Premium Determination

1) Ensure that the vehicle qualifies as a private passenger vehicle.
2) Establish the rating territory.
3) Establish the rating class.
4) Establish the driving record for Liability and Collision coverages.
5) Establish the rate group.
6) Apply any special use factors (refer to the Schedule of Rates in this section) to the 'manual' premium for each coverage.
7) Apply the result of the combined total of applicable discount percentages deducted from the combined total of applicable surcharge percentages to the premium in Step 6.

Rule 126: Policy Term

Every policy or renewal shall be issued for a term of either one year or six months.

A short term policy may be issued in the event that the vehicle/item is in transit in or through the jurisdiction, i.e. a single trip from a location within a jurisdiction in which Facility Association operates to another location within a jurisdiction in Canada or the continental U.S. A short term policy may also be issued for a vehicle being temporarily operated in a jurisdiction in which it is not registered.

The Servicing Carrier may accept an application for a short term policy and issue the policy accordingly or accept an application for a 6 or 12 month term and a cancellation voucher signed to provide coverage for only the shortened term.

The premium for the policy shall be calculated using the highest rated territory of the originating jurisdiction and the applicable short term table in this manual, subject always to the minimum retained policy premium.

See also Rule 145: Purchasing Vehicles in Jurisdiction Where FA Does Not Operate and Rule 100:C. Non-Residents and Vehicles Not Registered in Jurisdiction.

Policies subject to Rule 149: Fleets cannot be issued for a term of 6 months.

Rule 127: Policy Changes

A. A change to a policy shall not be processed if:

a) The change is substantial e.g. the Insured is covered under POL 1 and now requires POL 4 or 6 instead. A new policy may be necessary. If in doubt, the Agent/Broker should contact the Servicing Carrier for direction. If a new policy is required, a new application must be submitted. The existing policy shall be cancelled pro rata.

b) There is a change of the jurisdiction in which a vehicle is registered and the vehicle must be registered in the new jurisdiction. The insurance on the vehicle must be cancelled. Upon receipt of a copy of the replacing policy application, or temporary liability card from the new jurisdiction, the refund shall be calculated on a pro rata basis, subject to the minimum retained premium.

B. Name of Insured When Adding or Deleting Vehicles

Leased Vehicles

- Where the Insured has a leased vehicle and is returning the vehicle to the lessor and replacing it with an owned vehicle, provided there is no change in the name of the Insured (the person who actually applied for the insurance), the change to remove the lessor's name from the policy and the vehicle substitution may be made by endorsement. A release of the lessor's interest must be obtained or comparable notification of the change must be sent to the lessor by registered mail.

- Where an Insured has an owned vehicle, and is now obtaining a leased vehicle and disposing of the owned vehicle, the change to the vehicle and name of Insured may be made by endorsement, provided there is no change in the name of the Applicant, other than to add the lessor's name to the policy.

- In situations where the Insured has an owned vehicle and a leased vehicle, separate policies may not be necessary for each vehicle.

- Where an Insured has two or more vehicles leased from different leasing companies, a separate application is required for each vehicle.

Owned Vehicles

Two or More Names as Registered Owner of the Vehicle:
Where an application is received for vehicle(s) registered in two names, such as Pat and Drew Doe, the application must be signed by both parties. In the event the policy is to be cancelled at the Insured's request, both signatures are required on the request for cancellation. If the situation is other than the Applicant and spouse, refer to the Servicing Carrier prior to quoting or binding to verify the rating.

Two or More Vehicles Registered to Different Names:
If the Applicant has vehicles leased from different leasing companies or, one vehicle registered for example in the father's name and one in the son's name, separate policies must be maintained.

C. Amending or Deleting Coverage on Vehicles with Lessees or Lienholders

Where physical damage coverage is being amended or deleted on a leased vehicle or a vehicle on which there is a lienholder, the Servicing Carrier must send a notice to the lessor or lienholder to advise of the coverage being amended or deleted and the effective date of the transaction.

D. Binding Coverage - Policy Changes

If the change involves a vehicle for which proof of insurance has been filed or is required, please also see Rule 137: Proof of Insurance. Before binding coverage the Agent/Broker must collect or assume responsibility for any indicated additional premium.

Procedure of notification

1) The Agent's/Broker's procedure for reporting changes to the Servicing Carrier must be acceptable to the Carrier. The request for change must be made in writing and **specify the effective date and the effective time.**

2) Faxed or mailed policy change requests are acceptable.

3) If the policy change request cannot be sent to the Servicing Carrier on the date the Insured makes the request, it must be sent to the Servicing Carrier on the next working day.

4) The Servicing Carrier shall normally issue any required endorsement, updated Certificate of Insurance (if required) and permanent liability card (if required) within 30 days of the effective date of the change.

5) Coverage may not be shown as effective prior to the date and time that the request was received by the Agent/Broker from the Insured, except when contractual coverage exists automatically under the policy and notice is given within the time permitted. A permissible policy change is in effect as of the time and date requested.

6) Where a vehicle is being added or substituted, a copy of the valid vehicle registration will be required with the request for the policy change. If the registration cannot be submitted with the request for policy change, a copy of the registration must be submitted within 30 days of binding coverage.
7) Before physical damage coverage can be bound on a vehicle branded as 'salvage' or 'rebuilt', a valid vehicle registration and, at the Servicing Carrier's discretion, a current safety certificate must be submitted with the request for policy change.

Where a copy of the valid registration is not provided, the following shall apply:

- The vehicle(s) shall be added or substituted at the correct premium.
- If any registration is not provided within 30 days of the date requested by the Servicing Carrier, the policy shall be cancelled by registered letter.
- If the missing registration(s) is provided before the cancellation takes effect, the policy may be reinstated.
- Agent/Broker may submit a new application for the vehicles meeting the registration requirement.

E. Deletions of Vehicles and Coverages

a) If the request for deletion is received by the Agent/Broker (or Servicing Carrier if received directly from the Insured) within 30 days of the date the deletion is to be effected, the deletion shall take effect at 12:01 a.m.

on the date that it was requested to be effective. In the event that the deletion was specifically requested to be effective at a time other than 12:01 a.m., the deletion will be effected at 12:01 a.m. the following day.

For example: The Insured requests deletion of the vehicle/coverage to be effective September 5. The deletion request is received by the Agent/Broker on September 20. The Servicing Carrier will issue the policy change effective 12:01 a.m. September 5. If the Insured requested the deletion to be effective at 3:40 p.m. on September 5, the Servicing Carrier will delete the vehicle/ coverage effective 12:01 a.m. on September 6.

b) If the request for deletion is received by the Agent/Broker (or Servicing Carrier if received directly from Insured) more than 30 days after the date the deletion was requested to be effected, the deletion will take effect at 12:01 a.m. on the date that the deletion request is received by the Agent/Broker (or Servicing Carrier if received directly from Insured).

For example: The Insured requests deletion of a vehicle/coverage to be effective September 5. The deletion request is received by the Agent/Broker on October 10. The Servicing Carrier will delete the vehicle/coverage effective 12:01 a.m. October 10.

NOTE for a) and b)
If the date the request was received by the Agent/Broker is not evident, the Agent/ Broker will be asked to provide proof of the date received acceptable to the Servicing Carrier. If proof cannot be provided, the request will be processed effective 12:01 a.m. on the date received by the Servicing Carrier.

c) In the event that the **vehicle has been sold**, and a copy of the bill of sale satisfactory to the Servicing Carrier is produced, the vehicle shall be deleted the day after the vehicle is sold regardless of what that date might be.

For example: The vehicle was sold June 5. The Servicing Carrier does not receive the request to delete until September 5. If the Insured can produce a satisfactory bill of sale, the Servicing Carrier will delete the vehicle effective 12:01 a.m. June 6.

d) In the event that a vehicle has been **written off** in a claim, deletion shall not be effected prior to the day after the loss occurred. If the request for vehicle deletion is received more than 30 days after the date of loss, the deletion shall be effected:

i) The day after the salvage is signed over to the Insurer; or
ii) The date the policy is no longer under the temporary substitute auto provision, if that date is later than the date salvage was signed over.

For example: The vehicle has been written off in a claim June 1. On September 1 the Servicing Carrier receives a request to delete the vehicle effective June 1. Upon checking with the claims department, the Servicing Carrier ascertains that salvage was signed over to the claims department on June 15. However, the Insured had a rental vehicle covered under the policy's temporary substitute auto coverage until June 20. The Servicing Carrier will delete the vehicle effective 12:01 a.m. June 21.

e) In the event the Insured has placed coverage through the voluntary market, upon receipt of a copy of the replacing policy application for the deleted vehicle or temporary liability card, the Servicing Carrier shall delete effective the date that the replacement coverage took effect.

Servicing Carriers shall proceed with deletion as outlined in a) or b) unless the Servicing Carrier is aware or is made aware, that the circumstances outlined in points c), d) or e) exist.

F. New or Replacement Driver

If the change includes an additional or replacement driver, the Servicing Carrier shall be required to verify the driving history by ordering:

a) Driver record abstract obtained from the appropriate government department in each Canadian or U.S. jurisdiction in which the driver has been licensed in the previous three years.

   On experience (fleet) rated risks, the abstract is not required.

b) Previous insurance history obtained on the additional or replacement driver added to the policy. This may be an electronic report ordered from a service provider, letters from previous carriers or telephone calls to previous carriers (which must be properly documented on file including name of persons spoken to, date, time etc.).

If the information is different from that reported, to the extent that the premium or coverage requires amendment; the Servicing Carrier shall promptly issue a correcting endorsement.

G. Midterm Policy Change Premium Calculation

In regard to the period licensed, period of ownership, the period since the date of an accident, the period since the date of a conviction, the rating is always based on the position as at the effective date of the policy period, (or, in the case of a subsequent addition/substitution of a driver or addition of a vehicle as at the addition/substitution date). Midterm rerating is NOT permissible in respect of changes that occur in regard to those matters during the period of insurance merely because of the lapse of time.

Midterm change due to age is permissible, provided a request is received by the Agent/Broker (or Servicing Carrier if received directly from the Insured) within 30 days of the birthday. If the request is received after 30

days, then the change will be effective at 12:01a.m. following the date the Agent/Broker (or Servicing Carrier if received directly from the Insured) receives the request and back dating will not be permissible.

Rates to be used

Addition of a vehicle:
Rates in effect at the effective date of the transaction.

Addition of a coverage or other midterm transactions:
Rates in effect at the start of the policy period.

Method of premium calculation:
Premiums for midterm private passenger policy changes are calculated pro rata by using the Day Table.

Minimum premiums for midterm changes:
A minimum additional premium of $5 shall be charged for any transaction that includes one or more of the following, regardless of the period of insurance:

- addition of a vehicle or a coverage
- increase of a Liability limit
- decrease of a deductible

Note 1: Any additional premium of **less** than $5 may be waived by the Servicing Carrier unless mentioned above. Return premiums may not be waived.

Note 2: When a vehicle, not newly acquired, is substituted for another on the policy or added to the policy for less than 7 days, there will be a $50 charge for each such transaction in excess of 2 in a 30 day period or more than 12 in a 12 month period.

Rule 128: Renewals

A. Before issuing a Renewal:

If the renewal involves a vehicle for which proof of insurance has been filed or is required, see Rule 137: Proof of Insurance.

Experience rated risks may require the Agent/Broker to determine whether the information on record and/or coverages need revision or updating.

A driver record abstract must be obtained for those risks where eligibility or rating is dependent upon driving history. These must be ordered on all drivers prior to every second renewal (for six month policies every fourth renewal).

Renewals shall only be offered on policies for annual or six month terms.

NOTE: Any risk where abusive or threatening behaviour of the Insured/Applicant/Driver within the previous 3 years has created a safety concern for Facility Association staff, Servicing Carrier staff or a representative acting on behalf of either and circumstances have been reported to police shall be non-renewed.

B. Accidents Occurring Between Renewal Process Date & Effective Date

Once a renewal or offer to renew has been processed, and the Servicing Carrier receives notice of an at fault loss that occurred prior to the renewal's effective date, the Servicing Carrier shall amend the renewal rating accordingly.

C. Renewal Processing

1. Other than Direct Billing
Servicing Carrier Responsibilities
The renewal documents shall be issued by the Servicing Carrier and must reach the Agent's/Broker's address no later than 30 days prior to the policy's current expiry date.

Agent/Broker Responsibilities
Before releasing any renewal documents the Agent/Broker must collect or assume responsibility for the full renewal premium. In the case of experience (fleet) rated risks, where renewals may be late due to missing information, the Agent/Broker is responsible for the premium calculated at Driving Record 0. For other than experience rated risks, if the Servicing Carrier is unable to issue renewals in the required time period, the Agent/Broker must issue a temporary liability card to the Insured and collect a downpayment based on the estimated annual premium for the upcoming renewal term.
Or
Obtain a fully completed premium finance contract together with the full downpayment required and promptly send that contract to the premium finance company.

Renewal not accepted
If the renewal is not accepted by the Insured, the Agent/Broker must submit one of the following acceptable evidence of renewal refusal to the Servicing Carrier:

a) Return all renewal documents (including liability cards) to the Servicing Carrier;
OR
b) Written confirmation that the renewal has been returned complete with liability cards to the Agent/Broker AND that the documents were destroyed in the Agent/Broker's office;
OR
c) Provide a signed (i.e. written, electronic or auto signature) request from the Insured to cancel the policy effective the renewal date.

If the evidence of renewal refusal is received by the Servicing Carrier within 15 days of the renewal's effective date, a full refund shall be credited to the Agent's/Broker's Facility Association account. If evidence of renewal refusal is not received within 15 days, the renewal shall be cancelled on a pro rata basis effective the date it is received by the Servicing Carrier. The Agent/Broker shall

be responsible for earned premium or minimum retained premium whichever is greater.

Renewals where acceptable evidence of refusal has been submitted to the Servicing Carrier for cancellation may not be reissued unless the Servicing Carrier receives instructions no later than the renewal's effective date and the Agent/Broker collects or assumes responsibility for the full premium as outlined above.

If the renewal date has passed and the insurance is again required, there must be a new application and a new policy issued.

2. Direct Billing Renewals
Servicing Carrier Responsibilities

a) For each policy an offer to renew shall be issued by the Servicing Carrier. The offer to renew must reach the Insured's last known address no later than 30 days prior to the policy's current expiry date.

b) The payment due date must be clearly indicated on the offer to renew and must be the same as the policy's current expiry date.

c) If the required premium is received by the Servicing Carrier no later than 15 days after the payment due date, the Servicing Carrier shall promptly issue the appropriate renewal documents to the Insured.

d) The renewal documents must not be released by the Servicing Carrier until the full premium is received or the required first payment is received on time by the Servicing Carrier (by first payment due date if a deferred premium payment plan is available). If this rule is followed, neither the Carrier nor the Agent/Broker incurs any responsibility for the premium. If the Servicing Carrier follows any other unauthorized procedure, the Servicing Carrier will be responsible for the earned premium for the time on risk calculated on a pro rata basis and will be required to stop offering a Direct Bill option.

Payment Not Received
If the required payment is not received by the Servicing Carrier within 15 days of the payment due date, the policy shall be treated as though it has expired and the Servicing Carrier shall advise the Agent/Broker accordingly within the following 10 days.

Rule 129: Cancellations

A. Midterm Cancellation - Effective Date

1. Received by Agent/Broker or Servicing Carrier within 30 days

If the request for midterm cancellation is received by the Agent/Broker (or Servicing Carrier if received directly from the Insured) within 30 days of the date the cancellation is to be effected, and no effective time is requested, the cancellation shall take effect at 12:01 a.m. on the date it was requested to be effective. In the event that the cancellation was specifically requested to be effective at a time other than 12:01 a.m., the cancellation shall be effected at 12:01 a.m. the following day.

For example: The Insured requests cancellation of the policy to be effective August 5. The cancellation request is received by the Agent/Broker on August 20. The Servicing Carrier will cancel the policy effective 12:01 a.m. August 5. If the Insured requested cancellation to be effective at 3:40 p.m. on August 5, the Servicing Carrier will cancel the policy effective 12:01 a.m. on August 6.

NOTE: For flat cancellations of renewals, refer to Rule 129:E.4.

2. Received by Agent/Broker or Servicing Carrier after 30 days

If the request for cancellation is received by the Agent/Broker (or Servicing Carrier if received directly from the Insured) more than 30 days after the date the cancellation was requested to be effected, the cancellation will take effect at 12:01 a.m. on the date that the cancellation request is received by the Agent/Broker (or Servicing Carrier if received directly from the Insured).

For example: The Insured requests cancellation of the policy to be effective September 5. The cancellation request is received by the Agent/Broker on October 10. The Servicing Carrier will cancel the policy effective 12:01 a.m. October 10.

3. Received by Servicing Carrier after 30 days and vehicle sold

In the event that the vehicle has been sold, and a copy of the bill of sale satisfactory to the Servicing Carrier is produced, the policy shall be cancelled the day after the vehicle is sold regardless of what that date might be.

For example: The vehicle was sold June 5. The Servicing Carrier does not receive the request to cancel until September 5. If the Insured can produce a satisfactory bill of sale, the Servicing Carrier will cancel the policy effective 12:01 a.m. June 6.

4. In the event of a total loss

In the event that a vehicle has been written off in a claim, cancellation shall be effected:

a) The day after the salvage is signed over to the Insurer,

or

b) The date the policy is no longer providing coverage on a rental vehicle under the temporary substitute auto provision, if that date is later than the date salvage was signed over.

For example: The vehicle has been written off in a claim June 1. On September 1 the Servicing Carrier receives a request to cancel the policy effective June 1. Upon checking with the claims department, the Servicing Carrier

ascertains that salvage was signed over to the claims department on June 15. However, the Insured had a rental vehicle covered under the policy's temporary substitute auto coverage until June 20. The Servicing Carrier will cancel the policy effective 12:01 a.m. June 21.

5. Coverage placed in Voluntary Market
In the event the Insured has placed coverage through the voluntary market, upon receipt of a copy of the replacing policy application, or temporary liability card, the Servicing Carrier shall cancel the policy effective the date that the replacement coverage took effect.

Servicing Carriers shall proceed with cancellation as outlined in points 1 or 2 unless the Servicing Carrier is aware or is made aware, that the circumstances outlined in points 3, 4 or 5 exist.

B. Policies with Lessors or Lienholders

If the policy is being cancelled at the Insured's request, a release of interest must be obtained from the lessor or the lienholder. In the event the Servicing Carrier does not receive a release of interest from the lessor, a notice is to be sent to the lessor by registered mail to advise that the policy is being cancelled and the effective date of cancellation. If no release is received from the lienholder, a notice is to be sent to the lienholder (registered mail is not required) to advise that the policy is being cancelled and the effective date of cancellation.
If the policy is being cancelled at the Agent's/Broker's request or Servicing Carrier's initiative by registered letter, a copy of the registered letter must be sent to the lessor or lienholder by registered mail.

C. Where Proof of Insurance Has Been Filed

If proof of insurance has been filed, the notice period required by the authority must expire before cancellation can be effected, and therefore the Servicing Carrier shall cancel the policy effective the date the notice period expires. Refer to Rule 137: Proof of Insurance.

D. Policy is Financed Through a Premium Finance Company

If a return premium is payable on a policy financed with a premium finance company, the gross refund is to be sent directly to the premium finance company ***regardless of the reason*** for cancellation. The Agent's/Broker's account shall be debited with the amount of the premium refund sent to the premium finance company.

E. Cancellation – Procedures

1. Cancellation at the request of the Insured or the Premium Finance Company – Broker Bill & Direct Bill

Cancellation requested by the Insured or the premium finance company under power of attorney must be made in writing in a format suitable to the Servicing Carrier.

Facility Association shall accept faxed signed and dated cancellation requests.

The return premium shall be calculated as follows:
For private passenger vehicles being placed in the voluntary market, calculate on a pro rata basis using the Day Table subject to any applicable minimum retained premium.

If the vehicles are not being placed in the voluntary market, use Short Term Table No.1 or No.2 subject to any applicable minimum retained premium.

If the policy is on Broker Bill, the Servicing Carrier shall credit the Agent's/Broker's account with the unearned premium refundable unless the premium is financed through a premium finance company.

2. Cancellation at the request of the Agent/Broker – Broker Bill

When additional premium cannot be collected on original quote
If the Agent/Broker cannot collect the additional premium arising from an increase to the premium originally quoted for new business:
a) The Agent/Broker must advise the Servicing Carrier of the amount of premium collected and request that a notice of cancellation be issued to the Insured,
Or
b) The Agent/Broker must have the policy signed off. Facility Association shall accept faxed signed cancellation requests.

If the Agent/Broker reports non-payment of the additional premium within 30 days of receiving notice of those increases, the earned premium for cancellation shall be calculated pro rata on the Agent's/Broker's originally quoted premium. Otherwise, the earned premium shall be calculated pro rata on the revised premium. If a subsequent application is submitted by the same Agent/Broker to the same Servicing Carrier for substantially the same risk within 30 days of the effective date of cancellation of the first policy and, the Agent/Broker reports non-payment of additional premium, the earned premium shall be calculated pro rata on the revised premium.

Note: For policies for which premium is paid directly to the Servicing Carrier and the Carrier initiates cancellation the words 'Agent/Broker' will be read to mean Servicing Carrier.

When outstanding premium cannot be collected in all other cases
Agent/Broker Responsibilities
If cancellation of a policy is requested by the Agent/Broker due to inability to collect the full policy/renewal premium or a subsequent additional premium, the Agent/Broker will be responsible for the time on risk charge which will be pro rata of the full premium.

The Agent/Broker must advise the Servicing Carrier of the amount of premium collected and request that a notice of cancellation be issued to the Insured.

Servicing Carrier Responsibilities
The Servicing Carrier shall promptly issue a registered notice of cancellation in accordance with the Statutory Conditions. The earned premium for cancellation shall be calculated pro rata on the full term premium at the time of cancellation.

When the Servicing Carrier issues a registered letter of cancellation, any unearned premium shall be refunded directly to the Insured (unless the policy is financed through a premium finance company) and the Agent's/Broker's account shall be debited for the amount of the refund and credited for the unearned premium.

3. Cancellation of Late Issued Renewals
If the Servicing Carrier is unable to issue renewals in the required time period, the Agent/Broker must issue a temporary liability card to the Insured and collect a downpayment based on the estimated annual premium (or the estimated semi-annual premium for 6 month policies) for the upcoming renewal term.

Once the renewal is issued, if the Insured does not accept the renewal premium, the Agent/Broker shall advise the Servicing Carrier of the amount of premium collected and request that notice of cancellation be issued to the Insured **or** shall have the Insured sign off the policy.

The Servicing Carrier shall then issue a registered letter of cancellation in accordance with the Statutory Conditions or issue the necessary cancellation documents. The earned premium shall be calculated pro rata based on the previous term premium.

4. Flat Cancellation
New Policy
Flat cancellation of a new policy is not allowed except as provided under Rule 129: Flat Cancellation Exceptions.

Additional Premium Policy Change
Flat cancellation of an additional premium policy change is not allowed.

Renewal
If evidence of renewal refusal is supplied by the Agent/Broker (per Rule 128) is received by the Servicing Carrier within 15 days of the renewal's effective date, a full refund shall be credited to the Agent's/Broker's Facility Association account. If evidence of renewal refusal is not received within 15 days, the renewal shall be cancelled on a pro rata basis effective the date it is received by the Servicing Carrier and the Agent/Broker shall be responsible for earned premium. A written request acceptable to the Servicing Carrier, for cancellation effective renewal date shall be accepted in lieu of evidence of renewal refusal.

5. Cancellation of Renewals in Outlying Areas
– No longer applicable

6. Flat Cancellation Exceptions
1. Any policy returned to the Servicing Carrier complete with liability cards, prior to the effective date of the policy, may be cancelled flat.

2. Any policy returned to the Agent/Broker complete with liability cards and destroyed in the Agent/Broker's office, with written confirmation from the Agent / Broker provided to the Servicing Carrier, prior to the effective date of the policy, may be cancelled flat.

3. If a cheque or electronic payment received for a new policy or renewal premium or, for the first installment thereof is not honoured by the financial institution, flat cancellation shall be allowed to the Agent/Broker provided that:
   1) The cheque was dated and issued on or before the effective date of the policy period concerned or the electronic payment was made on or before the effective date of the policy period concerned; and

   2) The cheque was immediately deposited; and

   3) In the case of a first installment, the amount of the cheque or electronic payment was sufficient to meet the Servicing Carrier's requirement or if financed under a contract with a premium finance company the full down payment required under the terms of the contract; and

   4) The return of the cheque by the financial institution or dishonour of the electronic payment is promptly reported to the Servicing Carrier. A copy of the cheque (front and back) or copy of the dishonour notice must be provided to the Servicing Carrier.

However, on the registered letter of cancellation to the Insured, the Servicing Carrier shall request payment of the full pro rata time on risk charge.

7. Cancellation initiated by the Servicing Carrier
Non-Payment – Direct Bill
If premiums are paid directly to the Servicing Carrier, the Servicing Carrier may cancel an insurance policy for non-payment of premium. The earned premium shall be calculated pro rata.

Other Circumstances
The Servicing Carrier may not otherwise cancel an insurance policy unless approval of such action is contained elsewhere in this manual or is obtained in the manner prescribed by the Association's Board of Directors.

F. Refund Calculation
1. Insured's Request
For a policy cancellation requested by or on behalf of the Insured (e.g. requested by a premium finance company) the premium refund shall be calculated in accordance with the Short Term Tables, unless a pro rata cancellation is

being allowed because the risk is being placed in the voluntary market.

2. Any Other Reason
Where the policy is being cancelled for any other reason (e.g. by registered letter) the premium refund shall be calculated on a pro rata basis using the Day Table.

Rule 130: Not applicable

Rule 131: Time on Risk Tables

A. Pro Rata

Calculation for Endorsements & Cancellations

Using the Day Table on the next page:

1. Determine the factor that corresponds to the policy's expiry month and day. For example March 26 is .233. Express the policy's expiry date in a decimal format by combining the year and the factor. March 26, 1999 would become 1999.233.

2. Determine the factor that corresponds to the effective date of the policy change or cancellation and express that date in a decimal format. If the effective date of policy change is November 20, 1998 that would be expressed as 1998.888. Note that if the effective date of change or cancellation is February 29, it should be treated as February 28.

3. Subtract the second number from the first.

Policy expiry date	1999.233
Policy change date	1998.888
Refund/change factor	.345

4. Where the policy is a six month policy, double the refund/change factor.

5. For a policy cancellation, the refund is calculated by multiplying the policy premium as of the cancellation date by the refund/change factor. The policy premium is the full term premium for the coverage in force at the time of cancellation. Minimum retained premium must be taken into consideration.

6. For a policy change, the additional/return premium is obtained by multiplying the full term premium for the change by the refund/change factor.

B. Pro Rata Day Table

January			February			March			April			May			June		
Day of month	Factor	Day of year	Day of month	Factor	Day of year	Day of month	Factor	Day of year	Day of month	Factor	Day of year	Day of month	Factor	Day of year	Day of month	Factor	Day of year
1	.003	1	1	.088	32	1	.164	60	1	.249	91	1	.332	121	1	.416	152
2	.005	2	2	.090	33	2	.167	61	2	.252	92	2	.334	122	2	.419	153
3	.008	3	3	.093	34	3	.170	62	3	.255	93	3	.337	123	3	.422	154
4	.011	4	4	.096	35	4	.173	63	4	.258	94	4	.340	124	4	.425	155
5	.014	5	5	.099	36	5	.175	64	5	.260	95	5	.342	125	5	.427	156
6	.016	6	6	.101	37	6	.178	65	6	.263	96	6	.345	126	6	.430	157
7	.019	7	7	.104	38	7	.181	66	7	.266	97	7	.348	127	7	.433	158
8	.022	8	8	.107	39	8	.184	67	8	.268	98	8	.351	128	8	.436	159
9	.025	9	9	.110	40	9	.186	68	9	.271	99	9	.353	129	9	.438	160
10	.027	10	10	.112	41	10	.189	69	10	.274	100	10	.356	130	10	.441	161
11	.030	11	11	.115	42	11	.192	70	11	.277	101	11	.359	131	11	.444	162
12	.033	12	12	.118	43	12	.195	71	12	.279	102	12	.362	132	12	.447	163
13	.036	13	13	.121	44	13	.197	72	13	.282	103	13	.364	133	13	.449	164
14	.038	14	14	.123	45	14	.200	73	14	.285	104	14	.367	134	14	.452	165
15	.041	15	15	.126	46	15	.203	74	15	.288	105	15	.370	135	15	.455	166
16	.044	16	16	.129	47	16	.205	75	16	.290	106	16	.373	136	16	.458	167
17	.047	17	17	.132	48	17	.208	76	17	.293	107	17	.375	137	17	.460	168
18	.049	18	18	.134	49	18	.211	77	18	.296	108	18	.378	138	18	.463	169
19	.052	19	19	.137	50	19	.214	78	19	.299	109	19	.381	139	19	.466	170
20	.055	20	20	.140	51	20	.216	79	20	.301	110	20	.384	140	20	.468	171
21	.058	21	21	.142	52	21	.219	80	21	.304	111	21	.386	141	21	.471	172
22	.060	22	22	.145	53	22	.222	81	22	.307	112	22	.389	142	22	.474	173
23	.063	23	23	.148	54	23	.225	82	23	.310	113	23	.392	143	23	.477	174
24	.066	24	24	.151	55	24	.227	83	24	.312	114	24	.395	144	24	.479	175
25	.068	25	25	.153	56	25	.230	84	25	.315	115	25	.397	145	25	.482	176
26	.071	26	26	.156	57	26	.233	85	26	.318	116	26	.400	146	26	.485	177
27	.074	27	27	.159	58	27	.236	86	27	.321	117	27	.403	147	27	.488	178
28	.077	28	28	.162	59	28	.238	87	28	.323	118	28	.405	148	28	.490	179
29	.079	29				29	.241	88	29	.326	119	29	.408	149	29	.493	180
30	.082	30				30	.244	89	30	.329	120	30	.411	150	30	.496	181
31	.085	31				31	.247	90				31	.414	151			

July			August			September			October			November			December		
Day of month	Factor	Day of year	Day of	Factor	Day of year	Day of month	Factor	Day of year	Day of month	Factor	Day of year	Day of month	Factor	Day of year	Day of month	Factor	Day of year
1	.499	182	1	.584	213	1	.668	244	1	.751	274	1	.836	305	1	.918	335
2	.501	183	2	.586	214	2	.671	245	2	.753	275	2	.838	306	2	.921	336
3	.504	184	3	.589	215	3	.674	246	3	.756	276	3	.841	307	3	.923	337
4	.507	185	4	.592	216	4	.677	247	4	.759	277	4	.844	308	4	.926	338
5	.510	186	5	.595	217	5	.679	248	5	.762	278	5	.847	309	5	.929	339
6	.512	187	6	.597	218	6	.682	249	6	.764	279	6	.849	310	6	.932	340
7	.515	188	7	.600	219	7	.685	250	7	.767	280	7	.852	311	7	.934	341
8	.518	189	8	.603	220	8	.688	251	8	.770	281	8	.855	312	8	.937	342
9	.521	190	9	.605	221	9	.690	252	9	.773	282	9	.858	313	9	.940	343
10	.523	191	10	.608	222	10	.693	253	10	.775	283	10	.860	314	10	.942	344
11	.526	192	11	.611	223	11	.696	254	11	.778	284	11	.863	315	11	.945	345
12	.529	193	12	.614	224	12	.699	255	12	.781	285	12	.866	316	12	.948	346
13	.532	194	13	.616	225	13	.701	256	13	.784	286	13	.868	317	13	.951	347
14	.534	195	14	.619	226	14	.704	257	14	.786	287	14	.871	318	14	.953	348
15	.537	196	15	.622	227	15	.707	258	15	.789	288	15	.874	319	15	.956	349
16	.540	197	16	.625	228	16	.710	259	16	.792	289	16	.877	320	16	.959	350
17	.542	198	17	.627	229	17	.712	260	17	.795	290	17	.879	321	17	.962	351
18	.545	199	18	.630	230	18	.715	261	18	.797	291	18	.882	322	18	.964	352
19	.548	200	19	.633	231	19	.718	262	19	.800	292	19	.885	323	19	.967	353
20	.551	201	20	.636	232	20	.721	263	20	.803	293	20	.888	324	20	.970	354
21	.553	202	21	.638	233	21	.723	264	21	.805	294	21	.890	325	21	.973	355
22	.556	203	22	.641	234	22	.726	265	22	.808	295	22	.893	326	22	.975	356
23	.559	204	23	.644	235	23	.729	266	23	.811	296	23	.896	327	23	.978	357
24	.562	205	24	.647	236	24	.732	267	24	.814	297	24	.899	328	24	.981	358
25	.564	206	25	.649	237	25	.734	268	25	.816	298	25	.901	329	25	.984	359
26	.567	207	26	.652	238	26	.737	269	26	.819	299	26	.904	330	26	.986	360
27	.570	208	27	.655	239	27	.740	270	27	.822	300	27	.907	331	27	.989	361
28	.573	209	28	.658	240	28	.742	271	28	.825	301	28	.910	332	28	.992	362
29	.575	210	29	.660	241	29	.745	272	29	.827	302	29	.912	333	29	.995	363
30	.578	211	30	.663	242	30	.748	273	30	.830	303	30	.915	334	30	.997	364
31	.581	212	31	.666	243				31	.833	304				31	1.000	365

C. Short Term Tables

Private Passenger Vehicles

For a policy cancellation use Short Term Table No. 1 or No. 2. For a short term policy, use Short Term Table No. 1.

Cancellation requested by or on behalf of Insured

1. Referring to the Day Table calculate the number of days the policy has been in force.
2. Referring to Table No. 1 (in the case of an annual policy) or Table No. 2 (in the case of a six month policy), determine the 'percentage of premium'.
3. Subtract that percentage from 100% to determine the 'refund percentage'.
4. Apply the refund percentage to the full term policy premium as at the cancellation date. Minimum retained premium must be taken into consideration.

Calculating premium for a Short Term policy:

1. Referring to the Day Table, calculate the number of days the policy has been in force.
2. Referring to Table No. 1, determine the 'percentage of premium'.
3. Apply that percentage to the annual premium. Minimum retained premium must be taken into consideration.

ANNUAL POLICIES			
Days in force	% of Premium	Days in force	% of Premium
1-3	8	181-184	55
4-7	9	185-188	56
8-11	10	189-192	57
12-15	11	193-195	58
16-19	12	196-199	59
20-23	13	200-203	60
24-26	14	204-207	61
27-30	15	208-211	62
31-34	16	212-215	63
35-38	17	216-219	64
39-42	18	220-222	65
43-46	19	223-226	66
47-49	20	227-230	67
50-53	21	231-234	68
54-57	22	235-238	69
58-61	23	239-242	70
62-65	24	243-245	71
66-69	25	246-249	72
70-73	26	250-253	73
74-76	27	254-257	74
77-80	28	258-261	75
81-84	29	262-265	76
85-88	30	266-268	77
89-92	31	269-272	78
93-96	32	273-276	79
97-99	33	277-280	80
100-103	34	281-284	81
104-107	35	285-288	82
108-111	36	289-292	83
112-115	37	293-296	84
116-119	38	297-299	85
120-122	39	300-303	86
123-126	40	304-307	87
127-130	41	308-311	88
131-134	42	312-315	89
135-138	43	316-318	90
139-142	44	319-322	91
143-146	45	323-326	92
147-149	46	327-330	93
150-153	47	331-334	94
154-157	48	335-338	95
158-161	49	339-341	96
162-165	50	342-345	97
166-169	51	346-349	98
170-172	52	350-353	99
173-176	53	354 or more	100
177-180	54		

SIX MONTH POLICIES			
Days in force	% of Premium	Days in force	% of Premium
1	15	87-88	58
2-3	16	89-90	59
4-5	17	91-92	60
6-7	18	93-94	61
8-9	19	95-96	62
10-11	20	97-98	63
12-13	21	99-100	64
14-15	22	101-102	65
16-17	23	103-104	66
18-19	24	105-106	67
20-21	25	107-108	68
22-23	26	109-110	69
24-25	27	111-112	70
26-27	28	113-114	71
28-29	29	115-116	72
30-31	30	117-118	73
32-33	31	119-120	74
34-35	32	121-123	75
36-37	33	124-125	76
38-39	34	126-127	77
40-41	35	128-129	78
42-43	36	130-131	79
44-45	37	132-133	80
46-47	38	134-135	81
48-49	39	136-137	82
50-51	40	138-139	83
52-53	41	140-141	84
54-55	42	142-143	85
56-57	43	144-145	86
58-59	44	146-147	87
60-62	45	148-149	88
63-64	46	150-151	89
65-66	47	152-153	90
67-68	48	154-155	91
69-70	49	156-157	92
71-72	50	158-159	93
73-74	51	160-161	94
75-76	52	162-163	95
77-78	53	164-165	96
79-80	54	166-167	97
81-82	55	168-169	98
83-84	56	170-171	99
85-86	57	172 or more	100

Rule 132: Reinstatements

A. A policy may only be reinstated if:

a) The Servicing Carrier receives instructions not later than **the day before** the cancellation takes effect. This includes instructions from a premium finance company. Where the Agent/ Broker has not forwarded payments to a premium finance company, the policy cannot be reinstated. Cancellation takes effect at 12:01 a.m. e.g. If the policy is to be cancelled effective July 1, the request for reinstatement must be received by the Servicing Carrier before midnight June 30.

If the cancellation has taken effect, the policy cannot be reinstated and a new application must be completed. Any unpaid earned premium under the policy due to the Servicing Carrier must be paid with the new application.

b) The policy was cancelled for non-payment, and the full required premium is received (by cash, money order or certified cheque from the Insured) or there is written confirmation from the Agent/Broker assuming full responsibility for that premium. Where a refund cheque accompanied the registered letter, the amount of the refund cheque must also be obtained from the Insured (by cash, money order or certified cheque) or the Agent/Broker shall assume full responsibility for that amount.

B. When a policy is reinstated

When a policy is reinstated, the Servicing Carrier shall issue a notice of reinstatement. If necessary, the Agent/Broker or Servicing Carrier shall issue a temporary or permanent liability card. If proof of insurance was cancelled, the necessary proof of insurance shall be reissued.

Rule 133: Commission Schedule

The commission rates are:

1. Private Passenger Vehicles	Experience Rated	Individually Rated
Class 10, 11, 12	7.5%	9%
All other private passenger	7.5%	11%

For the purpose of determining Commission Rates, the expression 'Private Passenger Vehicles' includes Antique/Classic automobiles, Commercial-Type vehicles that are rated as Private Passenger vehicles and Driving School vehicles (Class 07), but excludes vehicles rated as Commercial or Public vehicles, Fire and Police Department vehicles (Class 53) and Funeral vehicles (Class 75).

Rule 134: Not applicable

Rule 135: Definition of Accident

A. What Is A Chargeable Accident

A chargeable (at fault) accident is an occurrence resulting in damage to persons or property arising out of the ownership, use or operation of a vehicle, in consequence of which:

1. An amount has been paid or would have been paid but for the existence of provincial Direct Compensation laws or agreements,
   or
2. A loss remains unsettled or unpaid,
   or
3. A civil suit is pending **in respect of** Liability, Collision or the Collision portion of All Perils coverage

A chargeable accident is always taken into account in rating even if there was no insurance in effect or the loss was repaid to the Insurer by or on behalf of the Insured or if the Insured chose not to present the claim.

B. What Is Not A Chargeable Accident

An occurrence shall not be regarded as a chargeable accident if:

1. The Insured's degree of fault is determined as zero under the relevant provincial fault determination laws or agreements or dispute resolution mechanism.

2. Damage to the Applicant's vehicle
   a) resulted from the vehicle being struck by an unidentified vehicle and is reported to the police within 24 hours;

   b) occurred while the vehicle was legally parked and is reported to police within 24 hours;

   c) resulted from collision with a wild or domestic animal;

   d) is legally recoverable from the owner or driver of an uninsured or unidentified automobile.
3. For private passenger personal use vehicles, where the driver responsible for an at fault accident is now deceased, the loss will no longer be chargeable.

Note: The words 'loss(es)' and 'claim(s)' where used in this manual are considered to have the same meaning as the word 'accident.'

The words 'at fault' and 'chargeable' where used in this manual are considered to have the same meaning.

C. How To Allocate Chargeable Accidents

No accident shall be used more than once in determining the premium for vehicles insured through FA with the same Servicing Carrier whether or not on the same policy.

A chargeable accident will affect the rating of the Liability and Collision coverages.

When an occasional driver (including male or female under age 25) is responsible for a chargeable accident, the accident must be included for rating purposes. If the occasional driver is removed from the policy, the accident shall be assigned to the vehicle on which it occurred.

At new business, where there are multiple vehicles and multiple drivers insured on a policy, any claims shall be assigned first to the vehicle for which the responsible driver is principal operator regardless of which vehicle was involved in the claim. If the responsible driver is principal operator of more than one vehicle, the claim shall be assigned first to the vehicle involved in the claim and if this is not possible, to the vehicle which that person principally operates that produces the highest premium. At renewal, any at fault accidents which occurred during the policy term shall be assigned to the vehicle on which they occurred.

For example: A new application is received. Applicant is principal operator of Vehicle 1 and has had 2 losses on Vehicle 1 and 1 loss on Vehicle 2. Spouse is principal operator of Vehicle 2 and has had 1 loss on Vehicle 1 and 1 loss on Vehicle 2. For purposes of allocating accidents, the 3 accidents the Applicant has had will be allocated to Vehicle 1 and the 2 accidents the spouse has had will be allocated to Vehicle 2.

The term 'vehicle' includes 'one for which it has been substituted'.

The following table illustrates how chargeable accidents are to be applied in the rating of other types of vehicles if they cannot be assigned to the vehicle actually involved.

Type of vehicle involved in the accident	Type of vehicle to which the accident can be applied
Private Passenger	Private Passenger, Motor Home, Light Commercial, Taxi or Garage
Light Commercial	Commercial, Private Passenger, Motor Home or Garage
Commercial	Commercial or Garage
Public (excluding Taxi)	Public (excluding Taxi)
Taxi	Taxi or Private Passenger
Motor Home	Motor Home, Private Passenger or Light Commercial
Motorcycle	Motorcycle
Garage	Garage
All Terrain or Snow Vehicle	All Terrain or Snow Vehicle

Note: 'Type of vehicle' means the section of the manual in which the vehicle was or would have been rated.

For example: A car is rated as a private passenger vehicle and the Insured had an at fault accident. The Insured is now going to begin using the vehicle as a taxi. The accident that occurred while the vehicle was rated for personal use will continue to be applied when the Insured begins using the vehicle as a taxi.

Where an at fault accident is being charged against a vehicle showing on the policy and that vehicle is deleted from the policy or mandatory coverage on that vehicle is removed or suspended, the at fault accident shall be re-assigned on the following basis:

- to a remaining vehicle with active mandatory coverage i.e. not deleted or suspended
- to the vehicle that produces the highest premium where there is more than one remaining vehicle
- effective the date coverage on the original vehicle was deleted or suspended

Rule 136: Accident and Conviction Surcharges

These surcharges are applicable to Liability and Collision. These surcharges are not to be applied to coverages which are experience (fleet) rated.

A. Accidents

Accident surcharges are assessed in accordance with the surcharge schedule for chargeable accidents that occurred during the 36 months immediately preceding the effective date of the commencement of the insurance.

1. At New Business

No accident shall be used more than once in determining the surcharges for vehicles insured through FA by the same Servicing Carrier, whether or not on the same policy.

As long as there is a Class 05 or Class 06 premium charged on the policy, accidents relating to Class 05 or Class 06 drivers shall only be used to calculate surcharges on the Class 05 or Class 06 premium. The Class 05 or Class 06 premium develops its own surcharge independent of the underlying class.

Accidents arising from the ownership of any vehicle other than the described vehicle are not to be considered.

For example: The Insured owns a business in which three vehicles are driven by employees. Two of the vehicles are insured in the voluntary market, the other is insured through FA. There have been two accidents on each of the vehicles in the voluntary market, none of which arose from the use or operation of the vehicle by the Insured himself. There have been three accidents on the vehicle insured

through FA. The accidents that occurred on the vehicles insured in the voluntary market are not used to calculate the accident surcharge on the vehicle insured through FA, as long as they are rated under another inforce automobile policy.

Where the term 'described vehicle' is used, it includes a vehicle substituted for it.

Accidents arising out of the use or operation of other vehicles for which another listed driver is responsible shall not be considered if the other listed driver is being charged with the accident as the principal operator of another vehicle.

(a) One vehicle on the policy
Consider accidents that involved the described vehicle and accidents arising out of the use or operation of any other vehicle by the Applicant or any other listed operator (excluding any other listed operator currently being charged with the accident as principal operator of another vehicle).

For example: Husband has had 1 at fault accident on the described vehicle and 1 accident on the neighbour's car. Wife had 1 at fault accident on her own vehicle insured elsewhere but has now sold that vehicle. All accidents shall be allocated to the described vehicle and a surcharge shall be applied.

(b) One driver and two or more vehicles
Accidents that involve one of the described vehicles shall be assigned to that vehicle. Accidents arising out of the use or operation of any other vehicle by the Applicant or any other listed operator (excluding any other listed operator currently being charged with the accident as principal operator of another vehicle) shall be assigned to the vehicle that produces the highest premium before the application of any accident or conviction surcharge.

For example: There are two vehicles on the policy; Applicant is the only operator. There has been one accident on Vehicle 1 and one accident on Vehicle 2. Applicant also had two accidents on his company vehicle insured elsewhere. The premium for Vehicle 2 is higher than the premium for Vehicle 1. As the Applicant is the principal operator of both vehicles, the claims are rated on the vehicle on which they occurred. A surcharge applies to Vehicle 2 as a result of the two accidents on the company car and the one accident that occurred on Vehicle 2.

(c) Two or more drivers and two or more vehicles
Each driver is to be assigned as principal operator on the vehicle he/she most frequently drives. Accidents that the principal operator had on any vehicle are to be considered. Accidents that occurred on the assigned (described) vehicle that cannot be assigned to the principal operator of another vehicle on the policy are to be considered. Accidents that arose from the use or operation of any other vehicle by any other listed driver, who has not been charged with the accident as a principal operator of another vehicle, shall be allocated to the vehicle which develops the highest premium before the application of any accident or conviction surcharges.

For example: Applicant is principal operator of Vehicle 1 and has had one accident on Vehicle 1, two accidents on Vehicle 2 and 1 accident on his company car. Spouse is principal operator of Vehicle 2 and has had no accidents. The daughter has had one accident on Vehicle 2. The Applicant's four accidents will be rated against Vehicle 1. The daughter's accident is rated on Vehicle 2. A surcharge for the Applicant's four accidents applies to Vehicle 1 as the Applicant is principal operator of Vehicle 1.

2. At Renewal (for surcharge only)
At renewal, the accident record shall be updated. Any accidents that occurred more than 36 months prior to renewal date shall be excluded and all accidents that occurred during the expiring term that involved the following shall be added:

a) The described vehicle (regardless of driver).

b) Other vehicles but were the subject of claims under this policy.

B. Convictions
Conviction surcharges shall be assessed for traffic offences (as hereinafter described) for which the Insured was convicted in the 36 months immediately preceding the commencement of the period of insurance.

1. How to apply conviction surcharges
No conviction record shall be used more than once to determine conviction surcharges for vehicles insured through FA by the same Servicing Carrier, whether or not insured on the same policy.

If convictions for impaired driving and failure or refusal to take a breath or blood test relate to the same occurrence, they shall be considered as one conviction.

As long as there is a Class 05 or Class 06 premium charged on the policy, the conviction records relating to Class 05 or Class 06 drivers shall only be used to calculate surcharges on the Class 05 or Class 06 premium. The Class 05 or Class 06 premium develops its own surcharge independent of the underlying class.

(a) One vehicle and more than one driver
The conviction record of all persons who are listed drivers of the vehicle shall be reviewed to establish which conviction record has the greatest impact on the driving record (including developing the highest surcharge percentage in accordance with the surcharge schedule for convictions). That conviction record shall be used in calculating the maximum driving record and the conviction surcharge.

(b) More than one vehicle and more than one driver
Each driver shall be allocated to the vehicle he/she drives most and that driver's conviction record shall be considered in relation only to that vehicle.

(c) One driver and more than one vehicle
The driver's conviction record shall be applied to the vehicle that produces the highest premium prior to the application of any accident or conviction surcharges.

C. Accident/Conviction Surcharge Table

Events in the preceding 36 months	Surcharge
Chargeable Accidents:	
2	20%
3	30%
Each additional	15%
Major Convictions	
1	25%
Each additional	25%
Minor Convictions	
2	5%
3	15%
4	25%
Each additional	15%
Serious Convictions	
1	100%
Each additional	100%
Maximum surcharge for accidents and all convictions	**250%**

D. Conviction Definitions

a. Major
Convictions for any of the following offences under any Act governing highway traffic or for any offence substantially the same whether committed within or outside Canada:

- Fail to report damage to highway property
- Failing to report an accident
- Failing, in the event of an accident, to give name and licence number to the police or any other person entitled to such information
- Fail to obey school crossing stop sign
- Improper passing of a school bus
- Improper passing in a school or playground zone
- Improper speeding in a school or playground zone
- Using a hand held wireless communication/entertainment device
- Graduated Licence (where applicable):
    - Permit novice driver in contravention of cond/rest
    - Accompanying driver has excess blood alcohol
    - Driver unaccompanied by a qualified driver
    - Drive with front seat passenger
    - Drive with excess passengers
    - Drive on prohibited highway
    - Drive at unlawful hour
    - Drive motorcycle with passenger
    - Drive motorcycle on prohibited highway

b. Minor
The list of Minor convictions is not all inclusive and other moving violations, including new offences under an Act governing highway traffic, may be considered Minor, whether committed within or outside Canada, if not specifically named in the Major or Serious list, including but not limited to:

- Fail to notify police
- Fail to make written report
- Backing up/unsafe/illegal/improper: any type
- Brakes/none/inadequate/improper: any type
- Crowding driver's seat
- Door opening/illegal/obstructing traffic: any type
- Emergency vehicle/operating with no regard for safety
- Driving off roadway (including shoulder/sidewalk/median): any type
- Flagman/disobeying
- Following too closely (including tailgating)
- Headlights/parking lights/improper/lack of use: any type
- Lack of control of vehicle: any type
- Motor-assisted bicycle carrying passengers
- Motorcycle/operating with only an instruction permit
- Motorcycle/failure to wear helmet
- Passing infraction: any type except school bus or school/playground zone
- Pedestrian crossing violation: any type
- Radar warning device in motor vehicle: if illegal in province
- Railway crossing: any type
- Safety zone violation: any type
- Seatbelt: any offence
- Signalling offences: any type
- Slow driving/endangering other: any type
- Smokescreen device on vehicle
- Speeding: any type, except when listed as major or serious
- Squealing tires
- Stopping/illegal/improper: any type
- Tires/defective/worn: any type
- Towing/prohibited/unsafe: any type
- Traffic signals/regulating lights: any type
- Traffic signs/disobeying any legal sign except parking regulations
- Trailer: improper attachments/improper towing
- Turns/illegal/improper: any type
- Unlicensed driver: any type including improper licence class
- Unsafe move
- Unsafe vehicle: any type
- Wrong side of road/wrong way: any type
- Yield, failing to: any type

Note: This is a generic list and will not, in all cases, match the exact wording printed on the driver record abstract.

c. Serious
Convictions for any of the following offences under the Criminal Code of Canada or under any Act governing

highway traffic or under any other Act or for any offence substantially the same whether committed within or outside Canada or any conviction which appears on a Driver Record abstract identified as a Criminal Code conviction:

- Criminal negligence committed in the operation or use of a motor vehicle
- Manslaughter committed in the operation or use of a motor vehicle
- Driving while licence under suspension
- Dangerous driving
- Exceeding the speed limit by 50 km/h or more
- Impaired driving
- Failure or refusal to submit to a breath or blood test
- Failure to pass a breath or blood test
- Failure to stop/remain at the scene of an accident
- Driving without insurance
- Racing
- Careless driving
- Driving without due care and attention
- Stunting
- Failure to stop on request of or obey directions of a police officer
- Failure to have alcohol ignition interlock device installed and functioning when it is a requirement for driver's licence reinstatement
- Driver in the alcohol ignition interlock device programme operating a vehicle not so equipped
- Learner/Level One driver fail/refuse breath sample
- Learner/Level One driver with alcohol in blood

Note: If convictions for impaired driving and failure or refusal to take a breath or blood test relate to the same occurrence, they will be considered as one conviction.

Rule 137: Proof of Insurance Where Notice of Cancellation or Deletion is Required

1. The Agent/Broker is authorized to issue proof of insurance on behalf of the Servicing Carrier in the form of the Servicing Carrier's standard certificate or a CSIO-approved Certificate of Insurance, with a notice of cancellation period not exceeding 15 days.

   a) If a notice of cancellation period exceeding 15 days is required, the Agent/Broker is to obtain approval from the Servicing Carrier prior to certificate issuance.

   b) Certificates must be issued only on a Described Automobiles basis. Should proof be required on a Blanket Basis, refer to Item #4 below.

   c) Copies of all certificates issued by the Agent/Broker shall be submitted to the Servicing Carrier within one (1) business day for acceptance and documentation.

   d) The Servicing Carrier is ultimately responsible for ensuring that all proof of insurance issued by the Agent/Broker is acceptable and reflects the limits of the policy. The Servicing Carrier will promptly reissue any certificate originally issued by the Agent/Broker, where indicated coverage differs from the policy or where the notice of cancellation period was not previously approved by Underwriting.

2. The Servicing Carrier is responsible for the completion of any non-standard certificates (i.e. certificates that are to be completed on a non-CSIO approved form), Out of Province, U.S. or Other filings.

   a) The Agent/Broker must specify to the Servicing Carrier if proof of insurance (e.g. a financial responsibility certificate) must be issued or filed with a Local, Provincial, Federal or U.S. authority.

   b) Where vehicles are operated in the U.S., Agents/Brokers must confirm with Insured's if proof of insurance is to be filed and, if so, in what amount.

3. If proof of insurance is issued by the Servicing Carrier, a copy must be supplied to the Agent/Broker for their records.

4. Proof of Insurance must only be issued on a 'Described Automobile' basis. Proof may not be issued or filed on a 'Blanket Basis' (i.e. without specifying the insured vehicles), only if the authority concerned permits no alternative. In that case, the Facility Association's form of 'Indemnification and Hold Harmless Agreement' must be fully completed and include the signatures of the Applicant and a witness. The completed form is to be kept on file with to the Servicing Carrier.

5. Parties requiring proof cannot be added as additional named Insureds on the policy. The certificate showing proof of insurance guarantees to the Party that the vehicle is insured. This is the full extent of the guarantee.

6. Should the Servicing Carrier have any concern with the coverages or limits being guaranteed when asked to use a certificate prescribed by the organization or authority with whom the certificate is being filed, the Servicing Carrier should contact Facility Association Head Office.

A. Financial Responsibility Certificate

A temporary liability card may be issued for an Applicant who requires the filing of a financial responsibility certificate before he/she may be licensed to drive, provided

a fully completed and signed application is submitted for the Applicant at the time the temporary liability card is issued. Details of the licence subsequently obtained must be reported promptly to the Servicing Carrier.

B. Renewal or Offer to Renew

If a renewal or offer to renew is issued where proof of insurance has been issued or filed and the renewal is not required, the Servicing Carrier must be notified in sufficient time to file a notice of cancellation in accordance with the applicable authority's requirements. Otherwise the Agent/Broker/Insured shall be responsible for time on risk charges.

C. Policy Cancellation or Vehicle Deletion

1. Registered Letter

Where proof of insurance has been issued or filed and the policy is to be cancelled, the cancellation of coverages to which the proof of insurance relates shall be processed in accordance with the Statutory Conditions.

The notice of cancellation for the authority concerned must be issued on the same day as the notice of cancellation to the Insured. However, as a result of the authority's requirements the effective date of cancellation may be different.

For example: The registered letter of cancellation for the policy is issued on June 1 for both the Insured and the provincial authority. For the Insured, cancellation shall take effect 15 days from the date the registered letter is received at the post office to which it was addressed. Let's say June 19. The provincial authority requires 30 days notice of cancellation. The effective date of cancellation for the authority shall be June 30. If the Insured had a Comprehensive loss on June 25, the policy would not respond. If however, the Insured had a Liability loss on June 25, the policy may have to respond as the proof of insurance provides that Liability coverage is in effect until cancelled on June 30.

2. Insured's Request

Where proof of insurance has been issued or filed, and the vehicle is to be deleted from the policy or the policy is to be cancelled, the cancellation of coverages to which the proof of insurance relates shall be processed after taking into consideration the period of notice required by the authority.

The effective date of cancellation or deletion shall be the same for both the Insured and the authority concerned.

For example: The Insured requests cancellation of the policy to be effective June 1. The provincial authority requires 30 days notice of cancellation. The notice to the provincial authority is sent on June 5. The effective date of cancellation for the Insured will be July 5.

D. Filing Liability Limits

The filing should always be made for the limit required by law even if the policy actually shows a higher limit.

Where a vehicle requires filings in multiple jurisdictions, the filing should be made showing only the limits required in that jurisdiction. The policy should be written with the lowest limits necessary to meet all requirements.

For example: In one jurisdiction a filing for a vehicle requires a limit of $1,000,000. A filing for a $5,000,000 limit is also required in another jurisdiction for the same vehicle. The policy must be issued with a $5,000,000 limit. One filing should be made showing the limit of $1,000,000. The other filing should be made showing the $5,000,000 limit.

Where a filing is to be made for a leased vehicle, the filing should be made in the name of the lessee only.

E. Processing Fees for Filings

Please contact your Servicing Carrier for a schedule of fees which will be charged on a 100% cost recovery basis.

Any charge required by the authority concerned shall be in addition to, and separate from, the processing fees.

Rule 138: Outside Northwest Territories Exposure

A. Outside Northwest Territories Exposure Surcharge

Any vehicle that is operated in another Canadian jurisdiction (excluding Nunavut and Yukon) or the U.S. is subject to a surcharge. This surcharge shall apply to all classes of vehicles where proof of insurance is required and/or where the vehicles are used for business, commercial purposes or are carrying passengers.

The surcharge does not apply where the vehicle is used for personal use only and proof of insurance is not required.

The Insured must advise the Agent/Broker the percentage of the total mileage that the vehicle will be used outside Northwest Territories and the jurisdiction(s) into which the vehicle is and will be driven. Refer to Rule 144: Vehicles Used Outside Jurisdiction of Registration

If this exposure is 5.0% or less of the total mileage, the surcharge shall be waived unless proof of insurance is required by authorities. In this case a 5% surcharge will apply to Liability, Accident Benefits and END 44 only.

NOTE: Where vehicles are operated in the U.S., Agents/Brokers must ask Insureds whether or not proof of insurance must be filed and, if so, in what amount.

Liability, Accident Benefits, END 44

For each percentage point of use in another applicable Canadian jurisdiction or the U.S., surcharge 1% of the applicable premium.

For example:

Outside Northwest Territories Exposure	Applicable Surcharge
Up to 5% and proof of insurance required	5%
10%	10%
25%	25%
50%	50%

Physical Damage
For each percentage point of use in another applicable Canadian jurisdiction or the U.S., surcharge .50% of the applicable premium.

For example:

Outside Northwest Territories Exposure	Applicable Surcharge
6%	3%
10%	5%
25%	12.5%
50%	25%

B. Currency Differential Surcharge

Whenever proof of insurance is required by U.S. authorities, a currency differential surcharge is added to the Liability premium to provide for the potential additional loss arising from the payment of a claim in U.S. dollars.

The currency differential is the rate of exchange being charged for the U.S. dollar, to the nearest cent, as at the date the premium is calculated by the Servicing Carrier for policy issuance. The Servicing Carrier shall use the Bank of Canada closing rate from the previous published day.

The surcharge percentage is calculated by means of the following formula:

Currency differential x U.S. exposure surcharge
For example: The rate of exchange for the U.S. dollar is 1.3085 Canadian. Therefore the currency differential is 0.31. The U.S. exposure surcharge is 25%.

Currency differential surcharge: 0.31 X25% = 7.75%
The currency differential surcharge is

1. Applied only to the Liability premium.
2. Not subject to a minimum surcharge
3. Additional to but not compounded on the U.S. exposure surcharge.
4. In addition to the Servicing Carrier's fee for filing proof of insurance.
5. Payable only when proof of insurance is required by U.S. authorities.
6. The combined dollar value of the currency differential surcharge and the U.S. exposure surcharge is subject to a minimum of $50 per policy term.

For example:

The Liability premium is	$1,000
U.S. exposure surcharge is	25%
The currency differential surcharge is	7.75%
Base Premium =	$1,000
U.S. exposure $1,000 X .25 =	$250
Currency differential $1,000 X 7.75 = 77.50 =	$78
Total Liability premium =	$1,328

For example: Using the example above, the dollar value of the U.S. exposure surcharge is $250 and the dollar value of the currency differential surcharge is $78. The total combined dollar value is $328, well exceeding the minimum required.

Rule 139: Claims

Every accident, loss or claim that comes to the knowledge of the Agent/Broker in regard to his/her Facility Association policies must immediately be reported in the manner prescribed by the Servicing Carrier.

Collision with Animals
Losses involving Collision with animals, both wild and domestic, shall be paid under Comprehensive coverage. If the policy does not afford Comprehensive coverage but does provide Collision coverage, the loss shall be paid under Collision coverage and be regarded as not at fault.

Rule 140: Not applicable

Rule 141: Suspension and Reinstatement of Coverages – END16/17

Liability, Accident Benefits and Collision as they relate to the use and operation of the described vehicles, new vehicles or temporary substitute vehicles may be suspended by means of END 16.

This endorsement leaves in place Comprehensive or Specified Perils coverage if present on the policy as well as the coverages mentioned above as they relate to the **ownership** of the vehicle. This means that END 16 does not suspend coverages related to 'drive other vehicles'; while a pedestrian; or while the vehicle is in storage. This endorsement is available on private passenger and commercial vehicles. Coverage is reinstated by means of END 17.

No refund is allowed in respect of Comprehensive and Specified Perils.

If Liability and Accident Benefits coverages are removed or suspended twice in one year, then removal of those coverages a third time will not be permitted until the following renewal.

It is not necessary to remove the licence plate from the vehicle while these coverages are removed or suspended.

END 16/17 is not available for the following:
1. Vehicles for which proof of insurance is issued or filed.
2. Experience rated risks
3. Recreational vehicles rated in the Recreational Vehicle Section
4. Vehicles that were never intended to be driven.
5. Vehicles held for sale whether or not on an auto dealer's lot.

Rating
The refund for the period of cancellation is calculated according to the table printed on the END 16 form.

In no event shall a refund be granted for any suspension period of less than sixty (60) consecutive days.

Rule 142: Suspension of Operator's Licence – Use of END 28

The following provisions apply in the event of the suspension, cancellation or lapse of an operator's licence, or the right to obtain a licence of a person who is recorded as a driver of a vehicle to which the insurance applies, or where a driver is unlicensed. These provisions apply whether END 28 is being added to the policy at the request of the Insured or by the Servicing Carrier because of the circumstances mentioned above.

A. If there is no other driver of the vehicle

1. An application for insurance of the vehicle shall be declined by the Agent/Broker.

2. If the situation is discovered after the policy has been issued, the Servicing Carrier shall cancel the policy by registered letter. The earned premium for cancellation will be pro rata of the premium applicable to the risk as submitted.

3. If the situation is discovered as a result of enquiries prior to the renewal date, the Servicing Carrier shall issue a notice of non-renewal.

Note: Where the Insured's licence is suspended, the Insured shall be permitted to place the vehicle in storage and suspend or remove moving coverages. See Rule 101: Minimum Coverage.

B. If there is another licensed driver of the vehicle

(It is assumed that the person concerned will not drive without a valid licence.)

1. The Servicing Carrier shall issue END 28 (Reduction of Coverage as Respects Named Persons) restricting coverage to minimum statutory requirements and excluding physical damage where provided, for that person. END 8A shall be used in conjunction with END 28 except where END 28 applies to the named Insured.

2. If that person being a driver affected the rating of the insurance, the insurance shall be re-rated to remove that person as a driver but any accidents that occurred while that person was driving shall continue to be taken into account in rating.

C. If the person concerned does drive without a valid licence

If discovered after the policy has been issued, END 28 shall be deleted. The insurance shall be rated as if that person does drive the vehicle where:

a) Subsequent to the current suspension becoming effective or during the 36 months immediately preceding the policy period effective date, the person involved is/was convicted of the offence of driving while licence suspended, cancelled or lapsed.
b) It is established that the person involved has been driving e.g. by being convicted of any other driving offence or by being involved in an accident.

D. Unsigned END 28 (Reduction of Coverage as Respects Operation by Named Person)

If END 28 is not signed, END 28 shall be deleted and the policy shall be re-rated as though there was no END 28.

E. Completion of END 28 and END 8A

END 28 is to be completed showing the minimum statutory limit under Section A – Limits and Amounts and the word 'Insured' in the Insured/Not Insured column. In any jurisdiction where Accident Benefits and Uninsured Automobile are mandatory when Liability coverage is provided, the word 'Insured' must be shown against Section B and Section D in the Insured/Not Insured column.

END 8A is to be completed showing the minimum statutory limit on the second line of the endorsement.

Rule 143: 'Home-Made' Vehicles / Reconstruction / Imported Right Hand Drive / Imported Vehicles

The following provisions apply to right hand drive, imported vehicles and any vehicle that has been constructed, reconstructed or restored other than by a recognized manufacturer of such a vehicle.

This rule does not apply to vehicles with a manufacturer assigned VIN and a status of 'rebuilt' which are to be rated using CLEAR rate groups.

A. Liability, Accident Benefits

No coverages are permissible until the following are provided to the Servicing Carrier:

1. A valid vehicle registration and, at the Servicing Carrier's discretion, a certificate of roadworthiness or mechanical fitness acceptable to the Servicing Carrier and

2. For vehicles valued $15,000 or more, an appraisal acceptable to the Servicing Carrier at the Applicant's expense to enable the proper rating group to be determined. Vehicles valued under $15,000 are rated based on value provided by the Insured.

3. Rate group 10 is to be used for Accident Benefits where vehicles are rated by value.

These certificates must accompany the application to the Servicing Carrier.

B. Physical Damage Coverage

1. No physical damage coverage (for any value) will be available for:

a) 'Home-made' / reconstruction vehicles until the construction, reconstruction, restoration has been completed and the mechanical fitness and value of the vehicles have been substantiated by a certificate from an independent appraiser or a recognized authority on such matters, acceptable to the Servicing Carrier.

b) Imported right hand drive and imported vehicles until value of the vehicle has been substantiated by a certificate from an independent appraiser or a recognized authority on such matters, acceptable to the Servicing Carrier.

2. The premium is based on the appraised amount.

3. The insurance shall be subject to END 19 (Limitation of Amount) which must be attached to the policy and a copy signed by the Insured. END 19A (Valued Automobile) is not available.

Rule 144: Vehicles Used Outside Jurisdiction of Registration

Rule 100: Filed Underwriting Rules requires that the vehicle must be registered in the jurisdiction in which the policy is issued. 'If the vehicle is registered in another jurisdiction in which Facility Association operates, the vehicle may be insured through an Agent/Broker and Servicing Carrier licensed in that jurisdiction.'

When an Insured takes up residence in another jurisdiction, the Insured is required to register the vehicle in the new jurisdiction. The existing policy must be cancelled (pro rata) and new insurance obtained in the new jurisdiction. There are circumstances under which the vehicle may be used for a period of time in another jurisdiction where vehicle registration in that jurisdiction is not required.

For example: The Insured resides in Northwest Territories and the vehicle is registered in that jurisdiction; however, the Insured will be travelling the Atlantic provinces for the next year.

When a vehicle is registered in one jurisdiction but used in another, the following is to be used as a guide for rating purposes.

1. The vehicle must be insured on a policy from the jurisdiction where it is legally registered, even if the vehicle is chiefly used in another jurisdiction.
2. If the vehicle is operated outside Northwest Territories but within Nunavut or Yukon, Northwest Territories rates apply.
   Refer to Rule 138: Outside Northwest Territories Exposure.
3. Outside Northwest Territories exposure surcharges do not apply to private passenger vehicles that are used for personal use only and where proof of insurance is not required.
4. If the out of jurisdiction exposure is 5.0% or less of total mileage, the surcharge shall be waived unless proof of insurance is required by authorities. In this case a 5% surcharge will apply to Liability, Accident Benefits and END 44 only.

   At the Servicing Carrier's discretion, a copy of fuel tax information, log books and/or other pertinent records may be required to verify mileage and travelled jurisdictions.
5. If the vehicle is being used in the U.S., it must be rated in the territory in which it is registered.

   For example: the Insured lives in Yellowknife, is on sabbatical in California and the vehicle is registered in Northwest Territories, Yellowknife rates apply.

Rule 145: Purchasing Vehicles in Jurisdiction Where FA Does Not Operate

When an Insured acquires a new vehicle and all vehicles owned by the Insured are covered under a POL 1, coverage is automatically provided for the newly acquired vehicle if the Insurer is notified of the acquisition within 14 days.

When the Insured:
a) acquires a vehicle in the U.S. and brings it to Canada to a jurisdiction in which FA operates,
or
b) acquires a vehicle in a jurisdiction in Canada in which FA does not operate;

FA shall, if necessary, issue a short term policy to provide coverage while the vehicle is in transit (under a transit authority permit) before it is registered in the jurisdiction

of residence. The short term policy shall only be provided for a period of time sufficient to allow the vehicle to be driven from the point of purchase to the residence of the owner. This should correspond to the period of time the transit permit is valid.

When the Insured comes through Customs, the vehicle must be declared and the Insured will be provided with the appropriate forms to complete and submit to the provincial registry so that the vehicle may be registered. A new application can then be submitted for a 6 or 12 month policy if required.

Where an individual or company has a business that includes the purchasing of vehicles in the U.S. or jurisdictions where FA does not operate for shipment back to a Canadian FA jurisdiction for resale, coverage must be provided by means of a garage policy for Automobile Dealers.

Premium Calculation

The premium is to be calculated in accordance with Short Term tables subject to minimum premium.

Private passenger vehicles are to be rated Class 01 or 08-19 using the appropriate driving record. There is no surcharge for Outside Northwest Territories exposure.

The territory to be used is the territory where the Insured resides.

Rule 146: Short Term Rentals - Unspecified Lessees - Leases of 30 Days or Less and Ride Sharing

A. Short-Term Rentals-Unspecified Lessees – Leases of 30 days or less – Class 7M

Use POL 1 and END 5C.

Insurance is provided on a specified vehicle/per vehicle basis and use of END 21A/B is not permitted. Use of END 44 is not permitted.

Coverages/Premiums

1. Liability, Optional Physical Damage

Class of Vehicle	Premium
Private Passenger Vehicles	250% of 07/0 rate
Commercial Vehicles	
Light Trucks	200% of 43/0 rate
Heavy Trucks	200% of 45/0 rate
Tractors/Trailers	175% of 64/0 rate
Private Type Trailers	
Liability	Non Pleasure rate plus $15
Optional Physical Damage	250% of normal rate
Motor Homes and Vehicles with mounted Camper Unit	
Liability	250% of 07/0 rate
Optional Physical Damage	250% of normal rate
Motorcycles & Mopeds	250% of Driving Record 0 rate applicable to Age 16-20
Snow Vehicles	250% of normal rate
All Terrain Vehicles	250% of normal rate
Any other vehicle	Refer to Servicing Carrier

2. Accident Benefits

Charge the normal rate for the type of vehicle concerned.

B. Ride Sharing – Class 7N

Applicable where a vehicle is used in connection with a vehicle-sharing service, or peer-to-peer rental company

Use POL 1 and END 5C. Insurance is provided on a specified vehicle/per vehicle basis and use of END 21A/B is not permitted. Use of END 44 is not permitted.

Rate as Short-Term Rental (as outlined in Section A above) and code as Class 7N.

Rule 147: Long Term Leases – Specified Lessees - Leases Exceeding 30 Days

A. Application

The lessee must complete a current approved Standard Application Form. The name and address of the Applicant/lessee and the name and address of the lessor must be shown where required on the application form.

B. Policy

Use POL 1 with END 5. The name and address of the lessor and the name and address of the lessee must appear on the policy declaration page.

C. Rating

The vehicle is rated as if owned by the lessee.

Rule 148: Driver Training Vehicles

Driver training vehicles shall be rated based on the trainer and that individual's experience. These vehicles shall not be rated for the trainee.

Use POL 1 with END 6D. This endorsement extends the Liability section of the policy to cover the Applicant's liability for student drivers / observers.

A. Driving Record

Driving record is to be calculated in accordance with the section of the manual that applies to a similar class of vehicle, subject to a maximum of Driving Record 3. Clear record earned on a similar vehicle which was not previously used for driver training, shall be applied when determining the driving record for driver training vehicles.

For example: The Insured opens a driver training school and either uses his own car or buys another car to use as a driver training vehicle. The Insured has no previous experience with driver training and is 5 years accident free. According to the rules in this section, the Insured is entitled to Driving Record 5; therefore, the Insured is entitled to Driving Record 3 on the driver training vehicle.

B. Vehicle used solely for Driver Training

Calculate the premium as follows, add any applicable accident and conviction surcharges, and then apply the surcharges indicated in the Driver Training Surcharge Table.

Private Passenger Vehicles:
Rate as Class 07 (Driving Records 0, 1, 2, 3 only)

Commercial Vehicles:
Light: Rate as Class 36; Heavy: Rate as Class 44

Public Vehicles (Buses, etc.):
Private passenger vehicles: Rate as Class 07
Other Vehicles – Light: Rate as Class 36; Heavy: Rate as Class 44

Recreational Vehicles:
Rate at non-pleasure rates

C. Vehicles used for Driver Training in addition to some other use

1. Calculate the premium as though the vehicle is used solely for driver training.
2. Calculate the premium as though the vehicle were used solely for the 'other use'. *For example*: If the vehicle is used for driving to and from work less than 17 km one way, use Class 02.
3. Add the dollar value of the driver training surcharge calculated in Step 1 to the premium calculated in Step 2.
4. Compare the premium in Step 1 to the premium calculated through Steps 2 and 3 and use the higher of the two.

For example:

Step 1
The vehicle is a private passenger vehicle and using Class 07, the total premium is $700. The Liability premium is $200. The vehicle is equipped with dual controls so a surcharge of 35% is applied to the Liability premium for a surcharge of $70. The total policy premium calculated in Step 1 is therefore $770.

Step 2
The driver training use is part time and the Insured also uses the vehicle to drive to and from another job. Therefore a premium of $400 is calculated by rating the vehicle as Class 02.

Step 3
The premium in Step 2 is $400 and we add to that the surcharge premium of $70 calculated in Step 1.

Step 4
Use the higher of the results from Step 1 ($770) or Step 3 ($470).

D. Driver Training Vehicle Surcharge Table

1. Vehicles used only for Secondary School, College or University training courses.

	Equipped with	
Coverage	**Dual controls**	**Other**
Liability	35%	135%
Collision	0%	75%

2. Other Vehicles

	Equipped with	
Coverage	**Dual controls**	**Other**
Liability	70%	170%
Collision	25%	100%

Rule 149: Fleets

A. Definition

A fleet is a group of 10 or more self-propelled vehicles under common ownership or management and used for business, commercial, or public transportation. Vehicles on a long term lease are considered the equivalent of owned in determining whether or not a risk is a fleet. The Applicant must have had 120 months of Liability insurance in the past 12 months i.e. 10 vehicles with Liability coverage for the past year, regardless of the number of policies on which those vehicles were insured.

For example: If the Insured owned 10 vehicles and leased (on a long term basis) 1 vehicle that were insured for Liability for the past 12 months, the Insured has 132 months of Liability insurance. If the Insured only had 9 vehicles insured for Liability in that period, there would only be 108 months of Liability insurance and the policy would not be experience rated.
The 120 months is established on the basis of vehicles the Insured has owned or leased from others. The Applicant may be required to provide proof of vehicle registration and ownership. Vehicles that are leased for more than 30 days to others are not to be considered unless those vehicles are leased to one lessee and meet the definition of a fleet.

Vehicles that the Insured leases from others must be insured on a separate policy with the same expiry date as the policy for owned vehicles. If the policy for owned vehicles and the policy for the leased vehicles are insured through FA, whether or not with the same Servicing Carrier, the policies shall be experience rated. If however, one policy is insured in the voluntary market and the other policy is insured through FA, the FA policy shall only be experience rated if there has been 120 months of Liability

insurance in the past 12 months for the vehicles insured through FA. If the policy does qualify for experience rating, only the experience on the vehicles insured through FA shall be used to promulgate the rate.

The months of Liability insurance for vehicles whose rates are derived from a Class 07 base and for commercial vehicles rated as private passenger (because of dual use), are included in the 120 month calculation. The months of Liability insurance on personal use recreational vehicles and private passenger vehicles solely used for pleasure (no driving to and from work for the Applicant's business) is not included in the 120 month calculation. However, once it has been established that a risk is to be experience rated, private passenger vehicles other than those rated Class 07 shall be added (with any claims) on the policy and in the experience rating.

Where a new fleet is being submitted to FA consisting of vehicles which are a sub-group of a voluntary market fleet and there is no verification of which claims involved which vehicles, the FA formula shall take into account the claims that occurred on all vehicles. It is the responsibility of the Agent/Broker/Insured to provide the claim history documentation for the vehicles to be insured through FA. Where a vehicle(s) on an existing fleet is being newly insured through FA, the claim history shall follow the vehicle(s).

Vehicles under 'common management' will be considered where the Named Insured has assumed full responsibility for the payment of insurance premiums and agreement is in place between the Named Insured and Vehicle Owner, demonstrating the following:

1. The Named Insured is responsible for the assignment of driver schedules and routes, ensuring compliance with hours of work regulations **and**
2. The Named Insured maintains records of and deems acceptable all drivers who may operate a Vehicle **and**
3. Vehicles and all associated drivers adhere to the vehicle and driver safety standards of the Named Insured, **and**
4. Vehicles and all associated drivers adhere to the Named Insured means and methods of work, including risk management practices, code of conduct, training and service standards, **and**
5. Failure to adhere to any of the above will result in the termination of the agreement between the Named Insured and Vehicle Owner.

A signed 'Facility Association Common Management Attestation', signed by the Named Insured and a copy of the common management agreement must accompany all new business applications.

A copy of the common management agreement will be required on subsequent renewals to maintain experience rating

The Servicing Carrier reserves the right to deny experience rating in the event the above criteria are not met, and fails to otherwise meet other fleet rating criteria outlined under Rule 149.

B. Fleet Rating

Fleet policies may only be issued on an annual basis.

Fleets are subject to experience rating as of the commencement date of each policy period. If the fleet is insured through FA by two or more policies issued by one or more Servicing Carriers, the policies must have a common expiry date to facilitate experience rating.

Experience rating includes the following:

- All losses (At-Fault and Not-at-fault) are taken into account in rating even if there was no insurance in effect or the loss was repaid to the Insurer by or on behalf of the Insured or if the Insured chose not to present the claim;
- Claims (paid by the previous Insurer, reimbursed to the previous Insurer or paid by the Insured) outside the coverage on the application;
- Any amount paid back by the Insured due to an END 8 on the policy with the prior Insurer;
- Claims falling within a specific deductible not offered by FA e.g. on an occurrence basis regardless of the coverage involved in the loss;
- Amounts above FA deductibles when the prior Insurer had higher deductibles;
- Losses falling within any special agreements with the prior Insurer.

NOTE: Full experience details must be obtained directly from the prior Insurer to ensure all information on the risk is provided.

Fleets are to be written on a specified vehicle basis not on a blanket or receipts basis, therefore the use of END 21A and 21B is not permitted.

If vehicles being added to a fleet insured through FA were previously on another fleet with the same common ownership or management as the FA fleet, these added vehicles are subject to experience rating as outlined in Rule 149:B. Fleet Rating.

Midterm Rating

Midterm rating is not permissible for changes that occur (i.e. revision of claim reserves) during the policy term merely because of the lapse of time.

If it is discovered during a policy term that a risk is a fleet it shall be experience rated at the time of next renewal. If more than one policy qualifies for fleet rating, the fleet policy shall be issued effective the renewal date of the earliest expiring policy, based on the information for all

vehicles. The remaining vehicles shall be added to the fleet at the expiry date of their policies.

If the insurance is written by more than one Servicing Carrier, each policy upon expiry shall be subject to experience rating and shall be insured to the common expiry date.

Physical Damage Coverage

On fleets, vehicles may not be covered for Comprehensive/ Specified Perils only.

Where Collision claims that have occurred in the past three years cannot be allocated to specific vehicles, the claims shall be assigned to the highest rated vehicles, one to each in descending order.

C. Loss Information

Any reserve change for a loss in any previous term shall be added to the incurred losses of the policy term in which the reserve was changed.

For example: The new policy term will be May 1, 1999 to May 1, 2000. The Insured had 2 losses between May 1, 1998 and May 1, 1999. The Insured had 2 losses between May 1, 1997 and May 1, 1998. The Insured had no losses between May 1, 1996 and May 1, 1997 but in September 1996 there was a $20,000 reserve increase on a claim that occurred in 1994. When listing the losses that occurred in the 2nd Prior Year (25-36 months) on the Automobile Fleet Schedule, the $20,000 reserve must be entered.

D. New Applications

1. Forms required for Fleet Submissions

a) Facility Association application
The application form fully completed and signed. Under vehicle items show 'Fleet Policy'.

b) Automobile Fleet Schedule
All vehicles including trailers for which insurance is required must be fully described.

c) Fleet Vehicle Count Calculation
Must be completed to determine the number of vehicles insured by coverage.

d) Fleet Rating Information Statement
This form provides additional information about the risk.

e) Any additional supplements such as drivers list, taxi questionnaire.

2. Incomplete fleet submission forms

If the necessary information required by the Servicing Carrier to properly rate the policy is not received within 15 days of the intended effective date, the policy shall be issued at the quoted premium and cancelled by registered letter.

3. The Applicant must understand that:

The risk is bound from the effective date shown and an earned premium shall be charged.

The application is subject to the Facility Association fleet rating formula and the resulting premium may be substantially greater than the base premium quoted by the Agent/Broker.

If proof of insurance is required by U.S. authorities, a currency differential surcharge shall be applied to the Liability premium. See Rule 138: Outside Northwest Territories Exposure.

The Servicing Carrier may require payment of additional fees if proof of insurance has to be issued. See Rule 137: Proof of Insurance.

Fleets cannot be issued with a term of 6 months.

The Applicant(s) must sign and date all documentation where indicated.

4. Agent/Broker responsibilities:

Submit all fully completed and signed fleet submission forms. Items on the binder application dealing with specific vehicles are to be answered 'Fleet Policy'. Incomplete forms shall be returned for completion resulting in policy issuance delays.

Premiums are to be calculated at Driving Record 0 and must include the Outside Northwest Territories Exposure surcharge if applicable.

If the manual does not provide information for rating a particular risk, the Servicing Carrier will assist the Agent/Broker in establishing a method of rating. The Servicing Carrier will also assist in determining rate groups which are not published.

Collect from the Applicant the premium quoted at Driving Record 0 or arrange a premium finance contract. The Agent/Broker is responsible for the pro rata earned premium based on the correct premium calculation at Driving Record 0 in the event of non-payment by the Insured.

Issue temporary (30 day) liability cards for each self-propelled vehicle listed on the Fleet Schedule as of the date coverage was bound. It is not permissible to use a 'blanket' wording of any kind.
A premium must be quoted and the risk bound before the fleet is submitted.

5. Servicing Carrier responsibilities:

The Servicing Carrier shall not provide quotations or accept fleet submissions which have not been bound.

Upon receipt of the properly completed documents, the Servicing Carrier shall verify the information and loss history of the risk with the previous carrier as required and ensure prompt issuance of the policy documents.

6. If the revised premium is not acceptable:

If a promulgated fleet rating is not acceptable to the Applicant, the coverages shall be cancelled without charge if all temporary liability cards are returned and received by the Servicing Carrier no later than the intended effective date (the date coverage was bound). Where the temporary

liability cards are not received by the intended effective date and the Agent/Broker reports non-payment of the additional premium within 30 days of receiving notice of the additional premium, the earned premium for cancellation shall be calculated pro rata on the quoted premium calculated at Driving Record 0. Otherwise the earned premium shall be calculated pro rata on the promulgated fleet rating.

For example: The Agent/Broker bound coverage as of June 1 and quoted the Applicant a premium of $10,000 at Driving Record 0. On June 20, the Agent/Broker receives the fleet policy from the Servicing Carrier. The fleet has been promulgated at a premium of $12,000. The Agent/Broker advises the Insured of the premium increase and the Insured advises he/she wants to cancel the policy. On July 15, the Agent/Broker advises the Insurer to cancel the policy for non-payment. Because the request for cancellation was received within 30 days of June 20, the earned premium will be calculated pro rata on a premium of $10,000.

If a fleet rate has been established and the policy is cancelled because the Applicant rejects the premium, where a new application is submitted within 30 days of the cancellation of the fleet policy, either covering the same vehicles, or covering less than 10 vehicles individually rated, and the Applicant still has at least 10 vehicles insured under different FA policies, then the premium will be quoted at the full rate and not the individual vehicle premium.

Example 2: Referring to Example 1, on September 1, the Agent/Broker resubmits substantially the same fleet for the same Insured to the Servicing Carrier, quoting a premium of $10,000 at Driving Record 0. The policy is issued at a premium of $12,000 and the Agent/Broker receives it on September 22. The Insured again rejects the additional premium and the Agent/Broker requests cancellation for non-payment on October 10. The earned premium will be calculated pro rata on a premium of $12,000.

7. Premium Calculation

Liability

Where the Applicant requires limits in excess of $1,000,000 the Agent/Broker must discuss the risk with the Servicing Carrier prior to binding. Many risks will not be eligible for limits in excess of $1,000,000.

Private Passenger Vehicles

Enter the premium applicable to the statutory minimum limit.

Note: The application form must indicate the limits or combined limit actually required and the applicable endorsements (END 6A/B/C/F, 22).

Physical Damage Coverages

All Perils

a) All Perils coverage is no longer available. Vehicles having All Perils coverage on existing Facility Association policies shall be renewed with Collision and Comprehensive coverage subject to a minimum deductible.

b) Record All Perils losses according to the peril under which they were paid i.e. Collision losses under Collision and Comprehensive / Specified Perils losses under Comprehenisve / Specified Perils.

All other coverages

Enter premium and deductibles where indicated.

Premium Totals

Liability

a) Total the appropriate premiums and enter the totals under the appropriate tables.

b) Apply the increased limit factor for limits up to $1,000,000.

c) Apply the increased limit factor for limits over $1,000,000 if required.

d) Add the final total under each table to the total derived from adding together all other premiums.

All Other Coverages

Total the premiums in each column.

E. Renewals

Prior to the expiry of experience rated insurance, the Servicing Carrier may ask the Agent/Broker to have certain forms completed to update the information on record.

Such a request will usually be made well in advance of the expiry date because of the need to issue the renewal policy/certificate/offer to renew before the insurance expires.

The appropriate renewal documents shall not be issued unless and until the required forms, properly completed, have been returned.

Fleet renewals cannot be issued with 6 month terms. Annual renewals only will be issued.

Rule 150: Carrying Explosives

The standard policy exclusion for carrying explosives may be modified to permit carriage of specified explosives only, by adding END 4A. END 4A can be applied to all coverages or limited to the mandatory coverages.

An Explosive Questionnaire must be completed and signed by the Applicant and submitted to the Servicing Carrier.

There shall be an additional charge applied to the vehicle premium. Contact your Servicing Carrier for the amount of the additional premium.

Rule 151: Carrying Radioactive Material

The standard policy exclusion for carrying radioactive material may be modified to permit the carriage of specified radioactive material only, by adding END 4B. END 4B can be applied to all coverages or limited to the mandatory coverages.

A Radioactive Materials Questionnaire must be completed and signed by the Applicant and submitted to the Servicing Carrier. An additional charge shall be applied to the vehicle premium.

Contact your Servicing Carrier for the amount of the additional premium.

Rule 152: Endorsements Applicable To POL 1 (Owner's Policy)

Notes:

1. **No endorsements, no special wordings and no changes to standard forms are permissible except as approved by or on behalf of the Superintendent(s) of Insurance.**
2. **This rule provides certain details of approved endorsement forms. The descriptions are necessarily very brief and reference must be made to the actual wordings of the endorsements to ascertain the full provisions and restrictions.**
3. **In certain cases a copy of the endorsement must be signed by the Applicant and filed with the Servicing Carrier. The insurance will not be continued or the policy will be re-rated, if this requirement is not met.**
4. **Not all endorsements may be applicable to private passenger vehicles. Refer to the specific wording below.**

Liability or (TPL) means B.I. and P.D. Tort;
Physical Damage means Optional Coverages – Loss or Damage (All Perils, Collision, Comprehensive, Specified Perils)

	Standard Endorsement Form Number, Title and Purpose	Rating
2	**Drive Other Automobiles – Named Person(s)** Extends the 'drive other automobiles' Liability and Accident Benefits coverage to persons other than the Insured and spouse.	The premium is dependent upon the Liability limit applicable to the vehicle: Limit in thousands $200 $300 $500 $1000 Premium per person 8 9 10 11 Accident Benefits per person $1.
3	**Drive Government Automobiles** Covers the Insured's legal liability arising from the custody and use of a vehicle owned by the federal or a provincial government, including Liability for the loss of or damage to the vehicle arising from Collision and/or Comprehensive or Specified Perils. The Insured must specify the types of vehicle that may be in his/her custody and, in regard to the physical damage coverages, must indicate the required limit per occurrence.	Calculate the coverage premiums applicable to the highest rated government vehicle that may be in the Insured's custody as if he/she owned such a vehicle. Take into account driving record, type of vehicle, use and the coverage deductibles. Use the limit per occurrence as the vehicle's value for determining the rate group and, in respect of a commercial vehicle, assume the model year to be the current year. The charge for each coverage is this percentage of the calculated premium. Liability: . . . . . .20% Accident Benefits: . . . .50% Physical Damage: 100%
4A	**Permission to Carry Explosives** Removes the policy form's exclusion in regard to carrying specified explosives only.	If main cargo, rate vehicle as Class 48, 61B-64B plus special factors. If incidental, net annual $50. Refer to additional rules within manual for further information.
4B	**Permission to Carry Radioactive Material** Removes the policy form's exclusion in regard to carrying radioactive materials only.	If main cargo, rate vehicle as Class 48, 61B-64B plus special factors. If incidental, net annual $50. Refer to additional rules within manual for further information.
5	**Permission to Rent or Lease (Specified Lessee)** Applicable to leases exceeding 30 days.	No charge for the endorsement. Vehicle is rated as if owned by lessee. Refer to additional rules within manual for further information.
5C	**Permission to Rent or Lease (unspecified lessees - short term leases only)** Applicable to leases not exceeding 30 days.	The following premiums apply to the policy and are not specifically for the endorsement: 1. Liability, Collision,Comprehensive, Specified Perils: Private Passenger . . . . . 250% of 07/0 Commercial Vehicles Light Trucks . . . . . 200% of 43/0 Heavy Trucks . . . . . 200% of 45/0 Tractors/Trailers. . . . . 175% of 64/0* Private Trailers a. Liability . . . . . .add $15 b. Physical Damage . . . . . .250% of normal Motor Homes & Camper Units

		a. Liability . . . . . 250% of 07/0 b. Physical Damage . . . . . .250% of normal Motorcycles & Mopeds . . . . . .250% of DR 0 for age 16 Snowmobiles & ATVs . . . . . .250% of normal Refer to additional rules within manual for further information.
5D	**Conversion Coverage (rented or leased automobiles)**	**Not available on Facility Association policies.**
6A	**Permission to Carry Passengers for Compensation** Used to modify the policy form's restrictions in regard to the use of the vehicle for the carriage of passengers. The actual use of the vehicle must be specified in the endorsement. See Private Passenger Section and Public Section. The use of the endorsement is not permissible in respect of other vehicles. Also see END 22.	For private passenger vehicles used in car pools, add 10% of Liability premium. **Volunteers:** A volunteer transports persons to medical appointments and the like, and is reimbursed for reasonable driving expenses, including gas, vehicle wear and tear and meals. END 6A is not required and there is no additional premium charge. **Other Private Passenger Vehicles used to transport passengers:** i) If transportation of non-paying passengers is part of Insured's job and employer reimburses employee for expenses - then Class 07 rates apply. ii) If transportation is very occasional (no more than once a week - non-paying passengers) then Class 02 or Class 03 rates can apply. iii) All others, then appropriate taxi, limousine or bus rates are applicable. END 6A would be attached; however, only if the vehicle is used in a car pool would the 10% surcharge apply. For public vehicles, rate vehicle accordingly. See Public Section of the manual.
6B	**School Bus** Used in respect of School Buses and, in regard to Passenger Hazard, provides either: (a) separate limits of liability in respect of (i) bodily injury to any one person, (ii) bodily injury to all persons, and (iii) passengers' property **or** (b) a combined limit in respect of all passengers' bodily injury and property damage.	Rate vehicle according to Public Section.
6C	**Public Passenger Vehicles** Used in respect of buses other than School Buses and, in regard to Passenger Hazard, provides either: (a) separate limits of liability in respect of (i) bodily injury to any one person, (ii) bodily injury to all persons, and (iii) damage to property carried in the automobile **or** (b) a combined limit in respect of all passengers' bodily injury and property damage.	Rate vehicle according to Public Section.

6D	**Driver Training School** This endorsement gives permission for the vehicle to be used for Driver Training School purposes and extends the Liability section of the policy to provide coverage in respect of the Insured's liability for bodily injury to student drivers/observers. The Liability limit provided in respect of Road Hazard is to be repeated in the endorsement against both 'any one person' and 'two or more persons'. Also, see END 22	Refer to additional rules within manual for further information.
6F	**Public Passenger Vehicles** Used instead of END 6C when a combined Road & Passenger Hazard Limit (B.I. & P.D.) is to be provided.	Rate vehicle according to Public Section.
7	**Separate Limits (Third Party Liability)** Used only when proof of insurance is filed in respect of a vehicle. The authority concerned requires that, in respect of Road Hazard, the insurance provide separate Liability limits for (i) bodily injury to any one person, (ii) bodily injury to all persons, and (iii) damage to property.	Premium is that applicable to an inclusive limit equal to the sum of the limits of 'ii' and 'iii'.
8	**Property Damage Reimbursement**	**Not available on Facility Association policies.**
8A	**Property Damage Reimbursement for Operation by Named Person** Used in conjunction with END 28. The Insured agrees to indemnify FA for loss or damage to property arising out of accidents while the person named on the endorsement is operating the vehicle. END 8A may not be used where the person to whom it applies is the named Insured.	No charge.
9	**Marine Use Excluded** Specifies that insurance is not provided while the vehicle is in or upon water or being launched or landed. The use of the endorsement is mandatory in respect of vehicles designed for use on both land and water (amphibious vehicles, all terrain vehicles, swamp buggies).	No charge.
13D	**Comprehensive Cover - Limited Glass** Amends the Comprehensive coverage by deleting coverage for damage to glass unless caused by a hazard included in Specified Perils coverage.	**Private Passenger Vehicles, Motor Homes and 'Light' Commercial Vehicles (excluding Trailers)** Premium charged for reduced coverage is Specified Perils plus 10% of Comprehensive except for deductibles of $1,000 or over where there is no discount from the full applicable Comprehensive premium. **Note:** For the purposes of the Automobile Statistical Plan, the reduced coverage is reported as Comprehensive Coverage. **Other Vehicles:** Not offered.
16	**Agreement for Suspension of Coverage** The Liability, Accident Benefits and Collision coverages in respect of a vehicle that is temporarily laid up may be suspended by means of END 16. The endorsement does not suspend the Liability and Accident Benefits coverages that relate to 'driving other vehicles'. The endorsement may be used in respect of most private passenger and commercial type vehicles. It is not available in respect of: a. Vehicles for which proof of insurance is issued or filed; b. Experience rated vehicles; c. Recreational vehicles/items to which the Recreational Section relates.	The refund for the period of cancellation is calculated according to the table printed on the END 16 form. In no event shall refund be granted for any suspension of coverage less than sixty (60) consecutive days. Refer to additional rules within manual for further information.

	d. Vehicles that were never intended to be driven. e. Vehicles held for sale whether or not on an auto dealer's lot.	
17	**Reinstatement of Coverage** Used in connection with END 16.	The refund for the period of cancellation is calculated according to the table printed on the END 16 form. In no event shall refund be granted for any suspension of coverage less than sixty (60) consecutive days. Refer to additional rules within manual for further information.
19	**Limitation of Amount** Provides that, in the event of loss or damage, the maximum amount of insurance under the physical damage sections of the policy is the actual cash value of the vehicle or the specified dollar amount (selected by the Insured), whichever is less. The use of the endorsement is mandatory in respect of Motorcycles and Mopeds and all vehicles for which the physical damage premiums are based on the estimated or appraised current value.	Base physical damage premiums on estimated or appraised current value.
19A	**Valued Automobile(s)**	**Not available on Facility Association policies.**
20	**Loss of Use** Provides coverage to pay for other means of transportation because of loss or damage to a described vehicle covered by END 20 caused by an insured peril and where the amount of loss or damage exceeds the deductible.	**Private Passenger Vehicles (Classes 01-19):** $50 net per annual term per vehicle for amount payable up to $50 for any one day up to $900 per occurrence. **Other Vehicles:** Not offered. Refer to additional rules within manual for further information.
21A	**Monthly Reporting Basis Fleet**	**Not available on Facility Association policies.**
21B	**Blanket Basis Fleet**	**Not available on Facility Association policies.**
22	**Damage to Property of Passengers** Used to insure the Passenger Property Damage hazard when either (a) END 6A or 6D is attached to the policy or (b) END 6B is attached but separate Passenger Hazard limits are required in respect of Bodily Injury and Property Damage	Charge the Passenger Hazard Property Damage premium for the class of vehicle concerned and attach END 22 when required. See Public Section.
23A	**Mortgage** Records the joint interest of a lienholder. If an END 23A is issued showing the coverages provided, the applicability of any restrictive endorsement (such as END 19/28/40) is also to be recorded.	No charge.
23B	**Mortgage (Broad Form)** Broader than END 23A in that it provides additional protection to the lienholder. If an END 23B is issued showing the coverages provided, the applicability of any restrictive endorsement (such as END 19/28/40) is also to be recorded.	10% of total physical damage premium; minimum net annual $25.
24	**Fire Apparatus** Excludes physical damage coverage on equipment removed from the vehicle while at the location of a fire. Use of the endorsement is mandatory when the insurance applies to a fire-fighting vehicle.	No charge.
25	**Alteration** Used by Servicing Carrier to record policy changes.	No charge. Minimum additional premium of $5 for addition of coverage of vehicle, increase in Liability limit, or decrease in deductible amount.
26	**Disappearing Deductible**	**Not available on Facility Association policies.**
27	**Legal Liability for Damage to Non-Owned Automobile(s)**	**Private Passenger Vehicles:** Premium: $50 per annum.

	Covers the Insured's legal liability for loss of or damage to a non-owned vehicle/trailer (not owned by or licensed in the name of the Insured or any other person residing in the same premises) arising from Collision and/or Comprehensive or Specified Perils. The Insured must specify the types of vehicle/trailer that may be in his/her custody.	This is a flat fee per policy term and is not pro rated when the endorsement is added midterm to a policy or deleted midterm from a policy unless the vehicle is deleted or the policy cancelled. Peril: Collision and Comprehensive only Limit: $40,000 Deductible: $500 Restriction: Coverage offered only to risks carrying both Collision and Comprehensive on the vehicle described in the policy. Other Vehicles: Not offered.
28	**Reduction of Coverage as Respects Operation By Named Person(s)** Used if the coverages provided by the policy are to be restricted when certain named operators are driving the vehicle.	No premium reduction.
29	**Additional Coverage as Respects Operation By Named Person(s)**	**Not available on Facility Association policies**
30	**Excluding Operation of Attached Machinery** Excludes Liability and Accident Benefits coverage in respect of the ownership or use of machinery or apparatus mounted on or attached to the vehicle, while at the site of such use. END30 may not be used in conjunction with END 31.	No charge
31	**Non-Owned Equipment** Provides coverage in respect of apparatus, machinery or equipment that is attached to the vehicle but is not owned by the Insured. **Use of the endorsement is not permissible in respect of a vehicle to which END 30 applies**. The physical damage coverages may only be the same as those provided in respect of the vehicle. The required limit in respect of loss of or damage to the equipment must be specified.	No specific charge - equipment cost to be included in vehicle value
32	**Recreational Vehicle** Permits the use of the insured vehicle, off the public highway and for recreational purposes only, by an unlicensed and/or unqualified person.	No charge.
35	**Emergency Service Expense** Provides coverage up to $50 for towing and emergency service expenses necessitated by disablement of the vehicle.	$6 per annual term per vehicle.
36	**Commercial Automobiles used exclusively for Pleasure** Required when a commercial type vehicle is used only for pleasure purposes and is so rated.	No charge. When applicable this endorsement will be read in.
37	**Limitation to Automobile Sound and Electronic Communication Equipment.** Provides that, in the event of loss or damage by theft or attempted theft, the maximum amount of insurance for the equipment or the actual cash value is $1,500 in total.	No charge.

38	**Increased Limit, Automobile Sound and Electronic Communication Equipment** Provides that, in the event of loss or damage by theft or attempted theft, the maximum amount of insurance for the described equipment is the limit shown in the endorsement or the actual cash value of the described equipment whichever is less.	$30 per $1,000 or part thereof, of the limit of coverage shown on the endorsement in excess of $1,500 e.g. Equipment is valued at $4,300. The premium for END 38 will be $90.
40	**Fire and Theft Deductible** Used when the Comprehensive or Specified Perils deductible is to be made applicable to fire losses and to theft of the entire vehicle. This endorsement is mandatory for all motorized vehicles described in the Recreational Section of this manual.	No charge.
43R	**Limited Waiver of Depreciation**	**Not available on Facility Association policies.**
43R (L)	**Limited Waiver of Depreciation (Specified Lessee)**	**Not available on Facility Association policies.**
44	**Family Protection** Provides limited protection to the Insured, spouse and certain relatives in the event of bodily injuries caused by another motorist who has less Liability insurance than the Insured. For a complete description of the coverage, see the actual endorsement form and the 'Supplement'. The limit for any one accident (i.e. all claimants) is normally the difference between the Liability limit carried by the other motorist and the Liability limit applicable to the insured vehicle. The coverage limit provided by this endorsement is the same as the Liability limit applicable to the vehicle.	Premiums are dependent on class of vehicle and limit of Liability. Premiums are shown on rate pages in each section of the manual. This endorsement is not available on 'Public Vehicles' as described in the Public Section of this manual or any other vehicles used in the manner of 'Public Vehicles'.

Rule 153: Territories

NORTHWEST TERRITORIES
The entire territory *STAT CODE 010*

MANUFACTURER/MODEL	CODE		24	23	22	21	20	19	18	17	16	15	14	13	12	11	10	09	08	07	06	05	04	03	02	01	00	99	98	97	96	95	94	93	92
ACURA																																			
1.6EL 4DR	0269 00	AB			-	-	-	-	-	-	-	-	-	-	-	-	-	-	-	-	-	-	-	-	-	-	-	9	9	9	-	-	-	-	-
		Coll			-	-	-	-	-	-	-	-	-	-	-	-	-	-	-	-	-	-	-	-	-	-	-	12	12	12	-	-	-	-	-
		Comp			-	-	-	-	-	-	-	-	-	-	-	-	-	-	-	-	-	-	-	-	-	-	-	15	15	15	-	-	-	-	-
		DCPD			-	-	-	-	-	-	-	-	-	-	-	-	-	-	-	-	-	-	-	-	-	-	-	13	13	13	-	-	-	-	-
1.6EL PREMIUM 4DR	0269 02	AB			-	-	-	-	-	-	-	-	-	-	-	-	-	-	-	-	-	-	-	-	-	-	9	9	9	9	-	-	-	-	-
		Coll			-	-	-	-	-	-	-	-	-	-	-	-	-	-	-	-	-	-	-	-	-	-	12	12	12	12	-	-	-	-	-
		Comp			-	-	-	-	-	-	-	-	-	-	-	-	-	-	-	-	-	-	-	-	-	-	15	15	15	15	-	-	-	-	-
		DCPD			-	-	-	-	-	-	-	-	-	-	-	-	-	-	-	-	-	-	-	-	-	-	13	13	13	13	-	-	-	-	-
1.6EL SE 4DR	0269 03	AB			-	-	-	-	-	-	-	-	-	-	-	-	-	-	-	-	-	-	-	-	-	-	9	9	-	-	-	-	-	-	-
		Coll			-	-	-	-	-	-	-	-	-	-	-	-	-	-	-	-	-	-	-	-	-	-	12	12	-	-	-	-	-	-	-
		Comp			-	-	-	-	-	-	-	-	-	-	-	-	-	-	-	-	-	-	-	-	-	-	15	15	-	-	-	-	-	-	-
		DCPD			-	-	-	-	-	-	-	-	-	-	-	-	-	-	-	-	-	-	-	-	-	-	13	13	-	-	-	-	-	-	-
1.6EL SPORT 4DR	0269 01	AB			-	-	-	-	-	-	-	-	-	-	-	-	-	-	-	-	-	-	-	-	-	-	9	9	9	9	-	-	-	-	-
		Coll			-	-	-	-	-	-	-	-	-	-	-	-	-	-	-	-	-	-	-	-	-	-	12	12	12	12	-	-	-	-	-
		Comp			-	-	-	-	-	-	-	-	-	-	-	-	-	-	-	-	-	-	-	-	-	-	15	15	15	15	-	-	-	-	-
		DCPD			-	-	-	-	-	-	-	-	-	-	-	-	-	-	-	-	-	-	-	-	-	-	13	13	13	13	-	-	-	-	-
1.7EL LIMITED 4DR	0278 02	AB			-	-	-	-	-	-	-	-	-	-	-	-	-	-	-	-	-	-	-	-	9	-	-	-	-	-	-	-	-	-	-
		Coll			-	-	-	-	-	-	-	-	-	-	-	-	-	-	-	-	-	-	-	-	14	-	-	-	-	-	-	-	-	-	-
		Comp			-	-	-	-	-	-	-	-	-	-	-	-	-	-	-	-	-	-	-	-	√9	-	-	-	-	-	-	-	-	-	-
		DCPD			-	-	-	-	-	-	-	-	-	-	-	-	-	-	-	-	-	-	-	-	15	-	-	-	-	-	-	-	-	-	-
1.7EL PREMIUM 4DR	0278 01	AB			-	-	-	-	-	-	-	-	-	-	-	-	-	-	-	-	-	-	9	9	9	9	-	-	-	-	-	-	-	-	-
		Coll			-	-	-	-	-	-	-	-	-	-	-	-	-	-	-	-	-	-	17	16	14	14	-	-	-	-	-	-	-	-	-
		Comp			-	-	-	-	-	-	-	-	-	-	-	-	-	-	-	-	-	-	√12	√10	√9	√9	-	-	-	-	-	-	-	-	-
		DCPD			-	-	-	-	-	-	-	-	-	-	-	-	-	-	-	-	-	-	19	19	15	15	-	-	-	-	-	-	-	-	-
1.7EL TOURING 4DR	0278 00	AB			-	-	-	-	-	-	-	-	-	-	-	-	-	-	-	-	-	-	9	9	9	9	-	-	-	-	-	-	-	-	-
		Coll			-	-	-	-	-	-	-	-	-	-	-	-	-	-	-	-	-	-	17	16	14	14	-	-	-	-	-	-	-	-	-
		Comp			-	-	-	-	-	-	-	-	-	-	-	-	-	-	-	-	-	-	√12	√10	√9	√9	-	-	-	-	-	-	-	-	-
		DCPD			-	-	-	-	-	-	-	-	-	-	-	-	-	-	-	-	-	-	19	19	15	15	-	-	-	-	-	-	-	-	-
2.2CL 2DR	0268 00	AB			-	-	-	-	-	-	-	-	-	-	-	-	-	-	-	-	-	-	-	-	-	-	-	-	-	8	-	-	-	-	-
		Coll			-	-	-	-	-	-	-	-	-	-	-	-	-	-	-	-	-	-	-	-	-	-	-	-	-	9	-	-	-	-	-
		Comp			-	-	-	-	-	-	-	-	-	-	-	-	-	-	-	-	-	-	-	-	-	-	-	-	-	9	-	-	-	-	-
		DCPD			-	-	-	-	-	-	-	-	-	-	-	-	-	-	-	-	-	-	-	-	-	-	-	-	-	12	-	-	-	-	-
2.3CL 2DR	0275 00	AB			-	-	-	-	-	-	-	-	-	-	-	-	-	-	-	-	-	-	-	-	-	-	-	8	8	-	-	-	-	-	-
		Coll			-	-	-	-	-	-	-	-	-	-	-	-	-	-	-	-	-	-	-	-	-	-	-	15	15	-	-	-	-	-	-
		Comp			-	-	-	-	-	-	-	-	-	-	-	-	-	-	-	-	-	-	-	-	-	-	-	√10	√10	-	-	-	-	-	-
		DCPD			-	-	-	-	-	-	-	-	-	-	-	-	-	-	-	-	-	-	-	-	-	-	-	15	15	-	-	-	-	-	-
2.5TL 4DR	0265 00	AB			-	-	-	-	-	-	-	-	-	-	-	-	-	-	-	-	-	-	-	-	-	-	-	-	7	7	7	7	-	-	-
		Coll			-	-	-	-	-	-	-	-	-	-	-	-	-	-	-	-	-	-	-	-	-	-	-	-	13	13	13	13	-	-	-
		Comp			-	-	-	-	-	-	-	-	-	-	-	-	-	-	-	-	-	-	-	-	-	-	-	-	14	14	14	14	-	-	-
		DCPD			-	-	-	-	-	-	-	-	-	-	-	-	-	-	-	-	-	-	-	-	-	-	-	-	13	13	13	13	-	-	-
3.0CL 2DR	0270 00	AB			-	-	-	-	-	-	-	-	-	-	-	-	-	-	-	-	-	-	-	-	-	-	-	8	8	8	-	-	-	-	-
		Coll			-	-	-	-	-	-	-	-	-	-	-	-	-	-	-	-	-	-	-	-	-	-	-	16	16	16	-	-	-	-	-
		Comp			-	-	-	-	-	-	-	-	-	-	-	-	-	-	-	-	-	-	-	-	-	-	-	√12	√12	12	-	-	-	-	-
		DCPD			-	-	-	-	-	-	-	-	-	-	-	-	-	-	-	-	-	-	-	-	-	-	-	16	16	16	-	-	-	-	-

√ - Approved Theft Deterrent System

MANUFACTURER/MODEL	CODE		24	23	22	21	20	19	18	17	16	15	14	13	12	11	10	09	08	07	06	05	04	03	02	01	00	99	98	97	96	95	94	93	92
ACURA																																			
3.2CL 2DR	0287 00	AB			-	-	-	-	-	-	-	-	-	-	-	-	-	-	-	-	-	-	-	8	8	8	-	-	-	-	-	-	-	-	-
		Coll			-	-	-	-	-	-	-	-	-	-	-	-	-	-	-	-	-	-	-	17	19	19	-	-	-	-	-	-	-	-	-
		Comp			-	-	-	-	-	-	-	-	-	-	-	-	-	-	-	-	-	-	-	√18	√19	√19	-	-	-	-	-	-	-	-	-
		DCPD			-	-	-	-	-	-	-	-	-	-	-	-	-	-	-	-	-	-	-	19	19	19	-	-	-	-	-	-	-	-	-
3.2CL PREMIUM 2DR	0287 01	AB			-	-	-	-	-	-	-	-	-	-	-	-	-	-	-	-	-	-	-	8	8	-	-	-	-	-	-	-	-	-	-
		Coll			-	-	-	-	-	-	-	-	-	-	-	-	-	-	-	-	-	-	-	17	19	-	-	-	-	-	-	-	-	-	-
		Comp			-	-	-	-	-	-	-	-	-	-	-	-	-	-	-	-	-	-	-	√18	√19	-	-	-	-	-	-	-	-	-	-
		DCPD			-	-	-	-	-	-	-	-	-	-	-	-	-	-	-	-	-	-	-	19	19	-	-	-	-	-	-	-	-	-	-
3.2CL TYPE S 2DR	0276 00	AB			-	-	-	-	-	-	-	-	-	-	-	-	-	-	-	-	-	-	-	8	8	8	-	-	-	-	-	-	-	-	-
		Coll			-	-	-	-	-	-	-	-	-	-	-	-	-	-	-	-	-	-	-	16	15	15	-	-	-	-	-	-	-	-	-
		Comp			-	-	-	-	-	-	-	-	-	-	-	-	-	-	-	-	-	-	-	√23	√23	√23	-	-	-	-	-	-	-	-	-
		DCPD			-	-	-	-	-	-	-	-	-	-	-	-	-	-	-	-	-	-	-	17	18	18	-	-	-	-	-	-	-	-	-
3.2TL 4DR	0266 00	AB			-	-	-	-	-	-	-	-	-	-	-	-	-	-	-	-	-	-	10	10	10	10	10	10	10	10	10	-	-	-	-
		Coll			-	-	-	-	-	-	-	-	-	-	-	-	-	-	-	-	-	-	23	22	20	20	20	20	20	20	20	-	-	-	-
		Comp			-	-	-	-	-	-	-	-	-	-	-	-	-	-	-	-	-	-	√20	√17	√15	√15	√15	√15	15	15	15	-	-	-	-
		DCPD			-	-	-	-	-	-	-	-	-	-	-	-	-	-	-	-	-	-	20	18	17	17	17	17	17	17	17	-	-	-	-
3.2TL PREMIUM 4DR	0266 01	AB			-	-	-	-	-	-	-	-	-	-	-	-	-	-	-	-	-	-	-	10	10	-	-	-	-	-	-	-	-	-	-
		Coll			-	-	-	-	-	-	-	-	-	-	-	-	-	-	-	-	-	-	-	22	20	-	-	-	-	-	-	-	-	-	-
		Comp			-	-	-	-	-	-	-	-	-	-	-	-	-	-	-	-	-	-	-	√17	√15	-	-	-	-	-	-	-	-	-	-
		DCPD			-	-	-	-	-	-	-	-	-	-	-	-	-	-	-	-	-	-	-	18	17	-	-	-	-	-	-	-	-	-	-
3.2TL TYPE S 4DR	0288 00	AB			-	-	-	-	-	-	-	-	-	-	-	-	-	-	-	-	-	-	-	10	9	-	-	-	-	-	-	-	-	-	-
		Coll			-	-	-	-	-	-	-	-	-	-	-	-	-	-	-	-	-	-	-	23	21	-	-	-	-	-	-	-	-	-	-
		Comp			-	-	-	-	-	-	-	-	-	-	-	-	-	-	-	-	-	-	-	√23	√20	-	-	-	-	-	-	-	-	-	-
		DCPD			-	-	-	-	-	-	-	-	-	-	-	-	-	-	-	-	-	-	-	21	22	-	-	-	-	-	-	-	-	-	-
3.2TL TYPE S A-SPEC 4DR	0288 01	AB			-	-	-	-	-	-	-	-	-	-	-	-	-	-	-	-	-	-	-	10	-	-	-	-	-	-	-	-	-	-	-
		Coll			-	-	-	-	-	-	-	-	-	-	-	-	-	-	-	-	-	-	-	23	-	-	-	-	-	-	-	-	-	-	-
		Comp			-	-	-	-	-	-	-	-	-	-	-	-	-	-	-	-	-	-	-	√23	-	-	-	-	-	-	-	-	-	-	-
		DCPD			-	-	-	-	-	-	-	-	-	-	-	-	-	-	-	-	-	-	-	21	-	-	-	-	-	-	-	-	-	-	-
3.5RL 4DR	0267 00	AB			-	-	-	-	-	-	-	-	-	-	-	-	-	-	-	-	-	-	7	7	7	7	7	7	7	7	7	-	-	-	-
		Coll			-	-	-	-	-	-	-	-	-	-	-	-	-	-	-	-	-	-	17	18	15	15	15	15	15	15	15	-	-	-	-
		Comp			-	-	-	-	-	-	-	-	-	-	-	-	-	-	-	-	-	-	√20	√19	√16	√16	√16	√16	√16	√16	16	-	-	-	-
		DCPD			-	-	-	-	-	-	-	-	-	-	-	-	-	-	-	-	-	-	19	18	17	17	17	17	17	17	17	-	-	-	-
3.5RL PREMIUM 4DR	0267 01	AB			-	-	-	-	-	-	-	-	-	-	-	-	-	-	-	-	-	-	-	7	-	-	-	-	-	-	-	-	-	-	-
		Coll			-	-	-	-	-	-	-	-	-	-	-	-	-	-	-	-	-	-	-	18	-	-	-	-	-	-	-	-	-	-	-
		Comp			-	-	-	-	-	-	-	-	-	-	-	-	-	-	-	-	-	-	-	√19	-	-	-	-	-	-	-	-	-	-	-
		DCPD			-	-	-	-	-	-	-	-	-	-	-	-	-	-	-	-	-	-	-	18	-	-	-	-	-	-	-	-	-	-	-
3.5RL SPECIAL EDITION 4DR	0267 02	AB			-	-	-	-	-	-	-	-	-	-	-	-	-	-	-	-	-	-	-	7	-	-	-	-	7	-	-	-	-	-	-
		Coll			-	-	-	-	-	-	-	-	-	-	-	-	-	-	-	-	-	-	-	18	-	-	-	-	15	-	-	-	-	-	-
		Comp			-	-	-	-	-	-	-	-	-	-	-	-	-	-	-	-	-	-	-	√19	-	-	-	-	√16	-	-	-	-	-	-
		DCPD			-	-	-	-	-	-	-	-	-	-	-	-	-	-	-	-	-	-	-	18	-	-	-	-	17	-	-	-	-	-	-
CSX 4DR	1424 00	AB			-	-	-	-	-	-	-	-	-	-	-	11	11	11	11	11	-	-	-	-	-	-	-	-	-	-	-	-	-	-	-
		Coll			-	-	-	-	-	-	-	-	-	-	-	30	27	27	26	26	-	-	-	-	-	-	-	-	-	-	-	-	-	-	-
		Comp			-	-	-	-	-	-	-	-	-	-	-	17	16	17	15	14	-	-	-	-	-	-	-	-	-	-	-	-	-	-	-
		DCPD			-	-	-	-	-	-	-	-	-	-	-	35	33	32	32	31	-	-	-	-	-	-	-	-	-	-	-	-	-	-	-

√ - Approved Theft Deterrent System

MANUFACTURER/MODEL	CODE		24	23	22	21	20	19	18	17	16	15	14	13	12	11	10	09	08	07	06	05	04	03	02	01	00	99	98	97	96	95	94	93	92
ACURA																																			
CSX PREMIUM 4DR	1424 01	AB			-	-	-	-	-	-	-	-	-	-	-	-	-	-	-	11	11	-	-	-	-	-	-	-	-	-	-	-	-	-	-
		Coll			-	-	-	-	-	-	-	-	-	-	-	-	-	-	-	26	24	-	-	-	-	-	-	-	-	-	-	-	-	-	-
		Comp			-	-	-	-	-	-	-	-	-	-	-	-	-	-	-	14	14	-	-	-	-	-	-	-	-	-	-	-	-	-	-
		DCPD			-	-	-	-	-	-	-	-	-	-	-	-	-	-	-	31	29	-	-	-	-	-	-	-	-	-	-	-	-	-	-
CSX TOURING 4DR	1424 02	AB			-	-	-	-	-	-	-	-	-	-	-	-	-	-	-	-	11	-	-	-	-	-	-	-	-	-	-	-	-	-	-
		Coll			-	-	-	-	-	-	-	-	-	-	-	-	-	-	-	-	24	-	-	-	-	-	-	-	-	-	-	-	-	-	-
		Comp			-	-	-	-	-	-	-	-	-	-	-	-	-	-	-	-	14	-	-	-	-	-	-	-	-	-	-	-	-	-	-
		DCPD			-	-	-	-	-	-	-	-	-	-	-	-	-	-	-	-	29	-	-	-	-	-	-	-	-	-	-	-	-	-	-
CSX TYPE S 4DR	1438 00	AB			-	-	-	-	-	-	-	-	-	-	-	-	11	11	11	11	-	-	-	-	-	-	-	-	-	-	-	-	-	-	-
		Coll			-	-	-	-	-	-	-	-	-	-	-	-	29	23	23	21	-	-	-	-	-	-	-	-	-	-	-	-	-	-	-
		Comp			-	-	-	-	-	-	-	-	-	-	-	-	23	20	19	19	-	-	-	-	-	-	-	-	-	-	-	-	-	-	-
		DCPD			-	-	-	-	-	-	-	-	-	-	-	-	30	28	26	23	-	-	-	-	-	-	-	-	-	-	-	-	-	-	-
EL PREMIUM 4DR	1388 01	AB			-	-	-	-	-	-	-	-	-	-	-	-	-	-	-	-	-	9	-	-	-	-	-	-	-	-	-	-	-	-	-
		Coll			-	-	-	-	-	-	-	-	-	-	-	-	-	-	-	-	-	17	-	-	-	-	-	-	-	-	-	-	-	-	-
		Comp			-	-	-	-	-	-	-	-	-	-	-	-	-	-	-	-	-	√13	-	-	-	-	-	-	-	-	-	-	-	-	-
		DCPD			-	-	-	-	-	-	-	-	-	-	-	-	-	-	-	-	-	20	-	-	-	-	-	-	-	-	-	-	-	-	-
EL TOURING 4DR	1388 00	AB			-	-	-	-	-	-	-	-	-	-	-	-	-	-	-	-	-	9	-	-	-	-	-	-	-	-	-	-	-	-	-
		Coll			-	-	-	-	-	-	-	-	-	-	-	-	-	-	-	-	-	17	-	-	-	-	-	-	-	-	-	-	-	-	-
		Comp			-	-	-	-	-	-	-	-	-	-	-	-	-	-	-	-	-	√13	-	-	-	-	-	-	-	-	-	-	-	-	-
		DCPD			-	-	-	-	-	-	-	-	-	-	-	-	-	-	-	-	-	20	-	-	-	-	-	-	-	-	-	-	-	-	-
ILX 4DR	1632 00	AB			-	-	12	11	11	11	12	12	12	12	-	-	-	-	-	-	-	-	-	-	-	-	-	-	-	-	-	-	-	-	-
		Coll			-	-	34	34	34	34	32	33	33	32	-	-	-	-	-	-	-	-	-	-	-	-	-	-	-	-	-	-	-	-	-
		Comp			-	-	29	29	29	29	29	25	24	22	-	-	-	-	-	-	-	-	-	-	-	-	-	-	-	-	-	-	-	-	-
		DCPD			-	-	49	49	49	49	48	41	41	39	-	-	-	-	-	-	-	-	-	-	-	-	-	-	-	-	-	-	-	-	-
ILX A-SPEC 4DR	1632 01	AB			-	-	12	11	-	-	-	-	-	-	-	-	-	-	-	-	-	-	-	-	-	-	-	-	-	-	-	-	-	-	-
		Coll			-	-	34	34	-	-	-	-	-	-	-	-	-	-	-	-	-	-	-	-	-	-	-	-	-	-	-	-	-	-	-
		Comp			-	-	29	29	-	-	-	-	-	-	-	-	-	-	-	-	-	-	-	-	-	-	-	-	-	-	-	-	-	-	-
		DCPD			-	-	49	49	-	-	-	-	-	-	-	-	-	-	-	-	-	-	-	-	-	-	-	-	-	-	-	-	-	-	-
ILX DYNAMIC 4DR	1633 00	AB			-	-	-	-	-	-	-	11	12	11	-	-	-	-	-	-	-	-	-	-	-	-	-	-	-	-	-	-	-	-	-
		Coll			-	-	-	-	-	-	-	29	30	29	-	-	-	-	-	-	-	-	-	-	-	-	-	-	-	-	-	-	-	-	-
		Comp			-	-	-	-	-	-	-	21	20	20	-	-	-	-	-	-	-	-	-	-	-	-	-	-	-	-	-	-	-	-	-
		DCPD			-	-	-	-	-	-	-	36	34	34	-	-	-	-	-	-	-	-	-	-	-	-	-	-	-	-	-	-	-	-	-
ILX HYBRID 4DR	1634 00	AB			-	-	-	-	-	-	-	10	10	11	-	-	-	-	-	-	-	-	-	-	-	-	-	-	-	-	-	-	-	-	-
		Coll			-	-	-	-	-	-	-	33	32	30	-	-	-	-	-	-	-	-	-	-	-	-	-	-	-	-	-	-	-	-	-
		Comp			-	-	-	-	-	-	-	20	20	20	-	-	-	-	-	-	-	-	-	-	-	-	-	-	-	-	-	-	-	-	-
		DCPD			-	-	-	-	-	-	-	40	41	35	-	-	-	-	-	-	-	-	-	-	-	-	-	-	-	-	-	-	-	-	-
ILX PREMIUM 4DR	1632 02	AB			-	-	12	-	-	-	-	-	-	-	-	-	-	-	-	-	-	-	-	-	-	-	-	-	-	-	-	-	-	-	-
		Coll			-	-	34	-	-	-	-	-	-	-	-	-	-	-	-	-	-	-	-	-	-	-	-	-	-	-	-	-	-	-	-
		Comp			-	-	29	-	-	-	-	-	-	-	-	-	-	-	-	-	-	-	-	-	-	-	-	-	-	-	-	-	-	-	-
		DCPD			-	-	49	-	-	-	-	-	-	-	-	-	-	-	-	-	-	-	-	-	-	-	-	-	-	-	-	-	-	-	-
INTEGRA ANNIVERSARY EDITION 2DR	0236 01	AB			-	-	-	-	-	-	-	-	-	-	-	-	-	-	-	-	-	-	-	-	-	-	-	-	-	7	-	-	-	-	-
		Coll			-	-	-	-	-	-	-	-	-	-	-	-	-	-	-	-	-	-	-	-	-	-	-	-	-	10	-	-	-	-	-
		Comp			-	-	-	-	-	-	-	-	-	-	-	-	-	-	-	-	-	-	-	-	-	-	-	-	-	20	-	-	-	-	-
		DCPD			-	-	-	-	-	-	-	-	-	-	-	-	-	-	-	-	-	-	-	-	-	-	-	-	-	15	-	-	-	-	-

√ - Approved Theft Deterrent System

MANUFACTURER/MODEL	CODE		24	23	22	21	20	19	18	17	16	15	14	13	12	11	10	09	08	07	06	05	04	03	02	01	00	99	98	97	96	95	94	93	92
ACURA																																			
INTEGRA GS 2DR	0229 00	AB			-	-	-	-	-	-	-	-	-	-	-	-	-	-	-	-	-	-	-	-	-	8	8	8	8	8	-	8	8	8	-
		Coll			-	-	-	-	-	-	-	-	-	-	-	-	-	-	-	-	-	-	-	-	-	13	13	13	13	13	-	13	13	13	-
		Comp			-	-	-	-	-	-	-	-	-	-	-	-	-	-	-	-	-	-	-	-	-	29	29	29	29	29	-	29	29	29	-
		DCPD			-	-	-	-	-	-	-	-	-	-	-	-	-	-	-	-	-	-	-	-	-	16	16	16	16	16	-	16	16	16	-
INTEGRA GS 4DR	0230 00	AB			-	-	-	-	-	-	-	-	-	-	-	-	-	-	-	-	-	-	-	-	-	9	9	9	9	9	9	9	9	9	-
		Coll			-	-	-	-	-	-	-	-	-	-	-	-	-	-	-	-	-	-	-	-	-	15	15	15	15	15	15	15	15	15	-
		Comp			-	-	-	-	-	-	-	-	-	-	-	-	-	-	-	-	-	-	-	-	-	16	16	16	16	16	16	16	16	16	-
		DCPD			-	-	-	-	-	-	-	-	-	-	-	-	-	-	-	-	-	-	-	-	-	19	19	19	19	19	19	19	19	19	-
INTEGRA GS-R 2DR	0229 01	AB			-	-	-	-	-	-	-	-	-	-	-	-	-	-	-	-	-	-	-	-	-	8	8	8	8	8	8	8	8	8	-
		Coll			-	-	-	-	-	-	-	-	-	-	-	-	-	-	-	-	-	-	-	-	-	13	13	13	13	13	13	13	13	13	-
		Comp			-	-	-	-	-	-	-	-	-	-	-	-	-	-	-	-	-	-	-	-	-	29	29	29	29	29	29	29	29	29	-
		DCPD			-	-	-	-	-	-	-	-	-	-	-	-	-	-	-	-	-	-	-	-	-	16	16	16	16	16	16	16	16	16	-
INTEGRA GS-R 4DR	0230 01	AB			-	-	-	-	-	-	-	-	-	-	-	-	-	-	-	-	-	-	-	-	-	9	9	9	9	9	9	9	9	9	-
		Coll			-	-	-	-	-	-	-	-	-	-	-	-	-	-	-	-	-	-	-	-	-	15	15	15	15	15	15	15	15	15	-
		Comp			-	-	-	-	-	-	-	-	-	-	-	-	-	-	-	-	-	-	-	-	-	16	16	16	16	16	16	16	16	16	-
		DCPD			-	-	-	-	-	-	-	-	-	-	-	-	-	-	-	-	-	-	-	-	-	19	19	19	19	19	19	19	19	19	-
INTEGRA LS 2DR	0227 00	AB			-	-	-	-	-	-	-	-	-	-	-	-	-	-	-	-	-	-	-	-	-	8	8	8	8	8	8	8	8	8	-
		Coll			-	-	-	-	-	-	-	-	-	-	-	-	-	-	-	-	-	-	-	-	-	12	12	12	12	12	12	12	12	12	-
		Comp			-	-	-	-	-	-	-	-	-	-	-	-	-	-	-	-	-	-	-	-	-	25	25	25	25	25	25	25	25	25	-
		DCPD			-	-	-	-	-	-	-	-	-	-	-	-	-	-	-	-	-	-	-	-	-	15	15	15	15	15	15	15	15	15	-
INTEGRA LS 4DR	0228 00	AB			-	-	-	-	-	-	-	-	-	-	-	-	-	-	-	-	-	-	-	-	-	9	9	9	9	9	9	9	9	9	-
		Coll			-	-	-	-	-	-	-	-	-	-	-	-	-	-	-	-	-	-	-	-	-	15	15	15	15	15	15	15	15	15	-
		Comp			-	-	-	-	-	-	-	-	-	-	-	-	-	-	-	-	-	-	-	-	-	15	15	15	15	15	15	15	15	15	-
		DCPD			-	-	-	-	-	-	-	-	-	-	-	-	-	-	-	-	-	-	-	-	-	24	24	24	24	24	24	24	24	24	-
INTEGRA LS SPECIAL EDITION 2DR	0227 03	AB			-	-	-	-	-	-	-	-	-	-	-	-	-	-	-	-	-	-	-	-	-	-	-	-	-	-	8	-	-	-	-
		Coll			-	-	-	-	-	-	-	-	-	-	-	-	-	-	-	-	-	-	-	-	-	-	-	-	-	-	12	-	-	-	-
		Comp			-	-	-	-	-	-	-	-	-	-	-	-	-	-	-	-	-	-	-	-	-	-	-	-	-	-	25	-	-	-	-
		DCPD			-	-	-	-	-	-	-	-	-	-	-	-	-	-	-	-	-	-	-	-	-	-	-	-	-	-	15	-	-	-	-
INTEGRA LS SPECIAL EDITION 4DR	0228 01	AB			-	-	-	-	-	-	-	-	-	-	-	-	-	-	-	-	-	-	-	-	-	-	-	-	-	-	9	-	-	-	-
		Coll			-	-	-	-	-	-	-	-	-	-	-	-	-	-	-	-	-	-	-	-	-	-	-	-	-	-	15	-	-	-	-
		Comp			-	-	-	-	-	-	-	-	-	-	-	-	-	-	-	-	-	-	-	-	-	-	-	-	-	-	15	-	-	-	-
		DCPD			-	-	-	-	-	-	-	-	-	-	-	-	-	-	-	-	-	-	-	-	-	-	-	-	-	-	24	-	-	-	-
INTEGRA RS 2DR	0236 00	AB			-	-	-	-	-	-	-	-	-	-	-	-	-	-	-	-	-	-	-	-	-	-	-	7	7	7	7	7	7	7	-
		Coll			-	-	-	-	-	-	-	-	-	-	-	-	-	-	-	-	-	-	-	-	-	-	-	10	10	10	10	10	10	10	-
		Comp			-	-	-	-	-	-	-	-	-	-	-	-	-	-	-	-	-	-	-	-	-	-	-	20	20	20	20	20	20	20	-
		DCPD			-	-	-	-	-	-	-	-	-	-	-	-	-	-	-	-	-	-	-	-	-	-	-	15	15	15	15	15	15	15	-
INTEGRA RS 4DR	0237 00	AB			-	-	-	-	-	-	-	-	-	-	-	-	-	-	-	-	-	-	-	-	-	-	-	-	-	9	9	9	9	9	-
		Coll			-	-	-	-	-	-	-	-	-	-	-	-	-	-	-	-	-	-	-	-	-	-	-	-	-	12	12	12	12	12	-
		Comp			-	-	-	-	-	-	-	-	-	-	-	-	-	-	-	-	-	-	-	-	-	-	-	-	-	13	13	13	13	13	-
		DCPD			-	-	-	-	-	-	-	-	-	-	-	-	-	-	-	-	-	-	-	-	-	-	-	-	-	15	15	15	15	15	-
INTEGRA RS SE 4DR	0237 01	AB			-	-	-	-	-	-	-	-	-	-	-	-	-	-	-	-	-	-	-	-	-	-	-	-	-	-	-	-	-	9	-
		Coll			-	-	-	-	-	-	-	-	-	-	-	-	-	-	-	-	-	-	-	-	-	-	-	-	-	-	-	-	-	12	-
		Comp			-	-	-	-	-	-	-	-	-	-	-	-	-	-	-	-	-	-	-	-	-	-	-	-	-	-	-	-	-	13	-
		DCPD			-	-	-	-	-	-	-	-	-	-	-	-	-	-	-	-	-	-	-	-	-	-	-	-	-	-	-	-	-	15	-

√ - Approved Theft Deterrent System

MANUFACTURER/MODEL	CODE		24	23	22	21	20	19	18	17	16	15	14	13	12	11	10	09	08	07	06	05	04	03	02	01	00	99	98	97	96	95	94	93	92
ACURA																																			
INTEGRA SE 2DR	0227 02	AB			-	-	-	-	-	-	-	-	-	-	-	-	-	-	-	-	-	-	-	-	-	8	8	-	-	-	8	-	-	-	-
		Coll			-	-	-	-	-	-	-	-	-	-	-	-	-	-	-	-	-	-	-	-	-	12	12	-	-	-	12	-	-	-	-
		Comp			-	-	-	-	-	-	-	-	-	-	-	-	-	-	-	-	-	-	-	-	-	25	25	-	-	-	25	-	-	-	-
		DCPD			-	-	-	-	-	-	-	-	-	-	-	-	-	-	-	-	-	-	-	-	-	15	15	-	-	-	15	-	-	-	-
INTEGRA SE 4DR	0240 00	AB			-	-	-	-	-	-	-	-	-	-	-	-	-	-	-	-	-	-	-	-	-	-	-	-	-	-	8	8	-	-	-
		Coll			-	-	-	-	-	-	-	-	-	-	-	-	-	-	-	-	-	-	-	-	-	-	-	-	-	-	16	16	-	-	-
		Comp			-	-	-	-	-	-	-	-	-	-	-	-	-	-	-	-	-	-	-	-	-	-	-	-	-	-	17	17	-	-	-
		DCPD			-	-	-	-	-	-	-	-	-	-	-	-	-	-	-	-	-	-	-	-	-	-	-	-	-	-	13	13	-	-	-
INTEGRA SPECIAL EDITION 2DR	0227 01	AB			-	-	-	-	-	-	-	-	-	-	-	-	-	-	-	-	-	-	-	-	-	8	8	8	-	-	8	-	-	-	-
		Coll			-	-	-	-	-	-	-	-	-	-	-	-	-	-	-	-	-	-	-	-	-	12	12	12	-	-	12	-	-	-	-
		Comp			-	-	-	-	-	-	-	-	-	-	-	-	-	-	-	-	-	-	-	-	-	25	25	25	-	-	25	-	-	-	-
		DCPD			-	-	-	-	-	-	-	-	-	-	-	-	-	-	-	-	-	-	-	-	-	15	15	15	-	-	15	-	-	-	-
INTEGRA TYPE R 2DR	0229 02	AB			-	-	-	-	-	-	-	-	-	-	-	-	-	-	-	-	-	-	-	-	-	8	8	8	8	8	-	-	-	-	-
		Coll			-	-	-	-	-	-	-	-	-	-	-	-	-	-	-	-	-	-	-	-	-	13	13	13	13	13	-	-	-	-	-
		Comp			-	-	-	-	-	-	-	-	-	-	-	-	-	-	-	-	-	-	-	-	-	29	29	29	29	29	-	-	-	-	-
		DCPD			-	-	-	-	-	-	-	-	-	-	-	-	-	-	-	-	-	-	-	-	-	16	16	16	16	16	-	-	-	-	-
LEGEND 4DR	0217 00	AB			-	-	-	-	-	-	-	-	-	-	-	-	-	-	-	-	-	-	-	-	-	-	-	-	-	-	-	-	-	7	-
		Coll			-	-	-	-	-	-	-	-	-	-	-	-	-	-	-	-	-	-	-	-	-	-	-	-	-	-	-	-	-	13	-
		Comp			-	-	-	-	-	-	-	-	-	-	-	-	-	-	-	-	-	-	-	-	-	-	-	-	-	-	-	-	-	17	-
		DCPD			-	-	-	-	-	-	-	-	-	-	-	-	-	-	-	-	-	-	-	-	-	-	-	-	-	-	-	-	-	10	-
LEGEND GS 4DR	0234 01	AB			-	-	-	-	-	-	-	-	-	-	-	-	-	-	-	-	-	-	-	-	-	-	-	-	-	-	-	6	6	-	-
		Coll			-	-	-	-	-	-	-	-	-	-	-	-	-	-	-	-	-	-	-	-	-	-	-	-	-	-	-	12	12	-	-
		Comp			-	-	-	-	-	-	-	-	-	-	-	-	-	-	-	-	-	-	-	-	-	-	-	-	-	-	-	16	16	-	-
		DCPD			-	-	-	-	-	-	-	-	-	-	-	-	-	-	-	-	-	-	-	-	-	-	-	-	-	-	-	15	15	-	-
LEGEND L 2DR	0231 00	AB			-	-	-	-	-	-	-	-	-	-	-	-	-	-	-	-	-	-	-	-	-	-	-	-	-	-	-	8	8	8	-
		Coll			-	-	-	-	-	-	-	-	-	-	-	-	-	-	-	-	-	-	-	-	-	-	-	-	-	-	-	12	12	12	-
		Comp			-	-	-	-	-	-	-	-	-	-	-	-	-	-	-	-	-	-	-	-	-	-	-	-	-	-	-	18	18	18	-
		DCPD			-	-	-	-	-	-	-	-	-	-	-	-	-	-	-	-	-	-	-	-	-	-	-	-	-	-	-	15	15	15	-
LEGEND L 4DR	0232 00	AB			-	-	-	-	-	-	-	-	-	-	-	-	-	-	-	-	-	-	-	-	-	-	-	-	-	-	-	8	8	8	-
		Coll			-	-	-	-	-	-	-	-	-	-	-	-	-	-	-	-	-	-	-	-	-	-	-	-	-	-	-	18	18	18	-
		Comp			-	-	-	-	-	-	-	-	-	-	-	-	-	-	-	-	-	-	-	-	-	-	-	-	-	-	-	20	20	20	-
		DCPD			-	-	-	-	-	-	-	-	-	-	-	-	-	-	-	-	-	-	-	-	-	-	-	-	-	-	-	12	12	12	-
LEGEND LS 2DR	0233 00	AB			-	-	-	-	-	-	-	-	-	-	-	-	-	-	-	-	-	-	-	-	-	-	-	-	-	-	-	8	8	8	-
		Coll			-	-	-	-	-	-	-	-	-	-	-	-	-	-	-	-	-	-	-	-	-	-	-	-	-	-	-	13	13	13	-
		Comp			-	-	-	-	-	-	-	-	-	-	-	-	-	-	-	-	-	-	-	-	-	-	-	-	-	-	-	22	22	22	-
		DCPD			-	-	-	-	-	-	-	-	-	-	-	-	-	-	-	-	-	-	-	-	-	-	-	-	-	-	-	14	14	14	-
LEGEND LS 4DR	0234 00	AB			-	-	-	-	-	-	-	-	-	-	-	-	-	-	-	-	-	-	-	-	-	-	-	-	-	-	-	6	6	6	-
		Coll			-	-	-	-	-	-	-	-	-	-	-	-	-	-	-	-	-	-	-	-	-	-	-	-	-	-	-	12	12	12	-
		Comp			-	-	-	-	-	-	-	-	-	-	-	-	-	-	-	-	-	-	-	-	-	-	-	-	-	-	-	16	16	16	-
		DCPD			-	-	-	-	-	-	-	-	-	-	-	-	-	-	-	-	-	-	-	-	-	-	-	-	-	-	-	15	15	15	-
LEGEND SE 4DR	0232 01	AB			-	-	-	-	-	-	-	-	-	-	-	-	-	-	-	-	-	-	-	-	-	-	-	-	-	-	-	8	-	-	-
		Coll			-	-	-	-	-	-	-	-	-	-	-	-	-	-	-	-	-	-	-	-	-	-	-	-	-	-	-	18	-	-	-
		Comp			-	-	-	-	-	-	-	-	-	-	-	-	-	-	-	-	-	-	-	-	-	-	-	-	-	-	-	20	-	-	-
		DCPD			-	-	-	-	-	-	-	-	-	-	-	-	-	-	-	-	-	-	-	-	-	-	-	-	-	-	-	12	-	-	-

√ - Approved Theft Deterrent System

MANUFACTURER/MODEL	CODE		24	23	22	21	20	19	18	17	16	15	14	13	12	11	10	09	08	07	06	05	04	03	02	01	00	99	98	97	96	95	94	93	92
ACURA																																			
NSX 2DR	0241 00	AB			-	-	-	-	-	-	-	-	-	-	-	-	-	-	-	-	-	8	8	8	8	8	8	8	8	8	8	8	8	8	-
		Coll			-	-	-	-	-	-	-	-	-	-	-	-	-	-	-	-	-	50	50	50	50	50	50	50	50	50	50	50	50	50	-
		Comp			-	-	-	-	-	-	-	-	-	-	-	-	-	-	-	-	-	√57	√49	√57	√43	√43	√43	√43	√43	√43	43	43	43	43	-
		DCPD			-	-	-	-	-	-	-	-	-	-	-	-	-	-	-	-	-	44	42	41	38	38	38	38	38	38	38	38	38	38	-
NSX HYBRID 2DR AWD	1793 00	AB			-	7	7	7	7	7	-	-	-	-	-	-	-	-	-	-	-	-	-	-	-	-	-	-	-	-	-	-	-	-	-
		Coll			-	81	81	81	82	71	-	-	-	-	-	-	-	-	-	-	-	-	-	-	-	-	-	-	-	-	-	-	-	-	-
		Comp			-	73	73	73	73	63	-	-	-	-	-	-	-	-	-	-	-	-	-	-	-	-	-	-	-	-	-	-	-	-	-
		DCPD			-	80	80	80	81	80	-	-	-	-	-	-	-	-	-	-	-	-	-	-	-	-	-	-	-	-	-	-	-	-	-
NSX-T 2DR	0241 01	AB			-	-	-	-	-	-	-	-	-	-	-	-	-	-	-	-	-	-	-	-	-	8	8	8	8	8	8	8	-	-	-
		Coll			-	-	-	-	-	-	-	-	-	-	-	-	-	-	-	-	-	-	-	-	-	50	50	50	50	50	50	50	-	-	-
		Comp			-	-	-	-	-	-	-	-	-	-	-	-	-	-	-	-	-	-	-	-	-	√43	√43	√43	√43	√43	43	43	-	-	-
		DCPD			-	-	-	-	-	-	-	-	-	-	-	-	-	-	-	-	-	-	-	-	-	38	38	38	38	38	38	38	-	-	-
RL 4DR AWD	1292 00	AB			-	-	-	-	-	-	-	-	-	-	10	10	10	10	10	10	10	10	-	-	-	-	-	-	-	-	-	-	-	-	-
		Coll			-	-	-	-	-	-	-	-	-	-	41	41	40	38	36	35	34	33	-	-	-	-	-	-	-	-	-	-	-	-	-
		Comp			-	-	-	-	-	-	-	-	-	-	47	47	47	46	41	√32	√31	√32	-	-	-	-	-	-	-	-	-	-	-	-	-
		DCPD			-	-	-	-	-	-	-	-	-	-	39	39	40	37	36	36	33	33	-	-	-	-	-	-	-	-	-	-	-	-	-
RLX 4DR	1659 00	AB			-	-	-	-	-	-	-	8	8	-	-	-	-	-	-	-	-	-	-	-	-	-	-	-	-	-	-	-	-	-	-
		Coll			-	-	-	-	-	-	-	44	45	-	-	-	-	-	-	-	-	-	-	-	-	-	-	-	-	-	-	-	-	-	-
		Comp			-	-	-	-	-	-	-	40	40	-	-	-	-	-	-	-	-	-	-	-	-	-	-	-	-	-	-	-	-	-	-
		DCPD			-	-	-	-	-	-	-	51	50	-	-	-	-	-	-	-	-	-	-	-	-	-	-	-	-	-	-	-	-	-	-
RLX SPORT HYBRID 4DR AWD	1769 00	AB			-	-	8	8	8	9	9	10	9	-	-	-	-	-	-	-	-	-	-	-	-	-	-	-	-	-	-	-	-	-	-
		Coll			-	-	51	50	50	51	51	51	50	-	-	-	-	-	-	-	-	-	-	-	-	-	-	-	-	-	-	-	-	-	-
		Comp			-	-	37	37	37	37	36	36	36	-	-	-	-	-	-	-	-	-	-	-	-	-	-	-	-	-	-	-	-	-	-
		DCPD			-	-	54	53	52	52	52	52	52	-	-	-	-	-	-	-	-	-	-	-	-	-	-	-	-	-	-	-	-	-	-
RSX 2DR	0289 00	AB			-	-	-	-	-	-	-	-	-	-	-	-	-	-	-	-	-	8	8	9	8	-	-	-	-	-	-	-	-	-	-
		Coll			-	-	-	-	-	-	-	-	-	-	-	-	-	-	-	-	-	23	21	21	18	-	-	-	-	-	-	-	-	-	-
		Comp			-	-	-	-	-	-	-	-	-	-	-	-	-	-	-	-	-	√18	√18	√16	√14	-	-	-	-	-	-	-	-	-	-
		DCPD			-	-	-	-	-	-	-	-	-	-	-	-	-	-	-	-	-	23	19	19	17	-	-	-	-	-	-	-	-	-	-
RSX PREMIUM 2DR	0289 01	AB			-	-	-	-	-	-	-	-	-	-	-	-	-	-	-	-	9	8	8	9	8	-	-	-	-	-	-	-	-	-	-
		Coll			-	-	-	-	-	-	-	-	-	-	-	-	-	-	-	-	25	23	21	21	18	-	-	-	-	-	-	-	-	-	-
		Comp			-	-	-	-	-	-	-	-	-	-	-	-	-	-	-	-	√19	√18	√18	√16	√14	-	-	-	-	-	-	-	-	-	-
		DCPD			-	-	-	-	-	-	-	-	-	-	-	-	-	-	-	-	23	23	19	19	17	-	-	-	-	-	-	-	-	-	-
RSX TYPE S 2DR	0290 00	AB			-	-	-	-	-	-	-	-	-	-	-	-	-	-	-	-	8	8	8	8	8	-	-	-	-	-	-	-	-	-	-
		Coll			-	-	-	-	-	-	-	-	-	-	-	-	-	-	-	-	21	21	21	18	18	-	-	-	-	-	-	-	-	-	-
		Comp			-	-	-	-	-	-	-	-	-	-	-	-	-	-	-	-	√27	√27	√27	√25	√24	-	-	-	-	-	-	-	-	-	-
		DCPD			-	-	-	-	-	-	-	-	-	-	-	-	-	-	-	-	21	23	21	20	19	-	-	-	-	-	-	-	-	-	-
TL 4DR	0700 00	AB			-	-	-	-	-	-	-	-	9	9	9	9	9	9	9	9	9	9	9	-	-	-	-	-	-	-	-	-	-	-	-
		Coll			-	-	-	-	-	-	-	-	34	34	33	32	32	30	29	28	24	24	25	-	-	-	-	-	-	-	-	-	-	-	-
		Comp			-	-	-	-	-	-	-	-	29	30	28	28	28	26	31	√27	√28	√25	√23	-	-	-	-	-	-	-	-	-	-	-	-
		DCPD			-	-	-	-	-	-	-	-	36	37	36	35	34	32	31	30	26	26	26	-	-	-	-	-	-	-	-	-	-	-	-
TL 4DR AWD	1532 00	AB			-	-	-	-	-	-	-	-	9	10	10	10	10	10	-	-	-	-	-	-	-	-	-	-	-	-	-	-	-	-	-
		Coll			-	-	-	-	-	-	-	-	36	36	34	35	34	33	-	-	-	-	-	-	-	-	-	-	-	-	-	-	-	-	-
		Comp			-	-	-	-	-	-	-	-	32	31	31	31	30	30	-	-	-	-	-	-	-	-	-	-	-	-	-	-	-	-	-
		DCPD			-	-	-	-	-	-	-	-	40	40	37	38	36	35	-	-	-	-	-	-	-	-	-	-	-	-	-	-	-	-	-

√ - Approved Theft Deterrent System

MANUFACTURER/MODEL	CODE		24	23	22	21	20	19	18	17	16	15	14	13	12	11	10	09	08	07	06	05	04	03	02	01	00	99	98	97	96	95	94	93	92
ACURA																																			
TL SE 4DR	0700 01	AB			-	-	-	-	-	-	-	-	-	9	-	-	-	-	-	-	-	-	-	-	-	-	-	-	-	-	-	-	-	-	-
		Coll			-	-	-	-	-	-	-	-	-	34	-	-	-	-	-	-	-	-	-	-	-	-	-	-	-	-	-	-	-	-	-
		Comp			-	-	-	-	-	-	-	-	-	30	-	-	-	-	-	-	-	-	-	-	-	-	-	-	-	-	-	-	-	-	-
		DCPD			-	-	-	-	-	-	-	-	-	37	-	-	-	-	-	-	-	-	-	-	-	-	-	-	-	-	-	-	-	-	-
TL TYPE S 4DR	1439 00	AB			-	-	-	-	-	-	-	-	-	-	-	-	-	-	9	9	-	-	-	-	-	-	-	-	-	-	-	-	-	-	-
		Coll			-	-	-	-	-	-	-	-	-	-	-	-	-	-	29	28	-	-	-	-	-	-	-	-	-	-	-	-	-	-	-
		Comp			-	-	-	-	-	-	-	-	-	-	-	-	-	-	33	31	-	-	-	-	-	-	-	-	-	-	-	-	-	-	-
		DCPD			-	-	-	-	-	-	-	-	-	-	-	-	-	-	31	31	-	-	-	-	-	-	-	-	-	-	-	-	-	-	-
TLX 4DR	2100 00	AB			-	-	-	9	9	9	9	9	-	-	-	-	-	-	-	-	-	-	-	-	-	-	-	-	-	-	-	-	-	-	-
		Coll			-	-	-	36	37	36	36	35	-	-	-	-	-	-	-	-	-	-	-	-	-	-	-	-	-	-	-	-	-	-	-
		Comp			-	-	-	36	36	35	35	34	-	-	-	-	-	-	-	-	-	-	-	-	-	-	-	-	-	-	-	-	-	-	-
		DCPD			-	-	-	41	42	42	39	39	-	-	-	-	-	-	-	-	-	-	-	-	-	-	-	-	-	-	-	-	-	-	-
TLX 4DR AWD	1964 00	AB			-	8	-	-	-	-	-	-	-	-	-	-	-	-	-	-	-	-	-	-	-	-	-	-	-	-	-	-	-	-	-
		Coll			-	37	-	-	-	-	-	-	-	-	-	-	-	-	-	-	-	-	-	-	-	-	-	-	-	-	-	-	-	-	-
		Comp			-	36	-	-	-	-	-	-	-	-	-	-	-	-	-	-	-	-	-	-	-	-	-	-	-	-	-	-	-	-	-
		DCPD			-	42	-	-	-	-	-	-	-	-	-	-	-	-	-	-	-	-	-	-	-	-	-	-	-	-	-	-	-	-	-
TLX A-SPEC 4DR	2100 01	AB			-	-	9	-	-	-	-	-	-	-	-	-	-	-	-	-	-	-	-	-	-	-	-	-	-	-	-	-	-	-	-
		Coll			-	-	36	-	-	-	-	-	-	-	-	-	-	-	-	-	-	-	-	-	-	-	-	-	-	-	-	-	-	-	-
		Comp			-	-	37	-	-	-	-	-	-	-	-	-	-	-	-	-	-	-	-	-	-	-	-	-	-	-	-	-	-	-	-
		DCPD			-	-	42	-	-	-	-	-	-	-	-	-	-	-	-	-	-	-	-	-	-	-	-	-	-	-	-	-	-	-	-
TLX A-SPEC 4DR AWD	1964 02	AB			-	8	-	-	-	-	-	-	-	-	-	-	-	-	-	-	-	-	-	-	-	-	-	-	-	-	-	-	-	-	-
		Coll			-	37	-	-	-	-	-	-	-	-	-	-	-	-	-	-	-	-	-	-	-	-	-	-	-	-	-	-	-	-	-
		Comp			-	36	-	-	-	-	-	-	-	-	-	-	-	-	-	-	-	-	-	-	-	-	-	-	-	-	-	-	-	-	-
		DCPD			-	42	-	-	-	-	-	-	-	-	-	-	-	-	-	-	-	-	-	-	-	-	-	-	-	-	-	-	-	-	-
TLX A-SPEC V6 4DR AWD	2102 01	AB			-	-	9	-	-	-	-	-	-	-	-	-	-	-	-	-	-	-	-	-	-	-	-	-	-	-	-	-	-	-	-
		Coll			-	-	38	-	-	-	-	-	-	-	-	-	-	-	-	-	-	-	-	-	-	-	-	-	-	-	-	-	-	-	-
		Comp			-	-	39	-	-	-	-	-	-	-	-	-	-	-	-	-	-	-	-	-	-	-	-	-	-	-	-	-	-	-	-
		DCPD			-	-	43	-	-	-	-	-	-	-	-	-	-	-	-	-	-	-	-	-	-	-	-	-	-	-	-	-	-	-	-
TLX ELITE A-SPEC V6 4DR AWD	1934 01	AB			-	-	8	-	-	-	-	-	-	-	-	-	-	-	-	-	-	-	-	-	-	-	-	-	-	-	-	-	-	-	-
		Coll			-	-	36	-	-	-	-	-	-	-	-	-	-	-	-	-	-	-	-	-	-	-	-	-	-	-	-	-	-	-	-
		Comp			-	-	40	-	-	-	-	-	-	-	-	-	-	-	-	-	-	-	-	-	-	-	-	-	-	-	-	-	-	-	-
		DCPD			-	-	41	-	-	-	-	-	-	-	-	-	-	-	-	-	-	-	-	-	-	-	-	-	-	-	-	-	-	-	-
TLX ELITE V6 4DR AWD	1934 00	AB			-	-	8	-	-	-	-	-	-	-	-	-	-	-	-	-	-	-	-	-	-	-	-	-	-	-	-	-	-	-	-
		Coll			-	-	36	-	-	-	-	-	-	-	-	-	-	-	-	-	-	-	-	-	-	-	-	-	-	-	-	-	-	-	-
		Comp			-	-	40	-	-	-	-	-	-	-	-	-	-	-	-	-	-	-	-	-	-	-	-	-	-	-	-	-	-	-	-
		DCPD			-	-	41	-	-	-	-	-	-	-	-	-	-	-	-	-	-	-	-	-	-	-	-	-	-	-	-	-	-	-	-
TLX PLATINUM ELITE 4DR AWD	1965 00	AB			-	8	-	-	-	-	-	-	-	-	-	-	-	-	-	-	-	-	-	-	-	-	-	-	-	-	-	-	-	-	-
		Coll			-	37	-	-	-	-	-	-	-	-	-	-	-	-	-	-	-	-	-	-	-	-	-	-	-	-	-	-	-	-	-
		Comp			-	38	-	-	-	-	-	-	-	-	-	-	-	-	-	-	-	-	-	-	-	-	-	-	-	-	-	-	-	-	-
		DCPD			-	43	-	-	-	-	-	-	-	-	-	-	-	-	-	-	-	-	-	-	-	-	-	-	-	-	-	-	-	-	-
TLX TECH 4DR AWD	1964 01	AB			-	8	-	-	-	-	-	-	-	-	-	-	-	-	-	-	-	-	-	-	-	-	-	-	-	-	-	-	-	-	-
		Coll			-	37	-	-	-	-	-	-	-	-	-	-	-	-	-	-	-	-	-	-	-	-	-	-	-	-	-	-	-	-	-
		Comp			-	36	-	-	-	-	-	-	-	-	-	-	-	-	-	-	-	-	-	-	-	-	-	-	-	-	-	-	-	-	-
		DCPD			-	42	-	-	-	-	-	-	-	-	-	-	-	-	-	-	-	-	-	-	-	-	-	-	-	-	-	-	-	-	-

√ - Approved Theft Deterrent System

MANUFACTURER/MODEL	CODE		24	23	22	21	20	19	18	17	16	15	14	13	12	11	10	09	08	07	06	05	04	03	02	01	00	99	98	97	96	95	94	93	92
ACURA																																			
TLX TECH A-SPEC 4DR	2100 02	AB			-	-	9	-	-	-	-	-	-	-	-	-	-	-	-	-	-	-	-	-	-	-	-	-	-	-	-	-	-	-	-
		Coll			-	-	36	-	-	-	-	-	-	-	-	-	-	-	-	-	-	-	-	-	-	-	-	-	-	-	-	-	-	-	-
		Comp			-	-	37	-	-	-	-	-	-	-	-	-	-	-	-	-	-	-	-	-	-	-	-	-	-	-	-	-	-	-	-
		DCPD			-	-	42	-	-	-	-	-	-	-	-	-	-	-	-	-	-	-	-	-	-	-	-	-	-	-	-	-	-	-	-
TLX TECH A-SPEC V6 4DR AWD	2102 03	AB			-	-	9	-	-	-	-	-	-	-	-	-	-	-	-	-	-	-	-	-	-	-	-	-	-	-	-	-	-	-	-
		Coll			-	-	38	-	-	-	-	-	-	-	-	-	-	-	-	-	-	-	-	-	-	-	-	-	-	-	-	-	-	-	-
		Comp			-	-	39	-	-	-	-	-	-	-	-	-	-	-	-	-	-	-	-	-	-	-	-	-	-	-	-	-	-	-	-
		DCPD			-	-	43	-	-	-	-	-	-	-	-	-	-	-	-	-	-	-	-	-	-	-	-	-	-	-	-	-	-	-	-
TLX TECH V6 4DR AWD	2102 02	AB			-	-	9	-	-	-	-	-	-	-	-	-	-	-	-	-	-	-	-	-	-	-	-	-	-	-	-	-	-	-	-
		Coll			-	-	38	-	-	-	-	-	-	-	-	-	-	-	-	-	-	-	-	-	-	-	-	-	-	-	-	-	-	-	-
		Comp			-	-	39	-	-	-	-	-	-	-	-	-	-	-	-	-	-	-	-	-	-	-	-	-	-	-	-	-	-	-	-
		DCPD			-	-	43	-	-	-	-	-	-	-	-	-	-	-	-	-	-	-	-	-	-	-	-	-	-	-	-	-	-	-	-
TLX V6 4DR	2101 00	AB			-	-	-	-	9	9	9	9	-	-	-	-	-	-	-	-	-	-	-	-	-	-	-	-	-	-	-	-	-	-	-
		Coll			-	-	-	-	40	40	34	35	-	-	-	-	-	-	-	-	-	-	-	-	-	-	-	-	-	-	-	-	-	-	-
		Comp			-	-	-	-	40	36	35	36	-	-	-	-	-	-	-	-	-	-	-	-	-	-	-	-	-	-	-	-	-	-	-
		DCPD			-	-	-	-	41	41	38	37	-	-	-	-	-	-	-	-	-	-	-	-	-	-	-	-	-	-	-	-	-	-	-
TLX V6 4DR AWD	2102 00	AB			-	-	-	9	9	9	9	9	-	-	-	-	-	-	-	-	-	-	-	-	-	-	-	-	-	-	-	-	-	-	-
		Coll			-	-	-	38	38	35	36	36	-	-	-	-	-	-	-	-	-	-	-	-	-	-	-	-	-	-	-	-	-	-	-
		Comp			-	-	-	37	36	35	35	35	-	-	-	-	-	-	-	-	-	-	-	-	-	-	-	-	-	-	-	-	-	-	-
		DCPD			-	-	-	43	43	42	41	41	-	-	-	-	-	-	-	-	-	-	-	-	-	-	-	-	-	-	-	-	-	-	-
TSX 4DR	1073 00	AB			-	-	-	-	-	-	-	-	10	10	10	10	10	10	10	10	10	10	10	-	-	-	-	-	-	-	-	-	-	-	-
		Coll			-	-	-	-	-	-	-	-	33	32	32	31	29	28	29	27	25	24	21	-	-	-	-	-	-	-	-	-	-	-	-
		Comp			-	-	-	-	-	-	-	-	29	29	29	29	27	27	22	22	19	18	18	-	-	-	-	-	-	-	-	-	-	-	-
		DCPD			-	-	-	-	-	-	-	-	36	36	35	34	32	31	33	32	32	29	28	-	-	-	-	-	-	-	-	-	-	-	-
TSX SE 4DR	1073 01	AB			-	-	-	-	-	-	-	-	-	10	10	-	-	-	-	-	-	-	-	-	-	-	-	-	-	-	-	-	-	-	-
		Coll			-	-	-	-	-	-	-	-	-	32	32	-	-	-	-	-	-	-	-	-	-	-	-	-	-	-	-	-	-	-	-
		Comp			-	-	-	-	-	-	-	-	-	29	29	-	-	-	-	-	-	-	-	-	-	-	-	-	-	-	-	-	-	-	-
		DCPD			-	-	-	-	-	-	-	-	-	36	35	-	-	-	-	-	-	-	-	-	-	-	-	-	-	-	-	-	-	-	-
TSX SPORT WAGON	1594 00	AB			-	-	-	-	-	-	-	-	-	8	8	8	-	-	-	-	-	-	-	-	-	-	-	-	-	-	-	-	-	-	-
		Coll			-	-	-	-	-	-	-	-	-	30	29	26	-	-	-	-	-	-	-	-	-	-	-	-	-	-	-	-	-	-	-
		Comp			-	-	-	-	-	-	-	-	-	31	31	26	-	-	-	-	-	-	-	-	-	-	-	-	-	-	-	-	-	-	-
		DCPD			-	-	-	-	-	-	-	-	-	33	33	31	-	-	-	-	-	-	-	-	-	-	-	-	-	-	-	-	-	-	-
TSX V6 4DR	1567 00	AB			-	-	-	-	-	-	-	-	-	9	9	9	9	-	-	-	-	-	-	-	-	-	-	-	-	-	-	-	-	-	-
		Coll			-	-	-	-	-	-	-	-	-	31	31	31	30	-	-	-	-	-	-	-	-	-	-	-	-	-	-	-	-	-	-
		Comp			-	-	-	-	-	-	-	-	-	30	30	30	28	-	-	-	-	-	-	-	-	-	-	-	-	-	-	-	-	-	-
		DCPD			-	-	-	-	-	-	-	-	-	34	34	34	33	-	-	-	-	-	-	-	-	-	-	-	-	-	-	-	-	-	-
VIGOR GS 4DR	0244 00	AB			-	-	-	-	-	-	-	-	-	-	-	-	-	-	-	-	-	-	-	-	-	-	-	-	-	-	-	-	7	7	-
		Coll			-	-	-	-	-	-	-	-	-	-	-	-	-	-	-	-	-	-	-	-	-	-	-	-	-	-	-	-	11	11	-
		Comp			-	-	-	-	-	-	-	-	-	-	-	-	-	-	-	-	-	-	-	-	-	-	-	-	-	-	-	-	9	9	-
		DCPD			-	-	-	-	-	-	-	-	-	-	-	-	-	-	-	-	-	-	-	-	-	-	-	-	-	-	-	-	10	10	-
VIGOR LS 4DR	0243 00	AB			-	-	-	-	-	-	-	-	-	-	-	-	-	-	-	-	-	-	-	-	-	-	-	-	-	-	-	-	8	8	-
		Coll			-	-	-	-	-	-	-	-	-	-	-	-	-	-	-	-	-	-	-	-	-	-	-	-	-	-	-	-	9	9	-
		Comp			-	-	-	-	-	-	-	-	-	-	-	-	-	-	-	-	-	-	-	-	-	-	-	-	-	-	-	-	11	11	-
		DCPD			-	-	-	-	-	-	-	-	-	-	-	-	-	-	-	-	-	-	-	-	-	-	-	-	-	-	-	-	9	9	-

√ - Approved Theft Deterrent System

MANUFACTURER/MODEL	CODE		24	23	22	21	20	19	18	17	16	15	14	13	12	11	10	09	08	07	06	05	04	03	02	01	00	99	98	97	96	95	94	93	92
ACURA TRUCK/VAN																																			
MDX 4DR 2WD	1760 00	AB			-	-	10	-	10	10	10	10	10	-	-	-	-	-	-	-	-	-	-	-	-	-	-	-	-	-	-	-	-	-	-
		Coll			-	-	30	-	30	30	30	30	29	-	-	-	-	-	-	-	-	-	-	-	-	-	-	-	-	-	-	-	-	-	-
		Comp			-	-	42	-	42	42	42	42	42	-	-	-	-	-	-	-	-	-	-	-	-	-	-	-	-	-	-	-	-	-	-
		DCPD			-	-	32	-	32	32	32	32	30	-	-	-	-	-	-	-	-	-	-	-	-	-	-	-	-	-	-	-	-	-	-
MDX 4DR 4WD	0286 00	AB			-	-	-	-	8	8	8	9	9	9	9	9	9	9	9	9	8	8	8	8	8	8	-	-	-	-	-	-	-	-	-
		Coll			-	-	-	-	36	36	35	34	34	31	31	30	29	30	29	27	24	23	23	20	19	19	-	-	-	-	-	-	-	-	-
		Comp			-	-	-	-	57	54	54	55	47	38	38	38	38	36	31	√31	√30	√30	√29	√29	√27	√27	-	-	-	-	-	-	-	-	-
		DCPD			-	-	-	-	44	44	44	44	40	33	33	32	32	31	31	31	26	27	26	20	19	19	-	-	-	-	-	-	-	-	-
MDX 4DR AWD	0286 04	AB			-	-	8	8	-	-	-	-	-	-	-	-	-	-	-	-	-	-	-	-	-	-	-	-	-	-	-	-	-	-	-
		Coll			-	-	37	37	-	-	-	-	-	-	-	-	-	-	-	-	-	-	-	-	-	-	-	-	-	-	-	-	-	-	-
		Comp			-	-	62	57	-	-	-	-	-	-	-	-	-	-	-	-	-	-	-	-	-	-	-	-	-	-	-	-	-	-	-
		DCPD			-	-	47	45	-	-	-	-	-	-	-	-	-	-	-	-	-	-	-	-	-	-	-	-	-	-	-	-	-	-	-
MDX A-SPEC 4DR AWD	0286 06	AB			-	-	8	-	-	-	-	-	-	-	-	-	-	-	-	-	-	-	-	-	-	-	-	-	-	-	-	-	-	-	-
		Coll			-	-	37	-	-	-	-	-	-	-	-	-	-	-	-	-	-	-	-	-	-	-	-	-	-	-	-	-	-	-	-
		Comp			-	-	62	-	-	-	-	-	-	-	-	-	-	-	-	-	-	-	-	-	-	-	-	-	-	-	-	-	-	-	-
		DCPD			-	-	47	-	-	-	-	-	-	-	-	-	-	-	-	-	-	-	-	-	-	-	-	-	-	-	-	-	-	-	-
MDX ELITE 4DR AWD	1943 00	AB			-	-	8	-	-	-	-	-	-	-	-	-	-	-	-	-	-	-	-	-	-	-	-	-	-	-	-	-	-	-	-
		Coll			-	-	37	-	-	-	-	-	-	-	-	-	-	-	-	-	-	-	-	-	-	-	-	-	-	-	-	-	-	-	-
		Comp			-	-	64	-	-	-	-	-	-	-	-	-	-	-	-	-	-	-	-	-	-	-	-	-	-	-	-	-	-	-	-
		DCPD			-	-	44	-	-	-	-	-	-	-	-	-	-	-	-	-	-	-	-	-	-	-	-	-	-	-	-	-	-	-	-
MDX PREMIUM 4DR 4WD	0286 01	AB			-	-	-	-	-	-	-	-	-	-	-	-	-	-	-	-	-	-	-	8	-	-	-	-	-	-	-	-	-	-	-
		Coll			-	-	-	-	-	-	-	-	-	-	-	-	-	-	-	-	-	-	-	20	-	-	-	-	-	-	-	-	-	-	-
		Comp			-	-	-	-	-	-	-	-	-	-	-	-	-	-	-	-	-	-	-	√29	-	-	-	-	-	-	-	-	-	-	-
		DCPD			-	-	-	-	-	-	-	-	-	-	-	-	-	-	-	-	-	-	-	20	-	-	-	-	-	-	-	-	-	-	-
MDX SPORT HYBRID 4DR 4WD	1854 00	AB			-	-	-	8	8	8	-	-	-	-	-	-	-	-	-	-	-	-	-	-	-	-	-	-	-	-	-	-	-	-	-
		Coll			-	-	-	37	37	37	-	-	-	-	-	-	-	-	-	-	-	-	-	-	-	-	-	-	-	-	-	-	-	-	-
		Comp			-	-	-	50	50	50	-	-	-	-	-	-	-	-	-	-	-	-	-	-	-	-	-	-	-	-	-	-	-	-	-
		DCPD			-	-	-	39	39	40	-	-	-	-	-	-	-	-	-	-	-	-	-	-	-	-	-	-	-	-	-	-	-	-	-
MDX SPORT HYBRID 4DR AWD	1854 01	AB			-	-	8	-	-	-	-	-	-	-	-	-	-	-	-	-	-	-	-	-	-	-	-	-	-	-	-	-	-	-	-
		Coll			-	-	37	-	-	-	-	-	-	-	-	-	-	-	-	-	-	-	-	-	-	-	-	-	-	-	-	-	-	-	-
		Comp			-	-	50	-	-	-	-	-	-	-	-	-	-	-	-	-	-	-	-	-	-	-	-	-	-	-	-	-	-	-	-
		DCPD			-	-	40	-	-	-	-	-	-	-	-	-	-	-	-	-	-	-	-	-	-	-	-	-	-	-	-	-	-	-	-
MDX TECH 4DR 2WD	1760 01	AB			-	-	-	-	-	-	-	10	10	-	-	-	-	-	-	-	-	-	-	-	-	-	-	-	-	-	-	-	-	-	-
		Coll			-	-	-	-	-	-	-	30	29	-	-	-	-	-	-	-	-	-	-	-	-	-	-	-	-	-	-	-	-	-	-
		Comp			-	-	-	-	-	-	-	42	42	-	-	-	-	-	-	-	-	-	-	-	-	-	-	-	-	-	-	-	-	-	-
		DCPD			-	-	-	-	-	-	-	32	30	-	-	-	-	-	-	-	-	-	-	-	-	-	-	-	-	-	-	-	-	-	-
MDX TECH 4DR 4WD	0286 03	AB			-	-	-	-	-	-	-	9	9	9	9	9	9	9	9	9	8	8	-	-	-	-	-	-	-	-	-	-	-	-	-
		Coll			-	-	-	-	-	-	-	34	34	31	31	30	29	30	29	27	24	23	-	-	-	-	-	-	-	-	-	-	-	-	-
		Comp			-	-	-	-	-	-	-	55	47	38	38	38	38	36	31	√31	√30	√30	-	-	-	-	-	-	-	-	-	-	-	-	-
		DCPD			-	-	-	-	-	-	-	44	40	33	33	32	32	31	31	31	26	27	-	-	-	-	-	-	-	-	-	-	-	-	-
MDX TECH 4DR AWD	0286 05	AB			-	-	8	-	-	-	-	-	-	-	-	-	-	-	-	-	-	-	-	-	-	-	-	-	-	-	-	-	-	-	-
		Coll			-	-	37	-	-	-	-	-	-	-	-	-	-	-	-	-	-	-	-	-	-	-	-	-	-	-	-	-	-	-	-
		Comp			-	-	62	-	-	-	-	-	-	-	-	-	-	-	-	-	-	-	-	-	-	-	-	-	-	-	-	-	-	-	-
		DCPD			-	-	47	-	-	-	-	-	-	-	-	-	-	-	-	-	-	-	-	-	-	-	-	-	-	-	-	-	-	-	-

√ - Approved Theft Deterrent System

MANUFACTURER/MODEL	CODE		24	23	22	21	20	19	18	17	16	15	14	13	12	11	10	09	08	07	06	05	04	03	02	01	00	99	98	97	96	95	94	93	92
ACURA TRUCK/VAN																																			
MDX TOURING 4DR 4WD	0286 02	AB			-	-	-	-	-	-	-	-	-	-	-	-	-	-	-	-	8	8	8	8	8	8	-	-	-	-	-	-	-	-	-
		Coll			-	-	-	-	-	-	-	-	-	-	-	-	-	-	-	-	24	23	23	20	19	19	-	-	-	-	-	-	-	-	-
		Comp			-	-	-	-	-	-	-	-	-	-	-	-	-	-	-	-	√30	√30	√29	√29	√27	√27	-	-	-	-	-	-	-	-	-
		DCPD			-	-	-	-	-	-	-	-	-	-	-	-	-	-	-	-	26	27	26	20	19	19	-	-	-	-	-	-	-	-	-
RDX 4DR 2WD	1584 00	AB			-	-	-	11	10	10	10	10	10	10	9	9	9	-	-	-	-	-	-	-	-	-	-	-	-	-	-	-	-	-	-
		Coll			-	-	-	32	34	34	34	34	34	27	30	24	19	-	-	-	-	-	-	-	-	-	-	-	-	-	-	-	-	-	-
		Comp			-	-	-	37	42	42	42	42	42	39	31	30	30	-	-	-	-	-	-	-	-	-	-	-	-	-	-	-	-	-	-
		DCPD			-	-	-	35	41	41	41	41	41	31	23	23	23	-	-	-	-	-	-	-	-	-	-	-	-	-	-	-	-	-	-
RDX 4DR AWD	1400 00	AB			-	8	8	8	8	9	9	9	9	9	9	9	9	9	9	9	-	-	-	-	-	-	-	-	-	-	-	-	-	-	-
		Coll			-	32	32	32	34	33	33	33	32	31	28	27	25	25	24	22	-	-	-	-	-	-	-	-	-	-	-	-	-	-	-
		Comp			-	41	40	40	34	34	34	34	34	34	31	30	30	30	29	27	-	-	-	-	-	-	-	-	-	-	-	-	-	-	-
		DCPD			-	40	40	40	41	41	41	40	37	37	35	33	32	31	30	29	-	-	-	-	-	-	-	-	-	-	-	-	-	-	-
RDX A-SPEC 4DR AWD	1960 00	AB			-	8	-	-	-	-	-	-	-	-	-	-	-	-	-	-	-	-	-	-	-	-	-	-	-	-	-	-	-	-	-
		Coll			-	32	-	-	-	-	-	-	-	-	-	-	-	-	-	-	-	-	-	-	-	-	-	-	-	-	-	-	-	-	-
		Comp			-	42	-	-	-	-	-	-	-	-	-	-	-	-	-	-	-	-	-	-	-	-	-	-	-	-	-	-	-	-	-
		DCPD			-	38	-	-	-	-	-	-	-	-	-	-	-	-	-	-	-	-	-	-	-	-	-	-	-	-	-	-	-	-	-
RDX ELITE 4DR AWD	1960 01	AB			-	8	-	-	-	-	-	-	-	-	-	-	-	-	-	-	-	-	-	-	-	-	-	-	-	-	-	-	-	-	-
		Coll			-	32	-	-	-	-	-	-	-	-	-	-	-	-	-	-	-	-	-	-	-	-	-	-	-	-	-	-	-	-	-
		Comp			-	42	-	-	-	-	-	-	-	-	-	-	-	-	-	-	-	-	-	-	-	-	-	-	-	-	-	-	-	-	-
		DCPD			-	38	-	-	-	-	-	-	-	-	-	-	-	-	-	-	-	-	-	-	-	-	-	-	-	-	-	-	-	-	-
RDX PLATINUM ELITE 4DR AWD	1960 02	AB			-	8	-	-	-	-	-	-	-	-	-	-	-	-	-	-	-	-	-	-	-	-	-	-	-	-	-	-	-	-	-
		Coll			-	32	-	-	-	-	-	-	-	-	-	-	-	-	-	-	-	-	-	-	-	-	-	-	-	-	-	-	-	-	-
		Comp			-	42	-	-	-	-	-	-	-	-	-	-	-	-	-	-	-	-	-	-	-	-	-	-	-	-	-	-	-	-	-
		DCPD			-	38	-	-	-	-	-	-	-	-	-	-	-	-	-	-	-	-	-	-	-	-	-	-	-	-	-	-	-	-	-
RDX PMC 4DR AWD	1960 03	AB			-	8	-	-	-	-	-	-	-	-	-	-	-	-	-	-	-	-	-	-	-	-	-	-	-	-	-	-	-	-	-
		Coll			-	32	-	-	-	-	-	-	-	-	-	-	-	-	-	-	-	-	-	-	-	-	-	-	-	-	-	-	-	-	-
		Comp			-	42	-	-	-	-	-	-	-	-	-	-	-	-	-	-	-	-	-	-	-	-	-	-	-	-	-	-	-	-	-
		DCPD			-	38	-	-	-	-	-	-	-	-	-	-	-	-	-	-	-	-	-	-	-	-	-	-	-	-	-	-	-	-	-
RDX TECH 4DR AWD	1400 01	AB			-	8	-	-	-	-	-	-	-	-	-	-	-	-	-	-	-	-	-	-	-	-	-	-	-	-	-	-	-	-	-
		Coll			-	32	-	-	-	-	-	-	-	-	-	-	-	-	-	-	-	-	-	-	-	-	-	-	-	-	-	-	-	-	-
		Comp			-	41	-	-	-	-	-	-	-	-	-	-	-	-	-	-	-	-	-	-	-	-	-	-	-	-	-	-	-	-	-
		DCPD			-	40	-	-	-	-	-	-	-	-	-	-	-	-	-	-	-	-	-	-	-	-	-	-	-	-	-	-	-	-	-
SLX 4DR 4WD	0279 00	AB			-	-	-	-	-	-	-	-	-	-	-	-	-	-	-	-	-	-	-	-	-	-	-	8	8	8	8	-	-	-	-
		Coll			-	-	-	-	-	-	-	-	-	-	-	-	-	-	-	-	-	-	-	-	-	-	-	26	26	26	26	-	-	-	-
		Comp			-	-	-	-	-	-	-	-	-	-	-	-	-	-	-	-	-	-	-	-	-	-	-	23	23	23	23	-	-	-	-
		DCPD			-	-	-	-	-	-	-	-	-	-	-	-	-	-	-	-	-	-	-	-	-	-	-	22	22	22	22	-	-	-	-
ZDX 4DR AWD	1572 00	AB			-	-	-	-	-	-	-	-	-	8	-	9	8	-	-	-	-	-	-	-	-	-	-	-	-	-	-	-	-	-	-
		Coll			-	-	-	-	-	-	-	-	-	40	-	36	35	-	-	-	-	-	-	-	-	-	-	-	-	-	-	-	-	-	-
		Comp			-	-	-	-	-	-	-	-	-	50	-	44	43	-	-	-	-	-	-	-	-	-	-	-	-	-	-	-	-	-	-
		DCPD			-	-	-	-	-	-	-	-	-	37	-	36	36	-	-	-	-	-	-	-	-	-	-	-	-	-	-	-	-	-	-
ZDX TECH 4DR AWD	1572 01	AB			-	-	-	-	-	-	-	-	-	-	8	9	8	-	-	-	-	-	-	-	-	-	-	-	-	-	-	-	-	-	-
		Coll			-	-	-	-	-	-	-	-	-	-	36	36	35	-	-	-	-	-	-	-	-	-	-	-	-	-	-	-	-	-	-
		Comp			-	-	-	-	-	-	-	-	-	-	44	44	43	-	-	-	-	-	-	-	-	-	-	-	-	-	-	-	-	-	-
		DCPD			-	-	-	-	-	-	-	-	-	-	36	36	36	-	-	-	-	-	-	-	-	-	-	-	-	-	-	-	-	-	-

√ - Approved Theft Deterrent System

MANUFACTURER/MODEL	CODE		24	23	22	21	20	19	18	17	16	15	14	13	12	11	10	09	08	07	06	05	04	03	02	01	00	99	98	97	96	95	94	93	92
ALFA ROMEO																																			
164 L 4DR	8526 01	AB			-	-	-	-	-	-	-	-	-	-	-	-	-	-	-	-	-	-	-	-	-	-	-	-	-	-	-	-	-	8	-
		Coll			-	-	-	-	-	-	-	-	-	-	-	-	-	-	-	-	-	-	-	-	-	-	-	-	-	-	-	-	-	21	-
		Comp			-	-	-	-	-	-	-	-	-	-	-	-	-	-	-	-	-	-	-	-	-	-	-	-	-	-	-	-	-	18	-
		DCPD			-	-	-	-	-	-	-	-	-	-	-	-	-	-	-	-	-	-	-	-	-	-	-	-	-	-	-	-	-	17	-
164 LS 4DR	8526 02	AB			-	-	-	-	-	-	-	-	-	-	-	-	-	-	-	-	-	-	-	-	-	-	-	-	-	-	-	8	8	-	-
		Coll			-	-	-	-	-	-	-	-	-	-	-	-	-	-	-	-	-	-	-	-	-	-	-	-	-	-	-	21	21	-	-
		Comp			-	-	-	-	-	-	-	-	-	-	-	-	-	-	-	-	-	-	-	-	-	-	-	-	-	-	-	18	18	-	-
		DCPD			-	-	-	-	-	-	-	-	-	-	-	-	-	-	-	-	-	-	-	-	-	-	-	-	-	-	-	17	17	-	-
164 Q 4DR	8528 01	AB			-	-	-	-	-	-	-	-	-	-	-	-	-	-	-	-	-	-	-	-	-	-	-	-	-	-	-	8	8	-	-
		Coll			-	-	-	-	-	-	-	-	-	-	-	-	-	-	-	-	-	-	-	-	-	-	-	-	-	-	-	14	14	-	-
		Comp			-	-	-	-	-	-	-	-	-	-	-	-	-	-	-	-	-	-	-	-	-	-	-	-	-	-	-	24	24	-	-
		DCPD			-	-	-	-	-	-	-	-	-	-	-	-	-	-	-	-	-	-	-	-	-	-	-	-	-	-	-	15	15	-	-
164 S 4DR	8528 00	AB			-	-	-	-	-	-	-	-	-	-	-	-	-	-	-	-	-	-	-	-	-	-	-	-	-	-	-	8	8	8	-
		Coll			-	-	-	-	-	-	-	-	-	-	-	-	-	-	-	-	-	-	-	-	-	-	-	-	-	-	-	14	14	14	-
		Comp			-	-	-	-	-	-	-	-	-	-	-	-	-	-	-	-	-	-	-	-	-	-	-	-	-	-	-	24	24	24	-
		DCPD			-	-	-	-	-	-	-	-	-	-	-	-	-	-	-	-	-	-	-	-	-	-	-	-	-	-	-	15	15	15	-
4C 2DR COUPE	8514 00	AB			-	-	-	-	9	9	9	9	-	-	-	-	-	-	-	-	-	-	-	-	-	-	-	-	-	-	-	-	-	-	-
		Coll			-	-	-	-	39	39	39	39	-	-	-	-	-	-	-	-	-	-	-	-	-	-	-	-	-	-	-	-	-	-	-
		Comp			-	-	-	-	47	46	46	42	-	-	-	-	-	-	-	-	-	-	-	-	-	-	-	-	-	-	-	-	-	-	-
		DCPD			-	-	-	-	43	41	41	41	-	-	-	-	-	-	-	-	-	-	-	-	-	-	-	-	-	-	-	-	-	-	-
4C LAUNCH EDITION 2DR COUPE	8509 00	AB			-	-	-	-	-	-	-	9	-	-	-	-	-	-	-	-	-	-	-	-	-	-	-	-	-	-	-	-	-	-	-
		Coll			-	-	-	-	-	-	-	34	-	-	-	-	-	-	-	-	-	-	-	-	-	-	-	-	-	-	-	-	-	-	-
		Comp			-	-	-	-	-	-	-	47	-	-	-	-	-	-	-	-	-	-	-	-	-	-	-	-	-	-	-	-	-	-	-
		DCPD			-	-	-	-	-	-	-	36	-	-	-	-	-	-	-	-	-	-	-	-	-	-	-	-	-	-	-	-	-	-	-
4C SPIDER	8515 00	AB			-	-	9	9	9	9	9	9	-	-	-	-	-	-	-	-	-	-	-	-	-	-	-	-	-	-	-	-	-	-	-
		Coll			-	-	40	40	37	37	37	37	-	-	-	-	-	-	-	-	-	-	-	-	-	-	-	-	-	-	-	-	-	-	-
		Comp			-	-	56	56	54	54	54	52	-	-	-	-	-	-	-	-	-	-	-	-	-	-	-	-	-	-	-	-	-	-	-
		DCPD			-	-	42	42	36	36	36	36	-	-	-	-	-	-	-	-	-	-	-	-	-	-	-	-	-	-	-	-	-	-	-
GIULIA 4DR	8516 00	AB			-	-	9	9	9	9	-	-	-	-	-	-	-	-	-	-	-	-	-	-	-	-	-	-	-	-	-	-	-	-	-
		Coll			-	-	41	41	41	41	-	-	-	-	-	-	-	-	-	-	-	-	-	-	-	-	-	-	-	-	-	-	-	-	-
		Comp			-	-	35	35	35	35	-	-	-	-	-	-	-	-	-	-	-	-	-	-	-	-	-	-	-	-	-	-	-	-	-
		DCPD			-	-	44	44	44	44	-	-	-	-	-	-	-	-	-	-	-	-	-	-	-	-	-	-	-	-	-	-	-	-	-
GIULIA 4DR AWD	8517 00	AB			-	-	10	10	10	10	-	-	-	-	-	-	-	-	-	-	-	-	-	-	-	-	-	-	-	-	-	-	-	-	-
		Coll			-	-	46	46	46	44	-	-	-	-	-	-	-	-	-	-	-	-	-	-	-	-	-	-	-	-	-	-	-	-	-
		Comp			-	-	37	37	37	37	-	-	-	-	-	-	-	-	-	-	-	-	-	-	-	-	-	-	-	-	-	-	-	-	-
		DCPD			-	-	52	52	52	50	-	-	-	-	-	-	-	-	-	-	-	-	-	-	-	-	-	-	-	-	-	-	-	-	-
GIULIA QUADRIFOGLIO 4DR	8518 00	AB			-	7	7	7	7	7	-	-	-	-	-	-	-	-	-	-	-	-	-	-	-	-	-	-	-	-	-	-	-	-	-
		Coll			-	52	52	52	49	49	-	-	-	-	-	-	-	-	-	-	-	-	-	-	-	-	-	-	-	-	-	-	-	-	-
		Comp			-	46	46	47	47	47	-	-	-	-	-	-	-	-	-	-	-	-	-	-	-	-	-	-	-	-	-	-	-	-	-
		DCPD			-	44	44	44	44	45	-	-	-	-	-	-	-	-	-	-	-	-	-	-	-	-	-	-	-	-	-	-	-	-	-
GIULIA SPRINT 4DR AWD	8517 02	AB			-	10	-	-	-	-	-	-	-	-	-	-	-	-	-	-	-	-	-	-	-	-	-	-	-	-	-	-	-	-	-
		Coll			-	46	-	-	-	-	-	-	-	-	-	-	-	-	-	-	-	-	-	-	-	-	-	-	-	-	-	-	-	-	-
		Comp			-	37	-	-	-	-	-	-	-	-	-	-	-	-	-	-	-	-	-	-	-	-	-	-	-	-	-	-	-	-	-
		DCPD			-	52	-	-	-	-	-	-	-	-	-	-	-	-	-	-	-	-	-	-	-	-	-	-	-	-	-	-	-	-	-

√ - Approved Theft Deterrent System

MANUFACTURER/MODEL	CODE		24	23	22	21	20	19	18	17	16	15	14	13	12	11	10	09	08	07	06	05	04	03	02	01	00	99	98	97	96	95	94	93	92
ALFA ROMEO																																			
GIULIA Ti 4DR	8516 01	AB			-	-	9	9	9	9	-	-	-	-	-	-	-	-	-	-	-	-	-	-	-	-	-	-	-	-	-	-	-	-	-
		Coll			-	-	41	41	41	41	-	-	-	-	-	-	-	-	-	-	-	-	-	-	-	-	-	-	-	-	-	-	-	-	-
		Comp			-	-	35	35	35	35	-	-	-	-	-	-	-	-	-	-	-	-	-	-	-	-	-	-	-	-	-	-	-	-	-
		DCPD			-	-	44	44	44	44	-	-	-	-	-	-	-	-	-	-	-	-	-	-	-	-	-	-	-	-	-	-	-	-	-
GIULIA Ti 4DR AWD	8517 01	AB			-	10	10	10	10	10	-	-	-	-	-	-	-	-	-	-	-	-	-	-	-	-	-	-	-	-	-	-	-	-	-
		Coll			-	46	46	46	46	44	-	-	-	-	-	-	-	-	-	-	-	-	-	-	-	-	-	-	-	-	-	-	-	-	-
		Comp			-	37	37	37	37	37	-	-	-	-	-	-	-	-	-	-	-	-	-	-	-	-	-	-	-	-	-	-	-	-	-
		DCPD			-	52	52	52	52	50	-	-	-	-	-	-	-	-	-	-	-	-	-	-	-	-	-	-	-	-	-	-	-	-	-
SPIDER	8510 00	AB			-	-	-	-	-	-	-	-	-	-	-	-	-	-	-	-	-	-	-	-	-	-	-	-	-	-	-	-	6	6	-
		Coll			-	-	-	-	-	-	-	-	-	-	-	-	-	-	-	-	-	-	-	-	-	-	-	-	-	-	-	-	11	11	-
		Comp			-	-	-	-	-	-	-	-	-	-	-	-	-	-	-	-	-	-	-	-	-	-	-	-	-	-	-	-	9	9	-
		DCPD			-	-	-	-	-	-	-	-	-	-	-	-	-	-	-	-	-	-	-	-	-	-	-	-	-	-	-	-	8	8	-
SPIDER VELOCE	8510 03	AB			-	-	-	-	-	-	-	-	-	-	-	-	-	-	-	-	-	-	-	-	-	-	-	-	-	-	-	-	6	6	-
		Coll			-	-	-	-	-	-	-	-	-	-	-	-	-	-	-	-	-	-	-	-	-	-	-	-	-	-	-	-	11	11	-
		Comp			-	-	-	-	-	-	-	-	-	-	-	-	-	-	-	-	-	-	-	-	-	-	-	-	-	-	-	-	9	9	-
		DCPD			-	-	-	-	-	-	-	-	-	-	-	-	-	-	-	-	-	-	-	-	-	-	-	-	-	-	-	-	8	8	-
ALFA ROMEO TRUCK/VAN																																			
STELVIO 4DR AWD	7001 00	AB			-	-	9	9	9	-	-	-	-	-	-	-	-	-	-	-	-	-	-	-	-	-	-	-	-	-	-	-	-	-	-
		Coll			-	-	41	41	41	-	-	-	-	-	-	-	-	-	-	-	-	-	-	-	-	-	-	-	-	-	-	-	-	-	-
		Comp			-	-	41	41	41	-	-	-	-	-	-	-	-	-	-	-	-	-	-	-	-	-	-	-	-	-	-	-	-	-	-
		DCPD			-	-	47	47	48	-	-	-	-	-	-	-	-	-	-	-	-	-	-	-	-	-	-	-	-	-	-	-	-	-	-
STELVIO QUADRIFOGLIO 4DR AWD	7002 00	AB			-	9	9	9	9	-	-	-	-	-	-	-	-	-	-	-	-	-	-	-	-	-	-	-	-	-	-	-	-	-	-
		Coll			-	51	51	51	51	-	-	-	-	-	-	-	-	-	-	-	-	-	-	-	-	-	-	-	-	-	-	-	-	-	-
		Comp			-	65	65	65	66	-	-	-	-	-	-	-	-	-	-	-	-	-	-	-	-	-	-	-	-	-	-	-	-	-	-
		DCPD			-	56	56	56	56	-	-	-	-	-	-	-	-	-	-	-	-	-	-	-	-	-	-	-	-	-	-	-	-	-	-
STELVIO SPRINT 4DR AWD	7001 02	AB			-	9	-	-	-	-	-	-	-	-	-	-	-	-	-	-	-	-	-	-	-	-	-	-	-	-	-	-	-	-	-
		Coll			-	41	-	-	-	-	-	-	-	-	-	-	-	-	-	-	-	-	-	-	-	-	-	-	-	-	-	-	-	-	-
		Comp			-	41	-	-	-	-	-	-	-	-	-	-	-	-	-	-	-	-	-	-	-	-	-	-	-	-	-	-	-	-	-
		DCPD			-	47	-	-	-	-	-	-	-	-	-	-	-	-	-	-	-	-	-	-	-	-	-	-	-	-	-	-	-	-	-
STELVIO TI 4DR AWD	7001 01	AB			-	9	9	9	9	-	-	-	-	-	-	-	-	-	-	-	-	-	-	-	-	-	-	-	-	-	-	-	-	-	-
		Coll			-	41	41	41	41	-	-	-	-	-	-	-	-	-	-	-	-	-	-	-	-	-	-	-	-	-	-	-	-	-	-
		Comp			-	41	41	41	41	-	-	-	-	-	-	-	-	-	-	-	-	-	-	-	-	-	-	-	-	-	-	-	-	-	-
		DCPD			-	47	47	47	48	-	-	-	-	-	-	-	-	-	-	-	-	-	-	-	-	-	-	-	-	-	-	-	-	-	-
AM GENERAL																																			
HUMMER 2DR 4WD	1496 00	AB			-	-	-	-	-	-	-	-	-	-	-	-	-	-	-	-	-	-	-	-	-	-	-	-	-	-	8	8	-	-	-
		Coll			-	-	-	-	-	-	-	-	-	-	-	-	-	-	-	-	-	-	-	-	-	-	-	-	-	-	26	26	-	-	-
		Comp			-	-	-	-	-	-	-	-	-	-	-	-	-	-	-	-	-	-	-	-	-	-	-	-	-	-	31	31	-	-	-
		DCPD			-	-	-	-	-	-	-	-	-	-	-	-	-	-	-	-	-	-	-	-	-	-	-	-	-	-	28	28	-	-	-
HUMMER 2DR 4WD DIESEL	1501 00	AB			-	-	-	-	-	-	-	-	-	-	-	-	-	-	-	-	-	-	-	-	-	9	9	9	9	9	9	9	9	9	-
		Coll			-	-	-	-	-	-	-	-	-	-	-	-	-	-	-	-	-	-	-	-	-	32	32	32	32	32	32	32	32	32	-
		Comp			-	-	-	-	-	-	-	-	-	-	-	-	-	-	-	-	-	-	-	-	-	30	30	30	30	30	30	30	30	30	-
		DCPD			-	-	-	-	-	-	-	-	-	-	-	-	-	-	-	-	-	-	-	-	-	25	25	25	25	25	25	25	25	25	-

√ - Approved Theft Deterrent System

MANUFACTURER/MODEL	CODE		24	23	22	21	20	19	18	17	16	15	14	13	12	11	10	09	08	07	06	05	04	03	02	01	00	99	98	97	96	95	94	93	92
AM GENERAL																																			
HUMMER 4DR 4WD	1497 00	AB			-	-	-	-	-	-	-	-	-	-	-	-	-	-	-	-	-	-	-	-	-	-	-	-	-	-	7	7	-	-	-
		Coll			-	-	-	-	-	-	-	-	-	-	-	-	-	-	-	-	-	-	-	-	-	-	-	-	-	-	38	38	-	-	-
		Comp			-	-	-	-	-	-	-	-	-	-	-	-	-	-	-	-	-	-	-	-	-	-	-	-	-	-	38	38	-	-	-
		DCPD			-	-	-	-	-	-	-	-	-	-	-	-	-	-	-	-	-	-	-	-	-	-	-	-	-	-	31	31	-	-	-
HUMMER 4DR 4WD DIESEL	1502 00	AB			-	-	-	-	-	-	-	-	-	-	-	-	-	-	-	-	-	-	-	9	8	8	8	8	8	8	8	8	8	8	-
		Coll			-	-	-	-	-	-	-	-	-	-	-	-	-	-	-	-	-	-	-	60	57	57	57	57	57	57	57	57	57	57	-
		Comp			-	-	-	-	-	-	-	-	-	-	-	-	-	-	-	-	-	-	-	40	40	40	40	40	40	40	40	40	40	40	-
		DCPD			-	-	-	-	-	-	-	-	-	-	-	-	-	-	-	-	-	-	-	49	49	49	49	49	49	49	49	49	49	49	-
HUMMER OPEN TOP 4DR 4WD DIESEL	1502 02	AB			-	-	-	-	-	-	-	-	-	-	-	-	-	-	-	-	-	-	9	9	8	8	8	8	8	8	8	8	8	8	-
		Coll			-	-	-	-	-	-	-	-	-	-	-	-	-	-	-	-	-	-	61	60	57	57	57	57	57	57	57	57	57	57	-
		Comp			-	-	-	-	-	-	-	-	-	-	-	-	-	-	-	-	-	-	40	40	40	40	40	40	40	40	40	40	40	40	-
		DCPD			-	-	-	-	-	-	-	-	-	-	-	-	-	-	-	-	-	-	49	49	49	49	49	49	49	49	49	49	49	49	-
HUMMER SLANT BACK TOP 4DR 4WD DIESEL	1503 00	AB			-	-	-	-	-	-	-	-	-	-	-	-	-	-	-	-	-	-	-	-	-	-	8	8	-	-	-	-	-	-	-
		Coll			-	-	-	-	-	-	-	-	-	-	-	-	-	-	-	-	-	-	-	-	-	-	32	32	-	-	-	-	-	-	-
		Comp			-	-	-	-	-	-	-	-	-	-	-	-	-	-	-	-	-	-	-	-	-	-	46	46	-	-	-	-	-	-	-
		DCPD			-	-	-	-	-	-	-	-	-	-	-	-	-	-	-	-	-	-	-	-	-	-	31	31	-	-	-	-	-	-	-
HUMMER WAGON 4DR 4WD DIESEL	1502 01	AB			-	-	-	-	-	-	-	-	-	-	-	-	-	-	-	-	-	-	9	9	8	8	8	8	8	8	8	8	8	8	-
		Coll			-	-	-	-	-	-	-	-	-	-	-	-	-	-	-	-	-	-	61	60	57	57	57	57	57	57	57	57	57	57	-
		Comp			-	-	-	-	-	-	-	-	-	-	-	-	-	-	-	-	-	-	40	40	40	40	40	40	40	40	40	40	40	40	-
		DCPD			-	-	-	-	-	-	-	-	-	-	-	-	-	-	-	-	-	-	49	49	49	49	49	49	49	49	49	49	49	49	-
ASTON MARTIN																																			
DB11 2DR COUPE	7860 00	AB			-	-	7	7	7	7	-	-	-	-	-	-	-	-	-	-	-	-	-	-	-	-	-	-	-	-	-	-	-	-	-
		Coll			-	-	82	82	81	73	-	-	-	-	-	-	-	-	-	-	-	-	-	-	-	-	-	-	-	-	-	-	-	-	-
		Comp			-	-	65	65	66	60	-	-	-	-	-	-	-	-	-	-	-	-	-	-	-	-	-	-	-	-	-	-	-	-	-
		DCPD			-	-	85	85	85	85	-	-	-	-	-	-	-	-	-	-	-	-	-	-	-	-	-	-	-	-	-	-	-	-	-
DB11 AMR 2DR COUPE	7988 00	AB			-	-	7	7	-	-	-	-	-	-	-	-	-	-	-	-	-	-	-	-	-	-	-	-	-	-	-	-	-	-	-
		Coll			-	-	75	75	-	-	-	-	-	-	-	-	-	-	-	-	-	-	-	-	-	-	-	-	-	-	-	-	-	-	-
		Comp			-	-	73	73	-	-	-	-	-	-	-	-	-	-	-	-	-	-	-	-	-	-	-	-	-	-	-	-	-	-	-
		DCPD			-	-	83	83	-	-	-	-	-	-	-	-	-	-	-	-	-	-	-	-	-	-	-	-	-	-	-	-	-	-	-
DB11 VOLANTE	7976 00	AB			-	-	7	7	-	-	-	-	-	-	-	-	-	-	-	-	-	-	-	-	-	-	-	-	-	-	-	-	-	-	-
		Coll			-	-	80	80	-	-	-	-	-	-	-	-	-	-	-	-	-	-	-	-	-	-	-	-	-	-	-	-	-	-	-
		Comp			-	-	74	74	-	-	-	-	-	-	-	-	-	-	-	-	-	-	-	-	-	-	-	-	-	-	-	-	-	-	-
		DCPD			-	-	78	78	-	-	-	-	-	-	-	-	-	-	-	-	-	-	-	-	-	-	-	-	-	-	-	-	-	-	-
DB7 2DR COUPE	7549 00	AB			-	-	-	-	-	-	-	-	-	-	-	-	-	-	-	-	-	-	-	-	-	7	7	7	7	7	-	-	-	-	-
		Coll			-	-	-	-	-	-	-	-	-	-	-	-	-	-	-	-	-	-	-	-	-	55	55	55	55	55	-	-	-	-	-
		Comp			-	-	-	-	-	-	-	-	-	-	-	-	-	-	-	-	-	-	-	-	-	57	57	57	57	57	-	-	-	-	-
		DCPD			-	-	-	-	-	-	-	-	-	-	-	-	-	-	-	-	-	-	-	-	-	53	53	53	53	53	-	-	-	-	-
DB7 GT 2DR COUPE	7533 00	AB			-	-	-	-	-	-	-	-	-	-	-	-	-	-	-	-	-	-	7	7	-	-	-	-	-	-	-	-	-	-	-
		Coll			-	-	-	-	-	-	-	-	-	-	-	-	-	-	-	-	-	-	68	68	-	-	-	-	-	-	-	-	-	-	-
		Comp			-	-	-	-	-	-	-	-	-	-	-	-	-	-	-	-	-	-	71	71	-	-	-	-	-	-	-	-	-	-	-
		DCPD			-	-	-	-	-	-	-	-	-	-	-	-	-	-	-	-	-	-	83	83	-	-	-	-	-	-	-	-	-	-	-

√ - Approved Theft Deterrent System

MANUFACTURER/MODEL	CODE		24	23	22	21	20	19	18	17	16	15	14	13	12	11	10	09	08	07	06	05	04	03	02	01	00	99	98	97	96	95	94	93	92
ASTON MARTIN																																			
DB7 VANTAGE 2DR COUPE	7553 00	AB			-	-	-	-	-	-	-	-	-	-	-	-	-	-	-	-	-	-	8	8	8	8	8	-	-	-	-	-	-	-	-
		Coll			-	-	-	-	-	-	-	-	-	-	-	-	-	-	-	-	-	-	70	70	70	70	70	-	-	-	-	-	-	-	-
		Comp			-	-	-	-	-	-	-	-	-	-	-	-	-	-	-	-	-	-	57	57	53	53	53	-	-	-	-	-	-	-	-
		DCPD			-	-	-	-	-	-	-	-	-	-	-	-	-	-	-	-	-	-	59	59	59	59	59	-	-	-	-	-	-	-	-
DB7 VANTAGE VOLANTE	7554 00	AB			-	-	-	-	-	-	-	-	-	-	-	-	-	-	-	-	-	-	7	7	7	7	7	-	-	-	-	-	-	-	-
		Coll			-	-	-	-	-	-	-	-	-	-	-	-	-	-	-	-	-	-	57	57	57	57	57	-	-	-	-	-	-	-	-
		Comp			-	-	-	-	-	-	-	-	-	-	-	-	-	-	-	-	-	-	60	65	58	58	58	-	-	-	-	-	-	-	-
		DCPD			-	-	-	-	-	-	-	-	-	-	-	-	-	-	-	-	-	-	49	49	49	49	49	-	-	-	-	-	-	-	-
DB7 VOLANTE	7550 00	AB			-	-	-	-	-	-	-	-	-	-	-	-	-	-	-	-	-	-	-	-	-	7	7	7	7	7	-	-	-	-	-
		Coll			-	-	-	-	-	-	-	-	-	-	-	-	-	-	-	-	-	-	-	-	-	57	57	57	57	57	-	-	-	-	-
		Comp			-	-	-	-	-	-	-	-	-	-	-	-	-	-	-	-	-	-	-	-	-	57	57	57	57	57	-	-	-	-	-
		DCPD			-	-	-	-	-	-	-	-	-	-	-	-	-	-	-	-	-	-	-	-	-	46	46	46	46	46	-	-	-	-	-
DB9 2DR COUPE	7538 00	AB			-	-	-	-	-	-	-	7	7	7	7	7	7	8	7	7	7	8	-	-	-	-	-	-	-	-	-	-	-	-	-
		Coll			-	-	-	-	-	-	-	99	99	99	99	99	93	94	93	93	83	77	-	-	-	-	-	-	-	-	-	-	-	-	-
		Comp			-	-	-	-	-	-	-	99	99	99	99	99	99	91	88	88	96	73	-	-	-	-	-	-	-	-	-	-	-	-	-
		DCPD			-	-	-	-	-	-	-	97	97	97	97	97	97	97	88	91	79	76	-	-	-	-	-	-	-	-	-	-	-	-	-
DB9 GT 2DR COUPE	7538 01	AB			-	-	-	-	-	-	7	-	-	-	-	-	-	-	-	-	-	-	-	-	-	-	-	-	-	-	-	-	-	-	-
		Coll			-	-	-	-	-	-	99	-	-	-	-	-	-	-	-	-	-	-	-	-	-	-	-	-	-	-	-	-	-	-	-
		Comp			-	-	-	-	-	-	99	-	-	-	-	-	-	-	-	-	-	-	-	-	-	-	-	-	-	-	-	-	-	-	-
		DCPD			-	-	-	-	-	-	97	-	-	-	-	-	-	-	-	-	-	-	-	-	-	-	-	-	-	-	-	-	-	-	-
DB9 GT VOLANTE	7556 01	AB			-	-	-	-	-	-	7	-	-	-	-	-	-	-	-	-	-	-	-	-	-	-	-	-	-	-	-	-	-	-	-
		Coll			-	-	-	-	-	-	86	-	-	-	-	-	-	-	-	-	-	-	-	-	-	-	-	-	-	-	-	-	-	-	-
		Comp			-	-	-	-	-	-	68	-	-	-	-	-	-	-	-	-	-	-	-	-	-	-	-	-	-	-	-	-	-	-	-
		DCPD			-	-	-	-	-	-	76	-	-	-	-	-	-	-	-	-	-	-	-	-	-	-	-	-	-	-	-	-	-	-	-
DB9 VOLANTE	7556 00	AB			-	-	-	-	-	-	-	7	7	7	7	7	7	7	7	7	7	7	-	-	-	-	-	-	-	-	-	-	-	-	-
		Coll			-	-	-	-	-	-	-	86	86	86	86	86	86	83	83	80	47	48	-	-	-	-	-	-	-	-	-	-	-	-	-
		Comp			-	-	-	-	-	-	-	68	68	68	67	68	68	69	75	74	48	52	-	-	-	-	-	-	-	-	-	-	-	-	-
		DCPD			-	-	-	-	-	-	-	76	76	76	76	76	76	76	75	74	54	50	-	-	-	-	-	-	-	-	-	-	-	-	-
DBS 2DR COUPE	7563 00	AB			-	-	-	-	-	-	-	-	-	-	7	7	7	8	7	-	-	-	-	-	-	-	-	-	-	-	-	-	-	-	-
		Coll			-	-	-	-	-	-	-	-	-	-	99	99	99	78	78	-	-	-	-	-	-	-	-	-	-	-	-	-	-	-	-
		Comp			-	-	-	-	-	-	-	-	-	-	93	93	89	86	87	-	-	-	-	-	-	-	-	-	-	-	-	-	-	-	-
		DCPD			-	-	-	-	-	-	-	-	-	-	99	99	99	99	99	-	-	-	-	-	-	-	-	-	-	-	-	-	-	-	-
DBS SUPERLEGGERA 2DR COUPE	7994 00	AB			-	-	7	7	-	-	-	-	-	-	-	-	-	-	-	-	-	-	-	-	-	-	-	-	-	-	-	-	-	-	-
		Coll			-	-	75	75	-	-	-	-	-	-	-	-	-	-	-	-	-	-	-	-	-	-	-	-	-	-	-	-	-	-	-
		Comp			-	-	71	71	-	-	-	-	-	-	-	-	-	-	-	-	-	-	-	-	-	-	-	-	-	-	-	-	-	-	-
		DCPD			-	-	72	72	-	-	-	-	-	-	-	-	-	-	-	-	-	-	-	-	-	-	-	-	-	-	-	-	-	-	-
DBS SUPERLEGGERA VOLANTE	7997 00	AB			-	-	8	-	-	-	-	-	-	-	-	-	-	-	-	-	-	-	-	-	-	-	-	-	-	-	-	-	-	-	-
		Coll			-	-	79	-	-	-	-	-	-	-	-	-	-	-	-	-	-	-	-	-	-	-	-	-	-	-	-	-	-	-	-
		Comp			-	-	74	-	-	-	-	-	-	-	-	-	-	-	-	-	-	-	-	-	-	-	-	-	-	-	-	-	-	-	-
		DCPD			-	-	85	-	-	-	-	-	-	-	-	-	-	-	-	-	-	-	-	-	-	-	-	-	-	-	-	-	-	-	-
DBS VOLANTE	7570 00	AB			-	-	-	-	-	-	-	-	-	-	7	7	7	-	-	-	-	-	-	-	-	-	-	-	-	-	-	-	-	-	-
		Coll			-	-	-	-	-	-	-	-	-	-	77	78	77	-	-	-	-	-	-	-	-	-	-	-	-	-	-	-	-	-	-
		Comp			-	-	-	-	-	-	-	-	-	-	74	74	74	-	-	-	-	-	-	-	-	-	-	-	-	-	-	-	-	-	-
		DCPD			-	-	-	-	-	-	-	-	-	-	99	99	99	-	-	-	-	-	-	-	-	-	-	-	-	-	-	-	-	-	-

√ - Approved Theft Deterrent System

MANUFACTURER/MODEL	CODE		24	23	22	21	20	19	18	17	16	15	14	13	12	11	10	09	08	07	06	05	04	03	02	01	00	99	98	97	96	95	94	93	92
ASTON MARTIN																																			
RAPIDE 4DR	7569 00	AB			-	-	-	-	-	-	-	-	-	8	8	8	8	-	-	-	-	-	-	-	-	-	-	-	-	-	-	-	-	-	-
		Coll			-	-	-	-	-	-	-	-	-	67	67	67	67	-	-	-	-	-	-	-	-	-	-	-	-	-	-	-	-	-	-
		Comp			-	-	-	-	-	-	-	-	-	84	84	84	84	-	-	-	-	-	-	-	-	-	-	-	-	-	-	-	-	-	-
		DCPD			-	-	-	-	-	-	-	-	-	78	78	78	75	-	-	-	-	-	-	-	-	-	-	-	-	-	-	-	-	-	-
RAPIDE S 4DR	7569 01	AB			-	-	-	-	-	8	8	8	8	-	-	-	-	-	-	-	-	-	-	-	-	-	-	-	-	-	-	-	-	-	-
		Coll			-	-	-	-	-	70	68	68	67	-	-	-	-	-	-	-	-	-	-	-	-	-	-	-	-	-	-	-	-	-	-
		Comp			-	-	-	-	-	85	84	84	84	-	-	-	-	-	-	-	-	-	-	-	-	-	-	-	-	-	-	-	-	-	-
		DCPD			-	-	-	-	-	78	78	78	78	-	-	-	-	-	-	-	-	-	-	-	-	-	-	-	-	-	-	-	-	-	-
V12 VANQUISH 2DR COUPE	7555 00	AB			-	-	-	-	-	-	7	7	7	-	-	-	-	-	-	-	-	-	7	7	7	-	-	-	-	-	-	-	-	-	-
		Coll			-	-	-	-	-	-	99	99	99	-	-	-	-	-	-	-	-	-	94	85	85	-	-	-	-	-	-	-	-	-	-
		Comp			-	-	-	-	-	-	91	91	86	-	-	-	-	-	-	-	-	-	77	65	74	-	-	-	-	-	-	-	-	-	-
		DCPD			-	-	-	-	-	-	99	99	74	-	-	-	-	-	-	-	-	-	84	84	84	-	-	-	-	-	-	-	-	-	-
V12 VANQUISH S 2DR COUPE	7555 01	AB			-	-	-	-	7	-	-	-	-	-	-	-	-	-	-	-	7	7	-	-	-	-	-	-	-	-	-	-	-	-	-
		Coll			-	-	-	-	89	-	-	-	-	-	-	-	-	-	-	-	99	99	-	-	-	-	-	-	-	-	-	-	-	-	-
		Comp			-	-	-	-	87	-	-	-	-	-	-	-	-	-	-	-	87	87	-	-	-	-	-	-	-	-	-	-	-	-	-
		DCPD			-	-	-	-	71	-	-	-	-	-	-	-	-	-	-	-	88	84	-	-	-	-	-	-	-	-	-	-	-	-	-
V12 VANQUISH S VOLANTE	7577 01	AB			-	-	-	-	7	-	-	-	-	-	-	-	-	-	-	-	-	-	-	-	-	-	-	-	-	-	-	-	-	-	-
		Coll			-	-	-	-	46	-	-	-	-	-	-	-	-	-	-	-	-	-	-	-	-	-	-	-	-	-	-	-	-	-	-
		Comp			-	-	-	-	55	-	-	-	-	-	-	-	-	-	-	-	-	-	-	-	-	-	-	-	-	-	-	-	-	-	-
		DCPD			-	-	-	-	50	-	-	-	-	-	-	-	-	-	-	-	-	-	-	-	-	-	-	-	-	-	-	-	-	-	-
V12 VANQUISH VOLANTE	7577 00	AB			-	-	-	-	7	-	7	7	7	-	-	-	-	-	-	-	-	-	-	-	-	-	-	-	-	-	-	-	-	-	-
		Coll			-	-	-	-	46	-	46	46	46	-	-	-	-	-	-	-	-	-	-	-	-	-	-	-	-	-	-	-	-	-	-
		Comp			-	-	-	-	55	-	65	55	55	-	-	-	-	-	-	-	-	-	-	-	-	-	-	-	-	-	-	-	-	-	-
		DCPD			-	-	-	-	50	-	60	50	50	-	-	-	-	-	-	-	-	-	-	-	-	-	-	-	-	-	-	-	-	-	-
V12 VANTAGE 2DR	7500 00	AB			-	-	-	-	-	-	-	-	-	9	9	8	-	-	-	-	-	-	-	-	-	-	-	-	-	-	-	-	-	-	-
		Coll			-	-	-	-	-	-	-	-	-	44	44	44	-	-	-	-	-	-	-	-	-	-	-	-	-	-	-	-	-	-	-
		Comp			-	-	-	-	-	-	-	-	-	61	61	61	-	-	-	-	-	-	-	-	-	-	-	-	-	-	-	-	-	-	-
		DCPD			-	-	-	-	-	-	-	-	-	49	49	49	-	-	-	-	-	-	-	-	-	-	-	-	-	-	-	-	-	-	-
V12 VANTAGE S 2DR	7500 01	AB			-	-	-	-	-	8	9	8	-	-	-	-	-	-	-	-	-	-	-	-	-	-	-	-	-	-	-	-	-	-	-
		Coll			-	-	-	-	-	44	44	44	-	-	-	-	-	-	-	-	-	-	-	-	-	-	-	-	-	-	-	-	-	-	-
		Comp			-	-	-	-	-	55	55	55	-	-	-	-	-	-	-	-	-	-	-	-	-	-	-	-	-	-	-	-	-	-	-
		DCPD			-	-	-	-	-	48	48	48	-	-	-	-	-	-	-	-	-	-	-	-	-	-	-	-	-	-	-	-	-	-	-
V12 VANTAGE S ROADSTER	7579 00	AB			-	-	-	-	-	-	7	7	-	-	-	-	-	-	-	-	-	-	-	-	-	-	-	-	-	-	-	-	-	-	-
		Coll			-	-	-	-	-	-	59	59	-	-	-	-	-	-	-	-	-	-	-	-	-	-	-	-	-	-	-	-	-	-	-
		Comp			-	-	-	-	-	-	60	60	-	-	-	-	-	-	-	-	-	-	-	-	-	-	-	-	-	-	-	-	-	-	-
		DCPD			-	-	-	-	-	-	55	55	-	-	-	-	-	-	-	-	-	-	-	-	-	-	-	-	-	-	-	-	-	-	-
VANTAGE 2DR	7502 00	AB			-	-	8	8	-	-	7	7	9	8	8	8	8	8	8	8	8	-	-	-	-	-	-	-	-	-	-	-	-	-	-
		Coll			-	-	52	52	-	-	78	76	68	68	68	68	62	61	57	58	53	-	-	-	-	-	-	-	-	-	-	-	-	-	-
		Comp			-	-	71	71	-	-	79	79	79	79	79	79	68	68	60	60	60	-	-	-	-	-	-	-	-	-	-	-	-	-	-
		DCPD			-	-	56	56	-	-	74	75	60	60	60	57	57	58	54	54	52	-	-	-	-	-	-	-	-	-	-	-	-	-	-
VANTAGE AMR 59 2DR	7502 03	AB			-	-	8	-	-	-	-	-	-	-	-	-	-	-	-	-	-	-	-	-	-	-	-	-	-	-	-	-	-	-	-
		Coll			-	-	52	-	-	-	-	-	-	-	-	-	-	-	-	-	-	-	-	-	-	-	-	-	-	-	-	-	-	-	-
		Comp			-	-	71	-	-	-	-	-	-	-	-	-	-	-	-	-	-	-	-	-	-	-	-	-	-	-	-	-	-	-	-
		DCPD			-	-	56	-	-	-	-	-	-	-	-	-	-	-	-	-	-	-	-	-	-	-	-	-	-	-	-	-	-	-	-

√ - Approved Theft Deterrent System

MANUFACTURER/MODEL	CODE		24	23	22	21	20	19	18	17	16	15	14	13	12	11	10	09	08	07	06	05	04	03	02	01	00	99	98	97	96	95	94	93	92
ASTON MARTIN																																			
VANTAGE GT 2DR	7502 02	AB			-	-	-	-	-	-	7	7	-	-	-	-	-	-	-	-	-	-	-	-	-	-	-	-	-	-	-	-	-	-	-
		Coll			-	-	-	-	-	-	78	76	-	-	-	-	-	-	-	-	-	-	-	-	-	-	-	-	-	-	-	-	-	-	-
		Comp			-	-	-	-	-	-	79	79	-	-	-	-	-	-	-	-	-	-	-	-	-	-	-	-	-	-	-	-	-	-	-
		DCPD			-	-	-	-	-	-	74	75	-	-	-	-	-	-	-	-	-	-	-	-	-	-	-	-	-	-	-	-	-	-	-
VANTAGE N400 2DR	7564 00	AB			-	-	-	-	-	-	-	-	-	-	-	-	-	-	8	-	-	-	-	-	-	-	-	-	-	-	-	-	-	-	-
		Coll			-	-	-	-	-	-	-	-	-	-	-	-	-	-	43	-	-	-	-	-	-	-	-	-	-	-	-	-	-	-	-
		Comp			-	-	-	-	-	-	-	-	-	-	-	-	-	-	57	-	-	-	-	-	-	-	-	-	-	-	-	-	-	-	-
		DCPD			-	-	-	-	-	-	-	-	-	-	-	-	-	-	44	-	-	-	-	-	-	-	-	-	-	-	-	-	-	-	-
VANTAGE ROADSTER	7561 00	AB			-	-	-	-	-	-	7	7	7	7	7	7	7	7	7	7	-	-	-	-	-	-	-	-	-	-	-	-	-	-	-
		Coll			-	-	-	-	-	-	68	68	67	66	66	66	61	61	60	57	-	-	-	-	-	-	-	-	-	-	-	-	-	-	-
		Comp			-	-	-	-	-	-	86	86	85	83	83	82	75	62	53	53	-	-	-	-	-	-	-	-	-	-	-	-	-	-	-
		DCPD			-	-	-	-	-	-	70	70	70	70	68	66	52	52	52	53	-	-	-	-	-	-	-	-	-	-	-	-	-	-	-
VANTAGE S 2DR	7502 01	AB			-	-	-	-	-	-	-	7	9	8	8	8	-	-	-	-	-	-	-	-	-	-	-	-	-	-	-	-	-	-	-
		Coll			-	-	-	-	-	-	-	76	68	68	68	68	-	-	-	-	-	-	-	-	-	-	-	-	-	-	-	-	-	-	-
		Comp			-	-	-	-	-	-	-	79	79	79	79	79	-	-	-	-	-	-	-	-	-	-	-	-	-	-	-	-	-	-	-
		DCPD			-	-	-	-	-	-	-	75	60	60	60	57	-	-	-	-	-	-	-	-	-	-	-	-	-	-	-	-	-	-	-
VANTAGE S ROADSTER	7561 01	AB			-	-	-	-	-	-	7	7	7	7	-	7	-	-	-	-	-	-	-	-	-	-	-	-	-	-	-	-	-	-	-
		Coll			-	-	-	-	-	-	68	68	67	66	-	66	-	-	-	-	-	-	-	-	-	-	-	-	-	-	-	-	-	-	-
		Comp			-	-	-	-	-	-	86	86	85	83	-	82	-	-	-	-	-	-	-	-	-	-	-	-	-	-	-	-	-	-	-
		DCPD			-	-	-	-	-	-	70	70	70	70	-	66	-	-	-	-	-	-	-	-	-	-	-	-	-	-	-	-	-	-	-
VIRAGE 2DR	7532 00	AB			-	-	-	-	-	-	-	-	-	-	7	-	-	-	-	-	-	-	-	-	-	-	-	-	-	-	-	-	7	7	-
		Coll			-	-	-	-	-	-	-	-	-	-	73	-	-	-	-	-	-	-	-	-	-	-	-	-	-	-	-	-	88	88	-
		Comp			-	-	-	-	-	-	-	-	-	-	96	-	-	-	-	-	-	-	-	-	-	-	-	-	-	-	-	-	96	96	-
		DCPD			-	-	-	-	-	-	-	-	-	-	75	-	-	-	-	-	-	-	-	-	-	-	-	-	-	-	-	-	81	81	-
VIRAGE VOLANTE	7574 00	AB			-	-	-	-	-	-	-	-	-	-	7	-	-	-	-	-	-	-	-	-	-	-	-	-	-	-	-	-	-	-	-
		Coll			-	-	-	-	-	-	-	-	-	-	57	-	-	-	-	-	-	-	-	-	-	-	-	-	-	-	-	-	-	-	-
		Comp			-	-	-	-	-	-	-	-	-	-	57	-	-	-	-	-	-	-	-	-	-	-	-	-	-	-	-	-	-	-	-
		DCPD			-	-	-	-	-	-	-	-	-	-	60	-	-	-	-	-	-	-	-	-	-	-	-	-	-	-	-	-	-	-	-
ASTON MARTIN TRUCK/VAN																																			
DBX V8 4DR AWD	7998 00	AB			-	8	-	-	-	-	-	-	-	-	-	-	-	-	-	-	-	-	-	-	-	-	-	-	-	-	-	-	-	-	-
		Coll			-	75	-	-	-	-	-	-	-	-	-	-	-	-	-	-	-	-	-	-	-	-	-	-	-	-	-	-	-	-	-
		Comp			-	79	-	-	-	-	-	-	-	-	-	-	-	-	-	-	-	-	-	-	-	-	-	-	-	-	-	-	-	-	-
		DCPD			-	65	-	-	-	-	-	-	-	-	-	-	-	-	-	-	-	-	-	-	-	-	-	-	-	-	-	-	-	-	-
AUDI																																			
100 4DR	9401 00	AB			-	-	-	-	-	-	-	-	-	-	-	-	-	-	-	-	-	-	-	-	-	-	-	-	-	-	-	-	9	9	-
		Coll			-	-	-	-	-	-	-	-	-	-	-	-	-	-	-	-	-	-	-	-	-	-	-	-	-	-	-	-	16	16	-
		Comp			-	-	-	-	-	-	-	-	-	-	-	-	-	-	-	-	-	-	-	-	-	-	-	-	-	-	-	-	9	9	-
		DCPD			-	-	-	-	-	-	-	-	-	-	-	-	-	-	-	-	-	-	-	-	-	-	-	-	-	-	-	-	10	10	-
100 CS 4DR	9401 01	AB			-	-	-	-	-	-	-	-	-	-	-	-	-	-	-	-	-	-	-	-	-	-	-	-	-	-	-	-	9	9	-
		Coll			-	-	-	-	-	-	-	-	-	-	-	-	-	-	-	-	-	-	-	-	-	-	-	-	-	-	-	-	16	16	-
		Comp			-	-	-	-	-	-	-	-	-	-	-	-	-	-	-	-	-	-	-	-	-	-	-	-	-	-	-	-	9	9	-
		DCPD			-	-	-	-	-	-	-	-	-	-	-	-	-	-	-	-	-	-	-	-	-	-	-	-	-	-	-	-	10	10	-

√ - Approved Theft Deterrent System

MANUFACTURER/MODEL	CODE		24	23	22	21	20	19	18	17	16	15	14	13	12	11	10	09	08	07	06	05	04	03	02	01	00	99	98	97	96	95	94	93	92
AUDI																																			
100 CS QUATTRO WAGON	9467 01	AB			-	-	-	-	-	-	-	-	-	-	-	-	-	-	-	-	-	-	-	-	-	-	-	-	-	-	-	-	8	8	-
		Coll			-	-	-	-	-	-	-	-	-	-	-	-	-	-	-	-	-	-	-	-	-	-	-	-	-	-	-	-	15	15	-
		Comp			-	-	-	-	-	-	-	-	-	-	-	-	-	-	-	-	-	-	-	-	-	-	-	-	-	-	-	-	16	16	-
		DCPD			-	-	-	-	-	-	-	-	-	-	-	-	-	-	-	-	-	-	-	-	-	-	-	-	-	-	-	-	14	14	-
100 QUATTRO 4DR	9442 00	AB			-	-	-	-	-	-	-	-	-	-	-	-	-	-	-	-	-	-	-	-	-	-	-	-	-	-	-	-	8	-	-
		Coll			-	-	-	-	-	-	-	-	-	-	-	-	-	-	-	-	-	-	-	-	-	-	-	-	-	-	-	-	14	-	-
		Comp			-	-	-	-	-	-	-	-	-	-	-	-	-	-	-	-	-	-	-	-	-	-	-	-	-	-	-	-	11	-	-
		DCPD			-	-	-	-	-	-	-	-	-	-	-	-	-	-	-	-	-	-	-	-	-	-	-	-	-	-	-	-	15	-	-
100 QUATTRO CS 4DR	9442 01	AB			-	-	-	-	-	-	-	-	-	-	-	-	-	-	-	-	-	-	-	-	-	-	-	-	-	-	-	-	8	8	-
		Coll			-	-	-	-	-	-	-	-	-	-	-	-	-	-	-	-	-	-	-	-	-	-	-	-	-	-	-	-	14	14	-
		Comp			-	-	-	-	-	-	-	-	-	-	-	-	-	-	-	-	-	-	-	-	-	-	-	-	-	-	-	-	11	11	-
		DCPD			-	-	-	-	-	-	-	-	-	-	-	-	-	-	-	-	-	-	-	-	-	-	-	-	-	-	-	-	15	15	-
100 QUATTRO WAGON	9467 00	AB			-	-	-	-	-	-	-	-	-	-	-	-	-	-	-	-	-	-	-	-	-	-	-	-	-	-	-	-	8	-	-
		Coll			-	-	-	-	-	-	-	-	-	-	-	-	-	-	-	-	-	-	-	-	-	-	-	-	-	-	-	-	15	-	-
		Comp			-	-	-	-	-	-	-	-	-	-	-	-	-	-	-	-	-	-	-	-	-	-	-	-	-	-	-	-	16	-	-
		DCPD			-	-	-	-	-	-	-	-	-	-	-	-	-	-	-	-	-	-	-	-	-	-	-	-	-	-	-	-	14	-	-
100 S 4DR	9401 03	AB			-	-	-	-	-	-	-	-	-	-	-	-	-	-	-	-	-	-	-	-	-	-	-	-	-	-	-	-	9	9	-
		Coll			-	-	-	-	-	-	-	-	-	-	-	-	-	-	-	-	-	-	-	-	-	-	-	-	-	-	-	-	16	16	-
		Comp			-	-	-	-	-	-	-	-	-	-	-	-	-	-	-	-	-	-	-	-	-	-	-	-	-	-	-	-	9	9	-
		DCPD			-	-	-	-	-	-	-	-	-	-	-	-	-	-	-	-	-	-	-	-	-	-	-	-	-	-	-	-	10	10	-
100 S AVANT WAGON	9441 01	AB			-	-	-	-	-	-	-	-	-	-	-	-	-	-	-	-	-	-	-	-	-	-	-	-	-	-	-	-	8	-	-
		Coll			-	-	-	-	-	-	-	-	-	-	-	-	-	-	-	-	-	-	-	-	-	-	-	-	-	-	-	-	12	-	-
		Comp			-	-	-	-	-	-	-	-	-	-	-	-	-	-	-	-	-	-	-	-	-	-	-	-	-	-	-	-	11	-	-
		DCPD			-	-	-	-	-	-	-	-	-	-	-	-	-	-	-	-	-	-	-	-	-	-	-	-	-	-	-	-	11	-	-
90 4DR	9435 00	AB			-	-	-	-	-	-	-	-	-	-	-	-	-	-	-	-	-	-	-	-	-	-	-	-	-	-	-	8	-	-	-
		Coll			-	-	-	-	-	-	-	-	-	-	-	-	-	-	-	-	-	-	-	-	-	-	-	-	-	-	-	15	-	-	-
		Comp			-	-	-	-	-	-	-	-	-	-	-	-	-	-	-	-	-	-	-	-	-	-	-	-	-	-	-	10	-	-	-
		DCPD			-	-	-	-	-	-	-	-	-	-	-	-	-	-	-	-	-	-	-	-	-	-	-	-	-	-	-	16	-	-	-
90 CS 4DR	9435 01	AB			-	-	-	-	-	-	-	-	-	-	-	-	-	-	-	-	-	-	-	-	-	-	-	-	-	-	-	-	8	8	-
		Coll			-	-	-	-	-	-	-	-	-	-	-	-	-	-	-	-	-	-	-	-	-	-	-	-	-	-	-	-	15	15	-
		Comp			-	-	-	-	-	-	-	-	-	-	-	-	-	-	-	-	-	-	-	-	-	-	-	-	-	-	-	-	10	10	-
		DCPD			-	-	-	-	-	-	-	-	-	-	-	-	-	-	-	-	-	-	-	-	-	-	-	-	-	-	-	-	16	16	-
90 CS QUATTRO 4DR	9437 01	AB			-	-	-	-	-	-	-	-	-	-	-	-	-	-	-	-	-	-	-	-	-	-	-	-	-	-	-	8	8	8	-
		Coll			-	-	-	-	-	-	-	-	-	-	-	-	-	-	-	-	-	-	-	-	-	-	-	-	-	-	-	25	25	25	-
		Comp			-	-	-	-	-	-	-	-	-	-	-	-	-	-	-	-	-	-	-	-	-	-	-	-	-	-	-	12	12	12	-
		DCPD			-	-	-	-	-	-	-	-	-	-	-	-	-	-	-	-	-	-	-	-	-	-	-	-	-	-	-	11	11	11	-
90 QUATTRO 4DR	9437 00	AB			-	-	-	-	-	-	-	-	-	-	-	-	-	-	-	-	-	-	-	-	-	-	-	-	-	-	-	8	8	8	-
		Coll			-	-	-	-	-	-	-	-	-	-	-	-	-	-	-	-	-	-	-	-	-	-	-	-	-	-	-	25	25	25	-
		Comp			-	-	-	-	-	-	-	-	-	-	-	-	-	-	-	-	-	-	-	-	-	-	-	-	-	-	-	12	12	12	-
		DCPD			-	-	-	-	-	-	-	-	-	-	-	-	-	-	-	-	-	-	-	-	-	-	-	-	-	-	-	11	11	11	-
90 S 4DR	9435 02	AB			-	-	-	-	-	-	-	-	-	-	-	-	-	-	-	-	-	-	-	-	-	-	-	-	-	-	-	8	8	8	-
		Coll			-	-	-	-	-	-	-	-	-	-	-	-	-	-	-	-	-	-	-	-	-	-	-	-	-	-	-	15	15	15	-
		Comp			-	-	-	-	-	-	-	-	-	-	-	-	-	-	-	-	-	-	-	-	-	-	-	-	-	-	-	10	10	10	-
		DCPD			-	-	-	-	-	-	-	-	-	-	-	-	-	-	-	-	-	-	-	-	-	-	-	-	-	-	-	16	16	16	-

√ - Approved Theft Deterrent System

MANUFACTURER/MODEL	CODE		24	23	22	21	20	19	18	17	16	15	14	13	12	11	10	09	08	07	06	05	04	03	02	01	00	99	98	97	96	95	94	93	92
AUDI																																			
90 SPORT 4DR	9435 03	AB			-	-	-	-	-	-	-	-	-	-	-	-	-	-	-	-	-	-	-	-	-	-	-	-	-	-	-	8	-	-	-
		Coll			-	-	-	-	-	-	-	-	-	-	-	-	-	-	-	-	-	-	-	-	-	-	-	-	-	-	-	15	-	-	-
		Comp			-	-	-	-	-	-	-	-	-	-	-	-	-	-	-	-	-	-	-	-	-	-	-	-	-	-	-	10	-	-	-
		DCPD			-	-	-	-	-	-	-	-	-	-	-	-	-	-	-	-	-	-	-	-	-	-	-	-	-	-	-	16	-	-	-
90 SPORT QUATTRO 4DR	9437 02	AB			-	-	-	-	-	-	-	-	-	-	-	-	-	-	-	-	-	-	-	-	-	-	-	-	-	-	-	8	8	8	-
		Coll			-	-	-	-	-	-	-	-	-	-	-	-	-	-	-	-	-	-	-	-	-	-	-	-	-	-	-	25	25	25	-
		Comp			-	-	-	-	-	-	-	-	-	-	-	-	-	-	-	-	-	-	-	-	-	-	-	-	-	-	-	12	12	12	-
		DCPD			-	-	-	-	-	-	-	-	-	-	-	-	-	-	-	-	-	-	-	-	-	-	-	-	-	-	-	11	11	11	-
A3 1.8T 4DR	9775 00	AB			-	-	-	-	-	-	10	10	-	-	-	-	-	-	-	-	-	-	-	-	-	-	-	-	-	-	-	-	-	-	-
		Coll			-	-	-	-	-	-	38	38	-	-	-	-	-	-	-	-	-	-	-	-	-	-	-	-	-	-	-	-	-	-	-
		Comp			-	-	-	-	-	-	27	27	-	-	-	-	-	-	-	-	-	-	-	-	-	-	-	-	-	-	-	-	-	-	-
		DCPD			-	-	-	-	-	-	43	42	-	-	-	-	-	-	-	-	-	-	-	-	-	-	-	-	-	-	-	-	-	-	-
A3 2.0 TDI 4DR	9787 00	AB			-	-	-	-	-	-	10	10	-	-	-	-	-	-	-	-	-	-	-	-	-	-	-	-	-	-	-	-	-	-	-
		Coll			-	-	-	-	-	-	39	39	-	-	-	-	-	-	-	-	-	-	-	-	-	-	-	-	-	-	-	-	-	-	-
		Comp			-	-	-	-	-	-	29	29	-	-	-	-	-	-	-	-	-	-	-	-	-	-	-	-	-	-	-	-	-	-	-
		DCPD			-	-	-	-	-	-	41	41	-	-	-	-	-	-	-	-	-	-	-	-	-	-	-	-	-	-	-	-	-	-	-
A3 2.0 TDI WAGON	9697 00	AB			-	-	-	-	-	-	-	-	-	8	8	8	8	-	-	-	-	-	-	-	-	-	-	-	-	-	-	-	-	-	-
		Coll			-	-	-	-	-	-	-	-	-	34	34	33	31	-	-	-	-	-	-	-	-	-	-	-	-	-	-	-	-	-	-
		Comp			-	-	-	-	-	-	-	-	-	27	26	24	24	-	-	-	-	-	-	-	-	-	-	-	-	-	-	-	-	-	-
		DCPD			-	-	-	-	-	-	-	-	-	35	36	34	33	-	-	-	-	-	-	-	-	-	-	-	-	-	-	-	-	-	-
A3 2.0T 4DR	8885 00	AB			-	-	-	-	10	10	-	-	-	-	-	-	-	-	-	-	-	-	-	-	-	-	-	-	-	-	-	-	-	-	-
		Coll			-	-	-	-	38	38	-	-	-	-	-	-	-	-	-	-	-	-	-	-	-	-	-	-	-	-	-	-	-	-	-
		Comp			-	-	-	-	31	31	-	-	-	-	-	-	-	-	-	-	-	-	-	-	-	-	-	-	-	-	-	-	-	-	-
		DCPD			-	-	-	-	43	43	-	-	-	-	-	-	-	-	-	-	-	-	-	-	-	-	-	-	-	-	-	-	-	-	-
A3 2.0T CABRIOLET	8866 00	AB			-	-	-	-	-	-	7	-	-	-	-	-	-	-	-	-	-	-	-	-	-	-	-	-	-	-	-	-	-	-	-
		Coll			-	-	-	-	-	-	25	-	-	-	-	-	-	-	-	-	-	-	-	-	-	-	-	-	-	-	-	-	-	-	-
		Comp			-	-	-	-	-	-	30	-	-	-	-	-	-	-	-	-	-	-	-	-	-	-	-	-	-	-	-	-	-	-	-
		DCPD			-	-	-	-	-	-	29	-	-	-	-	-	-	-	-	-	-	-	-	-	-	-	-	-	-	-	-	-	-	-	-
A3 2.0T QUATTRO 4DR	9776 00	AB			-	-	-	-	9	9	9	9	-	-	-	-	-	-	-	-	-	-	-	-	-	-	-	-	-	-	-	-	-	-	-
		Coll			-	-	-	-	42	40	40	41	-	-	-	-	-	-	-	-	-	-	-	-	-	-	-	-	-	-	-	-	-	-	-
		Comp			-	-	-	-	30	30	29	29	-	-	-	-	-	-	-	-	-	-	-	-	-	-	-	-	-	-	-	-	-	-	-
		DCPD			-	-	-	-	42	39	40	39	-	-	-	-	-	-	-	-	-	-	-	-	-	-	-	-	-	-	-	-	-	-	-
A3 2.0T QUATTRO CABRIOLET	9783 00	AB			-	-	-	-	7	7	6	7	-	-	-	-	-	-	-	-	-	-	-	-	-	-	-	-	-	-	-	-	-	-	-
		Coll			-	-	-	-	31	30	29	29	-	-	-	-	-	-	-	-	-	-	-	-	-	-	-	-	-	-	-	-	-	-	-
		Comp			-	-	-	-	32	31	31	31	-	-	-	-	-	-	-	-	-	-	-	-	-	-	-	-	-	-	-	-	-	-	-
		DCPD			-	-	-	-	35	34	33	33	-	-	-	-	-	-	-	-	-	-	-	-	-	-	-	-	-	-	-	-	-	-	-
A3 2.0T QUATTRO WAGON	9667 00	AB			-	-	-	-	-	-	-	-	-	8	8	8	8	8	-	-	-	-	-	-	-	-	-	-	-	-	-	-	-	-	-
		Coll			-	-	-	-	-	-	-	-	-	33	33	34	31	31	-	-	-	-	-	-	-	-	-	-	-	-	-	-	-	-	-
		Comp			-	-	-	-	-	-	-	-	-	25	24	22	22	21	-	-	-	-	-	-	-	-	-	-	-	-	-	-	-	-	-
		DCPD			-	-	-	-	-	-	-	-	-	33	32	32	30	30	-	-	-	-	-	-	-	-	-	-	-	-	-	-	-	-	-
A3 2.0T S-LINE WAGON	9578 01	AB			-	-	-	-	-	-	-	-	-	-	-	8	8	-	-	8	-	-	-	-	-	-	-	-	-	-	-	-	-	-	-
		Coll			-	-	-	-	-	-	-	-	-	-	-	30	29	-	-	27	-	-	-	-	-	-	-	-	-	-	-	-	-	-	-
		Comp			-	-	-	-	-	-	-	-	-	-	-	23	21	-	-	√18	-	-	-	-	-	-	-	-	-	-	-	-	-	-	-
		DCPD			-	-	-	-	-	-	-	-	-	-	-	31	30	-	-	28	-	-	-	-	-	-	-	-	-	-	-	-	-	-	-

√ - Approved Theft Deterrent System

MANUFACTURER/MODEL	CODE		24	23	22	21	20	19	18	17	16	15	14	13	12	11	10	09	08	07	06	05	04	03	02	01	00	99	98	97	96	95	94	93	92
AUDI																																			
A3 2.0T WAGON	9578 00	AB			-	-	-	-	-	-	-	-	-	8	8	8	8	8	8	8	8	-	-	-	-	-	-	-	-	-	-	-	-	-	-
		Coll			-	-	-	-	-	-	-	-	-	31	31	30	29	30	28	27	25	-	-	-	-	-	-	-	-	-	-	-	-	-	-
		Comp			-	-	-	-	-	-	-	-	-	24	23	23	21	22	20	√18	√17	-	-	-	-	-	-	-	-	-	-	-	-	-	-
		DCPD			-	-	-	-	-	-	-	-	-	32	32	31	30	30	29	28	26	-	-	-	-	-	-	-	-	-	-	-	-	-	-
A3 3.2 S-LINE QUATTRO WAGON	9591 00	AB			-	-	-	-	-	-	-	-	-	-	-	-	-	8	8	8	8	-	-	-	-	-	-	-	-	-	-	-	-	-	-
		Coll			-	-	-	-	-	-	-	-	-	-	-	-	-	33	32	29	29	-	-	-	-	-	-	-	-	-	-	-	-	-	-
		Comp			-	-	-	-	-	-	-	-	-	-	-	-	-	23	25	√22	√21	-	-	-	-	-	-	-	-	-	-	-	-	-	-
		DCPD			-	-	-	-	-	-	-	-	-	-	-	-	-	31	30	28	28	-	-	-	-	-	-	-	-	-	-	-	-	-	-
A3 E-TRON WAGON	8924 00	AB			-	-	-	-	7	7	8	-	-	-	-	-	-	-	-	-	-	-	-	-	-	-	-	-	-	-	-	-	-	-	-
		Coll			-	-	-	-	34	35	34	-	-	-	-	-	-	-	-	-	-	-	-	-	-	-	-	-	-	-	-	-	-	-	-
		Comp			-	-	-	-	34	34	32	-	-	-	-	-	-	-	-	-	-	-	-	-	-	-	-	-	-	-	-	-	-	-	-
		DCPD			-	-	-	-	37	38	37	-	-	-	-	-	-	-	-	-	-	-	-	-	-	-	-	-	-	-	-	-	-	-	-
A3 KOMFORT 40 2.0 TFSI 4DR	8885 01	AB			-	-	10	10	-	-	-	-	-	-	-	-	-	-	-	-	-	-	-	-	-	-	-	-	-	-	-	-	-	-	-
		Coll			-	-	38	38	-	-	-	-	-	-	-	-	-	-	-	-	-	-	-	-	-	-	-	-	-	-	-	-	-	-	-
		Comp			-	-	31	30	-	-	-	-	-	-	-	-	-	-	-	-	-	-	-	-	-	-	-	-	-	-	-	-	-	-	-
		DCPD			-	-	44	44	-	-	-	-	-	-	-	-	-	-	-	-	-	-	-	-	-	-	-	-	-	-	-	-	-	-	-
A3 KOMFORT 45 2.0 TFSI QUATTRO 4DR	9776 01	AB			-	-	9	9	-	-	-	-	-	-	-	-	-	-	-	-	-	-	-	-	-	-	-	-	-	-	-	-	-	-	-
		Coll			-	-	42	42	-	-	-	-	-	-	-	-	-	-	-	-	-	-	-	-	-	-	-	-	-	-	-	-	-	-	-
		Comp			-	-	31	31	-	-	-	-	-	-	-	-	-	-	-	-	-	-	-	-	-	-	-	-	-	-	-	-	-	-	-
		DCPD			-	-	41	41	-	-	-	-	-	-	-	-	-	-	-	-	-	-	-	-	-	-	-	-	-	-	-	-	-	-	-
A3 KOMFORT 45 2.0 TFSI QUATTRO CABRIOLET	9783 01	AB			-	-	7	7	-	-	-	-	-	-	-	-	-	-	-	-	-	-	-	-	-	-	-	-	-	-	-	-	-	-	-
		Coll			-	-	31	31	-	-	-	-	-	-	-	-	-	-	-	-	-	-	-	-	-	-	-	-	-	-	-	-	-	-	-
		Comp			-	-	34	33	-	-	-	-	-	-	-	-	-	-	-	-	-	-	-	-	-	-	-	-	-	-	-	-	-	-	-
		DCPD			-	-	34	35	-	-	-	-	-	-	-	-	-	-	-	-	-	-	-	-	-	-	-	-	-	-	-	-	-	-	-
A3 PROGRESSIV 40 2.0 TFSI 4DR	8885 02	AB			-	-	10	10	-	-	-	-	-	-	-	-	-	-	-	-	-	-	-	-	-	-	-	-	-	-	-	-	-	-	-
		Coll			-	-	38	38	-	-	-	-	-	-	-	-	-	-	-	-	-	-	-	-	-	-	-	-	-	-	-	-	-	-	-
		Comp			-	-	31	30	-	-	-	-	-	-	-	-	-	-	-	-	-	-	-	-	-	-	-	-	-	-	-	-	-	-	-
		DCPD			-	-	44	44	-	-	-	-	-	-	-	-	-	-	-	-	-	-	-	-	-	-	-	-	-	-	-	-	-	-	-
A3 PROGRESSIV 45 2.0 TFSI QUATTRO 4DR	9776 02	AB			-	-	9	9	-	-	-	-	-	-	-	-	-	-	-	-	-	-	-	-	-	-	-	-	-	-	-	-	-	-	-
		Coll			-	-	42	42	-	-	-	-	-	-	-	-	-	-	-	-	-	-	-	-	-	-	-	-	-	-	-	-	-	-	-
		Comp			-	-	31	31	-	-	-	-	-	-	-	-	-	-	-	-	-	-	-	-	-	-	-	-	-	-	-	-	-	-	-
		DCPD			-	-	41	41	-	-	-	-	-	-	-	-	-	-	-	-	-	-	-	-	-	-	-	-	-	-	-	-	-	-	-
A3 PROGRESSIV 45 2.0 TFSI QUATTRO CABRIO	9783 02	AB			-	-	7	7	-	-	-	-	-	-	-	-	-	-	-	-	-	-	-	-	-	-	-	-	-	-	-	-	-	-	-
		Coll			-	-	31	31	-	-	-	-	-	-	-	-	-	-	-	-	-	-	-	-	-	-	-	-	-	-	-	-	-	-	-
		Comp			-	-	34	33	-	-	-	-	-	-	-	-	-	-	-	-	-	-	-	-	-	-	-	-	-	-	-	-	-	-	-
		DCPD			-	-	34	35	-	-	-	-	-	-	-	-	-	-	-	-	-	-	-	-	-	-	-	-	-	-	-	-	-	-	-
A3 TECHNIK 45 2.0 TFSI QUATTRO 4DR	9776 03	AB			-	-	9	9	-	-	-	-	-	-	-	-	-	-	-	-	-	-	-	-	-	-	-	-	-	-	-	-	-	-	-
		Coll			-	-	42	42	-	-	-	-	-	-	-	-	-	-	-	-	-	-	-	-	-	-	-	-	-	-	-	-	-	-	-
		Comp			-	-	31	31	-	-	-	-	-	-	-	-	-	-	-	-	-	-	-	-	-	-	-	-	-	-	-	-	-	-	-
		DCPD			-	-	41	41	-	-	-	-	-	-	-	-	-	-	-	-	-	-	-	-	-	-	-	-	-	-	-	-	-	-	-
A3 TECHNIK 45 2.0 TFSI QUATTRO CABRIOLET	9783 03	AB			-	-	7	7	-	-	-	-	-	-	-	-	-	-	-	-	-	-	-	-	-	-	-	-	-	-	-	-	-	-	-
		Coll			-	-	31	31	-	-	-	-	-	-	-	-	-	-	-	-	-	-	-	-	-	-	-	-	-	-	-	-	-	-	-
		Comp			-	-	34	33	-	-	-	-	-	-	-	-	-	-	-	-	-	-	-	-	-	-	-	-	-	-	-	-	-	-	-
		DCPD			-	-	34	35	-	-	-	-	-	-	-	-	-	-	-	-	-	-	-	-	-	-	-	-	-	-	-	-	-	-	-

√ - Approved Theft Deterrent System

MANUFACTURER/MODEL	CODE		24	23	22	21	20	19	18	17	16	15	14	13	12	11	10	09	08	07	06	05	04	03	02	01	00	99	98	97	96	95	94	93	92
AUDI																																			
A4 1.8T 4DR	9482 00	AB			-	-	-	-	-	-	-	-	-	-	-	-	-	-	-	-	-	10	10	10	10	10	10	10	10	10	-	-	-	-	-
		Coll			-	-	-	-	-	-	-	-	-	-	-	-	-	-	-	-	-	25	21	20	20	20	20	20	20	20	-	-	-	-	-
		Comp			-	-	-	-	-	-	-	-	-	-	-	-	-	-	-	-	-	√24	√21	√19	√18	18	18	18	18	18	-	-	-	-	-
		DCPD			-	-	-	-	-	-	-	-	-	-	-	-	-	-	-	-	-	28	28	23	24	24	24	24	24	24	-	-	-	-	-
A4 1.8T CABRIOLET	9537 00	AB			-	-	-	-	-	-	-	-	-	-	-	-	-	-	-	-	7	7	7	7	-	-	-	-	-	-	-	-	-	-	-
		Coll			-	-	-	-	-	-	-	-	-	-	-	-	-	-	-	-	28	25	25	21	-	-	-	-	-	-	-	-	-	-	-
		Comp			-	-	-	-	-	-	-	-	-	-	-	-	-	-	-	-	√25	√24	√21	√19	-	-	-	-	-	-	-	-	-	-	-
		DCPD			-	-	-	-	-	-	-	-	-	-	-	-	-	-	-	-	31	27	28	25	-	-	-	-	-	-	-	-	-	-	-
A4 1.8T QUATTRO 4DR	9483 00	AB			-	-	-	-	-	-	-	-	-	-	-	-	-	-	-	-	-	8	9	8	8	8	8	8	8	8	-	-	-	-	-
		Coll			-	-	-	-	-	-	-	-	-	-	-	-	-	-	-	-	-	24	24	23	22	22	22	22	22	22	-	-	-	-	-
		Comp			-	-	-	-	-	-	-	-	-	-	-	-	-	-	-	-	-	√25	√24	√23	√23	23	23	23	23	23	-	-	-	-	-
		DCPD			-	-	-	-	-	-	-	-	-	-	-	-	-	-	-	-	-	27	26	25	25	25	25	25	25	25	-	-	-	-	-
A4 1.8T QUATTRO WAGON	9510 00	AB			-	-	-	-	-	-	-	-	-	-	-	-	-	-	-	-	-	8	8	8	7	7	7	7	-	-	-	-	-	-	-
		Coll			-	-	-	-	-	-	-	-	-	-	-	-	-	-	-	-	-	22	23	22	17	17	17	17	-	-	-	-	-	-	-
		Comp			-	-	-	-	-	-	-	-	-	-	-	-	-	-	-	-	-	√19	√16	√17	√14	14	14	14	-	-	-	-	-	-	-
		DCPD			-	-	-	-	-	-	-	-	-	-	-	-	-	-	-	-	-	23	23	23	21	21	21	21	-	-	-	-	-	-	-
A4 1.8T S-LINE CABRIOLET	9537 01	AB			-	-	-	-	-	-	-	-	-	-	-	-	-	-	-	-	7	-	-	-	-	-	-	-	-	-	-	-	-	-	-
		Coll			-	-	-	-	-	-	-	-	-	-	-	-	-	-	-	-	28	-	-	-	-	-	-	-	-	-	-	-	-	-	-
		Comp			-	-	-	-	-	-	-	-	-	-	-	-	-	-	-	-	√25	-	-	-	-	-	-	-	-	-	-	-	-	-	-
		DCPD			-	-	-	-	-	-	-	-	-	-	-	-	-	-	-	-	31	-	-	-	-	-	-	-	-	-	-	-	-	-	-
A4 1.8T WAGON	9545 00	AB			-	-	-	-	-	-	-	-	-	-	-	-	-	-	-	-	-	7	8	8	-	-	-	-	-	-	-	-	-	-	-
		Coll			-	-	-	-	-	-	-	-	-	-	-	-	-	-	-	-	-	17	17	16	-	-	-	-	-	-	-	-	-	-	-
		Comp			-	-	-	-	-	-	-	-	-	-	-	-	-	-	-	-	-	√12	√13	√11	-	-	-	-	-	-	-	-	-	-	-
		DCPD			-	-	-	-	-	-	-	-	-	-	-	-	-	-	-	-	-	17	16	15	-	-	-	-	-	-	-	-	-	-	-
A4 2.0T 4DR	9572 00	AB			-	-	-	-	10	9	10	10	9	10	10	10	10	10	10	9	9	10	-	-	-	-	-	-	-	-	-	-	-	-	-
		Coll			-	-	-	-	36	35	40	38	37	36	34	34	33	33	29	25	23	18	-	-	-	-	-	-	-	-	-	-	-	-	-
		Comp			-	-	-	-	35	34	33	34	34	33	32	32	30	31	27	√23	√22	√21	-	-	-	-	-	-	-	-	-	-	-	-	-
		DCPD			-	-	-	-	44	44	43	41	41	41	39	40	36	36	32	29	28	26	-	-	-	-	-	-	-	-	-	-	-	-	-
A4 2.0T ALLROAD QUATTRO WAGON	8973 00	AB			-	-	-	-	7	7	7	8	8	8	-	-	-	-	-	-	-	-	-	-	-	-	-	-	-	-	-	-	-	-	-
		Coll			-	-	-	-	35	35	41	41	39	39	-	-	-	-	-	-	-	-	-	-	-	-	-	-	-	-	-	-	-	-	-
		Comp			-	-	-	-	33	32	34	33	32	31	-	-	-	-	-	-	-	-	-	-	-	-	-	-	-	-	-	-	-	-	-
		DCPD			-	-	-	-	35	36	44	44	42	42	-	-	-	-	-	-	-	-	-	-	-	-	-	-	-	-	-	-	-	-	-
A4 2.0T CABRIOLET	9006 00	AB			-	-	-	-	-	-	-	-	-	-	-	-	-	7	7	7	-	-	-	-	-	-	-	-	-	-	-	-	-	-	-
		Coll			-	-	-	-	-	-	-	-	-	-	-	-	-	28	27	28	-	-	-	-	-	-	-	-	-	-	-	-	-	-	-
		Comp			-	-	-	-	-	-	-	-	-	-	-	-	-	29	27	√27	-	-	-	-	-	-	-	-	-	-	-	-	-	-	-
		DCPD			-	-	-	-	-	-	-	-	-	-	-	-	-	29	29	29	-	-	-	-	-	-	-	-	-	-	-	-	-	-	-
A4 2.0T QUATTRO 4DR	9573 00	AB			-	-	-	-	9	9	10	10	10	10	10	10	10	10	8	8	8	9	-	-	-	-	-	-	-	-	-	-	-	-	-
		Coll			-	-	-	-	55	55	52	51	49	48	45	44	41	40	29	29	28	24	-	-	-	-	-	-	-	-	-	-	-	-	-
		Comp			-	-	-	-	35	35	34	33	34	34	34	34	34	33	29	√29	√29	√24	-	-	-	-	-	-	-	-	-	-	-	-	-
		DCPD			-	-	-	-	61	60	59	56	52	52	47	45	44	43	33	32	30	26	-	-	-	-	-	-	-	-	-	-	-	-	-
A4 2.0T QUATTRO CABRIOLET	9007 00	AB			-	-	-	-	-	-	-	-	-	-	-	-	-	7	7	7	-	-	-	-	-	-	-	-	-	-	-	-	-	-	-
		Coll			-	-	-	-	-	-	-	-	-	-	-	-	-	32	30	29	-	-	-	-	-	-	-	-	-	-	-	-	-	-	-
		Comp			-	-	-	-	-	-	-	-	-	-	-	-	-	31	29	√28	-	-	-	-	-	-	-	-	-	-	-	-	-	-	-
		DCPD			-	-	-	-	-	-	-	-	-	-	-	-	-	30	28	27	-	-	-	-	-	-	-	-	-	-	-	-	-	-	-

√ - Approved Theft Deterrent System

MANUFACTURER/MODEL	CODE		24	23	22	21	20	19	18	17	16	15	14	13	12	11	10	09	08	07	06	05	04	03	02	01	00	99	98	97	96	95	94	93	92
AUDI																																			
A4 2.0T QUATTRO WAGON	9575 00	AB			-	-	-	-	-	-	-	-	-	-	8	8	8	8	8	8	8	8	-	-	-	-	-	-	-	-	-	-	-	-	-
		Coll			-	-	-	-	-	-	-	-	-	-	38	35	34	32	30	30	30	29	-	-	-	-	-	-	-	-	-	-	-	-	-
		Comp			-	-	-	-	-	-	-	-	-	-	31	29	28	28	24	√23	√23	√27	-	-	-	-	-	-	-	-	-	-	-	-	-
		DCPD			-	-	-	-	-	-	-	-	-	-	43	40	38	37	28	26	27	26	-	-	-	-	-	-	-	-	-	-	-	-	-
A4 2.0T S-LINE 4DR	9572 01	AB			-	-	-	-	-	-	-	-	-	-	-	-	-	-	-	-	9	-	-	-	-	-	-	-	-	-	-	-	-	-	-
		Coll			-	-	-	-	-	-	-	-	-	-	-	-	-	-	-	-	23	-	-	-	-	-	-	-	-	-	-	-	-	-	-
		Comp			-	-	-	-	-	-	-	-	-	-	-	-	-	-	-	-	√22	-	-	-	-	-	-	-	-	-	-	-	-	-	-
		DCPD			-	-	-	-	-	-	-	-	-	-	-	-	-	-	-	-	28	-	-	-	-	-	-	-	-	-	-	-	-	-	-
A4 2.0T S-LINE CABRIOLET	9006 01	AB			-	-	-	-	-	-	-	-	-	-	-	-	-	7	7	7	-	-	-	-	-	-	-	-	-	-	-	-	-	-	-
		Coll			-	-	-	-	-	-	-	-	-	-	-	-	-	28	27	28	-	-	-	-	-	-	-	-	-	-	-	-	-	-	-
		Comp			-	-	-	-	-	-	-	-	-	-	-	-	-	29	27	√27	-	-	-	-	-	-	-	-	-	-	-	-	-	-	-
		DCPD			-	-	-	-	-	-	-	-	-	-	-	-	-	29	29	29	-	-	-	-	-	-	-	-	-	-	-	-	-	-	-
A4 2.0T S-LINE QUATTRO 4DR	9573 01	AB			-	-	-	-	-	-	-	-	-	-	-	-	-	-	8	8	8	-	-	-	-	-	-	-	-	-	-	-	-	-	-
		Coll			-	-	-	-	-	-	-	-	-	-	-	-	-	-	29	29	28	-	-	-	-	-	-	-	-	-	-	-	-	-	-
		Comp			-	-	-	-	-	-	-	-	-	-	-	-	-	-	29	√29	√29	-	-	-	-	-	-	-	-	-	-	-	-	-	-
		DCPD			-	-	-	-	-	-	-	-	-	-	-	-	-	-	33	32	30	-	-	-	-	-	-	-	-	-	-	-	-	-	-
A4 2.0T S-LINE QUATTRO CABRIOLET	9007 01	AB			-	-	-	-	-	-	-	-	-	-	-	-	-	-	7	7	-	-	-	-	-	-	-	-	-	-	-	-	-	-	-
		Coll			-	-	-	-	-	-	-	-	-	-	-	-	-	-	30	29	-	-	-	-	-	-	-	-	-	-	-	-	-	-	-
		Comp			-	-	-	-	-	-	-	-	-	-	-	-	-	-	29	√28	-	-	-	-	-	-	-	-	-	-	-	-	-	-	-
		DCPD			-	-	-	-	-	-	-	-	-	-	-	-	-	-	28	27	-	-	-	-	-	-	-	-	-	-	-	-	-	-	-
A4 2.0T S-LINE QUATTRO WAGON	9575 01	AB			-	-	-	-	-	-	-	-	-	-	-	-	-	-	8	8	8	-	-	-	-	-	-	-	-	-	-	-	-	-	-
		Coll			-	-	-	-	-	-	-	-	-	-	-	-	-	-	30	30	30	-	-	-	-	-	-	-	-	-	-	-	-	-	-
		Comp			-	-	-	-	-	-	-	-	-	-	-	-	-	-	24	√23	√23	-	-	-	-	-	-	-	-	-	-	-	-	-	-
		DCPD			-	-	-	-	-	-	-	-	-	-	-	-	-	-	28	26	27	-	-	-	-	-	-	-	-	-	-	-	-	-	-
A4 2.8 4DR	9478 00	AB			-	-	-	-	-	-	-	-	-	-	-	-	-	-	-	-	-	-	-	-	-	9	9	9	9	9	9	-	-	-	-
		Coll			-	-	-	-	-	-	-	-	-	-	-	-	-	-	-	-	-	-	-	-	-	24	24	24	24	24	24	-	-	-	-
		Comp			-	-	-	-	-	-	-	-	-	-	-	-	-	-	-	-	-	-	-	-	-	17	17	17	17	17	17	-	-	-	-
		DCPD			-	-	-	-	-	-	-	-	-	-	-	-	-	-	-	-	-	-	-	-	-	21	21	21	21	21	21	-	-	-	-
A4 2.8 QUATTRO 4DR	9479 00	AB			-	-	-	-	-	-	-	-	-	-	-	-	-	-	-	-	-	-	-	-	-	8	8	8	8	8	8	-	-	-	-
		Coll			-	-	-	-	-	-	-	-	-	-	-	-	-	-	-	-	-	-	-	-	-	22	22	22	22	22	22	-	-	-	-
		Comp			-	-	-	-	-	-	-	-	-	-	-	-	-	-	-	-	-	-	-	-	-	26	26	26	26	26	26	-	-	-	-
		DCPD			-	-	-	-	-	-	-	-	-	-	-	-	-	-	-	-	-	-	-	-	-	17	17	17	17	17	17	-	-	-	-
A4 2.8 QUATTRO WAGON	9509 00	AB			-	-	-	-	-	-	-	-	-	-	-	-	-	-	-	-	-	-	-	-	-	7	7	7	7	-	-	-	-	-	-
		Coll			-	-	-	-	-	-	-	-	-	-	-	-	-	-	-	-	-	-	-	-	-	18	18	18	18	-	-	-	-	-	-
		Comp			-	-	-	-	-	-	-	-	-	-	-	-	-	-	-	-	-	-	-	-	-	18	18	18	18	-	-	-	-	-	-
		DCPD			-	-	-	-	-	-	-	-	-	-	-	-	-	-	-	-	-	-	-	-	-	20	20	20	20	-	-	-	-	-	-
A4 2.8 WAGON	9508 00	AB			-	-	-	-	-	-	-	-	-	-	-	-	-	-	-	-	-	-	-	-	-	-	-	-	8	-	-	-	-	-	-
		Coll			-	-	-	-	-	-	-	-	-	-	-	-	-	-	-	-	-	-	-	-	-	-	-	-	12	-	-	-	-	-	-
		Comp			-	-	-	-	-	-	-	-	-	-	-	-	-	-	-	-	-	-	-	-	-	-	-	-	13	-	-	-	-	-	-
		DCPD			-	-	-	-	-	-	-	-	-	-	-	-	-	-	-	-	-	-	-	-	-	-	-	-	11	-	-	-	-	-	-
A4 3.0 4DR	9185 00	AB			-	-	-	-	-	-	-	-	-	-	-	-	-	-	-	-	-	-	10	10	10	-	-	-	-	-	-	-	-	-	-
		Coll			-	-	-	-	-	-	-	-	-	-	-	-	-	-	-	-	-	-	24	24	24	-	-	-	-	-	-	-	-	-	-
		Comp			-	-	-	-	-	-	-	-	-	-	-	-	-	-	-	-	-	-	√22	√22	√22	-	-	-	-	-	-	-	-	-	-
		DCPD			-	-	-	-	-	-	-	-	-	-	-	-	-	-	-	-	-	-	33	33	32	-	-	-	-	-	-	-	-	-	-

√ - Approved Theft Deterrent System

MANUFACTURER/MODEL	CODE		24	23	22	21	20	19	18	17	16	15	14	13	12	11	10	09	08	07	06	05	04	03	02	01	00	99	98	97	96	95	94	93	92
AUDI																																			
A4 3.0 CABRIOLET	9529 00	AB			-	-	-	-	-	-	-	-	-	-	-	-	-	-	-	-	-	7	7	7	-	-	-	-	-	-	-	-	-	-	-
		Coll			-	-	-	-	-	-	-	-	-	-	-	-	-	-	-	-	-	31	23	22	-	-	-	-	-	-	-	-	-	-	-
		Comp			-	-	-	-	-	-	-	-	-	-	-	-	-	-	-	-	-	√30	√26	√27	-	-	-	-	-	-	-	-	-	-	-
		DCPD			-	-	-	-	-	-	-	-	-	-	-	-	-	-	-	-	-	31	27	27	-	-	-	-	-	-	-	-	-	-	-
A4 3.0 QUATTRO 4DR	9186 00	AB			-	-	-	-	-	-	-	-	-	-	-	-	-	-	-	-	-	8	9	9	8	-	-	-	-	-	-	-	-	-	-
		Coll			-	-	-	-	-	-	-	-	-	-	-	-	-	-	-	-	-	26	28	27	26	-	-	-	-	-	-	-	-	-	-
		Comp			-	-	-	-	-	-	-	-	-	-	-	-	-	-	-	-	-	√30	√29	√28	√26	-	-	-	-	-	-	-	-	-	-
		DCPD			-	-	-	-	-	-	-	-	-	-	-	-	-	-	-	-	-	30	29	26	25	-	-	-	-	-	-	-	-	-	-
A4 3.0 QUATTRO CABRIOLET	9550 00	AB			-	-	-	-	-	-	-	-	-	-	-	-	-	-	-	-	7	7	7	-	-	-	-	-	-	-	-	-	-	-	-
		Coll			-	-	-	-	-	-	-	-	-	-	-	-	-	-	-	-	30	26	24	-	-	-	-	-	-	-	-	-	-	-	-
		Comp			-	-	-	-	-	-	-	-	-	-	-	-	-	-	-	-	√32	√30	√29	-	-	-	-	-	-	-	-	-	-	-	-
		DCPD			-	-	-	-	-	-	-	-	-	-	-	-	-	-	-	-	30	25	24	-	-	-	-	-	-	-	-	-	-	-	-
A4 3.0 QUATTRO WAGON	9495 00	AB			-	-	-	-	-	-	-	-	-	-	-	-	-	-	-	-	-	8	7	8	7	-	-	-	-	-	-	-	-	-	-
		Coll			-	-	-	-	-	-	-	-	-	-	-	-	-	-	-	-	-	25	25	25	19	-	-	-	-	-	-	-	-	-	-
		Comp			-	-	-	-	-	-	-	-	-	-	-	-	-	-	-	-	-	√27	√28	√27	√29	-	-	-	-	-	-	-	-	-	-
		DCPD			-	-	-	-	-	-	-	-	-	-	-	-	-	-	-	-	-	27	25	25	23	-	-	-	-	-	-	-	-	-	-
A4 3.0 S-LINE QUATTRO CABRIOLET	9550 01	AB			-	-	-	-	-	-	-	-	-	-	-	-	-	-	-	-	7	7	-	-	-	-	-	-	-	-	-	-	-	-	-
		Coll			-	-	-	-	-	-	-	-	-	-	-	-	-	-	-	-	30	26	-	-	-	-	-	-	-	-	-	-	-	-	-
		Comp			-	-	-	-	-	-	-	-	-	-	-	-	-	-	-	-	√32	√30	-	-	-	-	-	-	-	-	-	-	-	-	-
		DCPD			-	-	-	-	-	-	-	-	-	-	-	-	-	-	-	-	30	25	-	-	-	-	-	-	-	-	-	-	-	-	-
A4 3.2 4DR	9652 00	AB			-	-	-	-	-	-	-	-	-	-	-	-	-	-	10	10	-	-	-	-	-	-	-	-	-	-	-	-	-	-	-
		Coll			-	-	-	-	-	-	-	-	-	-	-	-	-	-	24	24	-	-	-	-	-	-	-	-	-	-	-	-	-	-	-
		Comp			-	-	-	-	-	-	-	-	-	-	-	-	-	-	26	√26	-	-	-	-	-	-	-	-	-	-	-	-	-	-	-
		DCPD			-	-	-	-	-	-	-	-	-	-	-	-	-	-	28	28	-	-	-	-	-	-	-	-	-	-	-	-	-	-	-
A4 3.2 QUATTRO 4DR	9574 00	AB			-	-	-	-	-	-	-	-	-	-	-	-	-	10	8	8	8	8	-	-	-	-	-	-	-	-	-	-	-	-	-
		Coll			-	-	-	-	-	-	-	-	-	-	-	-	-	44	29	30	30	30	-	-	-	-	-	-	-	-	-	-	-	-	-
		Comp			-	-	-	-	-	-	-	-	-	-	-	-	-	31	31	√31	√30	√31	-	-	-	-	-	-	-	-	-	-	-	-	-
		DCPD			-	-	-	-	-	-	-	-	-	-	-	-	-	45	32	32	29	29	-	-	-	-	-	-	-	-	-	-	-	-	-
A4 3.2 QUATTRO CABRIOLET	9008 00	AB			-	-	-	-	-	-	-	-	-	-	-	-	-	7	7	7	-	-	-	-	-	-	-	-	-	-	-	-	-	-	-
		Coll			-	-	-	-	-	-	-	-	-	-	-	-	-	31	31	30	-	-	-	-	-	-	-	-	-	-	-	-	-	-	-
		Comp			-	-	-	-	-	-	-	-	-	-	-	-	-	36	34	√33	-	-	-	-	-	-	-	-	-	-	-	-	-	-	-
		DCPD			-	-	-	-	-	-	-	-	-	-	-	-	-	29	30	29	-	-	-	-	-	-	-	-	-	-	-	-	-	-	-
A4 3.2 QUATTRO WAGON	9576 00	AB			-	-	-	-	-	-	-	-	-	-	-	-	-	-	8	8	8	8	-	-	-	-	-	-	-	-	-	-	-	-	-
		Coll			-	-	-	-	-	-	-	-	-	-	-	-	-	-	27	28	24	25	-	-	-	-	-	-	-	-	-	-	-	-	-
		Comp			-	-	-	-	-	-	-	-	-	-	-	-	-	-	32	√30	√30	√30	-	-	-	-	-	-	-	-	-	-	-	-	-
		DCPD			-	-	-	-	-	-	-	-	-	-	-	-	-	-	28	27	27	26	-	-	-	-	-	-	-	-	-	-	-	-	-
A4 3.2 S-LINE QUATTRO 4DR	9574 01	AB			-	-	-	-	-	-	-	-	-	-	-	-	-	-	8	8	8	-	-	-	-	-	-	-	-	-	-	-	-	-	-
		Coll			-	-	-	-	-	-	-	-	-	-	-	-	-	-	29	30	30	-	-	-	-	-	-	-	-	-	-	-	-	-	-
		Comp			-	-	-	-	-	-	-	-	-	-	-	-	-	-	31	√31	√30	-	-	-	-	-	-	-	-	-	-	-	-	-	-
		DCPD			-	-	-	-	-	-	-	-	-	-	-	-	-	-	32	32	29	-	-	-	-	-	-	-	-	-	-	-	-	-	-
A4 3.2 S-LINE QUATTRO CABRIOLET	9008 01	AB			-	-	-	-	-	-	-	-	-	-	-	-	-	-	7	7	-	-	-	-	-	-	-	-	-	-	-	-	-	-	-
		Coll			-	-	-	-	-	-	-	-	-	-	-	-	-	-	31	30	-	-	-	-	-	-	-	-	-	-	-	-	-	-	-
		Comp			-	-	-	-	-	-	-	-	-	-	-	-	-	-	34	√33	-	-	-	-	-	-	-	-	-	-	-	-	-	-	-
		DCPD			-	-	-	-	-	-	-	-	-	-	-	-	-	-	30	29	-	-	-	-	-	-	-	-	-	-	-	-	-	-	-

√ - Approved Theft Deterrent System

MANUFACTURER/MODEL	CODE		24	23	22	21	20	19	18	17	16	15	14	13	12	11	10	09	08	07	06	05	04	03	02	01	00	99	98	97	96	95	94	93	92
AUDI																																			
A4 3.2 S-LINE QUATTRO WAGON	9576 01	AB			-	-	-	-	-	-	-	-	-	-	-	-	-	-	8	8	8	-	-	-	-	-	-	-	-	-	-	-	-	-	-
		Coll			-	-	-	-	-	-	-	-	-	-	-	-	-	-	27	28	24	-	-	-	-	-	-	-	-	-	-	-	-	-	-
		Comp			-	-	-	-	-	-	-	-	-	-	-	-	-	-	32	√30	√30	-	-	-	-	-	-	-	-	-	-	-	-	-	-
		DCPD			-	-	-	-	-	-	-	-	-	-	-	-	-	-	28	27	27	-	-	-	-	-	-	-	-	-	-	-	-	-	-
A4 ALLROAD KOMFORT 2.0 TFSI QUATTRO WAGO	8973 01	AB			-	-	7	7	-	-	-	-	-	-	-	-	-	-	-	-	-	-	-	-	-	-	-	-	-	-	-	-	-	-	-
		Coll			-	-	36	36	-	-	-	-	-	-	-	-	-	-	-	-	-	-	-	-	-	-	-	-	-	-	-	-	-	-	-
		Comp			-	-	33	33	-	-	-	-	-	-	-	-	-	-	-	-	-	-	-	-	-	-	-	-	-	-	-	-	-	-	-
		DCPD			-	-	35	37	-	-	-	-	-	-	-	-	-	-	-	-	-	-	-	-	-	-	-	-	-	-	-	-	-	-	-
A4 ALLROAD PROGRES 2.0 TFSI QUATTRO WAGO	8973 02	AB			-	-	7	7	-	-	-	-	-	-	-	-	-	-	-	-	-	-	-	-	-	-	-	-	-	-	-	-	-	-	-
		Coll			-	-	36	36	-	-	-	-	-	-	-	-	-	-	-	-	-	-	-	-	-	-	-	-	-	-	-	-	-	-	-
		Comp			-	-	33	33	-	-	-	-	-	-	-	-	-	-	-	-	-	-	-	-	-	-	-	-	-	-	-	-	-	-	-
		DCPD			-	-	35	37	-	-	-	-	-	-	-	-	-	-	-	-	-	-	-	-	-	-	-	-	-	-	-	-	-	-	-
A4 ALLROAD TECH 2.0 TFSI QUATTRO WAGON	8973 03	AB			-	-	7	7	-	-	-	-	-	-	-	-	-	-	-	-	-	-	-	-	-	-	-	-	-	-	-	-	-	-	-
		Coll			-	-	36	36	-	-	-	-	-	-	-	-	-	-	-	-	-	-	-	-	-	-	-	-	-	-	-	-	-	-	-
		Comp			-	-	33	33	-	-	-	-	-	-	-	-	-	-	-	-	-	-	-	-	-	-	-	-	-	-	-	-	-	-	-
		DCPD			-	-	35	37	-	-	-	-	-	-	-	-	-	-	-	-	-	-	-	-	-	-	-	-	-	-	-	-	-	-	-
A4 KOMFORT 2.0 TFSI 4DR	9572 02	AB			-	-	-	10	-	-	-	-	-	-	-	-	-	-	-	-	-	-	-	-	-	-	-	-	-	-	-	-	-	-	-
		Coll			-	-	-	36	-	-	-	-	-	-	-	-	-	-	-	-	-	-	-	-	-	-	-	-	-	-	-	-	-	-	-
		Comp			-	-	-	34	-	-	-	-	-	-	-	-	-	-	-	-	-	-	-	-	-	-	-	-	-	-	-	-	-	-	-
		DCPD			-	-	-	44	-	-	-	-	-	-	-	-	-	-	-	-	-	-	-	-	-	-	-	-	-	-	-	-	-	-	-
A4 KOMFORT 2.0 TFSI QUATTRO 4DR	9573 02	AB			-	-	9	9	-	-	-	-	-	-	-	-	-	-	-	-	-	-	-	-	-	-	-	-	-	-	-	-	-	-	-
		Coll			-	-	55	55	-	-	-	-	-	-	-	-	-	-	-	-	-	-	-	-	-	-	-	-	-	-	-	-	-	-	-
		Comp			-	-	37	36	-	-	-	-	-	-	-	-	-	-	-	-	-	-	-	-	-	-	-	-	-	-	-	-	-	-	-
		DCPD			-	-	61	61	-	-	-	-	-	-	-	-	-	-	-	-	-	-	-	-	-	-	-	-	-	-	-	-	-	-	-
A4 KOMFORT 40 2.0 TFSI QUATTRO 4DR	8576 00	AB			-	8	-	-	-	-	-	-	-	-	-	-	-	-	-	-	-	-	-	-	-	-	-	-	-	-	-	-	-	-	-
		Coll			-	45	-	-	-	-	-	-	-	-	-	-	-	-	-	-	-	-	-	-	-	-	-	-	-	-	-	-	-	-	-
		Comp			-	35	-	-	-	-	-	-	-	-	-	-	-	-	-	-	-	-	-	-	-	-	-	-	-	-	-	-	-	-	-
		DCPD			-	48	-	-	-	-	-	-	-	-	-	-	-	-	-	-	-	-	-	-	-	-	-	-	-	-	-	-	-	-	-
A4 KOMFORT 45 2.0 TFSI QUATTRO 4DR	9573 07	AB			-	9	-	-	-	-	-	-	-	-	-	-	-	-	-	-	-	-	-	-	-	-	-	-	-	-	-	-	-	-	-
		Coll			-	55	-	-	-	-	-	-	-	-	-	-	-	-	-	-	-	-	-	-	-	-	-	-	-	-	-	-	-	-	-
		Comp			-	37	-	-	-	-	-	-	-	-	-	-	-	-	-	-	-	-	-	-	-	-	-	-	-	-	-	-	-	-	-
		DCPD			-	61	-	-	-	-	-	-	-	-	-	-	-	-	-	-	-	-	-	-	-	-	-	-	-	-	-	-	-	-	-
A4 PROGRESSIV 2.0 TFSI QUATTRO 4DR	9573 03	AB			-	-	9	9	-	-	-	-	-	-	-	-	-	-	-	-	-	-	-	-	-	-	-	-	-	-	-	-	-	-	-
		Coll			-	-	55	55	-	-	-	-	-	-	-	-	-	-	-	-	-	-	-	-	-	-	-	-	-	-	-	-	-	-	-
		Comp			-	-	37	36	-	-	-	-	-	-	-	-	-	-	-	-	-	-	-	-	-	-	-	-	-	-	-	-	-	-	-
		DCPD			-	-	61	61	-	-	-	-	-	-	-	-	-	-	-	-	-	-	-	-	-	-	-	-	-	-	-	-	-	-	-
A4 PROGRESSIV 45 2.0 TFSI QUATTRO 4DR	9573 08	AB			-	9	-	-	-	-	-	-	-	-	-	-	-	-	-	-	-	-	-	-	-	-	-	-	-	-	-	-	-	-	-
		Coll			-	55	-	-	-	-	-	-	-	-	-	-	-	-	-	-	-	-	-	-	-	-	-	-	-	-	-	-	-	-	-
		Comp			-	37	-	-	-	-	-	-	-	-	-	-	-	-	-	-	-	-	-	-	-	-	-	-	-	-	-	-	-	-	-
		DCPD			-	61	-	-	-	-	-	-	-	-	-	-	-	-	-	-	-	-	-	-	-	-	-	-	-	-	-	-	-	-	-
A4 PROGRESSIV S 2.0 TFSI QUATTRO 4DR	9573 04	AB			-	-	-	9	-	-	-	-	-	-	-	-	-	-	-	-	-	-	-	-	-	-	-	-	-	-	-	-	-	-	-
		Coll			-	-	-	55	-	-	-	-	-	-	-	-	-	-	-	-	-	-	-	-	-	-	-	-	-	-	-	-	-	-	-
		Comp			-	-	-	36	-	-	-	-	-	-	-	-	-	-	-	-	-	-	-	-	-	-	-	-	-	-	-	-	-	-	-
		DCPD			-	-	-	61	-	-	-	-	-	-	-	-	-	-	-	-	-	-	-	-	-	-	-	-	-	-	-	-	-	-	-

√ - Approved Theft Deterrent System

MANUFACTURER/MODEL	CODE		24	23	22	21	20	19	18	17	16	15	14	13	12	11	10	09	08	07	06	05	04	03	02	01	00	99	98	97	96	95	94	93	92
AUDI																																			
A4 TECHNIK 2.0 TFSI QUATTRO 4DR	9573 05	AB			-	-	9	9	-	-	-	-	-	-	-	-	-	-	-	-	-	-	-	-	-	-	-	-	-	-	-	-	-	-	-
		Coll			-	-	55	55	-	-	-	-	-	-	-	-	-	-	-	-	-	-	-	-	-	-	-	-	-	-	-	-	-	-	-
		Comp			-	-	37	36	-	-	-	-	-	-	-	-	-	-	-	-	-	-	-	-	-	-	-	-	-	-	-	-	-	-	-
		DCPD			-	-	61	61	-	-	-	-	-	-	-	-	-	-	-	-	-	-	-	-	-	-	-	-	-	-	-	-	-	-	-
A4 TECHNIK 45 2.0 TFSI QUATTRO 4DR	9573 09	AB			-	9	-	-	-	-	-	-	-	-	-	-	-	-	-	-	-	-	-	-	-	-	-	-	-	-	-	-	-	-	-
		Coll			-	55	-	-	-	-	-	-	-	-	-	-	-	-	-	-	-	-	-	-	-	-	-	-	-	-	-	-	-	-	-
		Comp			-	37	-	-	-	-	-	-	-	-	-	-	-	-	-	-	-	-	-	-	-	-	-	-	-	-	-	-	-	-	-
		DCPD			-	61	-	-	-	-	-	-	-	-	-	-	-	-	-	-	-	-	-	-	-	-	-	-	-	-	-	-	-	-	-
A4 TECHNIK S 2.0 TFSI QUATTRO 4DR	9573 06	AB			-	-	-	9	-	-	-	-	-	-	-	-	-	-	-	-	-	-	-	-	-	-	-	-	-	-	-	-	-	-	-
		Coll			-	-	-	55	-	-	-	-	-	-	-	-	-	-	-	-	-	-	-	-	-	-	-	-	-	-	-	-	-	-	-
		Comp			-	-	-	36	-	-	-	-	-	-	-	-	-	-	-	-	-	-	-	-	-	-	-	-	-	-	-	-	-	-	-
		DCPD			-	-	-	61	-	-	-	-	-	-	-	-	-	-	-	-	-	-	-	-	-	-	-	-	-	-	-	-	-	-	-
A5 2.0T CABRIOLET	9718 00	AB			-	-	-	-	-	-	-	-	8	-	8	8	8	-	-	-	-	-	-	-	-	-	-	-	-	-	-	-	-	-	-
		Coll			-	-	-	-	-	-	-	-	34	-	34	34	35	-	-	-	-	-	-	-	-	-	-	-	-	-	-	-	-	-	-
		Comp			-	-	-	-	-	-	-	-	34	-	33	33	32	-	-	-	-	-	-	-	-	-	-	-	-	-	-	-	-	-	-
		DCPD			-	-	-	-	-	-	-	-	34	-	36	36	35	-	-	-	-	-	-	-	-	-	-	-	-	-	-	-	-	-	-
A5 2.0T QUATTRO 2DR	9678 00	AB			-	-	-	-	9	9	9	9	9	9	9	9	9	-	-	-	-	-	-	-	-	-	-	-	-	-	-	-	-	-	-
		Coll			-	-	-	-	53	56	54	54	54	52	51	49	45	-	-	-	-	-	-	-	-	-	-	-	-	-	-	-	-	-	-
		Comp			-	-	-	-	43	43	41	39	38	39	38	36	37	-	-	-	-	-	-	-	-	-	-	-	-	-	-	-	-	-	-
		DCPD			-	-	-	-	58	57	57	57	57	56	54	52	49	-	-	-	-	-	-	-	-	-	-	-	-	-	-	-	-	-	-
A5 2.0T QUATTRO 4DR SPORTBACK	8874 00	AB			-	-	-	-	9	-	-	-	-	-	-	-	-	-	-	-	-	-	-	-	-	-	-	-	-	-	-	-	-	-	-
		Coll			-	-	-	-	49	-	-	-	-	-	-	-	-	-	-	-	-	-	-	-	-	-	-	-	-	-	-	-	-	-	-
		Comp			-	-	-	-	43	-	-	-	-	-	-	-	-	-	-	-	-	-	-	-	-	-	-	-	-	-	-	-	-	-	-
		DCPD			-	-	-	-	51	-	-	-	-	-	-	-	-	-	-	-	-	-	-	-	-	-	-	-	-	-	-	-	-	-	-
A5 2.0T QUATTRO CABRIOLET	9685 00	AB			-	-	-	-	8	8	7	7	7	7	7	7	7	-	-	-	-	-	-	-	-	-	-	-	-	-	-	-	-	-	-
		Coll			-	-	-	-	36	42	42	39	39	39	39	38	37	-	-	-	-	-	-	-	-	-	-	-	-	-	-	-	-	-	-
		Comp			-	-	-	-	39	38	38	37	36	35	35	34	33	-	-	-	-	-	-	-	-	-	-	-	-	-	-	-	-	-	-
		DCPD			-	-	-	-	41	46	45	45	44	42	42	42	40	-	-	-	-	-	-	-	-	-	-	-	-	-	-	-	-	-	-
A5 3.2 QUATTRO 2DR	9647 00	AB			-	-	-	-	-	-	-	-	-	-	-	-	9	9	9	-	-	-	-	-	-	-	-	-	-	-	-	-	-	-	-
		Coll			-	-	-	-	-	-	-	-	-	-	-	-	49	47	46	-	-	-	-	-	-	-	-	-	-	-	-	-	-	-	-
		Comp			-	-	-	-	-	-	-	-	-	-	-	-	40	40	39	-	-	-	-	-	-	-	-	-	-	-	-	-	-	-	-
		DCPD			-	-	-	-	-	-	-	-	-	-	-	-	50	50	48	-	-	-	-	-	-	-	-	-	-	-	-	-	-	-	-
A5 3.2 S-LINE QUATTRO 2DR	9647 01	AB			-	-	-	-	-	-	-	-	-	-	-	-	-	-	9	-	-	-	-	-	-	-	-	-	-	-	-	-	-	-	-
		Coll			-	-	-	-	-	-	-	-	-	-	-	-	-	-	46	-	-	-	-	-	-	-	-	-	-	-	-	-	-	-	-
		Comp			-	-	-	-	-	-	-	-	-	-	-	-	-	-	39	-	-	-	-	-	-	-	-	-	-	-	-	-	-	-	-
		DCPD			-	-	-	-	-	-	-	-	-	-	-	-	-	-	48	-	-	-	-	-	-	-	-	-	-	-	-	-	-	-	-
A5 KOMFORT 2.0 TFSI QUATTRO 2DR	9678 01	AB			-	9	9	9	-	-	-	-	-	-	-	-	-	-	-	-	-	-	-	-	-	-	-	-	-	-	-	-	-	-	-
		Coll			-	52	52	53	-	-	-	-	-	-	-	-	-	-	-	-	-	-	-	-	-	-	-	-	-	-	-	-	-	-	-
		Comp			-	43	43	43	-	-	-	-	-	-	-	-	-	-	-	-	-	-	-	-	-	-	-	-	-	-	-	-	-	-	-
		DCPD			-	57	57	57	-	-	-	-	-	-	-	-	-	-	-	-	-	-	-	-	-	-	-	-	-	-	-	-	-	-	-
A5 KOMFORT 2.0 TFSI QUATTRO 4DR SB	8874 01	AB			-	9	9	9	-	-	-	-	-	-	-	-	-	-	-	-	-	-	-	-	-	-	-	-	-	-	-	-	-	-	-
		Coll			-	49	49	49	-	-	-	-	-	-	-	-	-	-	-	-	-	-	-	-	-	-	-	-	-	-	-	-	-	-	-
		Comp			-	43	43	44	-	-	-	-	-	-	-	-	-	-	-	-	-	-	-	-	-	-	-	-	-	-	-	-	-	-	-
		DCPD			-	52	52	52	-	-	-	-	-	-	-	-	-	-	-	-	-	-	-	-	-	-	-	-	-	-	-	-	-	-	-

√ - Approved Theft Deterrent System

MANUFACTURER/MODEL	CODE		24	23	22	21	20	19	18	17	16	15	14	13	12	11	10	09	08	07	06	05	04	03	02	01	00	99	98	97	96	95	94	93	92
AUDI																																			
A5 PROGRESSIV 2.0 TFSI QUATTRO 2DR	9678 02	AB			-	9	9	9	-	-	-	-	-	-	-	-	-	-	-	-	-	-	-	-	-	-	-	-	-	-	-	-	-	-	-
		Coll			-	52	52	53	-	-	-	-	-	-	-	-	-	-	-	-	-	-	-	-	-	-	-	-	-	-	-	-	-	-	-
		Comp			-	43	43	43	-	-	-	-	-	-	-	-	-	-	-	-	-	-	-	-	-	-	-	-	-	-	-	-	-	-	-
		DCPD			-	57	57	57	-	-	-	-	-	-	-	-	-	-	-	-	-	-	-	-	-	-	-	-	-	-	-	-	-	-	-
A5 PROGRESSIV 2.0 TFSI QUATTRO 4DR SB	8874 02	AB			-	9	9	9	-	-	-	-	-	-	-	-	-	-	-	-	-	-	-	-	-	-	-	-	-	-	-	-	-	-	-
		Coll			-	49	49	49	-	-	-	-	-	-	-	-	-	-	-	-	-	-	-	-	-	-	-	-	-	-	-	-	-	-	-
		Comp			-	43	43	44	-	-	-	-	-	-	-	-	-	-	-	-	-	-	-	-	-	-	-	-	-	-	-	-	-	-	-
		DCPD			-	52	52	52	-	-	-	-	-	-	-	-	-	-	-	-	-	-	-	-	-	-	-	-	-	-	-	-	-	-	-
A5 PROGRESSIV 2.0 TFSI QUATTRO CABRIOLET	9685 01	AB			-	9	9	8	-	-	-	-	-	-	-	-	-	-	-	-	-	-	-	-	-	-	-	-	-	-	-	-	-	-	-
		Coll			-	38	38	37	-	-	-	-	-	-	-	-	-	-	-	-	-	-	-	-	-	-	-	-	-	-	-	-	-	-	-
		Comp			-	41	41	42	-	-	-	-	-	-	-	-	-	-	-	-	-	-	-	-	-	-	-	-	-	-	-	-	-	-	-
		DCPD			-	43	43	42	-	-	-	-	-	-	-	-	-	-	-	-	-	-	-	-	-	-	-	-	-	-	-	-	-	-	-
A5 PROGRESSIV S 2.0 TFSI QUATTRO 2DR	9678 03	AB			-	-	-	9	-	-	-	-	-	-	-	-	-	-	-	-	-	-	-	-	-	-	-	-	-	-	-	-	-	-	-
		Coll			-	-	-	53	-	-	-	-	-	-	-	-	-	-	-	-	-	-	-	-	-	-	-	-	-	-	-	-	-	-	-
		Comp			-	-	-	43	-	-	-	-	-	-	-	-	-	-	-	-	-	-	-	-	-	-	-	-	-	-	-	-	-	-	-
		DCPD			-	-	-	57	-	-	-	-	-	-	-	-	-	-	-	-	-	-	-	-	-	-	-	-	-	-	-	-	-	-	-
A5 PROGRESSIV S 2.0 TFSI QUATTRO 4DR SB	8874 03	AB			-	-	-	9	-	-	-	-	-	-	-	-	-	-	-	-	-	-	-	-	-	-	-	-	-	-	-	-	-	-	-
		Coll			-	-	-	49	-	-	-	-	-	-	-	-	-	-	-	-	-	-	-	-	-	-	-	-	-	-	-	-	-	-	-
		Comp			-	-	-	44	-	-	-	-	-	-	-	-	-	-	-	-	-	-	-	-	-	-	-	-	-	-	-	-	-	-	-
		DCPD			-	-	-	52	-	-	-	-	-	-	-	-	-	-	-	-	-	-	-	-	-	-	-	-	-	-	-	-	-	-	-
A5 PROGRESSIV S 2.0 TFSI QUATTRO CABRIOL	9685 02	AB			-	-	-	8	-	-	-	-	-	-	-	-	-	-	-	-	-	-	-	-	-	-	-	-	-	-	-	-	-	-	-
		Coll			-	-	-	37	-	-	-	-	-	-	-	-	-	-	-	-	-	-	-	-	-	-	-	-	-	-	-	-	-	-	-
		Comp			-	-	-	42	-	-	-	-	-	-	-	-	-	-	-	-	-	-	-	-	-	-	-	-	-	-	-	-	-	-	-
		DCPD			-	-	-	42	-	-	-	-	-	-	-	-	-	-	-	-	-	-	-	-	-	-	-	-	-	-	-	-	-	-	-
A5 TECHNIK 2.0 TFSI QUATTRO 2DR	9678 04	AB			-	9	9	9	-	-	-	-	-	-	-	-	-	-	-	-	-	-	-	-	-	-	-	-	-	-	-	-	-	-	-
		Coll			-	52	52	53	-	-	-	-	-	-	-	-	-	-	-	-	-	-	-	-	-	-	-	-	-	-	-	-	-	-	-
		Comp			-	43	43	43	-	-	-	-	-	-	-	-	-	-	-	-	-	-	-	-	-	-	-	-	-	-	-	-	-	-	-
		DCPD			-	57	57	57	-	-	-	-	-	-	-	-	-	-	-	-	-	-	-	-	-	-	-	-	-	-	-	-	-	-	-
A5 TECHNIK 2.0 TFSI QUATTRO 4DR SB	8874 04	AB			-	9	9	9	-	-	-	-	-	-	-	-	-	-	-	-	-	-	-	-	-	-	-	-	-	-	-	-	-	-	-
		Coll			-	49	49	49	-	-	-	-	-	-	-	-	-	-	-	-	-	-	-	-	-	-	-	-	-	-	-	-	-	-	-
		Comp			-	43	43	44	-	-	-	-	-	-	-	-	-	-	-	-	-	-	-	-	-	-	-	-	-	-	-	-	-	-	-
		DCPD			-	52	52	52	-	-	-	-	-	-	-	-	-	-	-	-	-	-	-	-	-	-	-	-	-	-	-	-	-	-	-
A5 TECHNIK 2.0 TFSI QUATTRO CABRIOLET	9685 03	AB			-	9	9	8	-	-	-	-	-	-	-	-	-	-	-	-	-	-	-	-	-	-	-	-	-	-	-	-	-	-	-
		Coll			-	38	38	37	-	-	-	-	-	-	-	-	-	-	-	-	-	-	-	-	-	-	-	-	-	-	-	-	-	-	-
		Comp			-	41	41	42	-	-	-	-	-	-	-	-	-	-	-	-	-	-	-	-	-	-	-	-	-	-	-	-	-	-	-
		DCPD			-	43	43	42	-	-	-	-	-	-	-	-	-	-	-	-	-	-	-	-	-	-	-	-	-	-	-	-	-	-	-
A5 TECHNIK S 2.0 TFSI QUATTRO 2DR	9678 05	AB			-	-	-	9	-	-	-	-	-	-	-	-	-	-	-	-	-	-	-	-	-	-	-	-	-	-	-	-	-	-	-
		Coll			-	-	-	53	-	-	-	-	-	-	-	-	-	-	-	-	-	-	-	-	-	-	-	-	-	-	-	-	-	-	-
		Comp			-	-	-	43	-	-	-	-	-	-	-	-	-	-	-	-	-	-	-	-	-	-	-	-	-	-	-	-	-	-	-
		DCPD			-	-	-	57	-	-	-	-	-	-	-	-	-	-	-	-	-	-	-	-	-	-	-	-	-	-	-	-	-	-	-
A5 TECHNIK S 2.0 TFSI QUATTRO 4DR SB	8874 05	AB			-	-	-	9	-	-	-	-	-	-	-	-	-	-	-	-	-	-	-	-	-	-	-	-	-	-	-	-	-	-	-
		Coll			-	-	-	49	-	-	-	-	-	-	-	-	-	-	-	-	-	-	-	-	-	-	-	-	-	-	-	-	-	-	-
		Comp			-	-	-	44	-	-	-	-	-	-	-	-	-	-	-	-	-	-	-	-	-	-	-	-	-	-	-	-	-	-	-
		DCPD			-	-	-	52	-	-	-	-	-	-	-	-	-	-	-	-	-	-	-	-	-	-	-	-	-	-	-	-	-	-	-

√ - Approved Theft Deterrent System

MANUFACTURER/MODEL	CODE		24	23	22	21	20	19	18	17	16	15	14	13	12	11	10	09	08	07	06	05	04	03	02	01	00	99	98	97	96	95	94	93	92
AUDI																																			
A5 TECHNIK S 2.0 TFSI QUATTRO CABRIOLET	9685 04	AB			-	-	-	8	-	-	-	-	-	-	-	-	-	-	-	-	-	-	-	-	-	-	-	-	-	-	-	-	-	-	-
		Coll			-	-	-	37	-	-	-	-	-	-	-	-	-	-	-	-	-	-	-	-	-	-	-	-	-	-	-	-	-	-	-
		Comp			-	-	-	42	-	-	-	-	-	-	-	-	-	-	-	-	-	-	-	-	-	-	-	-	-	-	-	-	-	-	-
		DCPD			-	-	-	42	-	-	-	-	-	-	-	-	-	-	-	-	-	-	-	-	-	-	-	-	-	-	-	-	-	-	-
A6 2.0T 4DR	9753 00	AB			-	-	-	-	-	-	-	-	-	9	9	-	-	-	-	-	-	-	-	-	-	-	-	-	-	-	-	-	-	-	-
		Coll			-	-	-	-	-	-	-	-	-	34	34	-	-	-	-	-	-	-	-	-	-	-	-	-	-	-	-	-	-	-	-
		Comp			-	-	-	-	-	-	-	-	-	40	41	-	-	-	-	-	-	-	-	-	-	-	-	-	-	-	-	-	-	-	-
		DCPD			-	-	-	-	-	-	-	-	-	44	44	-	-	-	-	-	-	-	-	-	-	-	-	-	-	-	-	-	-	-	-
A6 2.0T QUATTRO 4DR	9749 00	AB			-	-	-	-	10	9	10	10	10	10	-	-	-	-	-	-	-	-	-	-	-	-	-	-	-	-	-	-	-	-	-
		Coll			-	-	-	-	51	51	50	51	51	48	-	-	-	-	-	-	-	-	-	-	-	-	-	-	-	-	-	-	-	-	-
		Comp			-	-	-	-	42	41	38	36	37	37	-	-	-	-	-	-	-	-	-	-	-	-	-	-	-	-	-	-	-	-	-
		DCPD			-	-	-	-	60	60	60	57	57	56	-	-	-	-	-	-	-	-	-	-	-	-	-	-	-	-	-	-	-	-	-
A6 2.7T 4DR	9490 00	AB			-	-	-	-	-	-	-	-	-	-	-	-	-	-	-	-	-	-	-	-	-	8	8	-	-	-	-	-	-	-	-
		Coll			-	-	-	-	-	-	-	-	-	-	-	-	-	-	-	-	-	-	-	-	-	18	18	-	-	-	-	-	-	-	-
		Comp			-	-	-	-	-	-	-	-	-	-	-	-	-	-	-	-	-	-	-	-	-	√27	27	-	-	-	-	-	-	-	-
		DCPD			-	-	-	-	-	-	-	-	-	-	-	-	-	-	-	-	-	-	-	-	-	20	20	-	-	-	-	-	-	-	-
A6 2.7T QUATTRO 4DR	9522 00	AB			-	-	-	-	-	-	-	-	-	-	-	-	-	-	-	-	-	-	8	8	8	8	8	-	-	-	-	-	-	-	-
		Coll			-	-	-	-	-	-	-	-	-	-	-	-	-	-	-	-	-	-	28	26	26	26	26	-	-	-	-	-	-	-	-
		Comp			-	-	-	-	-	-	-	-	-	-	-	-	-	-	-	-	-	-	√32	√30	√27	√27	27	-	-	-	-	-	-	-	-
		DCPD			-	-	-	-	-	-	-	-	-	-	-	-	-	-	-	-	-	-	28	25	23	23	23	-	-	-	-	-	-	-	-
A6 2.7T S-LINE QUATTRO 4DR	9522 01	AB			-	-	-	-	-	-	-	-	-	-	-	-	-	-	-	-	-	-	8	-	-	-	-	-	-	-	-	-	-	-	-
		Coll			-	-	-	-	-	-	-	-	-	-	-	-	-	-	-	-	-	-	28	-	-	-	-	-	-	-	-	-	-	-	-
		Comp			-	-	-	-	-	-	-	-	-	-	-	-	-	-	-	-	-	-	√32	-	-	-	-	-	-	-	-	-	-	-	-
		DCPD			-	-	-	-	-	-	-	-	-	-	-	-	-	-	-	-	-	-	28	-	-	-	-	-	-	-	-	-	-	-	-
A6 3.0 TDI QUATTRO 4DR	9766 00	AB			-	-	-	-	-	10	10	10	10	-	-	-	-	-	-	-	-	-	-	-	-	-	-	-	-	-	-	-	-	-	-
		Coll			-	-	-	-	-	61	62	62	61	-	-	-	-	-	-	-	-	-	-	-	-	-	-	-	-	-	-	-	-	-	-
		Comp			-	-	-	-	-	48	47	47	41	-	-	-	-	-	-	-	-	-	-	-	-	-	-	-	-	-	-	-	-	-	-
		DCPD			-	-	-	-	-	70	67	63	63	-	-	-	-	-	-	-	-	-	-	-	-	-	-	-	-	-	-	-	-	-	-
A6 3.0T QUATTRO 4DR	9672 00	AB			-	-	-	-	10	10	10	10	10	10	10	10	10	10	-	-	-	-	-	-	-	-	-	-	-	-	-	-	-	-	-
		Coll			-	-	-	-	61	60	59	57	57	56	55	43	41	39	-	-	-	-	-	-	-	-	-	-	-	-	-	-	-	-	-
		Comp			-	-	-	-	42	41	40	39	38	38	37	40	40	39	-	-	-	-	-	-	-	-	-	-	-	-	-	-	-	-	-
		DCPD			-	-	-	-	66	68	68	67	60	61	60	48	44	41	-	-	-	-	-	-	-	-	-	-	-	-	-	-	-	-	-
A6 3.0T QUATTRO WAGON	9673 00	AB			-	-	-	-	-	-	-	-	-	-	-	8	8	8	-	-	-	-	-	-	-	-	-	-	-	-	-	-	-	-	-
		Coll			-	-	-	-	-	-	-	-	-	-	-	37	35	32	-	-	-	-	-	-	-	-	-	-	-	-	-	-	-	-	-
		Comp			-	-	-	-	-	-	-	-	-	-	-	37	36	32	-	-	-	-	-	-	-	-	-	-	-	-	-	-	-	-	-
		DCPD			-	-	-	-	-	-	-	-	-	-	-	41	41	35	-	-	-	-	-	-	-	-	-	-	-	-	-	-	-	-	-
A6 3.2 4DR	9654 00	AB			-	-	-	-	-	-	-	-	-	-	-	-	8	8	8	9	8	-	-	-	-	-	-	-	-	-	-	-	-	-	-
		Coll			-	-	-	-	-	-	-	-	-	-	-	-	37	38	34	34	34	-	-	-	-	-	-	-	-	-	-	-	-	-	-
		Comp			-	-	-	-	-	-	-	-	-	-	-	-	37	37	36	√31	√34	-	-	-	-	-	-	-	-	-	-	-	-	-	-
		DCPD			-	-	-	-	-	-	-	-	-	-	-	-	41	41	34	34	34	-	-	-	-	-	-	-	-	-	-	-	-	-	-
A6 3.2 QUATTRO 4DR	9615 00	AB			-	-	-	-	-	-	-	-	-	-	-	-	-	-	10	10	10	10	-	-	-	-	-	-	-	-	-	-	-	-	-
		Coll			-	-	-	-	-	-	-	-	-	-	-	-	-	-	35	34	34	33	-	-	-	-	-	-	-	-	-	-	-	-	-
		Comp			-	-	-	-	-	-	-	-	-	-	-	-	-	-	35	√35	√32	√31	-	-	-	-	-	-	-	-	-	-	-	-	-
		DCPD			-	-	-	-	-	-	-	-	-	-	-	-	-	-	38	37	36	34	-	-	-	-	-	-	-	-	-	-	-	-	-

√ - Approved Theft Deterrent System

MANUFACTURER/MODEL	CODE		24	23	22	21	20	19	18	17	16	15	14	13	12	11	10	09	08	07	06	05	04	03	02	01	00	99	98	97	96	95	94	93	92
AUDI																																			
A6 3.2 QUATTRO WAGON	9625 00	AB			-	-	-	-	-	-	-	-	-	-	-	-	-	-	8	8	8	-	-	-	-	-	-	-	-	-	-	-	-	-	-
		Coll			-	-	-	-	-	-	-	-	-	-	-	-	-	-	32	30	30	-	-	-	-	-	-	-	-	-	-	-	-	-	-
		Comp			-	-	-	-	-	-	-	-	-	-	-	-	-	-	29	√29	√29	-	-	-	-	-	-	-	-	-	-	-	-	-	-
		DCPD			-	-	-	-	-	-	-	-	-	-	-	-	-	-	36	32	30	-	-	-	-	-	-	-	-	-	-	-	-	-	-
A6 3.2 S-LINE QUATTRO 4DR	9615 01	AB			-	-	-	-	-	-	-	-	-	-	-	-	-	-	-	10	10	-	-	-	-	-	-	-	-	-	-	-	-	-	-
		Coll			-	-	-	-	-	-	-	-	-	-	-	-	-	-	-	34	34	-	-	-	-	-	-	-	-	-	-	-	-	-	-
		Comp			-	-	-	-	-	-	-	-	-	-	-	-	-	-	-	√35	√32	-	-	-	-	-	-	-	-	-	-	-	-	-	-
		DCPD			-	-	-	-	-	-	-	-	-	-	-	-	-	-	-	37	36	-	-	-	-	-	-	-	-	-	-	-	-	-	-
A6 3.2 S-LINE QUATTRO WAGON	9625 01	AB			-	-	-	-	-	-	-	-	-	-	-	-	-	-	-	8	-	-	-	-	-	-	-	-	-	-	-	-	-	-	-
		Coll			-	-	-	-	-	-	-	-	-	-	-	-	-	-	-	30	-	-	-	-	-	-	-	-	-	-	-	-	-	-	-
		Comp			-	-	-	-	-	-	-	-	-	-	-	-	-	-	-	√29	-	-	-	-	-	-	-	-	-	-	-	-	-	-	-
		DCPD			-	-	-	-	-	-	-	-	-	-	-	-	-	-	-	32	-	-	-	-	-	-	-	-	-	-	-	-	-	-	-
A6 4.2 4DR	9500 00	AB			-	-	-	-	-	-	-	-	-	-	-	-	-	-	-	-	-	-	-	-	-	8	8	-	-	-	-	-	-	-	-
		Coll			-	-	-	-	-	-	-	-	-	-	-	-	-	-	-	-	-	-	-	-	-	27	27	-	-	-	-	-	-	-	-
		Comp			-	-	-	-	-	-	-	-	-	-	-	-	-	-	-	-	-	-	-	-	-	√29	29	-	-	-	-	-	-	-	-
		DCPD			-	-	-	-	-	-	-	-	-	-	-	-	-	-	-	-	-	-	-	-	-	24	24	-	-	-	-	-	-	-	-
A6 4.2 QUATTRO 4DR	9523 00	AB			-	-	-	-	-	-	-	-	-	-	-	10	10	10	10	10	10	10	8	8	8	8	8	-	-	-	-	-	-	-	-
		Coll			-	-	-	-	-	-	-	-	-	-	-	43	43	42	39	38	34	34	31	31	32	32	32	-	-	-	-	-	-	-	-
		Comp			-	-	-	-	-	-	-	-	-	-	-	45	45	42	41	√37	√36	√34	√33	√34	√34	√34	34	-	-	-	-	-	-	-	-
		DCPD			-	-	-	-	-	-	-	-	-	-	-	46	46	44	42	39	37	37	30	28	29	29	29	-	-	-	-	-	-	-	-
A6 4.2 S-LINE QUATTRO 4DR	9523 01	AB			-	-	-	-	-	-	-	-	-	-	-	-	-	-	10	10	10	10	-	-	-	-	-	-	-	-	-	-	-	-	-
		Coll			-	-	-	-	-	-	-	-	-	-	-	-	-	-	39	38	34	34	-	-	-	-	-	-	-	-	-	-	-	-	-
		Comp			-	-	-	-	-	-	-	-	-	-	-	-	-	-	41	√37	√36	√34	-	-	-	-	-	-	-	-	-	-	-	-	-
		DCPD			-	-	-	-	-	-	-	-	-	-	-	-	-	-	42	39	37	37	-	-	-	-	-	-	-	-	-	-	-	-	-
A6 4DR	9472 00	AB			-	-	-	-	-	-	-	-	-	-	-	-	-	-	-	-	-	-	8	8	8	8	8	8	8	8	8	8	-	-	-
		Coll			-	-	-	-	-	-	-	-	-	-	-	-	-	-	-	-	-	-	30	30	30	30	30	30	30	30	30	30	-	-	-
		Comp			-	-	-	-	-	-	-	-	-	-	-	-	-	-	-	-	-	-	√24	√23	√25	√25	25	25	25	25	25	25	-	-	-
		DCPD			-	-	-	-	-	-	-	-	-	-	-	-	-	-	-	-	-	-	26	26	26	26	26	26	26	26	26	26	-	-	-
A6 ALLROAD PROGRESS 3.0 TFSI QUATTRO WAG	8599 00	AB			-	9	8	-	-	-	-	-	-	-	-	-	-	-	-	-	-	-	-	-	-	-	-	-	-	-	-	-	-	-	-
		Coll			-	47	47	-	-	-	-	-	-	-	-	-	-	-	-	-	-	-	-	-	-	-	-	-	-	-	-	-	-	-	-
		Comp			-	38	38	-	-	-	-	-	-	-	-	-	-	-	-	-	-	-	-	-	-	-	-	-	-	-	-	-	-	-	-
		DCPD			-	47	47	-	-	-	-	-	-	-	-	-	-	-	-	-	-	-	-	-	-	-	-	-	-	-	-	-	-	-	-
A6 ALLROAD TECHNIK 3.0 TFSI QUATTRO WAG	8599 01	AB			-	9	8	-	-	-	-	-	-	-	-	-	-	-	-	-	-	-	-	-	-	-	-	-	-	-	-	-	-	-	-
		Coll			-	47	47	-	-	-	-	-	-	-	-	-	-	-	-	-	-	-	-	-	-	-	-	-	-	-	-	-	-	-	-
		Comp			-	38	38	-	-	-	-	-	-	-	-	-	-	-	-	-	-	-	-	-	-	-	-	-	-	-	-	-	-	-	-
		DCPD			-	47	47	-	-	-	-	-	-	-	-	-	-	-	-	-	-	-	-	-	-	-	-	-	-	-	-	-	-	-	-
A6 PROGRESSIV 3.0 TFSI QUATTRO 4DR	9672 01	AB			-	-	-	10	-	-	-	-	-	-	-	-	-	-	-	-	-	-	-	-	-	-	-	-	-	-	-	-	-	-	-
		Coll			-	-	-	56	-	-	-	-	-	-	-	-	-	-	-	-	-	-	-	-	-	-	-	-	-	-	-	-	-	-	-
		Comp			-	-	-	42	-	-	-	-	-	-	-	-	-	-	-	-	-	-	-	-	-	-	-	-	-	-	-	-	-	-	-
		DCPD			-	-	-	59	-	-	-	-	-	-	-	-	-	-	-	-	-	-	-	-	-	-	-	-	-	-	-	-	-	-	-
A6 PROGRESSIV 45 2.0 TFSI QUATTRO 4DR	9749 01	AB			-	10	10	-	-	-	-	-	-	-	-	-	-	-	-	-	-	-	-	-	-	-	-	-	-	-	-	-	-	-	-
		Coll			-	47	47	-	-	-	-	-	-	-	-	-	-	-	-	-	-	-	-	-	-	-	-	-	-	-	-	-	-	-	-
		Comp			-	41	41	-	-	-	-	-	-	-	-	-	-	-	-	-	-	-	-	-	-	-	-	-	-	-	-	-	-	-	-
		DCPD			-	57	57	-	-	-	-	-	-	-	-	-	-	-	-	-	-	-	-	-	-	-	-	-	-	-	-	-	-	-	-

√ - Approved Theft Deterrent System

MANUFACTURER/MODEL	CODE		24	23	22	21	20	19	18	17	16	15	14	13	12	11	10	09	08	07	06	05	04	03	02	01	00	99	98	97	96	95	94	93	92
AUDI																																			
A6 PROGRESSIV 55 3.0 TFSI QUATTRO 4DR	9672 05	AB			-	10	10	-	-	-	-	-	-	-	-	-	-	-	-	-	-	-	-	-	-	-	-	-	-	-	-	-	-	-	-
		Coll			-	56	56	-	-	-	-	-	-	-	-	-	-	-	-	-	-	-	-	-	-	-	-	-	-	-	-	-	-	-	-
		Comp			-	42	42	-	-	-	-	-	-	-	-	-	-	-	-	-	-	-	-	-	-	-	-	-	-	-	-	-	-	-	-
		DCPD			-	58	58	-	-	-	-	-	-	-	-	-	-	-	-	-	-	-	-	-	-	-	-	-	-	-	-	-	-	-	-
A6 PROGRESSIV S 3.0 TFSI QUATTRO 4DR	9672 02	AB			-	-	-	10	-	-	-	-	-	-	-	-	-	-	-	-	-	-	-	-	-	-	-	-	-	-	-	-	-	-	-
		Coll			-	-	-	56	-	-	-	-	-	-	-	-	-	-	-	-	-	-	-	-	-	-	-	-	-	-	-	-	-	-	-
		Comp			-	-	-	42	-	-	-	-	-	-	-	-	-	-	-	-	-	-	-	-	-	-	-	-	-	-	-	-	-	-	-
		DCPD			-	-	-	59	-	-	-	-	-	-	-	-	-	-	-	-	-	-	-	-	-	-	-	-	-	-	-	-	-	-	-
A6 QUATTRO 4DR	9473 00	AB			-	-	-	-	-	-	-	-	-	-	-	-	-	-	-	-	-	-	8	8	8	8	8	8	8	8	8	8	-	-	-
		Coll			-	-	-	-	-	-	-	-	-	-	-	-	-	-	-	-	-	-	24	24	23	23	23	23	23	23	23	23	-	-	-
		Comp			-	-	-	-	-	-	-	-	-	-	-	-	-	-	-	-	-	-	√31	√30	√30	√30	30	30	30	30	30	30	-	-	-
		DCPD			-	-	-	-	-	-	-	-	-	-	-	-	-	-	-	-	-	-	26	23	24	24	24	24	24	24	24	24	-	-	-
A6 QUATTRO WAGON	9476 00	AB			-	-	-	-	-	-	-	-	-	-	-	-	-	-	-	-	-	-	7	7	8	8	8	8	8	8	8	8	-	-	-
		Coll			-	-	-	-	-	-	-	-	-	-	-	-	-	-	-	-	-	-	20	21	21	21	21	21	21	21	21	21	-	-	-
		Comp			-	-	-	-	-	-	-	-	-	-	-	-	-	-	-	-	-	-	√19	√19	√20	√20	20	20	20	20	20	20	-	-	-
		DCPD			-	-	-	-	-	-	-	-	-	-	-	-	-	-	-	-	-	-	20	20	20	20	20	20	20	20	20	20	-	-	-
A6 TECHNIK 3.0 TFSI QUATTRO 4DR	9672 03	AB			-	-	-	10	-	-	-	-	-	-	-	-	-	-	-	-	-	-	-	-	-	-	-	-	-	-	-	-	-	-	-
		Coll			-	-	-	56	-	-	-	-	-	-	-	-	-	-	-	-	-	-	-	-	-	-	-	-	-	-	-	-	-	-	-
		Comp			-	-	-	42	-	-	-	-	-	-	-	-	-	-	-	-	-	-	-	-	-	-	-	-	-	-	-	-	-	-	-
		DCPD			-	-	-	59	-	-	-	-	-	-	-	-	-	-	-	-	-	-	-	-	-	-	-	-	-	-	-	-	-	-	-
A6 TECHNIK 45 2.0 TFSI QUATTRO 4DR	9749 02	AB			-	10	10	-	-	-	-	-	-	-	-	-	-	-	-	-	-	-	-	-	-	-	-	-	-	-	-	-	-	-	-
		Coll			-	47	47	-	-	-	-	-	-	-	-	-	-	-	-	-	-	-	-	-	-	-	-	-	-	-	-	-	-	-	-
		Comp			-	41	41	-	-	-	-	-	-	-	-	-	-	-	-	-	-	-	-	-	-	-	-	-	-	-	-	-	-	-	-
		DCPD			-	57	57	-	-	-	-	-	-	-	-	-	-	-	-	-	-	-	-	-	-	-	-	-	-	-	-	-	-	-	-
A6 TECHNIK 55 3.0 TFSI QUATTRO 4DR	9672 06	AB			-	10	10	-	-	-	-	-	-	-	-	-	-	-	-	-	-	-	-	-	-	-	-	-	-	-	-	-	-	-	-
		Coll			-	56	56	-	-	-	-	-	-	-	-	-	-	-	-	-	-	-	-	-	-	-	-	-	-	-	-	-	-	-	-
		Comp			-	42	42	-	-	-	-	-	-	-	-	-	-	-	-	-	-	-	-	-	-	-	-	-	-	-	-	-	-	-	-
		DCPD			-	58	58	-	-	-	-	-	-	-	-	-	-	-	-	-	-	-	-	-	-	-	-	-	-	-	-	-	-	-	-
A6 TECHNIK S 3.0 TFSI QUATTRO 4DR	9672 04	AB			-	-	-	10	-	-	-	-	-	-	-	-	-	-	-	-	-	-	-	-	-	-	-	-	-	-	-	-	-	-	-
		Coll			-	-	-	56	-	-	-	-	-	-	-	-	-	-	-	-	-	-	-	-	-	-	-	-	-	-	-	-	-	-	-
		Comp			-	-	-	42	-	-	-	-	-	-	-	-	-	-	-	-	-	-	-	-	-	-	-	-	-	-	-	-	-	-	-
		DCPD			-	-	-	59	-	-	-	-	-	-	-	-	-	-	-	-	-	-	-	-	-	-	-	-	-	-	-	-	-	-	-
A6 WAGON	9475 00	AB			-	-	-	-	-	-	-	-	-	-	-	-	-	-	-	-	-	-	-	-	-	-	-	-	-	8	8	8	-	-	-
		Coll			-	-	-	-	-	-	-	-	-	-	-	-	-	-	-	-	-	-	-	-	-	-	-	-	-	12	12	12	-	-	-
		Comp			-	-	-	-	-	-	-	-	-	-	-	-	-	-	-	-	-	-	-	-	-	-	-	-	-	13	13	13	-	-	-
		DCPD			-	-	-	-	-	-	-	-	-	-	-	-	-	-	-	-	-	-	-	-	-	-	-	-	-	11	11	11	-	-	-
A7 3.0 TDI QUATTRO 5DR	9764 00	AB			-	-	-	-	-	-	10	10	10	-	-	-	-	-	-	-	-	-	-	-	-	-	-	-	-	-	-	-	-	-	-
		Coll			-	-	-	-	-	-	60	60	57	-	-	-	-	-	-	-	-	-	-	-	-	-	-	-	-	-	-	-	-	-	-
		Comp			-	-	-	-	-	-	47	47	47	-	-	-	-	-	-	-	-	-	-	-	-	-	-	-	-	-	-	-	-	-	-
		DCPD			-	-	-	-	-	-	68	63	64	-	-	-	-	-	-	-	-	-	-	-	-	-	-	-	-	-	-	-	-	-	-
A7 3.0T QUATTRO 4DR SPORTBACK	9721 01	AB			-	-	-	-	9	-	-	-	-	-	-	-	-	-	-	-	-	-	-	-	-	-	-	-	-	-	-	-	-	-	-
		Coll			-	-	-	-	57	-	-	-	-	-	-	-	-	-	-	-	-	-	-	-	-	-	-	-	-	-	-	-	-	-	-
		Comp			-	-	-	-	50	-	-	-	-	-	-	-	-	-	-	-	-	-	-	-	-	-	-	-	-	-	-	-	-	-	-
		DCPD			-	-	-	-	65	-	-	-	-	-	-	-	-	-	-	-	-	-	-	-	-	-	-	-	-	-	-	-	-	-	-

√ - Approved Theft Deterrent System

MANUFACTURER/MODEL	CODE		24	23	22	21	20	19	18	17	16	15	14	13	12	11	10	09	08	07	06	05	04	03	02	01	00	99	98	97	96	95	94	93	92
AUDI																																			
A7 3.0T QUATTRO 5DR	9721 00	AB			-	-	-	-	-	10	9	10	10	10	10	-	-	-	-	-	-	-	-	-	-	-	-	-	-	-	-	-	-	-	-
		Coll			-	-	-	-	-	57	57	57	57	57	57	-	-	-	-	-	-	-	-	-	-	-	-	-	-	-	-	-	-	-	-
		Comp			-	-	-	-	-	46	44	46	43	43	42	-	-	-	-	-	-	-	-	-	-	-	-	-	-	-	-	-	-	-	-
		DCPD			-	-	-	-	-	65	65	66	61	61	61	-	-	-	-	-	-	-	-	-	-	-	-	-	-	-	-	-	-	-	-
A7 PROGRESSIV 3.0 TFSI QUATTRO 4DR SB	9721 02	AB			-	9	9	9	-	-	-	-	-	-	-	-	-	-	-	-	-	-	-	-	-	-	-	-	-	-	-	-	-	-	-
		Coll			-	49	49	49	-	-	-	-	-	-	-	-	-	-	-	-	-	-	-	-	-	-	-	-	-	-	-	-	-	-	-
		Comp			-	48	48	48	-	-	-	-	-	-	-	-	-	-	-	-	-	-	-	-	-	-	-	-	-	-	-	-	-	-	-
		DCPD			-	58	58	58	-	-	-	-	-	-	-	-	-	-	-	-	-	-	-	-	-	-	-	-	-	-	-	-	-	-	-
A7 PROGRESSIV S 3.0 TFSI QUATTRO 4DR SB	9721 03	AB			-	-	-	9	-	-	-	-	-	-	-	-	-	-	-	-	-	-	-	-	-	-	-	-	-	-	-	-	-	-	-
		Coll			-	-	-	49	-	-	-	-	-	-	-	-	-	-	-	-	-	-	-	-	-	-	-	-	-	-	-	-	-	-	-
		Comp			-	-	-	48	-	-	-	-	-	-	-	-	-	-	-	-	-	-	-	-	-	-	-	-	-	-	-	-	-	-	-
		DCPD			-	-	-	58	-	-	-	-	-	-	-	-	-	-	-	-	-	-	-	-	-	-	-	-	-	-	-	-	-	-	-
A7 TECHNIK 3.0 TFSI QUATTRO 4DR SB	9721 04	AB			-	9	9	9	-	-	-	-	-	-	-	-	-	-	-	-	-	-	-	-	-	-	-	-	-	-	-	-	-	-	-
		Coll			-	49	49	49	-	-	-	-	-	-	-	-	-	-	-	-	-	-	-	-	-	-	-	-	-	-	-	-	-	-	-
		Comp			-	48	48	48	-	-	-	-	-	-	-	-	-	-	-	-	-	-	-	-	-	-	-	-	-	-	-	-	-	-	-
		DCPD			-	58	58	58	-	-	-	-	-	-	-	-	-	-	-	-	-	-	-	-	-	-	-	-	-	-	-	-	-	-	-
A7 TECHNIK 55 2.0 TFSI e QUATTRO 4DR SB	8577 00	AB			-	9	-	-	-	-	-	-	-	-	-	-	-	-	-	-	-	-	-	-	-	-	-	-	-	-	-	-	-	-	-
		Coll			-	47	-	-	-	-	-	-	-	-	-	-	-	-	-	-	-	-	-	-	-	-	-	-	-	-	-	-	-	-	-
		Comp			-	50	-	-	-	-	-	-	-	-	-	-	-	-	-	-	-	-	-	-	-	-	-	-	-	-	-	-	-	-	-
		DCPD			-	55	-	-	-	-	-	-	-	-	-	-	-	-	-	-	-	-	-	-	-	-	-	-	-	-	-	-	-	-	-
A7 TECHNIK S 3.0 TFSI QUATTRO 4DR SB	9721 05	AB			-	-	-	9	-	-	-	-	-	-	-	-	-	-	-	-	-	-	-	-	-	-	-	-	-	-	-	-	-	-	-
		Coll			-	-	-	49	-	-	-	-	-	-	-	-	-	-	-	-	-	-	-	-	-	-	-	-	-	-	-	-	-	-	-
		Comp			-	-	-	48	-	-	-	-	-	-	-	-	-	-	-	-	-	-	-	-	-	-	-	-	-	-	-	-	-	-	-
		DCPD			-	-	-	58	-	-	-	-	-	-	-	-	-	-	-	-	-	-	-	-	-	-	-	-	-	-	-	-	-	-	-
A8 3.0 TDI QUATTRO 4DR	9759 00	AB			-	-	-	-	-	-	7	7	7	-	-	-	-	-	-	-	-	-	-	-	-	-	-	-	-	-	-	-	-	-	-
		Coll			-	-	-	-	-	-	68	69	64	-	-	-	-	-	-	-	-	-	-	-	-	-	-	-	-	-	-	-	-	-	-
		Comp			-	-	-	-	-	-	71	70	58	-	-	-	-	-	-	-	-	-	-	-	-	-	-	-	-	-	-	-	-	-	-
		DCPD			-	-	-	-	-	-	68	67	63	-	-	-	-	-	-	-	-	-	-	-	-	-	-	-	-	-	-	-	-	-	-
A8 3.7 4DR	9511 00	AB			-	-	-	-	-	-	-	-	-	-	-	-	-	-	-	-	-	-	-	-	-	-	-	7	7	7	-	-	-	-	-
		Coll			-	-	-	-	-	-	-	-	-	-	-	-	-	-	-	-	-	-	-	-	-	-	-	23	23	23	-	-	-	-	-
		Comp			-	-	-	-	-	-	-	-	-	-	-	-	-	-	-	-	-	-	-	-	-	-	-	19	19	19	-	-	-	-	-
		DCPD			-	-	-	-	-	-	-	-	-	-	-	-	-	-	-	-	-	-	-	-	-	-	-	23	23	23	-	-	-	-	-
A8 QUATTRO 4DR	9484 00	AB			-	-	-	-	7	7	7	8	6	7	7	8	8	8	8	8	8	8	-	8	8	8	8	8	8	8	-	-	-	-	-
		Coll			-	-	-	-	67	68	68	68	68	67	62	61	61	61	61	57	56	56	-	56	56	56	56	56	56	56	-	-	-	-	-
		Comp			-	-	-	-	57	57	57	57	57	57	50	56	56	47	45	√47	√45	√45	-	√45	√52	√52	√52	52	52	52	-	-	-	-	-
		DCPD			-	-	-	-	69	68	68	68	69	62	61	57	50	49	49	48	48	48	-	44	44	44	44	44	44	44	-	-	-	-	-
A8L 3.0 TDI QUATTRO 4DR	9760 00	AB			-	-	-	-	-	-	-	8	7	-	-	-	-	-	-	-	-	-	-	-	-	-	-	-	-	-	-	-	-	-	-
		Coll			-	-	-	-	-	-	-	78	78	-	-	-	-	-	-	-	-	-	-	-	-	-	-	-	-	-	-	-	-	-	-
		Comp			-	-	-	-	-	-	-	73	60	-	-	-	-	-	-	-	-	-	-	-	-	-	-	-	-	-	-	-	-	-	-
		DCPD			-	-	-	-	-	-	-	88	88	-	-	-	-	-	-	-	-	-	-	-	-	-	-	-	-	-	-	-	-	-	-
A8L 3.0 TFSI QUATTRO 4DR	8803 00	AB			-	-	-	9	-	-	-	-	-	-	-	-	-	-	-	-	-	-	-	-	-	-	-	-	-	-	-	-	-	-	-
		Coll			-	-	-	50	-	-	-	-	-	-	-	-	-	-	-	-	-	-	-	-	-	-	-	-	-	-	-	-	-	-	-
		Comp			-	-	-	49	-	-	-	-	-	-	-	-	-	-	-	-	-	-	-	-	-	-	-	-	-	-	-	-	-	-	-
		DCPD			-	-	-	54	-	-	-	-	-	-	-	-	-	-	-	-	-	-	-	-	-	-	-	-	-	-	-	-	-	-	-

√ - Approved Theft Deterrent System

MANUFACTURER/MODEL	CODE		24	23	22	21	20	19	18	17	16	15	14	13	12	11	10	09	08	07	06	05	04	03	02	01	00	99	98	97	96	95	94	93	92
AUDI																																			
A8L 55 3.0 TFSI QUATTRO 4DR	8803 01	AB			-	9	9	-	-	-	-	-	-	-	-	-	-	-	-	-	-	-	-	-	-	-	-	-	-	-	-	-	-	-	-
		Coll			-	50	50	-	-	-	-	-	-	-	-	-	-	-	-	-	-	-	-	-	-	-	-	-	-	-	-	-	-	-	-
		Comp			-	52	52	-	-	-	-	-	-	-	-	-	-	-	-	-	-	-	-	-	-	-	-	-	-	-	-	-	-	-	-
		DCPD			-	54	54	-	-	-	-	-	-	-	-	-	-	-	-	-	-	-	-	-	-	-	-	-	-	-	-	-	-	-	-
A8L 60 4.0 TFSI QUATTRO 4DR	8669 00	AB			-	9	9	-	-	-	-	-	-	-	-	-	-	-	-	-	-	-	-	-	-	-	-	-	-	-	-	-	-	-	-
		Coll			-	52	52	-	-	-	-	-	-	-	-	-	-	-	-	-	-	-	-	-	-	-	-	-	-	-	-	-	-	-	-
		Comp			-	58	58	-	-	-	-	-	-	-	-	-	-	-	-	-	-	-	-	-	-	-	-	-	-	-	-	-	-	-	-
		DCPD			-	53	53	-	-	-	-	-	-	-	-	-	-	-	-	-	-	-	-	-	-	-	-	-	-	-	-	-	-	-	-
A8L QUATTRO 4DR	9484 01	AB			-	-	-	-	7	7	7	8	6	7	7	8	8	8	8	8	8	8	8	8	8	8	-	-	-	-	-	-	-	-	-
		Coll			-	-	-	-	67	68	68	68	68	67	62	61	61	61	61	57	56	56	57	56	56	56	-	-	-	-	-	-	-	-	-
		Comp			-	-	-	-	57	57	57	57	57	57	50	56	56	47	45	√47	√45	√45	√45	√45	√52	√52	-	-	-	-	-	-	-	-	-
		DCPD			-	-	-	-	69	68	68	68	69	62	61	57	50	49	49	48	48	48	45	44	44	44	-	-	-	-	-	-	-	-	-
A8L W12 QUATTRO 4DR	9613 00	AB			-	-	-	-	-	-	7	7	7	7	7	-	-	7	7	7	7	7	-	-	-	-	-	-	-	-	-	-	-	-	-
		Coll			-	-	-	-	-	-	65	65	65	65	65	-	-	66	66	66	62	62	-	-	-	-	-	-	-	-	-	-	-	-	-
		Comp			-	-	-	-	-	-	56	56	56	56	56	-	-	44	44	√44	√44	√44	-	-	-	-	-	-	-	-	-	-	-	-	-
		DCPD			-	-	-	-	-	-	74	74	74	74	74	-	-	57	57	57	54	43	-	-	-	-	-	-	-	-	-	-	-	-	-
ALLROAD QUATTRO WAGON	9493 00	AB			-	-	-	-	-	-	-	-	-	-	-	-	-	-	-	-	-	7	8	7	7	7	-	-	-	-	-	-	-	-	-
		Coll			-	-	-	-	-	-	-	-	-	-	-	-	-	-	-	-	-	24	24	24	23	23	-	-	-	-	-	-	-	-	-
		Comp			-	-	-	-	-	-	-	-	-	-	-	-	-	-	-	-	-	√27	√27	√25	√22	√22	-	-	-	-	-	-	-	-	-
		DCPD			-	-	-	-	-	-	-	-	-	-	-	-	-	-	-	-	-	20	20	19	19	19	-	-	-	-	-	-	-	-	-
CABRIOLET	9470 00	AB			-	-	-	-	-	-	-	-	-	-	-	-	-	-	-	-	-	-	-	-	-	-	-	-	7	7	7	7	7	-	-
		Coll			-	-	-	-	-	-	-	-	-	-	-	-	-	-	-	-	-	-	-	-	-	-	-	-	16	16	16	16	16	-	-
		Comp			-	-	-	-	-	-	-	-	-	-	-	-	-	-	-	-	-	-	-	-	-	-	-	-	32	32	32	32	32	-	-
		DCPD			-	-	-	-	-	-	-	-	-	-	-	-	-	-	-	-	-	-	-	-	-	-	-	-	16	16	16	16	16	-	-
R8 5.2 2DR COUPE	9860 00	AB			-	7	-	-	-	-	-	-	-	-	-	-	-	-	-	-	-	-	-	-	-	-	-	-	-	-	-	-	-	-	-
		Coll			-	61	-	-	-	-	-	-	-	-	-	-	-	-	-	-	-	-	-	-	-	-	-	-	-	-	-	-	-	-	-
		Comp			-	88	-	-	-	-	-	-	-	-	-	-	-	-	-	-	-	-	-	-	-	-	-	-	-	-	-	-	-	-	-
		DCPD			-	65	-	-	-	-	-	-	-	-	-	-	-	-	-	-	-	-	-	-	-	-	-	-	-	-	-	-	-	-	-
R8 5.2 GT QUATTRO 2DR COUPE	9723 00	AB			-	-	-	-	-	-	-	-	-	-	7	-	-	-	-	-	-	-	-	-	-	-	-	-	-	-	-	-	-	-	-
		Coll			-	-	-	-	-	-	-	-	-	-	88	-	-	-	-	-	-	-	-	-	-	-	-	-	-	-	-	-	-	-	-
		Comp			-	-	-	-	-	-	-	-	-	-	73	-	-	-	-	-	-	-	-	-	-	-	-	-	-	-	-	-	-	-	-
		DCPD			-	-	-	-	-	-	-	-	-	-	91	-	-	-	-	-	-	-	-	-	-	-	-	-	-	-	-	-	-	-	-
R8 5.2 GT QUATTRO SPYDER	9745 00	AB			-	-	-	-	-	-	-	-	-	-	7	-	-	-	-	-	-	-	-	-	-	-	-	-	-	-	-	-	-	-	-
		Coll			-	-	-	-	-	-	-	-	-	-	70	-	-	-	-	-	-	-	-	-	-	-	-	-	-	-	-	-	-	-	-
		Comp			-	-	-	-	-	-	-	-	-	-	82	-	-	-	-	-	-	-	-	-	-	-	-	-	-	-	-	-	-	-	-
		DCPD			-	-	-	-	-	-	-	-	-	-	57	-	-	-	-	-	-	-	-	-	-	-	-	-	-	-	-	-	-	-	-
R8 5.2 QUATTRO 2DR COUPE	9681 00	AB			-	7	7	-	7	7	-	7	7	-	8	7	7	7	-	-	-	-	-	-	-	-	-	-	-	-	-	-	-	-	-
		Coll			-	64	64	-	84	80	-	67	65	-	86	84	86	76	-	-	-	-	-	-	-	-	-	-	-	-	-	-	-	-	-
		Comp			-	92	92	-	79	80	-	71	72	-	77	71	71	70	-	-	-	-	-	-	-	-	-	-	-	-	-	-	-	-	-
		DCPD			-	67	67	-	72	72	-	81	77	-	78	74	74	66	-	-	-	-	-	-	-	-	-	-	-	-	-	-	-	-	-
R8 5.2 QUATTRO SPYDER	9713 00	AB			-	7	7	-	6	6	-	7	6	-	7	7	-	-	-	-	-	-	-	-	-	-	-	-	-	-	-	-	-	-	-
		Coll			-	57	57	-	68	59	-	61	51	-	85	53	-	-	-	-	-	-	-	-	-	-	-	-	-	-	-	-	-	-	-
		Comp			-	54	54	-	59	57	-	61	50	-	54	48	-	-	-	-	-	-	-	-	-	-	-	-	-	-	-	-	-	-	-
		DCPD			-	60	60	-	66	65	-	65	66	-	74	55	-	-	-	-	-	-	-	-	-	-	-	-	-	-	-	-	-	-	-

√ - Approved Theft Deterrent System

MANUFACTURER/MODEL	CODE		24	23	22	21	20	19	18	17	16	15	14	13	12	11	10	09	08	07	06	05	04	03	02	01	00	99	98	97	96	95	94	93	92
AUDI																																			
R8 5.2 SPYDER	9861 00	AB			-	7	-	-	-	-	-	-	-	-	-	-	-	-	-	-	-	-	-	-	-	-	-	-	-	-	-	-	-	-	-
		Coll			-	54	-	-	-	-	-	-	-	-	-	-	-	-	-	-	-	-	-	-	-	-	-	-	-	-	-	-	-	-	-
		Comp			-	52	-	-	-	-	-	-	-	-	-	-	-	-	-	-	-	-	-	-	-	-	-	-	-	-	-	-	-	-	-
		DCPD			-	57	-	-	-	-	-	-	-	-	-	-	-	-	-	-	-	-	-	-	-	-	-	-	-	-	-	-	-	-	-
R8 PERFORMANCE 5.2 QUATTRO 2DR COUPE	9681 01	AB			-	7	-	-	-	-	-	-	-	-	-	-	-	-	-	-	-	-	-	-	-	-	-	-	-	-	-	-	-	-	-
		Coll			-	64	-	-	-	-	-	-	-	-	-	-	-	-	-	-	-	-	-	-	-	-	-	-	-	-	-	-	-	-	-
		Comp			-	92	-	-	-	-	-	-	-	-	-	-	-	-	-	-	-	-	-	-	-	-	-	-	-	-	-	-	-	-	-
		DCPD			-	67	-	-	-	-	-	-	-	-	-	-	-	-	-	-	-	-	-	-	-	-	-	-	-	-	-	-	-	-	-
R8 PERFORMANCE 5.2 QUATTRO SPYDER	9713 01	AB			-	7	-	-	-	-	-	-	-	-	-	-	-	-	-	-	-	-	-	-	-	-	-	-	-	-	-	-	-	-	-
		Coll			-	57	-	-	-	-	-	-	-	-	-	-	-	-	-	-	-	-	-	-	-	-	-	-	-	-	-	-	-	-	-
		Comp			-	54	-	-	-	-	-	-	-	-	-	-	-	-	-	-	-	-	-	-	-	-	-	-	-	-	-	-	-	-	-
		DCPD			-	60	-	-	-	-	-	-	-	-	-	-	-	-	-	-	-	-	-	-	-	-	-	-	-	-	-	-	-	-	-
R8 QUATTRO 2DR COUPE	9640 00	AB			-	-	-	-	-	-	-	8	7	-	7	7	8	7	7	-	-	-	-	-	-	-	-	-	-	-	-	-	-	-	-
		Coll			-	-	-	-	-	-	-	81	80	-	62	62	61	61	56	-	-	-	-	-	-	-	-	-	-	-	-	-	-	-	-
		Comp			-	-	-	-	-	-	-	70	70	-	57	57	57	57	54	-	-	-	-	-	-	-	-	-	-	-	-	-	-	-	-
		DCPD			-	-	-	-	-	-	-	84	84	-	65	65	65	65	51	-	-	-	-	-	-	-	-	-	-	-	-	-	-	-	-
R8 QUATTRO SPYDER	9722 00	AB			-	-	-	-	-	-	-	6	6	-	6	6	-	-	-	-	-	-	-	-	-	-	-	-	-	-	-	-	-	-	-
		Coll			-	-	-	-	-	-	-	52	44	-	68	64	-	-	-	-	-	-	-	-	-	-	-	-	-	-	-	-	-	-	-
		Comp			-	-	-	-	-	-	-	54	49	-	54	55	-	-	-	-	-	-	-	-	-	-	-	-	-	-	-	-	-	-	-
		DCPD			-	-	-	-	-	-	-	70	49	-	61	50	-	-	-	-	-	-	-	-	-	-	-	-	-	-	-	-	-	-	-
R8 RWS 5.2 2DR COUPE	8826 00	AB			-	-	-	-	7	-	-	-	-	-	-	-	-	-	-	-	-	-	-	-	-	-	-	-	-	-	-	-	-	-	-
		Coll			-	-	-	-	58	-	-	-	-	-	-	-	-	-	-	-	-	-	-	-	-	-	-	-	-	-	-	-	-	-	-
		Comp			-	-	-	-	79	-	-	-	-	-	-	-	-	-	-	-	-	-	-	-	-	-	-	-	-	-	-	-	-	-	-
		DCPD			-	-	-	-	61	-	-	-	-	-	-	-	-	-	-	-	-	-	-	-	-	-	-	-	-	-	-	-	-	-	-
RS3 2.5 TFSI QUATTRO 4DR	8872 01	AB			-	-	9	9	-	-	-	-	-	-	-	-	-	-	-	-	-	-	-	-	-	-	-	-	-	-	-	-	-	-	-
		Coll			-	-	49	49	-	-	-	-	-	-	-	-	-	-	-	-	-	-	-	-	-	-	-	-	-	-	-	-	-	-	-
		Comp			-	-	44	44	-	-	-	-	-	-	-	-	-	-	-	-	-	-	-	-	-	-	-	-	-	-	-	-	-	-	-
		DCPD			-	-	55	55	-	-	-	-	-	-	-	-	-	-	-	-	-	-	-	-	-	-	-	-	-	-	-	-	-	-	-
RS3 2.5T QUATTRO 4DR	8872 00	AB			-	-	-	-	9	9	-	-	-	-	-	-	-	-	-	-	-	-	-	-	-	-	-	-	-	-	-	-	-	-	-
		Coll			-	-	-	-	49	49	-	-	-	-	-	-	-	-	-	-	-	-	-	-	-	-	-	-	-	-	-	-	-	-	-
		Comp			-	-	-	-	44	44	-	-	-	-	-	-	-	-	-	-	-	-	-	-	-	-	-	-	-	-	-	-	-	-	-
		DCPD			-	-	-	-	55	55	-	-	-	-	-	-	-	-	-	-	-	-	-	-	-	-	-	-	-	-	-	-	-	-	-
RS4 QUATTRO 4DR	9595 00	AB			-	-	-	-	-	-	-	-	-	-	-	-	-	-	8	8	-	-	-	-	-	-	-	-	-	-	-	-	-	-	-
		Coll			-	-	-	-	-	-	-	-	-	-	-	-	-	-	40	37	-	-	-	-	-	-	-	-	-	-	-	-	-	-	-
		Comp			-	-	-	-	-	-	-	-	-	-	-	-	-	-	49	√45	-	-	-	-	-	-	-	-	-	-	-	-	-	-	-
		DCPD			-	-	-	-	-	-	-	-	-	-	-	-	-	-	40	39	-	-	-	-	-	-	-	-	-	-	-	-	-	-	-
RS4 QUATTRO CABRIOLET	9666 00	AB			-	-	-	-	-	-	-	-	-	-	-	-	-	-	6	-	-	-	-	-	-	-	-	-	-	-	-	-	-	-	-
		Coll			-	-	-	-	-	-	-	-	-	-	-	-	-	-	36	-	-	-	-	-	-	-	-	-	-	-	-	-	-	-	-
		Comp			-	-	-	-	-	-	-	-	-	-	-	-	-	-	49	-	-	-	-	-	-	-	-	-	-	-	-	-	-	-	-
		DCPD			-	-	-	-	-	-	-	-	-	-	-	-	-	-	38	-	-	-	-	-	-	-	-	-	-	-	-	-	-	-	-
RS5 2.9 TFSI QUATTRO 2DR	9854 01	AB			-	8	-	8	-	-	-	-	-	-	-	-	-	-	-	-	-	-	-	-	-	-	-	-	-	-	-	-	-	-	-
		Coll			-	55	-	55	-	-	-	-	-	-	-	-	-	-	-	-	-	-	-	-	-	-	-	-	-	-	-	-	-	-	-
		Comp			-	44	-	44	-	-	-	-	-	-	-	-	-	-	-	-	-	-	-	-	-	-	-	-	-	-	-	-	-	-	-
		DCPD			-	57	-	57	-	-	-	-	-	-	-	-	-	-	-	-	-	-	-	-	-	-	-	-	-	-	-	-	-	-	-

√ - Approved Theft Deterrent System

MANUFACTURER/MODEL	CODE		24	23	22	21	20	19	18	17	16	15	14	13	12	11	10	09	08	07	06	05	04	03	02	01	00	99	98	97	96	95	94	93	92
AUDI																																			
RS5 2.9 TFSI QUATTRO 4DR SPORTBACK	8794 00	AB			-	8	-	8	-	-	-	-	-	-	-	-	-	-	-	-	-	-	-	-	-	-	-	-	-	-	-	-	-	-	-
		Coll			-	48	-	48	-	-	-	-	-	-	-	-	-	-	-	-	-	-	-	-	-	-	-	-	-	-	-	-	-	-	-
		Comp			-	48	-	48	-	-	-	-	-	-	-	-	-	-	-	-	-	-	-	-	-	-	-	-	-	-	-	-	-	-	-
		DCPD			-	51	-	51	-	-	-	-	-	-	-	-	-	-	-	-	-	-	-	-	-	-	-	-	-	-	-	-	-	-	-
RS5 2.9T QUATTRO 2DR	9854 00	AB			-	-	-	-	8	-	-	-	-	-	-	-	-	-	-	-	-	-	-	-	-	-	-	-	-	-	-	-	-	-	-
		Coll			-	-	-	-	55	-	-	-	-	-	-	-	-	-	-	-	-	-	-	-	-	-	-	-	-	-	-	-	-	-	-
		Comp			-	-	-	-	44	-	-	-	-	-	-	-	-	-	-	-	-	-	-	-	-	-	-	-	-	-	-	-	-	-	-
		DCPD			-	-	-	-	57	-	-	-	-	-	-	-	-	-	-	-	-	-	-	-	-	-	-	-	-	-	-	-	-	-	-
RS5 4.2 QUATTRO 2DR	9747 00	AB			-	-	-	-	-	-	-	8	8	8	-	-	-	-	-	-	-	-	-	-	-	-	-	-	-	-	-	-	-	-	-
		Coll			-	-	-	-	-	-	-	65	65	61	-	-	-	-	-	-	-	-	-	-	-	-	-	-	-	-	-	-	-	-	-
		Comp			-	-	-	-	-	-	-	48	48	48	-	-	-	-	-	-	-	-	-	-	-	-	-	-	-	-	-	-	-	-	-
		DCPD			-	-	-	-	-	-	-	62	61	57	-	-	-	-	-	-	-	-	-	-	-	-	-	-	-	-	-	-	-	-	-
RS5 4.2 QUATTRO CABRIOLET	9762 00	AB			-	-	-	-	-	-	-	7	7	7	-	-	-	-	-	-	-	-	-	-	-	-	-	-	-	-	-	-	-	-	-
		Coll			-	-	-	-	-	-	-	59	59	43	-	-	-	-	-	-	-	-	-	-	-	-	-	-	-	-	-	-	-	-	-
		Comp			-	-	-	-	-	-	-	54	54	49	-	-	-	-	-	-	-	-	-	-	-	-	-	-	-	-	-	-	-	-	-
		DCPD			-	-	-	-	-	-	-	57	56	38	-	-	-	-	-	-	-	-	-	-	-	-	-	-	-	-	-	-	-	-	-
RS6 4.0 TFSI QUATTRO WAGON	8580 00	AB			-	7	-	-	-	-	-	-	-	-	-	-	-	-	-	-	-	-	-	-	-	-	-	-	-	-	-	-	-	-	-
		Coll			-	56	-	-	-	-	-	-	-	-	-	-	-	-	-	-	-	-	-	-	-	-	-	-	-	-	-	-	-	-	-
		Comp			-	47	-	-	-	-	-	-	-	-	-	-	-	-	-	-	-	-	-	-	-	-	-	-	-	-	-	-	-	-	-
		DCPD			-	52	-	-	-	-	-	-	-	-	-	-	-	-	-	-	-	-	-	-	-	-	-	-	-	-	-	-	-	-	-
RS6 QUATTRO 4DR	9544 00	AB			-	-	-	-	-	-	-	-	-	-	-	-	-	-	-	-	-	-	7	7	-	-	-	-	-	-	-	-	-	-	-
		Coll			-	-	-	-	-	-	-	-	-	-	-	-	-	-	-	-	-	-	59	59	-	-	-	-	-	-	-	-	-	-	-
		Comp			-	-	-	-	-	-	-	-	-	-	-	-	-	-	-	-	-	-	√44	√41	-	-	-	-	-	-	-	-	-	-	-
		DCPD			-	-	-	-	-	-	-	-	-	-	-	-	-	-	-	-	-	-	52	52	-	-	-	-	-	-	-	-	-	-	-
RS7 4.0 TFSI QUATTRO 4DR SPORTBACK	9765 02	AB			-	7	-	-	-	-	-	-	-	-	-	-	-	-	-	-	-	-	-	-	-	-	-	-	-	-	-	-	-	-	-
		Coll			-	61	-	-	-	-	-	-	-	-	-	-	-	-	-	-	-	-	-	-	-	-	-	-	-	-	-	-	-	-	-
		Comp			-	65	-	-	-	-	-	-	-	-	-	-	-	-	-	-	-	-	-	-	-	-	-	-	-	-	-	-	-	-	-
		DCPD			-	69	-	-	-	-	-	-	-	-	-	-	-	-	-	-	-	-	-	-	-	-	-	-	-	-	-	-	-	-	-
RS7 4.0T QUATTRO 4DR SPORTBACK	9765 01	AB			-	-	-	-	7	-	-	-	-	-	-	-	-	-	-	-	-	-	-	-	-	-	-	-	-	-	-	-	-	-	-
		Coll			-	-	-	-	60	-	-	-	-	-	-	-	-	-	-	-	-	-	-	-	-	-	-	-	-	-	-	-	-	-	-
		Comp			-	-	-	-	64	-	-	-	-	-	-	-	-	-	-	-	-	-	-	-	-	-	-	-	-	-	-	-	-	-	-
		DCPD			-	-	-	-	68	-	-	-	-	-	-	-	-	-	-	-	-	-	-	-	-	-	-	-	-	-	-	-	-	-	-
RS7 4.0T QUATTRO 5DR	9765 00	AB			-	-	-	-	-	7	7	6	7	-	-	-	-	-	-	-	-	-	-	-	-	-	-	-	-	-	-	-	-	-	-
		Coll			-	-	-	-	-	60	60	61	61	-	-	-	-	-	-	-	-	-	-	-	-	-	-	-	-	-	-	-	-	-	-
		Comp			-	-	-	-	-	65	62	62	54	-	-	-	-	-	-	-	-	-	-	-	-	-	-	-	-	-	-	-	-	-	-
		DCPD			-	-	-	-	-	68	68	68	67	-	-	-	-	-	-	-	-	-	-	-	-	-	-	-	-	-	-	-	-	-	-
S3 2.0T QUATTRO 4DR	9798 00	AB			-	-	-	-	9	9	9	8	-	-	-	-	-	-	-	-	-	-	-	-	-	-	-	-	-	-	-	-	-	-	-
		Coll			-	-	-	-	49	48	47	48	-	-	-	-	-	-	-	-	-	-	-	-	-	-	-	-	-	-	-	-	-	-	-
		Comp			-	-	-	-	41	40	40	40	-	-	-	-	-	-	-	-	-	-	-	-	-	-	-	-	-	-	-	-	-	-	-
		DCPD			-	-	-	-	50	50	48	48	-	-	-	-	-	-	-	-	-	-	-	-	-	-	-	-	-	-	-	-	-	-	-
S3 PROGRESSIV 2.0 TFSI QUATTRO 4DR	9798 01	AB			-	-	9	9	-	-	-	-	-	-	-	-	-	-	-	-	-	-	-	-	-	-	-	-	-	-	-	-	-	-	-
		Coll			-	-	49	49	-	-	-	-	-	-	-	-	-	-	-	-	-	-	-	-	-	-	-	-	-	-	-	-	-	-	-
		Comp			-	-	42	42	-	-	-	-	-	-	-	-	-	-	-	-	-	-	-	-	-	-	-	-	-	-	-	-	-	-	-
		DCPD			-	-	50	50	-	-	-	-	-	-	-	-	-	-	-	-	-	-	-	-	-	-	-	-	-	-	-	-	-	-	-

√ - Approved Theft Deterrent System

MANUFACTURER/MODEL	CODE		24	23	22	21	20	19	18	17	16	15	14	13	12	11	10	09	08	07	06	05	04	03	02	01	00	99	98	97	96	95	94	93	92
AUDI																																			
S3 TECHNIK 2.0 TFSI QUATTRO 4DR	9798 02	AB			-	-	9	9	-	-	-	-	-	-	-	-	-	-	-	-	-	-	-	-	-	-	-	-	-	-	-	-	-	-	-
		Coll			-	-	49	49	-	-	-	-	-	-	-	-	-	-	-	-	-	-	-	-	-	-	-	-	-	-	-	-	-	-	-
		Comp			-	-	42	42	-	-	-	-	-	-	-	-	-	-	-	-	-	-	-	-	-	-	-	-	-	-	-	-	-	-	-
		DCPD			-	-	50	50	-	-	-	-	-	-	-	-	-	-	-	-	-	-	-	-	-	-	-	-	-	-	-	-	-	-	-
S4 2.7T QUATTRO 4DR	9520 00	AB			-	-	-	-	-	-	-	-	-	-	-	-	-	-	-	-	-	-	-	-	9	9	9	-	-	-	-	-	-	-	-
		Coll			-	-	-	-	-	-	-	-	-	-	-	-	-	-	-	-	-	-	-	-	29	29	29	-	-	-	-	-	-	-	-
		Comp			-	-	-	-	-	-	-	-	-	-	-	-	-	-	-	-	-	-	-	-	√35	√35	35	-	-	-	-	-	-	-	-
		DCPD			-	-	-	-	-	-	-	-	-	-	-	-	-	-	-	-	-	-	-	-	28	28	28	-	-	-	-	-	-	-	-
S4 2.7T QUATTRO WAGON	9543 00	AB			-	-	-	-	-	-	-	-	-	-	-	-	-	-	-	-	-	-	-	-	8	8	-	-	-	-	-	-	-	-	-
		Coll			-	-	-	-	-	-	-	-	-	-	-	-	-	-	-	-	-	-	-	-	17	17	-	-	-	-	-	-	-	-	-
		Comp			-	-	-	-	-	-	-	-	-	-	-	-	-	-	-	-	-	-	-	-	√24	√24	-	-	-	-	-	-	-	-	-
		DCPD			-	-	-	-	-	-	-	-	-	-	-	-	-	-	-	-	-	-	-	-	24	24	-	-	-	-	-	-	-	-	-
S4 3.0T QUATTRO 4DR	9683 00	AB			-	-	-	-	9	-	9	10	10	10	10	10	10	-	-	-	-	-	-	-	-	-	-	-	-	-	-	-	-	-	-
		Coll			-	-	-	-	52	-	55	55	54	54	53	50	49	-	-	-	-	-	-	-	-	-	-	-	-	-	-	-	-	-	-
		Comp			-	-	-	-	48	-	49	46	45	45	45	46	43	-	-	-	-	-	-	-	-	-	-	-	-	-	-	-	-	-	-
		DCPD			-	-	-	-	60	-	67	65	64	65	65	58	55	-	-	-	-	-	-	-	-	-	-	-	-	-	-	-	-	-	-
S4 4.2 QUATTRO 4DR	9548 00	AB			-	-	-	-	-	-	-	-	-	-	-	-	-	-	8	8	8	8	8	-	-	-	-	-	-	-	-	-	-	-	-
		Coll			-	-	-	-	-	-	-	-	-	-	-	-	-	-	33	33	32	31	29	-	-	-	-	-	-	-	-	-	-	-	-
		Comp			-	-	-	-	-	-	-	-	-	-	-	-	-	-	46	√42	√42	√39	√38	-	-	-	-	-	-	-	-	-	-	-	-
		DCPD			-	-	-	-	-	-	-	-	-	-	-	-	-	-	32	32	30	30	29	-	-	-	-	-	-	-	-	-	-	-	-
S4 4.2 QUATTRO CABRIOLET	9561 00	AB			-	-	-	-	-	-	-	-	-	-	-	-	-	7	7	7	7	7	7	-	-	-	-	-	-	-	-	-	-	-	-
		Coll			-	-	-	-	-	-	-	-	-	-	-	-	-	47	34	34	34	31	31	-	-	-	-	-	-	-	-	-	-	-	-
		Comp			-	-	-	-	-	-	-	-	-	-	-	-	-	70	46	√42	√41	√38	√40	-	-	-	-	-	-	-	-	-	-	-	-
		DCPD			-	-	-	-	-	-	-	-	-	-	-	-	-	41	36	36	36	32	32	-	-	-	-	-	-	-	-	-	-	-	-
S4 4.2 QUATTRO WAGON	9549 00	AB			-	-	-	-	-	-	-	-	-	-	-	-	-	-	8	8	8	7	8	-	-	-	-	-	-	-	-	-	-	-	-
		Coll			-	-	-	-	-	-	-	-	-	-	-	-	-	-	31	31	31	31	31	-	-	-	-	-	-	-	-	-	-	-	-
		Comp			-	-	-	-	-	-	-	-	-	-	-	-	-	-	38	√38	√38	√38	√39	-	-	-	-	-	-	-	-	-	-	-	-
		DCPD			-	-	-	-	-	-	-	-	-	-	-	-	-	-	36	33	33	29	29	-	-	-	-	-	-	-	-	-	-	-	-
S4 PROGRESSIV 3.0 TFSI QUATTRO 4DR	9683 01	AB			-	8	8	9	-	-	-	-	-	-	-	-	-	-	-	-	-	-	-	-	-	-	-	-	-	-	-	-	-	-	-
		Coll			-	52	52	52	-	-	-	-	-	-	-	-	-	-	-	-	-	-	-	-	-	-	-	-	-	-	-	-	-	-	-
		Comp			-	48	48	48	-	-	-	-	-	-	-	-	-	-	-	-	-	-	-	-	-	-	-	-	-	-	-	-	-	-	-
		DCPD			-	60	60	60	-	-	-	-	-	-	-	-	-	-	-	-	-	-	-	-	-	-	-	-	-	-	-	-	-	-	-
S4 QUATTRO 4DR	9453 00	AB			-	-	-	-	-	-	-	-	-	-	-	-	-	-	-	-	-	-	-	-	-	-	-	-	-	-	-	-	8	8	-
		Coll			-	-	-	-	-	-	-	-	-	-	-	-	-	-	-	-	-	-	-	-	-	-	-	-	-	-	-	-	25	25	-
		Comp			-	-	-	-	-	-	-	-	-	-	-	-	-	-	-	-	-	-	-	-	-	-	-	-	-	-	-	-	18	18	-
		DCPD			-	-	-	-	-	-	-	-	-	-	-	-	-	-	-	-	-	-	-	-	-	-	-	-	-	-	-	-	15	15	-
S4 TECHNIK 3.0 TFSI QUATTRO 4DR	9683 02	AB			-	8	8	9	-	-	-	-	-	-	-	-	-	-	-	-	-	-	-	-	-	-	-	-	-	-	-	-	-	-	-
		Coll			-	52	52	52	-	-	-	-	-	-	-	-	-	-	-	-	-	-	-	-	-	-	-	-	-	-	-	-	-	-	-
		Comp			-	48	48	48	-	-	-	-	-	-	-	-	-	-	-	-	-	-	-	-	-	-	-	-	-	-	-	-	-	-	-
		DCPD			-	60	60	60	-	-	-	-	-	-	-	-	-	-	-	-	-	-	-	-	-	-	-	-	-	-	-	-	-	-	-
S5 3.0T QUATTRO 2DR	9748 00	AB			-	-	-	-	8	8	8	8	8	8	-	-	-	-	-	-	-	-	-	-	-	-	-	-	-	-	-	-	-	-	-
		Coll			-	-	-	-	46	50	48	50	57	54	-	-	-	-	-	-	-	-	-	-	-	-	-	-	-	-	-	-	-	-	-
		Comp			-	-	-	-	46	49	45	46	44	44	-	-	-	-	-	-	-	-	-	-	-	-	-	-	-	-	-	-	-	-	-
		DCPD			-	-	-	-	55	60	57	56	57	55	-	-	-	-	-	-	-	-	-	-	-	-	-	-	-	-	-	-	-	-	-

√ - Approved Theft Deterrent System

MANUFACTURER/MODEL	CODE		24	23	22	21	20	19	18	17	16	15	14	13	12	11	10	09	08	07	06	05	04	03	02	01	00	99	98	97	96	95	94	93	92
AUDI																																			
S5 3.0T QUATTRO 4DR SPORTBACK	8878 00	AB			-	-	-	-	8	-	-	-	-	-	-	-	-	-	-	-	-	-	-	-	-	-	-	-	-	-	-	-	-	-	-
		Coll			-	-	-	-	44	-	-	-	-	-	-	-	-	-	-	-	-	-	-	-	-	-	-	-	-	-	-	-	-	-	-
		Comp			-	-	-	-	42	-	-	-	-	-	-	-	-	-	-	-	-	-	-	-	-	-	-	-	-	-	-	-	-	-	-
		DCPD			-	-	-	-	51	-	-	-	-	-	-	-	-	-	-	-	-	-	-	-	-	-	-	-	-	-	-	-	-	-	-
S5 3.0T QUATTRO CABRIOLET	9701 00	AB			-	-	-	-	7	7	7	8	7	8	8	8	7	-	-	-	-	-	-	-	-	-	-	-	-	-	-	-	-	-	-
		Coll			-	-	-	-	35	44	42	38	38	38	35	34	34	-	-	-	-	-	-	-	-	-	-	-	-	-	-	-	-	-	-
		Comp			-	-	-	-	42	42	39	39	41	38	38	38	37	-	-	-	-	-	-	-	-	-	-	-	-	-	-	-	-	-	-
		DCPD			-	-	-	-	40	46	43	41	42	41	38	38	38	-	-	-	-	-	-	-	-	-	-	-	-	-	-	-	-	-	-
S5 4.2 QUATTRO 2DR	9648 00	AB			-	-	-	-	-	-	-	-	-	-	8	8	8	8	8	-	-	-	-	-	-	-	-	-	-	-	-	-	-	-	-
		Coll			-	-	-	-	-	-	-	-	-	-	58	56	56	52	53	-	-	-	-	-	-	-	-	-	-	-	-	-	-	-	-
		Comp			-	-	-	-	-	-	-	-	-	-	41	41	41	39	39	-	-	-	-	-	-	-	-	-	-	-	-	-	-	-	-
		DCPD			-	-	-	-	-	-	-	-	-	-	57	57	55	51	50	-	-	-	-	-	-	-	-	-	-	-	-	-	-	-	-
S5 PROGRESSIV 3.0 TFSI QUATTRO 2DR	9748 01	AB			-	8	8	8	-	-	-	-	-	-	-	-	-	-	-	-	-	-	-	-	-	-	-	-	-	-	-	-	-	-	-
		Coll			-	46	46	46	-	-	-	-	-	-	-	-	-	-	-	-	-	-	-	-	-	-	-	-	-	-	-	-	-	-	-
		Comp			-	45	45	45	-	-	-	-	-	-	-	-	-	-	-	-	-	-	-	-	-	-	-	-	-	-	-	-	-	-	-
		DCPD			-	55	55	54	-	-	-	-	-	-	-	-	-	-	-	-	-	-	-	-	-	-	-	-	-	-	-	-	-	-	-
S5 PROGRESSIV 3.0 TFSI QUATTRO 4DR SB	8878 01	AB			-	8	8	8	-	-	-	-	-	-	-	-	-	-	-	-	-	-	-	-	-	-	-	-	-	-	-	-	-	-	-
		Coll			-	44	44	44	-	-	-	-	-	-	-	-	-	-	-	-	-	-	-	-	-	-	-	-	-	-	-	-	-	-	-
		Comp			-	44	44	43	-	-	-	-	-	-	-	-	-	-	-	-	-	-	-	-	-	-	-	-	-	-	-	-	-	-	-
		DCPD			-	50	50	51	-	-	-	-	-	-	-	-	-	-	-	-	-	-	-	-	-	-	-	-	-	-	-	-	-	-	-
S5 PROGRESSIV 3.0 TFSI QUATTRO CABRIOLET	9701 01	AB			-	7	7	7	-	-	-	-	-	-	-	-	-	-	-	-	-	-	-	-	-	-	-	-	-	-	-	-	-	-	-
		Coll			-	36	36	37	-	-	-	-	-	-	-	-	-	-	-	-	-	-	-	-	-	-	-	-	-	-	-	-	-	-	-
		Comp			-	42	42	42	-	-	-	-	-	-	-	-	-	-	-	-	-	-	-	-	-	-	-	-	-	-	-	-	-	-	-
		DCPD			-	43	43	43	-	-	-	-	-	-	-	-	-	-	-	-	-	-	-	-	-	-	-	-	-	-	-	-	-	-	-
S5 TECHNIK 3.0 TFSI QUATTRO 2DR	9748 02	AB			-	8	8	8	-	-	-	-	-	-	-	-	-	-	-	-	-	-	-	-	-	-	-	-	-	-	-	-	-	-	-
		Coll			-	46	46	46	-	-	-	-	-	-	-	-	-	-	-	-	-	-	-	-	-	-	-	-	-	-	-	-	-	-	-
		Comp			-	45	45	45	-	-	-	-	-	-	-	-	-	-	-	-	-	-	-	-	-	-	-	-	-	-	-	-	-	-	-
		DCPD			-	55	55	54	-	-	-	-	-	-	-	-	-	-	-	-	-	-	-	-	-	-	-	-	-	-	-	-	-	-	-
S5 TECHNIK 3.0 TFSI QUATTRO 4DR SB	8878 02	AB			-	8	8	8	-	-	-	-	-	-	-	-	-	-	-	-	-	-	-	-	-	-	-	-	-	-	-	-	-	-	-
		Coll			-	44	44	44	-	-	-	-	-	-	-	-	-	-	-	-	-	-	-	-	-	-	-	-	-	-	-	-	-	-	-
		Comp			-	44	44	43	-	-	-	-	-	-	-	-	-	-	-	-	-	-	-	-	-	-	-	-	-	-	-	-	-	-	-
		DCPD			-	50	50	51	-	-	-	-	-	-	-	-	-	-	-	-	-	-	-	-	-	-	-	-	-	-	-	-	-	-	-
S5 TECHNIK 3.0 TFSI QUATTRO CABRIOLET	9701 02	AB			-	7	7	7	-	-	-	-	-	-	-	-	-	-	-	-	-	-	-	-	-	-	-	-	-	-	-	-	-	-	-
		Coll			-	36	36	37	-	-	-	-	-	-	-	-	-	-	-	-	-	-	-	-	-	-	-	-	-	-	-	-	-	-	-
		Comp			-	42	42	42	-	-	-	-	-	-	-	-	-	-	-	-	-	-	-	-	-	-	-	-	-	-	-	-	-	-	-
		DCPD			-	43	43	43	-	-	-	-	-	-	-	-	-	-	-	-	-	-	-	-	-	-	-	-	-	-	-	-	-	-	-
S6 2.9 TFSI QUATTRO 4DR	9751 01	AB			-	10	10	-	-	-	-	-	-	-	-	-	-	-	-	-	-	-	-	-	-	-	-	-	-	-	-	-	-	-	-
		Coll			-	50	50	-	-	-	-	-	-	-	-	-	-	-	-	-	-	-	-	-	-	-	-	-	-	-	-	-	-	-	-
		Comp			-	51	51	-	-	-	-	-	-	-	-	-	-	-	-	-	-	-	-	-	-	-	-	-	-	-	-	-	-	-	-
		DCPD			-	63	63	-	-	-	-	-	-	-	-	-	-	-	-	-	-	-	-	-	-	-	-	-	-	-	-	-	-	-	-
S6 4.0T QUATTRO 4DR	9751 00	AB			-	-	-	-	9	9	9	9	9	10	-	-	-	-	-	-	-	-	-	-	-	-	-	-	-	-	-	-	-	-	-
		Coll			-	-	-	-	60	60	57	57	57	57	-	-	-	-	-	-	-	-	-	-	-	-	-	-	-	-	-	-	-	-	-
		Comp			-	-	-	-	51	50	48	47	47	47	-	-	-	-	-	-	-	-	-	-	-	-	-	-	-	-	-	-	-	-	-
		DCPD			-	-	-	-	66	68	67	68	65	61	-	-	-	-	-	-	-	-	-	-	-	-	-	-	-	-	-	-	-	-	-

√ - Approved Theft Deterrent System

MANUFACTURER/MODEL	CODE		24	23	22	21	20	19	18	17	16	15	14	13	12	11	10	09	08	07	06	05	04	03	02	01	00	99	98	97	96	95	94	93	92
AUDI																																			
S6 5.2 QUATTRO 4DR	9632 00	AB			-	-	-	-	-	-	-	-	-	-	-	7	7	7	7	7	-	-	-	-	-	-	-	-	-	-	-	-	-	-	-
		Coll			-	-	-	-	-	-	-	-	-	-	-	59	59	58	57	53	-	-	-	-	-	-	-	-	-	-	-	-	-	-	-
		Comp			-	-	-	-	-	-	-	-	-	-	-	61	51	51	49	√52	-	-	-	-	-	-	-	-	-	-	-	-	-	-	-
		DCPD			-	-	-	-	-	-	-	-	-	-	-	54	54	55	51	46	-	-	-	-	-	-	-	-	-	-	-	-	-	-	-
S6 QUATTRO 4DR	9474 00	AB			-	-	-	-	-	-	-	-	-	-	-	-	-	-	-	-	-	-	-	-	-	-	-	-	-	9	9	9	-	-	-
		Coll			-	-	-	-	-	-	-	-	-	-	-	-	-	-	-	-	-	-	-	-	-	-	-	-	-	24	24	24	-	-	-
		Comp			-	-	-	-	-	-	-	-	-	-	-	-	-	-	-	-	-	-	-	-	-	-	-	-	-	21	21	21	-	-	-
		DCPD			-	-	-	-	-	-	-	-	-	-	-	-	-	-	-	-	-	-	-	-	-	-	-	-	-	17	17	17	-	-	-
S6 QUATTRO WAGON	9507 00	AB			-	-	-	-	-	-	-	-	-	-	-	-	-	-	-	-	-	-	-	7	7	-	-	-	-	-	-	7	-	-	-
		Coll			-	-	-	-	-	-	-	-	-	-	-	-	-	-	-	-	-	-	-	30	30	-	-	-	-	-	-	30	-	-	-
		Comp			-	-	-	-	-	-	-	-	-	-	-	-	-	-	-	-	-	-	-	√38	√32	-	-	-	-	-	-	32	-	-	-
		DCPD			-	-	-	-	-	-	-	-	-	-	-	-	-	-	-	-	-	-	-	30	30	-	-	-	-	-	-	30	-	-	-
S7 2.9 TFSI QUATTRO 4DR SPORTBACK	9746 02	AB			-	7	7	-	-	-	-	-	-	-	-	-	-	-	-	-	-	-	-	-	-	-	-	-	-	-	-	-	-	-	-
		Coll			-	53	53	-	-	-	-	-	-	-	-	-	-	-	-	-	-	-	-	-	-	-	-	-	-	-	-	-	-	-	-
		Comp			-	52	52	-	-	-	-	-	-	-	-	-	-	-	-	-	-	-	-	-	-	-	-	-	-	-	-	-	-	-	-
		DCPD			-	54	54	-	-	-	-	-	-	-	-	-	-	-	-	-	-	-	-	-	-	-	-	-	-	-	-	-	-	-	-
S7 4.0T QUATTRO 4DR SPORTBACK	9746 01	AB			-	-	-	-	7	-	-	-	-	-	-	-	-	-	-	-	-	-	-	-	-	-	-	-	-	-	-	-	-	-	-
		Coll			-	-	-	-	57	-	-	-	-	-	-	-	-	-	-	-	-	-	-	-	-	-	-	-	-	-	-	-	-	-	-
		Comp			-	-	-	-	64	-	-	-	-	-	-	-	-	-	-	-	-	-	-	-	-	-	-	-	-	-	-	-	-	-	-
		DCPD			-	-	-	-	62	-	-	-	-	-	-	-	-	-	-	-	-	-	-	-	-	-	-	-	-	-	-	-	-	-	-
S7 4.0T QUATTRO 5DR	9746 00	AB			-	-	-	-	-	7	7	7	7	7	-	-	-	-	-	-	-	-	-	-	-	-	-	-	-	-	-	-	-	-	-
		Coll			-	-	-	-	-	57	57	57	57	57	-	-	-	-	-	-	-	-	-	-	-	-	-	-	-	-	-	-	-	-	-
		Comp			-	-	-	-	-	64	61	61	54	55	-	-	-	-	-	-	-	-	-	-	-	-	-	-	-	-	-	-	-	-	-
		DCPD			-	-	-	-	-	62	62	62	62	62	-	-	-	-	-	-	-	-	-	-	-	-	-	-	-	-	-	-	-	-	-
S8 4.0 TFSI QUATTRO 4DR	9494 01	AB			-	7	7	-	-	-	-	-	-	-	-	-	-	-	-	-	-	-	-	-	-	-	-	-	-	-	-	-	-	-	-
		Coll			-	63	63	-	-	-	-	-	-	-	-	-	-	-	-	-	-	-	-	-	-	-	-	-	-	-	-	-	-	-	-
		Comp			-	59	59	-	-	-	-	-	-	-	-	-	-	-	-	-	-	-	-	-	-	-	-	-	-	-	-	-	-	-	-
		DCPD			-	57	57	-	-	-	-	-	-	-	-	-	-	-	-	-	-	-	-	-	-	-	-	-	-	-	-	-	-	-	-
S8 QUATTRO 4DR	9494 00	AB			-	-	-	-	8	7	7	8	7	6	-	-	-	8	7	7	-	-	-	7	7	7	-	-	-	-	-	-	-	-	-
		Coll			-	-	-	-	74	74	74	74	64	53	-	-	-	73	70	68	-	-	-	56	50	50	-	-	-	-	-	-	-	-	-
		Comp			-	-	-	-	66	66	65	64	58	42	-	-	-	50	51	√52	-	-	-	√46	√44	√44	-	-	-	-	-	-	-	-	-
		DCPD			-	-	-	-	67	63	65	66	63	56	-	-	-	53	52	49	-	-	-	48	41	41	-	-	-	-	-	-	-	-	-
TT 2.0 TFSI QUATTRO 2DR COUPE	9662 01	AB			-	-	-	9	-	-	-	-	-	-	-	-	-	-	-	-	-	-	-	-	-	-	-	-	-	-	-	-	-	-	-
		Coll			-	-	-	57	-	-	-	-	-	-	-	-	-	-	-	-	-	-	-	-	-	-	-	-	-	-	-	-	-	-	-
		Comp			-	-	-	45	-	-	-	-	-	-	-	-	-	-	-	-	-	-	-	-	-	-	-	-	-	-	-	-	-	-	-
		DCPD			-	-	-	60	-	-	-	-	-	-	-	-	-	-	-	-	-	-	-	-	-	-	-	-	-	-	-	-	-	-	-
TT 2.0 TFSI QUATTRO ROADSTER	9668 01	AB			-	-	-	7	-	-	-	-	-	-	-	-	-	-	-	-	-	-	-	-	-	-	-	-	-	-	-	-	-	-	-
		Coll			-	-	-	35	-	-	-	-	-	-	-	-	-	-	-	-	-	-	-	-	-	-	-	-	-	-	-	-	-	-	-
		Comp			-	-	-	38	-	-	-	-	-	-	-	-	-	-	-	-	-	-	-	-	-	-	-	-	-	-	-	-	-	-	-
		DCPD			-	-	-	34	-	-	-	-	-	-	-	-	-	-	-	-	-	-	-	-	-	-	-	-	-	-	-	-	-	-	-
TT 2.0T 2DR COUPE	9638 00	AB			-	-	-	-	-	-	-	-	-	-	-	-	-	9	9	-	-	-	-	-	-	-	-	-	-	-	-	-	-	-	-
		Coll			-	-	-	-	-	-	-	-	-	-	-	-	-	33	33	-	-	-	-	-	-	-	-	-	-	-	-	-	-	-	-
		Comp			-	-	-	-	-	-	-	-	-	-	-	-	-	32	32	-	-	-	-	-	-	-	-	-	-	-	-	-	-	-	-
		DCPD			-	-	-	-	-	-	-	-	-	-	-	-	-	33	32	-	-	-	-	-	-	-	-	-	-	-	-	-	-	-	-

√ - Approved Theft Deterrent System

MANUFACTURER/MODEL	CODE		24	23	22	21	20	19	18	17	16	15	14	13	12	11	10	09	08	07	06	05	04	03	02	01	00	99	98	97	96	95	94	93	92
AUDI																																			
TT 2.0T QUATTRO 2DR COUPE	9662 00	AB			-	-	-	-	9	9	9	9	9	9	9	9	9	9	-	-	-	-	-	-	-	-	-	-	-	-	-	-	-	-	-
		Coll			-	-	-	-	57	57	53	52	51	51	51	47	42	39	-	-	-	-	-	-	-	-	-	-	-	-	-	-	-	-	-
		Comp			-	-	-	-	46	44	44	42	42	40	40	38	35	33	-	-	-	-	-	-	-	-	-	-	-	-	-	-	-	-	-
		DCPD			-	-	-	-	60	60	54	50	50	48	46	46	39	38	-	-	-	-	-	-	-	-	-	-	-	-	-	-	-	-	-
TT 2.0T QUATTRO ROADSTER	9668 00	AB			-	-	-	-	7	7	7	7	6	7	7	7	7	8	-	-	-	-	-	-	-	-	-	-	-	-	-	-	-	-	-
		Coll			-	-	-	-	36	36	32	32	32	31	31	31	31	27	-	-	-	-	-	-	-	-	-	-	-	-	-	-	-	-	-
		Comp			-	-	-	-	37	36	34	33	33	32	31	31	30	28	-	-	-	-	-	-	-	-	-	-	-	-	-	-	-	-	-
		DCPD			-	-	-	-	34	35	32	33	33	34	31	30	29	28	-	-	-	-	-	-	-	-	-	-	-	-	-	-	-	-	-
TT 2.0T ROADSTER	9639 00	AB			-	-	-	-	-	-	-	-	-	-	-	-	-	7	7	-	-	-	-	-	-	-	-	-	-	-	-	-	-	-	-
		Coll			-	-	-	-	-	-	-	-	-	-	-	-	-	30	29	-	-	-	-	-	-	-	-	-	-	-	-	-	-	-	-
		Comp			-	-	-	-	-	-	-	-	-	-	-	-	-	33	31	-	-	-	-	-	-	-	-	-	-	-	-	-	-	-	-
		DCPD			-	-	-	-	-	-	-	-	-	-	-	-	-	26	26	-	-	-	-	-	-	-	-	-	-	-	-	-	-	-	-
TT 2DR COUPE	9621 00	AB			-	-	-	-	-	-	-	-	-	-	-	-	-	-	-	-	7	7	7	7	7	7	7	-	-	-	-	-	-	-	-
		Coll			-	-	-	-	-	-	-	-	-	-	-	-	-	-	-	-	23	23	24	21	19	19	19	-	-	-	-	-	-	-	-
		Comp			-	-	-	-	-	-	-	-	-	-	-	-	-	-	-	-	√30	√30	√30	√27	√28	√28	28	-	-	-	-	-	-	-	-
		DCPD			-	-	-	-	-	-	-	-	-	-	-	-	-	-	-	-	26	25	21	20	19	19	19	-	-	-	-	-	-	-	-
TT 3.2 QUATTRO 2DR COUPE	9616 00	AB			-	-	-	-	-	-	-	-	-	-	-	-	-	8	9	-	8	7	7	-	-	-	-	-	-	-	-	-	-	-	-
		Coll			-	-	-	-	-	-	-	-	-	-	-	-	-	41	41	-	30	30	29	-	-	-	-	-	-	-	-	-	-	-	-
		Comp			-	-	-	-	-	-	-	-	-	-	-	-	-	40	38	-	√42	√37	√36	-	-	-	-	-	-	-	-	-	-	-	-
		DCPD			-	-	-	-	-	-	-	-	-	-	-	-	-	39	40	-	23	21	20	-	-	-	-	-	-	-	-	-	-	-	-
TT 3.2 QUATTRO ROADSTER	9617 00	AB			-	-	-	-	-	-	-	-	-	-	-	-	-	7	7	-	7	6	6	-	-	-	-	-	-	-	-	-	-	-	-
		Coll			-	-	-	-	-	-	-	-	-	-	-	-	-	31	29	-	17	17	16	-	-	-	-	-	-	-	-	-	-	-	-
		Comp			-	-	-	-	-	-	-	-	-	-	-	-	-	30	30	-	√30	√32	√31	-	-	-	-	-	-	-	-	-	-	-	-
		DCPD			-	-	-	-	-	-	-	-	-	-	-	-	-	30	28	-	17	17	13	-	-	-	-	-	-	-	-	-	-	-	-
TT 45 2.0 TFSI QUATTRO 2DR COUPE	9662 02	AB			-	9	9	-	-	-	-	-	-	-	-	-	-	-	-	-	-	-	-	-	-	-	-	-	-	-	-	-	-	-	-
		Coll			-	57	57	-	-	-	-	-	-	-	-	-	-	-	-	-	-	-	-	-	-	-	-	-	-	-	-	-	-	-	-
		Comp			-	48	45	-	-	-	-	-	-	-	-	-	-	-	-	-	-	-	-	-	-	-	-	-	-	-	-	-	-	-	-
		DCPD			-	60	60	-	-	-	-	-	-	-	-	-	-	-	-	-	-	-	-	-	-	-	-	-	-	-	-	-	-	-	-
TT 45 2.0 TFSI QUATTRO ROADSTER	9668 02	AB			-	7	7	-	-	-	-	-	-	-	-	-	-	-	-	-	-	-	-	-	-	-	-	-	-	-	-	-	-	-	-
		Coll			-	36	36	-	-	-	-	-	-	-	-	-	-	-	-	-	-	-	-	-	-	-	-	-	-	-	-	-	-	-	-
		Comp			-	39	40	-	-	-	-	-	-	-	-	-	-	-	-	-	-	-	-	-	-	-	-	-	-	-	-	-	-	-	-
		DCPD			-	35	34	-	-	-	-	-	-	-	-	-	-	-	-	-	-	-	-	-	-	-	-	-	-	-	-	-	-	-	-
TT QUATTRO 2DR COUPE	9618 00	AB			-	-	-	-	-	-	-	-	-	-	-	-	-	-	-	-	8	8	8	8	7	7	7	-	-	-	-	-	-	-	-
		Coll			-	-	-	-	-	-	-	-	-	-	-	-	-	-	-	-	30	29	26	24	22	22	22	-	-	-	-	-	-	-	-
		Comp			-	-	-	-	-	-	-	-	-	-	-	-	-	-	-	-	√34	√34	√33	√33	√31	√31	31	-	-	-	-	-	-	-	-
		DCPD			-	-	-	-	-	-	-	-	-	-	-	-	-	-	-	-	26	25	21	19	17	17	17	-	-	-	-	-	-	-	-
TT QUATTRO ROADSTER	9619 00	AB			-	-	-	-	-	-	-	-	-	-	-	-	-	-	-	-	7	7	7	7	7	7	-	-	-	-	-	-	-	-	-
		Coll			-	-	-	-	-	-	-	-	-	-	-	-	-	-	-	-	24	24	16	15	13	13	-	-	-	-	-	-	-	-	-
		Comp			-	-	-	-	-	-	-	-	-	-	-	-	-	-	-	-	√32	√36	√34	√34	√30	√30	-	-	-	-	-	-	-	-	-
		DCPD			-	-	-	-	-	-	-	-	-	-	-	-	-	-	-	-	20	21	15	15	13	13	-	-	-	-	-	-	-	-	-
TT ROADSTER	9620 00	AB			-	-	-	-	-	-	-	-	-	-	-	-	-	-	-	-	7	7	7	7	7	7	-	-	-	-	-	-	-	-	-
		Coll			-	-	-	-	-	-	-	-	-	-	-	-	-	-	-	-	23	17	17	17	17	17	-	-	-	-	-	-	-	-	-
		Comp			-	-	-	-	-	-	-	-	-	-	-	-	-	-	-	-	√28	√28	√25	√23	√22	√22	-	-	-	-	-	-	-	-	-
		DCPD			-	-	-	-	-	-	-	-	-	-	-	-	-	-	-	-	20	17	14	15	14	14	-	-	-	-	-	-	-	-	-

√ - Approved Theft Deterrent System

MANUFACTURER/MODEL	CODE		24	23	22	21	20	19	18	17	16	15	14	13	12	11	10	09	08	07	06	05	04	03	02	01	00	99	98	97	96	95	94	93	92
AUDI																																			
TT RS 2.5 TFSI QUATTRO 2DR COUPE	9729 01	AB			-	8	8	8	-	-	-	-	-	-	-	-	-	-	-	-	-	-	-	-	-	-	-	-	-	-	-	-	-	-	-
		Coll			-	55	55	55	-	-	-	-	-	-	-	-	-	-	-	-	-	-	-	-	-	-	-	-	-	-	-	-	-	-	-
		Comp			-	56	56	56	-	-	-	-	-	-	-	-	-	-	-	-	-	-	-	-	-	-	-	-	-	-	-	-	-	-	-
		DCPD			-	57	57	57	-	-	-	-	-	-	-	-	-	-	-	-	-	-	-	-	-	-	-	-	-	-	-	-	-	-	-
TT RS 2.5T QUATTRO 2DR COUPE	9729 00	AB			-	-	-	-	8	-	-	-	-	9	8	-	-	-	-	-	-	-	-	-	-	-	-	-	-	-	-	-	-	-	-
		Coll			-	-	-	-	55	-	-	-	-	52	53	-	-	-	-	-	-	-	-	-	-	-	-	-	-	-	-	-	-	-	-
		Comp			-	-	-	-	56	-	-	-	-	54	47	-	-	-	-	-	-	-	-	-	-	-	-	-	-	-	-	-	-	-	-
		DCPD			-	-	-	-	57	-	-	-	-	52	49	-	-	-	-	-	-	-	-	-	-	-	-	-	-	-	-	-	-	-	-
TTS 2.0 TFSI QUATTRO 2DR COUPE	9669 01	AB			-	-	9	9	-	-	-	-	-	-	-	-	-	-	-	-	-	-	-	-	-	-	-	-	-	-	-	-	-	-	-
		Coll			-	-	55	55	-	-	-	-	-	-	-	-	-	-	-	-	-	-	-	-	-	-	-	-	-	-	-	-	-	-	-
		Comp			-	-	59	61	-	-	-	-	-	-	-	-	-	-	-	-	-	-	-	-	-	-	-	-	-	-	-	-	-	-	-
		DCPD			-	-	64	63	-	-	-	-	-	-	-	-	-	-	-	-	-	-	-	-	-	-	-	-	-	-	-	-	-	-	-
TTS 2.0T QUATTRO 2DR COUPE	9669 00	AB			-	-	-	-	9	9	9	9	9	9	9	8	9	8	-	-	-	-	-	-	-	-	-	-	-	-	-	-	-	-	-
		Coll			-	-	-	-	55	55	55	56	56	56	52	47	47	42	-	-	-	-	-	-	-	-	-	-	-	-	-	-	-	-	-
		Comp			-	-	-	-	53	51	52	51	52	48	49	44	44	42	-	-	-	-	-	-	-	-	-	-	-	-	-	-	-	-	-
		DCPD			-	-	-	-	61	59	59	62	62	62	49	47	47	47	-	-	-	-	-	-	-	-	-	-	-	-	-	-	-	-	-
TTS 2.0T QUATTRO ROADSTER	9670 00	AB			-	-	-	-	-	-	-	7	-	7	7	8	7	8	-	-	-	-	-	-	-	-	-	-	-	-	-	-	-	-	-
		Coll			-	-	-	-	-	-	-	32	-	36	32	31	31	25	-	-	-	-	-	-	-	-	-	-	-	-	-	-	-	-	-
		Comp			-	-	-	-	-	-	-	37	-	37	37	36	31	29	-	-	-	-	-	-	-	-	-	-	-	-	-	-	-	-	-
		DCPD			-	-	-	-	-	-	-	34	-	33	33	33	32	26	-	-	-	-	-	-	-	-	-	-	-	-	-	-	-	-	-
V8 QUATTRO 4DR	9447 00	AB			-	-	-	-	-	-	-	-	-	-	-	-	-	-	-	-	-	-	-	-	-	-	-	-	-	-	-	-	9	9	-
		Coll			-	-	-	-	-	-	-	-	-	-	-	-	-	-	-	-	-	-	-	-	-	-	-	-	-	-	-	-	19	19	-
		Comp			-	-	-	-	-	-	-	-	-	-	-	-	-	-	-	-	-	-	-	-	-	-	-	-	-	-	-	-	30	30	-
		DCPD			-	-	-	-	-	-	-	-	-	-	-	-	-	-	-	-	-	-	-	-	-	-	-	-	-	-	-	-	15	15	-
AUDI TRUCK/VAN																																			
e-TRON 55 PROGRESSIV 4DR AWD	8689 02	AB			-	9	9	-	-	-	-	-	-	-	-	-	-	-	-	-	-	-	-	-	-	-	-	-	-	-	-	-	-	-	-
		Coll			-	43	43	-	-	-	-	-	-	-	-	-	-	-	-	-	-	-	-	-	-	-	-	-	-	-	-	-	-	-	-
		Comp			-	66	66	-	-	-	-	-	-	-	-	-	-	-	-	-	-	-	-	-	-	-	-	-	-	-	-	-	-	-	-
		DCPD			-	47	47	-	-	-	-	-	-	-	-	-	-	-	-	-	-	-	-	-	-	-	-	-	-	-	-	-	-	-	-
e-TRON 55 TECHNIK 4DR AWD	8689 03	AB			-	9	9	-	-	-	-	-	-	-	-	-	-	-	-	-	-	-	-	-	-	-	-	-	-	-	-	-	-	-	-
		Coll			-	43	43	-	-	-	-	-	-	-	-	-	-	-	-	-	-	-	-	-	-	-	-	-	-	-	-	-	-	-	-
		Comp			-	66	66	-	-	-	-	-	-	-	-	-	-	-	-	-	-	-	-	-	-	-	-	-	-	-	-	-	-	-	-
		DCPD			-	47	47	-	-	-	-	-	-	-	-	-	-	-	-	-	-	-	-	-	-	-	-	-	-	-	-	-	-	-	-
e-TRON PROGRESSIV 4DR AWD	8689 00	AB			-	-	-	9	-	-	-	-	-	-	-	-	-	-	-	-	-	-	-	-	-	-	-	-	-	-	-	-	-	-	-
		Coll			-	-	-	43	-	-	-	-	-	-	-	-	-	-	-	-	-	-	-	-	-	-	-	-	-	-	-	-	-	-	-
		Comp			-	-	-	66	-	-	-	-	-	-	-	-	-	-	-	-	-	-	-	-	-	-	-	-	-	-	-	-	-	-	-
		DCPD			-	-	-	47	-	-	-	-	-	-	-	-	-	-	-	-	-	-	-	-	-	-	-	-	-	-	-	-	-	-	-
e-TRON TECHNIK 4DR AWD	8689 01	AB			-	-	-	9	-	-	-	-	-	-	-	-	-	-	-	-	-	-	-	-	-	-	-	-	-	-	-	-	-	-	-
		Coll			-	-	-	43	-	-	-	-	-	-	-	-	-	-	-	-	-	-	-	-	-	-	-	-	-	-	-	-	-	-	-
		Comp			-	-	-	66	-	-	-	-	-	-	-	-	-	-	-	-	-	-	-	-	-	-	-	-	-	-	-	-	-	-	-
		DCPD			-	-	-	47	-	-	-	-	-	-	-	-	-	-	-	-	-	-	-	-	-	-	-	-	-	-	-	-	-	-	-

√ - Approved Theft Deterrent System

MANUFACTURER/MODEL	CODE		24	23	22	21	20	19	18	17	16	15	14	13	12	11	10	09	08	07	06	05	04	03	02	01	00	99	98	97	96	95	94	93	92
AUDI TRUCK/VAN																																			
Q3 4DR 2WD	9785 00	AB			-	-	-	-	9	9	9	9	-	-	-	-	-	-	-	-	-	-	-	-	-	-	-	-	-	-	-	-	-	-	-
		Coll			-	-	-	-	40	40	38	38	-	-	-	-	-	-	-	-	-	-	-	-	-	-	-	-	-	-	-	-	-	-	-
		Comp			-	-	-	-	29	29	27	27	-	-	-	-	-	-	-	-	-	-	-	-	-	-	-	-	-	-	-	-	-	-	-
		DCPD			-	-	-	-	46	46	45	42	-	-	-	-	-	-	-	-	-	-	-	-	-	-	-	-	-	-	-	-	-	-	-
Q3 4DR AWD	9786 00	AB			-	-	-	-	9	9	9	9	-	-	-	-	-	-	-	-	-	-	-	-	-	-	-	-	-	-	-	-	-	-	-
		Coll			-	-	-	-	40	40	40	40	-	-	-	-	-	-	-	-	-	-	-	-	-	-	-	-	-	-	-	-	-	-	-
		Comp			-	-	-	-	29	29	29	29	-	-	-	-	-	-	-	-	-	-	-	-	-	-	-	-	-	-	-	-	-	-	-
		DCPD			-	-	-	-	46	45	43	44	-	-	-	-	-	-	-	-	-	-	-	-	-	-	-	-	-	-	-	-	-	-	-
Q3 KOMFORT 2.0 TFSI 4DR AWD	9786 01	AB			-	-	-	9	-	-	-	-	-	-	-	-	-	-	-	-	-	-	-	-	-	-	-	-	-	-	-	-	-	-	-
		Coll			-	-	-	38	-	-	-	-	-	-	-	-	-	-	-	-	-	-	-	-	-	-	-	-	-	-	-	-	-	-	-
		Comp			-	-	-	34	-	-	-	-	-	-	-	-	-	-	-	-	-	-	-	-	-	-	-	-	-	-	-	-	-	-	-
		DCPD			-	-	-	43	-	-	-	-	-	-	-	-	-	-	-	-	-	-	-	-	-	-	-	-	-	-	-	-	-	-	-
Q3 KOMFORT 40 2.0 TFSI 4DR AWD	8573 00	AB			-	9	-	-	-	-	-	-	-	-	-	-	-	-	-	-	-	-	-	-	-	-	-	-	-	-	-	-	-	-	-
		Coll			-	35	-	-	-	-	-	-	-	-	-	-	-	-	-	-	-	-	-	-	-	-	-	-	-	-	-	-	-	-	-
		Comp			-	34	-	-	-	-	-	-	-	-	-	-	-	-	-	-	-	-	-	-	-	-	-	-	-	-	-	-	-	-	-
		DCPD			-	43	-	-	-	-	-	-	-	-	-	-	-	-	-	-	-	-	-	-	-	-	-	-	-	-	-	-	-	-	-
Q3 KOMFORT 45 2.0 TFSI 4DR AWD	9786 04	AB			-	9	9	-	-	-	-	-	-	-	-	-	-	-	-	-	-	-	-	-	-	-	-	-	-	-	-	-	-	-	-
		Coll			-	37	38	-	-	-	-	-	-	-	-	-	-	-	-	-	-	-	-	-	-	-	-	-	-	-	-	-	-	-	-
		Comp			-	35	34	-	-	-	-	-	-	-	-	-	-	-	-	-	-	-	-	-	-	-	-	-	-	-	-	-	-	-	-
		DCPD			-	44	44	-	-	-	-	-	-	-	-	-	-	-	-	-	-	-	-	-	-	-	-	-	-	-	-	-	-	-	-
Q3 PROGRESSIV 2.0 TFSI 4DR AWD	9786 02	AB			-	-	-	9	-	-	-	-	-	-	-	-	-	-	-	-	-	-	-	-	-	-	-	-	-	-	-	-	-	-	-
		Coll			-	-	-	38	-	-	-	-	-	-	-	-	-	-	-	-	-	-	-	-	-	-	-	-	-	-	-	-	-	-	-
		Comp			-	-	-	34	-	-	-	-	-	-	-	-	-	-	-	-	-	-	-	-	-	-	-	-	-	-	-	-	-	-	-
		DCPD			-	-	-	43	-	-	-	-	-	-	-	-	-	-	-	-	-	-	-	-	-	-	-	-	-	-	-	-	-	-	-
Q3 PROGRESSIV 40 2.0 TFSI 4DR AWD	8573 01	AB			-	9	-	-	-	-	-	-	-	-	-	-	-	-	-	-	-	-	-	-	-	-	-	-	-	-	-	-	-	-	-
		Coll			-	35	-	-	-	-	-	-	-	-	-	-	-	-	-	-	-	-	-	-	-	-	-	-	-	-	-	-	-	-	-
		Comp			-	34	-	-	-	-	-	-	-	-	-	-	-	-	-	-	-	-	-	-	-	-	-	-	-	-	-	-	-	-	-
		DCPD			-	43	-	-	-	-	-	-	-	-	-	-	-	-	-	-	-	-	-	-	-	-	-	-	-	-	-	-	-	-	-
Q3 PROGRESSIV 45 2.0 TFSI 4DR AWD	9786 05	AB			-	9	9	-	-	-	-	-	-	-	-	-	-	-	-	-	-	-	-	-	-	-	-	-	-	-	-	-	-	-	-
		Coll			-	37	38	-	-	-	-	-	-	-	-	-	-	-	-	-	-	-	-	-	-	-	-	-	-	-	-	-	-	-	-
		Comp			-	35	34	-	-	-	-	-	-	-	-	-	-	-	-	-	-	-	-	-	-	-	-	-	-	-	-	-	-	-	-
		DCPD			-	44	44	-	-	-	-	-	-	-	-	-	-	-	-	-	-	-	-	-	-	-	-	-	-	-	-	-	-	-	-
Q3 TECHNIK 2.0 TFSI 4DR AWD	9786 03	AB			-	-	-	9	-	-	-	-	-	-	-	-	-	-	-	-	-	-	-	-	-	-	-	-	-	-	-	-	-	-	-
		Coll			-	-	-	38	-	-	-	-	-	-	-	-	-	-	-	-	-	-	-	-	-	-	-	-	-	-	-	-	-	-	-
		Comp			-	-	-	34	-	-	-	-	-	-	-	-	-	-	-	-	-	-	-	-	-	-	-	-	-	-	-	-	-	-	-
		DCPD			-	-	-	43	-	-	-	-	-	-	-	-	-	-	-	-	-	-	-	-	-	-	-	-	-	-	-	-	-	-	-
Q3 TECHNIK 45 2.0 TFSI 4DR AWD	9786 06	AB			-	9	9	-	-	-	-	-	-	-	-	-	-	-	-	-	-	-	-	-	-	-	-	-	-	-	-	-	-	-	-
		Coll			-	37	38	-	-	-	-	-	-	-	-	-	-	-	-	-	-	-	-	-	-	-	-	-	-	-	-	-	-	-	-
		Comp			-	35	34	-	-	-	-	-	-	-	-	-	-	-	-	-	-	-	-	-	-	-	-	-	-	-	-	-	-	-	-
		DCPD			-	44	44	-	-	-	-	-	-	-	-	-	-	-	-	-	-	-	-	-	-	-	-	-	-	-	-	-	-	-	-
Q5 4DR AWD	9700 00	AB			-	-	-	-	9	9	9	9	9	9	9	9	-	-	-	-	-	-	-	-	-	-	-	-	-	-	-	-	-	-	-
		Coll			-	-	-	-	44	47	47	47	46	44	41	41	-	-	-	-	-	-	-	-	-	-	-	-	-	-	-	-	-	-	-
		Comp			-	-	-	-	36	35	34	32	32	33	30	31	-	-	-	-	-	-	-	-	-	-	-	-	-	-	-	-	-	-	-
		DCPD			-	-	-	-	52	57	57	56	56	55	48	48	-	-	-	-	-	-	-	-	-	-	-	-	-	-	-	-	-	-	-

√ - Approved Theft Deterrent System

MANUFACTURER/MODEL	CODE		24	23	22	21	20	19	18	17	16	15	14	13	12	11	10	09	08	07	06	05	04	03	02	01	00	99	98	97	96	95	94	93	92
AUDI TRUCK/VAN																																			
Q5 HYBRID 4DR AWD	9752 00	AB			-	-	-	-	-	-	9	9	8	9	-	-	-	-	-	-	-	-	-	-	-	-	-	-	-	-	-	-	-	-	-
		Coll			-	-	-	-	-	-	41	41	41	41	-	-	-	-	-	-	-	-	-	-	-	-	-	-	-	-	-	-	-	-	-
		Comp			-	-	-	-	-	-	37	37	34	34	-	-	-	-	-	-	-	-	-	-	-	-	-	-	-	-	-	-	-	-	-
		DCPD			-	-	-	-	-	-	47	47	44	44	-	-	-	-	-	-	-	-	-	-	-	-	-	-	-	-	-	-	-	-	-
Q5 KOMFORT 45 2.0 TFSI 4DR AWD	9700 01	AB			-	8	8	8	-	-	-	-	-	-	-	-	-	-	-	-	-	-	-	-	-	-	-	-	-	-	-	-	-	-
		Coll			-	46	46	44	-	-	-	-	-	-	-	-	-	-	-	-	-	-	-	-	-	-	-	-	-	-	-	-	-	-	-
		Comp			-	39	39	36	-	-	-	-	-	-	-	-	-	-	-	-	-	-	-	-	-	-	-	-	-	-	-	-	-	-	-
		DCPD			-	52	52	52	-	-	-	-	-	-	-	-	-	-	-	-	-	-	-	-	-	-	-	-	-	-	-	-	-	-	-
Q5 PROGRESSIV 45 2.0 TFSI 4DR AWD	9700 02	AB			-	8	8	8	-	-	-	-	-	-	-	-	-	-	-	-	-	-	-	-	-	-	-	-	-	-	-	-	-	-
		Coll			-	46	46	44	-	-	-	-	-	-	-	-	-	-	-	-	-	-	-	-	-	-	-	-	-	-	-	-	-	-	-
		Comp			-	39	39	36	-	-	-	-	-	-	-	-	-	-	-	-	-	-	-	-	-	-	-	-	-	-	-	-	-	-	-
		DCPD			-	52	52	52	-	-	-	-	-	-	-	-	-	-	-	-	-	-	-	-	-	-	-	-	-	-	-	-	-	-	-
Q5 PROGRESSIV 55 2.0 TFSI e 4DR AWD	8670 00	AB			-	-	8	-	-	-	-	-	-	-	-	-	-	-	-	-	-	-	-	-	-	-	-	-	-	-	-	-	-	-
		Coll			-	-	43	-	-	-	-	-	-	-	-	-	-	-	-	-	-	-	-	-	-	-	-	-	-	-	-	-	-	-	-
		Comp			-	-	37	-	-	-	-	-	-	-	-	-	-	-	-	-	-	-	-	-	-	-	-	-	-	-	-	-	-	-	-
		DCPD			-	-	49	-	-	-	-	-	-	-	-	-	-	-	-	-	-	-	-	-	-	-	-	-	-	-	-	-	-	-	-
Q5 TECHNIK 45 2.0 TFSI 4DR AWD	9700 03	AB			-	8	8	8	-	-	-	-	-	-	-	-	-	-	-	-	-	-	-	-	-	-	-	-	-	-	-	-	-	-
		Coll			-	46	46	44	-	-	-	-	-	-	-	-	-	-	-	-	-	-	-	-	-	-	-	-	-	-	-	-	-	-	-
		Comp			-	39	39	36	-	-	-	-	-	-	-	-	-	-	-	-	-	-	-	-	-	-	-	-	-	-	-	-	-	-	-
		DCPD			-	52	52	52	-	-	-	-	-	-	-	-	-	-	-	-	-	-	-	-	-	-	-	-	-	-	-	-	-	-	-
Q5 TECHNIK 55 2.0 TFSI e 4DR AWD	8670 01	AB			-	-	8	-	-	-	-	-	-	-	-	-	-	-	-	-	-	-	-	-	-	-	-	-	-	-	-	-	-	-
		Coll			-	-	43	-	-	-	-	-	-	-	-	-	-	-	-	-	-	-	-	-	-	-	-	-	-	-	-	-	-	-	-
		Comp			-	-	37	-	-	-	-	-	-	-	-	-	-	-	-	-	-	-	-	-	-	-	-	-	-	-	-	-	-	-	-
		DCPD			-	-	49	-	-	-	-	-	-	-	-	-	-	-	-	-	-	-	-	-	-	-	-	-	-	-	-	-	-	-	-
Q5 V6 4DR AWD	9674 00	AB			-	-	-	-	-	9	9	9	9	9	9	9	9	9	-	-	-	-	-	-	-	-	-	-	-	-	-	-	-	-	-
		Coll			-	-	-	-	-	44	44	44	43	44	43	42	41	39	-	-	-	-	-	-	-	-	-	-	-	-	-	-	-	-	-
		Comp			-	-	-	-	-	34	34	34	33	31	31	30	29	29	-	-	-	-	-	-	-	-	-	-	-	-	-	-	-	-	-
		DCPD			-	-	-	-	-	47	47	47	47	47	47	47	47	47	-	-	-	-	-	-	-	-	-	-	-	-	-	-	-	-	-
Q5 V6 TDI 4DR AWD	9763 00	AB			-	-	-	-	-	-	9	9	9	-	-	-	-	-	-	-	-	-	-	-	-	-	-	-	-	-	-	-	-	-	-
		Coll			-	-	-	-	-	-	48	48	47	-	-	-	-	-	-	-	-	-	-	-	-	-	-	-	-	-	-	-	-	-	-
		Comp			-	-	-	-	-	-	40	39	39	-	-	-	-	-	-	-	-	-	-	-	-	-	-	-	-	-	-	-	-	-	-
		DCPD			-	-	-	-	-	-	48	48	47	-	-	-	-	-	-	-	-	-	-	-	-	-	-	-	-	-	-	-	-	-	-
Q7 4DR AWD	9842 00	AB			-	-	-	-	8	8	-	-	-	-	-	-	-	-	-	-	-	-	-	-	-	-	-	-	-	-	-	-	-	-	-
		Coll			-	-	-	-	40	40	-	-	-	-	-	-	-	-	-	-	-	-	-	-	-	-	-	-	-	-	-	-	-	-	-
		Comp			-	-	-	-	50	50	-	-	-	-	-	-	-	-	-	-	-	-	-	-	-	-	-	-	-	-	-	-	-	-	-
		DCPD			-	-	-	-	40	40	-	-	-	-	-	-	-	-	-	-	-	-	-	-	-	-	-	-	-	-	-	-	-	-	-
Q7 KOMFORT 45 2.0 TFSI 4DR AWD	9842 04	AB			-	8	8	-	-	-	-	-	-	-	-	-	-	-	-	-	-	-	-	-	-	-	-	-	-	-	-	-	-	-
		Coll			-	40	40	-	-	-	-	-	-	-	-	-	-	-	-	-	-	-	-	-	-	-	-	-	-	-	-	-	-	-	-
		Comp			-	51	51	-	-	-	-	-	-	-	-	-	-	-	-	-	-	-	-	-	-	-	-	-	-	-	-	-	-	-	-
		DCPD			-	40	40	-	-	-	-	-	-	-	-	-	-	-	-	-	-	-	-	-	-	-	-	-	-	-	-	-	-	-	-
Q7 KOMFORT 4DR AWD	9842 01	AB			-	-	-	8	-	-	-	-	-	-	-	-	-	-	-	-	-	-	-	-	-	-	-	-	-	-	-	-	-	-	-
		Coll			-	-	-	40	-	-	-	-	-	-	-	-	-	-	-	-	-	-	-	-	-	-	-	-	-	-	-	-	-	-	-
		Comp			-	-	-	51	-	-	-	-	-	-	-	-	-	-	-	-	-	-	-	-	-	-	-	-	-	-	-	-	-	-	-
		DCPD			-	-	-	40	-	-	-	-	-	-	-	-	-	-	-	-	-	-	-	-	-	-	-	-	-	-	-	-	-	-	-

√ - Approved Theft Deterrent System

MANUFACTURER/MODEL	CODE		24	23	22	21	20	19	18	17	16	15	14	13	12	11	10	09	08	07	06	05	04	03	02	01	00	99	98	97	96	95	94	93	92
AUDI TRUCK/VAN																																			
Q7 KOMFORT 55 3.0 TFSI 4DR AWD	9600 07	AB			-	8	9	-	-	-	-	-	-	-	-	-	-	-	-	-	-	-	-	-	-	-	-	-	-	-	-	-	-	-	-
		Coll			-	44	44	-	-	-	-	-	-	-	-	-	-	-	-	-	-	-	-	-	-	-	-	-	-	-	-	-	-	-	-
		Comp			-	51	51	-	-	-	-	-	-	-	-	-	-	-	-	-	-	-	-	-	-	-	-	-	-	-	-	-	-	-	-
		DCPD			-	41	41	-	-	-	-	-	-	-	-	-	-	-	-	-	-	-	-	-	-	-	-	-	-	-	-	-	-	-	-
Q7 KOMFORT V6 4DR AWD	9600 02	AB			-	-	-	9	-	-	-	-	-	-	-	-	-	-	-	-	-	-	-	-	-	-	-	-	-	-	-	-	-	-	-
		Coll			-	-	-	43	-	-	-	-	-	-	-	-	-	-	-	-	-	-	-	-	-	-	-	-	-	-	-	-	-	-	-
		Comp			-	-	-	51	-	-	-	-	-	-	-	-	-	-	-	-	-	-	-	-	-	-	-	-	-	-	-	-	-	-	-
		DCPD			-	-	-	41	-	-	-	-	-	-	-	-	-	-	-	-	-	-	-	-	-	-	-	-	-	-	-	-	-	-	-
Q7 PROGRESSIV 45 2.0 TFSI 4DR AWD	9842 05	AB			-	8	8	-	-	-	-	-	-	-	-	-	-	-	-	-	-	-	-	-	-	-	-	-	-	-	-	-	-	-	-
		Coll			-	40	40	-	-	-	-	-	-	-	-	-	-	-	-	-	-	-	-	-	-	-	-	-	-	-	-	-	-	-	-
		Comp			-	51	51	-	-	-	-	-	-	-	-	-	-	-	-	-	-	-	-	-	-	-	-	-	-	-	-	-	-	-	-
		DCPD			-	40	40	-	-	-	-	-	-	-	-	-	-	-	-	-	-	-	-	-	-	-	-	-	-	-	-	-	-	-	-
Q7 PROGRESSIV 4DR AWD	9842 02	AB			-	-	-	8	-	-	-	-	-	-	-	-	-	-	-	-	-	-	-	-	-	-	-	-	-	-	-	-	-	-	-
		Coll			-	-	-	40	-	-	-	-	-	-	-	-	-	-	-	-	-	-	-	-	-	-	-	-	-	-	-	-	-	-	-
		Comp			-	-	-	51	-	-	-	-	-	-	-	-	-	-	-	-	-	-	-	-	-	-	-	-	-	-	-	-	-	-	-
		DCPD			-	-	-	40	-	-	-	-	-	-	-	-	-	-	-	-	-	-	-	-	-	-	-	-	-	-	-	-	-	-	-
Q7 PROGRESSIV 55 3.0 TFSI 4DR AWD	9600 08	AB			-	8	9	-	-	-	-	-	-	-	-	-	-	-	-	-	-	-	-	-	-	-	-	-	-	-	-	-	-	-	-
		Coll			-	44	44	-	-	-	-	-	-	-	-	-	-	-	-	-	-	-	-	-	-	-	-	-	-	-	-	-	-	-	-
		Comp			-	51	51	-	-	-	-	-	-	-	-	-	-	-	-	-	-	-	-	-	-	-	-	-	-	-	-	-	-	-	-
		DCPD			-	41	41	-	-	-	-	-	-	-	-	-	-	-	-	-	-	-	-	-	-	-	-	-	-	-	-	-	-	-	-
Q7 PROGRESSIV S 4DR AWD	9842 03	AB			-	-	-	8	-	-	-	-	-	-	-	-	-	-	-	-	-	-	-	-	-	-	-	-	-	-	-	-	-	-	-
		Coll			-	-	-	40	-	-	-	-	-	-	-	-	-	-	-	-	-	-	-	-	-	-	-	-	-	-	-	-	-	-	-
		Comp			-	-	-	51	-	-	-	-	-	-	-	-	-	-	-	-	-	-	-	-	-	-	-	-	-	-	-	-	-	-	-
		DCPD			-	-	-	40	-	-	-	-	-	-	-	-	-	-	-	-	-	-	-	-	-	-	-	-	-	-	-	-	-	-	-
Q7 PROGRESSIV S V6 4DR AWD	9600 04	AB			-	-	-	9	-	-	-	-	-	-	-	-	-	-	-	-	-	-	-	-	-	-	-	-	-	-	-	-	-	-	-
		Coll			-	-	-	43	-	-	-	-	-	-	-	-	-	-	-	-	-	-	-	-	-	-	-	-	-	-	-	-	-	-	-
		Comp			-	-	-	51	-	-	-	-	-	-	-	-	-	-	-	-	-	-	-	-	-	-	-	-	-	-	-	-	-	-	-
		DCPD			-	-	-	41	-	-	-	-	-	-	-	-	-	-	-	-	-	-	-	-	-	-	-	-	-	-	-	-	-	-	-
Q7 PROGRESSIV V6 4DR AWD	9600 03	AB			-	-	-	9	-	-	-	-	-	-	-	-	-	-	-	-	-	-	-	-	-	-	-	-	-	-	-	-	-	-	-
		Coll			-	-	-	43	-	-	-	-	-	-	-	-	-	-	-	-	-	-	-	-	-	-	-	-	-	-	-	-	-	-	-
		Comp			-	-	-	51	-	-	-	-	-	-	-	-	-	-	-	-	-	-	-	-	-	-	-	-	-	-	-	-	-	-	-
		DCPD			-	-	-	41	-	-	-	-	-	-	-	-	-	-	-	-	-	-	-	-	-	-	-	-	-	-	-	-	-	-	-
Q7 S-LINE V6 4DR AWD	9600 01	AB			-	-	-	-	-	-	-	-	-	-	-	-	-	8	8	-	-	-	-	-	-	-	-	-	-	-	-	-	-	-	-
		Coll			-	-	-	-	-	-	-	-	-	-	-	-	-	44	44	-	-	-	-	-	-	-	-	-	-	-	-	-	-	-	-
		Comp			-	-	-	-	-	-	-	-	-	-	-	-	-	44	43	-	-	-	-	-	-	-	-	-	-	-	-	-	-	-	-
		DCPD			-	-	-	-	-	-	-	-	-	-	-	-	-	43	43	-	-	-	-	-	-	-	-	-	-	-	-	-	-	-	-
Q7 S-LINE V8 4DR AWD	9594 01	AB			-	-	-	-	-	-	-	-	-	-	-	-	-	-	8	-	-	-	-	-	-	-	-	-	-	-	-	-	-	-	-
		Coll			-	-	-	-	-	-	-	-	-	-	-	-	-	-	41	-	-	-	-	-	-	-	-	-	-	-	-	-	-	-	-
		Comp			-	-	-	-	-	-	-	-	-	-	-	-	-	-	55	-	-	-	-	-	-	-	-	-	-	-	-	-	-	-	-
		DCPD			-	-	-	-	-	-	-	-	-	-	-	-	-	-	44	-	-	-	-	-	-	-	-	-	-	-	-	-	-	-	-
Q7 TECHNIK 55 3.0 TFSI 4DR AWD	9600 09	AB			-	8	9	-	-	-	-	-	-	-	-	-	-	-	-	-	-	-	-	-	-	-	-	-	-	-	-	-	-	-	-
		Coll			-	44	44	-	-	-	-	-	-	-	-	-	-	-	-	-	-	-	-	-	-	-	-	-	-	-	-	-	-	-	-
		Comp			-	51	51	-	-	-	-	-	-	-	-	-	-	-	-	-	-	-	-	-	-	-	-	-	-	-	-	-	-	-	-
		DCPD			-	41	41	-	-	-	-	-	-	-	-	-	-	-	-	-	-	-	-	-	-	-	-	-	-	-	-	-	-	-	-

√ - Approved Theft Deterrent System

MANUFACTURER/MODEL	CODE		24	23	22	21	20	19	18	17	16	15	14	13	12	11	10	09	08	07	06	05	04	03	02	01	00	99	98	97	96	95	94	93	92
AUDI TRUCK/VAN																																			
Q7 TECHNIK S V6 4DR AWD	9600 06	AB			-	-	-	9	-	-	-	-	-	-	-	-	-	-	-	-	-	-	-	-	-	-	-	-	-	-	-	-	-	-	-
		Coll			-	-	-	43	-	-	-	-	-	-	-	-	-	-	-	-	-	-	-	-	-	-	-	-	-	-	-	-	-	-	-
		Comp			-	-	-	51	-	-	-	-	-	-	-	-	-	-	-	-	-	-	-	-	-	-	-	-	-	-	-	-	-	-	-
		DCPD			-	-	-	41	-	-	-	-	-	-	-	-	-	-	-	-	-	-	-	-	-	-	-	-	-	-	-	-	-	-	-
Q7 TECHNIK V6 4DR AWD	9600 05	AB			-	-	-	9	-	-	-	-	-	-	-	-	-	-	-	-	-	-	-	-	-	-	-	-	-	-	-	-	-	-	-
		Coll			-	-	-	43	-	-	-	-	-	-	-	-	-	-	-	-	-	-	-	-	-	-	-	-	-	-	-	-	-	-	-
		Comp			-	-	-	51	-	-	-	-	-	-	-	-	-	-	-	-	-	-	-	-	-	-	-	-	-	-	-	-	-	-	-
		DCPD			-	-	-	41	-	-	-	-	-	-	-	-	-	-	-	-	-	-	-	-	-	-	-	-	-	-	-	-	-	-	-
Q7 V6 4DR AWD	9600 00	AB			-	-	-	-	9	9	-	8	8	8	8	9	8	8	8	9	-	-	-	-	-	-	-	-	-	-	-	-	-	-	-
		Coll			-	-	-	-	43	43	-	47	44	44	44	44	44	44	44	41	-	-	-	-	-	-	-	-	-	-	-	-	-	-	-
		Comp			-	-	-	-	51	51	-	47	47	44	44	44	44	44	43	√41	-	-	-	-	-	-	-	-	-	-	-	-	-	-	-
		DCPD			-	-	-	-	41	41	-	44	44	44	44	43	43	43	43	41	-	-	-	-	-	-	-	-	-	-	-	-	-	-	-
Q7 V6 TDI 4DR AWD	9675 00	AB			-	-	-	-	-	-	-	8	8	8	8	8	8	8	-	-	-	-	-	-	-	-	-	-	-	-	-	-	-	-	-
		Coll			-	-	-	-	-	-	-	51	51	51	51	47	47	47	-	-	-	-	-	-	-	-	-	-	-	-	-	-	-	-	-
		Comp			-	-	-	-	-	-	-	51	51	51	51	47	47	47	-	-	-	-	-	-	-	-	-	-	-	-	-	-	-	-	-
		DCPD			-	-	-	-	-	-	-	48	48	48	48	47	47	44	-	-	-	-	-	-	-	-	-	-	-	-	-	-	-	-	-
Q7 V8 4DR AWD	9594 00	AB			-	-	-	-	-	-	-	-	-	-	-	-	9	8	8	8	-	-	-	-	-	-	-	-	-	-	-	-	-	-	-
		Coll			-	-	-	-	-	-	-	-	-	-	-	-	43	43	41	38	-	-	-	-	-	-	-	-	-	-	-	-	-	-	-
		Comp			-	-	-	-	-	-	-	-	-	-	-	-	59	57	55	√52	-	-	-	-	-	-	-	-	-	-	-	-	-	-	-
		DCPD			-	-	-	-	-	-	-	-	-	-	-	-	47	44	44	40	-	-	-	-	-	-	-	-	-	-	-	-	-	-	-
Q8 PROGRESSIV 55 3.0 TFSI 4DR AWD	8804 04	AB			-	9	8	-	-	-	-	-	-	-	-	-	-	-	-	-	-	-	-	-	-	-	-	-	-	-	-	-	-	-	-
		Coll			-	41	41	-	-	-	-	-	-	-	-	-	-	-	-	-	-	-	-	-	-	-	-	-	-	-	-	-	-	-	-
		Comp			-	64	64	-	-	-	-	-	-	-	-	-	-	-	-	-	-	-	-	-	-	-	-	-	-	-	-	-	-	-	-
		DCPD			-	44	44	-	-	-	-	-	-	-	-	-	-	-	-	-	-	-	-	-	-	-	-	-	-	-	-	-	-	-	-
Q8 PROGRESSIV S V6 4DR AWD	8804 01	AB			-	-	-	8	-	-	-	-	-	-	-	-	-	-	-	-	-	-	-	-	-	-	-	-	-	-	-	-	-	-	-
		Coll			-	-	-	41	-	-	-	-	-	-	-	-	-	-	-	-	-	-	-	-	-	-	-	-	-	-	-	-	-	-	-
		Comp			-	-	-	64	-	-	-	-	-	-	-	-	-	-	-	-	-	-	-	-	-	-	-	-	-	-	-	-	-	-	-
		DCPD			-	-	-	44	-	-	-	-	-	-	-	-	-	-	-	-	-	-	-	-	-	-	-	-	-	-	-	-	-	-	-
Q8 PROGRESSIV V6 4DR AWD	8804 00	AB			-	-	-	8	-	-	-	-	-	-	-	-	-	-	-	-	-	-	-	-	-	-	-	-	-	-	-	-	-	-	-
		Coll			-	-	-	41	-	-	-	-	-	-	-	-	-	-	-	-	-	-	-	-	-	-	-	-	-	-	-	-	-	-	-
		Comp			-	-	-	64	-	-	-	-	-	-	-	-	-	-	-	-	-	-	-	-	-	-	-	-	-	-	-	-	-	-	-
		DCPD			-	-	-	44	-	-	-	-	-	-	-	-	-	-	-	-	-	-	-	-	-	-	-	-	-	-	-	-	-	-	-
Q8 TECHNIK 55 3.0 TFSI 4DR AWD	8804 05	AB			-	9	8	-	-	-	-	-	-	-	-	-	-	-	-	-	-	-	-	-	-	-	-	-	-	-	-	-	-	-	-
		Coll			-	41	41	-	-	-	-	-	-	-	-	-	-	-	-	-	-	-	-	-	-	-	-	-	-	-	-	-	-	-	-
		Comp			-	64	64	-	-	-	-	-	-	-	-	-	-	-	-	-	-	-	-	-	-	-	-	-	-	-	-	-	-	-	-
		DCPD			-	44	44	-	-	-	-	-	-	-	-	-	-	-	-	-	-	-	-	-	-	-	-	-	-	-	-	-	-	-	-
Q8 TECHNIK S V6 4DR AWD	8804 03	AB			-	-	-	8	-	-	-	-	-	-	-	-	-	-	-	-	-	-	-	-	-	-	-	-	-	-	-	-	-	-	-
		Coll			-	-	-	41	-	-	-	-	-	-	-	-	-	-	-	-	-	-	-	-	-	-	-	-	-	-	-	-	-	-	-
		Comp			-	-	-	64	-	-	-	-	-	-	-	-	-	-	-	-	-	-	-	-	-	-	-	-	-	-	-	-	-	-	-
		DCPD			-	-	-	44	-	-	-	-	-	-	-	-	-	-	-	-	-	-	-	-	-	-	-	-	-	-	-	-	-	-	-
Q8 TECHNIK V6 4DR AWD	8804 02	AB			-	-	-	8	-	-	-	-	-	-	-	-	-	-	-	-	-	-	-	-	-	-	-	-	-	-	-	-	-	-	-
		Coll			-	-	-	41	-	-	-	-	-	-	-	-	-	-	-	-	-	-	-	-	-	-	-	-	-	-	-	-	-	-	-
		Comp			-	-	-	64	-	-	-	-	-	-	-	-	-	-	-	-	-	-	-	-	-	-	-	-	-	-	-	-	-	-	-
		DCPD			-	-	-	44	-	-	-	-	-	-	-	-	-	-	-	-	-	-	-	-	-	-	-	-	-	-	-	-	-	-	-

√ - Approved Theft Deterrent System

MANUFACTURER/MODEL	CODE		24	23	22	21	20	19	18	17	16	15	14	13	12	11	10	09	08	07	06	05	04	03	02	01	00	99	98	97	96	95	94	93	92
AUDI TRUCK/VAN																																			
RS Q8 4.0 TFSI 4DR AWD	8586 00	AB			-	9	8	-	-	-	-	-	-	-	-	-	-	-	-	-	-	-	-	-	-	-	-	-	-	-	-	-	-	-	-
		Coll			-	44	44	-	-	-	-	-	-	-	-	-	-	-	-	-	-	-	-	-	-	-	-	-	-	-	-	-	-	-	-
		Comp			-	66	66	-	-	-	-	-	-	-	-	-	-	-	-	-	-	-	-	-	-	-	-	-	-	-	-	-	-	-	-
		DCPD			-	47	47	-	-	-	-	-	-	-	-	-	-	-	-	-	-	-	-	-	-	-	-	-	-	-	-	-	-	-	-
SQ5 PROGRESSIV V6 4DR AWD	9774 01	AB			-	8	8	8	-	-	-	-	-	-	-	-	-	-	-	-	-	-	-	-	-	-	-	-	-	-	-	-	-	-	-
		Coll			-	43	43	43	-	-	-	-	-	-	-	-	-	-	-	-	-	-	-	-	-	-	-	-	-	-	-	-	-	-	-
		Comp			-	44	42	42	-	-	-	-	-	-	-	-	-	-	-	-	-	-	-	-	-	-	-	-	-	-	-	-	-	-	-
		DCPD			-	47	47	47	-	-	-	-	-	-	-	-	-	-	-	-	-	-	-	-	-	-	-	-	-	-	-	-	-	-	-
SQ5 TECHNIK V6 4DR AWD	9774 02	AB			-	8	8	8	-	-	-	-	-	-	-	-	-	-	-	-	-	-	-	-	-	-	-	-	-	-	-	-	-	-	-
		Coll			-	43	43	43	-	-	-	-	-	-	-	-	-	-	-	-	-	-	-	-	-	-	-	-	-	-	-	-	-	-	-
		Comp			-	44	42	42	-	-	-	-	-	-	-	-	-	-	-	-	-	-	-	-	-	-	-	-	-	-	-	-	-	-	-
		DCPD			-	47	47	47	-	-	-	-	-	-	-	-	-	-	-	-	-	-	-	-	-	-	-	-	-	-	-	-	-	-	-
SQ5 V6 4DR AWD	9774 00	AB			-	-	-	-	8	9	9	9	9	-	-	-	-	-	-	-	-	-	-	-	-	-	-	-	-	-	-	-	-	-	-
		Coll			-	-	-	-	43	47	47	47	47	-	-	-	-	-	-	-	-	-	-	-	-	-	-	-	-	-	-	-	-	-	-
		Comp			-	-	-	-	42	41	40	39	38	-	-	-	-	-	-	-	-	-	-	-	-	-	-	-	-	-	-	-	-	-	-
		DCPD			-	-	-	-	47	51	51	51	51	-	-	-	-	-	-	-	-	-	-	-	-	-	-	-	-	-	-	-	-	-	-
SQ7 4.0 TFSI 4DR AWD	8589 00	AB			-	8	9	-	-	-	-	-	-	-	-	-	-	-	-	-	-	-	-	-	-	-	-	-	-	-	-	-	-	-	-
		Coll			-	48	48	-	-	-	-	-	-	-	-	-	-	-	-	-	-	-	-	-	-	-	-	-	-	-	-	-	-	-	-
		Comp			-	56	56	-	-	-	-	-	-	-	-	-	-	-	-	-	-	-	-	-	-	-	-	-	-	-	-	-	-	-	-
		DCPD			-	47	47	-	-	-	-	-	-	-	-	-	-	-	-	-	-	-	-	-	-	-	-	-	-	-	-	-	-	-	-
SQ8 4.0 TFSI 4DR AWD	8588 00	AB			-	9	8	-	-	-	-	-	-	-	-	-	-	-	-	-	-	-	-	-	-	-	-	-	-	-	-	-	-	-	-
		Coll			-	41	41	-	-	-	-	-	-	-	-	-	-	-	-	-	-	-	-	-	-	-	-	-	-	-	-	-	-	-	-
		Comp			-	65	66	-	-	-	-	-	-	-	-	-	-	-	-	-	-	-	-	-	-	-	-	-	-	-	-	-	-	-	-
		DCPD			-	47	47	-	-	-	-	-	-	-	-	-	-	-	-	-	-	-	-	-	-	-	-	-	-	-	-	-	-	-	-
BENTLEY																																			
ARNAGE 4DR	7552 00	AB			-	-	-	-	-	-	-	-	-	-	-	-	-	-	-	-	-	-	-	7	7	-	-	7	-	-	-	-	-	-	-
		Coll			-	-	-	-	-	-	-	-	-	-	-	-	-	-	-	-	-	-	-	57	55	-	-	55	-	-	-	-	-	-	-
		Comp			-	-	-	-	-	-	-	-	-	-	-	-	-	-	-	-	-	-	-	99	87	-	-	87	-	-	-	-	-	-	-
		DCPD			-	-	-	-	-	-	-	-	-	-	-	-	-	-	-	-	-	-	-	94	82	-	-	82	-	-	-	-	-	-	-
ARNAGE GREEN 4DR	7552 01	AB			-	-	-	-	-	-	-	-	-	-	-	-	-	-	-	-	-	-	-	-	-	7	7	-	-	-	-	-	-	-	-
		Coll			-	-	-	-	-	-	-	-	-	-	-	-	-	-	-	-	-	-	-	-	-	55	55	-	-	-	-	-	-	-	-
		Comp			-	-	-	-	-	-	-	-	-	-	-	-	-	-	-	-	-	-	-	-	-	87	87	-	-	-	-	-	-	-	-
		DCPD			-	-	-	-	-	-	-	-	-	-	-	-	-	-	-	-	-	-	-	-	-	82	82	-	-	-	-	-	-	-	-
ARNAGE R 4DR	7536 00	AB			-	-	-	-	-	-	-	-	-	-	-	-	-	6	6	6	6	6	6	-	-	-	-	-	-	-	-	-	-	-	-
		Coll			-	-	-	-	-	-	-	-	-	-	-	-	-	94	94	94	94	94	95	-	-	-	-	-	-	-	-	-	-	-	-
		Comp			-	-	-	-	-	-	-	-	-	-	-	-	-	84	84	84	84	73	73	-	-	-	-	-	-	-	-	-	-	-	-
		DCPD			-	-	-	-	-	-	-	-	-	-	-	-	-	99	99	99	97	97	96	-	-	-	-	-	-	-	-	-	-	-	-
ARNAGE RED 4DR	7552 02	AB			-	-	-	-	-	-	-	-	-	-	-	-	-	-	-	-	-	-	-	7	-	7	7	-	-	-	-	-	-	-	-
		Coll			-	-	-	-	-	-	-	-	-	-	-	-	-	-	-	-	-	-	-	57	-	55	55	-	-	-	-	-	-	-	-
		Comp			-	-	-	-	-	-	-	-	-	-	-	-	-	-	-	-	-	-	-	99	-	87	87	-	-	-	-	-	-	-	-
		DCPD			-	-	-	-	-	-	-	-	-	-	-	-	-	-	-	-	-	-	-	94	-	82	82	-	-	-	-	-	-	-	-

√ - Approved Theft Deterrent System

MANUFACTURER/MODEL	CODE		24	23	22	21	20	19	18	17	16	15	14	13	12	11	10	09	08	07	06	05	04	03	02	01	00	99	98	97	96	95	94	93	92
BENTLEY																																			
ARNAGE RL 4DR	7537 00	AB			-	-	-	-	-	-	-	-	-	-	-	-	-	7	7	7	7	7	7	-	-	-	-	-	-	-	-	-	-	-	-
		Coll			-	-	-	-	-	-	-	-	-	-	-	-	-	70	70	70	63	63	62	-	-	-	-	-	-	-	-	-	-	-	-
		Comp			-	-	-	-	-	-	-	-	-	-	-	-	-	73	73	73	73	73	73	-	-	-	-	-	-	-	-	-	-	-	-
		DCPD			-	-	-	-	-	-	-	-	-	-	-	-	-	96	96	96	96	96	96	-	-	-	-	-	-	-	-	-	-	-	-
ARNAGE T 4DR	7536 01	AB			-	-	-	-	-	-	-	-	-	-	-	-	-	6	6	6	6	6	6	-	6	-	-	-	-	-	-	-	-	-	-
		Coll			-	-	-	-	-	-	-	-	-	-	-	-	-	94	94	94	94	94	95	-	94	-	-	-	-	-	-	-	-	-	-
		Comp			-	-	-	-	-	-	-	-	-	-	-	-	-	84	84	84	84	73	73	-	84	-	-	-	-	-	-	-	-	-	-
		DCPD			-	-	-	-	-	-	-	-	-	-	-	-	-	99	99	99	97	97	96	-	97	-	-	-	-	-	-	-	-	-	-
AZURE CONVERTIBLE	7547 00	AB			-	-	-	-	-	-	-	-	-	-	-	-	6	6	6	6	6	-	-	6	6	6	6	6	6	6	6	-	-	-	-
		Coll			-	-	-	-	-	-	-	-	-	-	-	-	99	99	99	99	99	-	-	99	99	99	99	99	99	99	99	-	-	-	-
		Comp			-	-	-	-	-	-	-	-	-	-	-	-	99	99	99	99	99	-	-	99	99	99	99	99	99	99	99	-	-	-	-
		DCPD			-	-	-	-	-	-	-	-	-	-	-	-	99	99	99	99	99	-	-	99	99	99	99	99	99	99	99	-	-	-	-
AZURE MULLINER CONVERTIBLE	7547 01	AB			-	-	-	-	-	-	-	-	-	-	-	-	-	-	-	-	-	-	6	-	-	-	-	-	-	-	-	-	-	-	-
		Coll			-	-	-	-	-	-	-	-	-	-	-	-	-	-	-	-	-	-	99	-	-	-	-	-	-	-	-	-	-	-	-
		Comp			-	-	-	-	-	-	-	-	-	-	-	-	-	-	-	-	-	-	99	-	-	-	-	-	-	-	-	-	-	-	-
		DCPD			-	-	-	-	-	-	-	-	-	-	-	-	-	-	-	-	-	-	99	-	-	-	-	-	-	-	-	-	-	-	-
BROOKLANDS 2DR	7566 00	AB			-	-	-	-	-	-	-	-	-	-	-	-	7	7	-	-	-	-	-	-	-	-	-	-	-	-	-	-	-	-	-
		Coll			-	-	-	-	-	-	-	-	-	-	-	-	70	70	-	-	-	-	-	-	-	-	-	-	-	-	-	-	-	-	-
		Comp			-	-	-	-	-	-	-	-	-	-	-	-	73	73	-	-	-	-	-	-	-	-	-	-	-	-	-	-	-	-	-
		DCPD			-	-	-	-	-	-	-	-	-	-	-	-	92	92	-	-	-	-	-	-	-	-	-	-	-	-	-	-	-	-	-
BROOKLANDS 4DR	7543 00	AB			-	-	-	-	-	-	-	-	-	-	-	-	-	-	-	-	-	-	-	-	-	-	-	-	7	7	7	7	7	7	-
		Coll			-	-	-	-	-	-	-	-	-	-	-	-	-	-	-	-	-	-	-	-	-	-	-	-	50	50	50	50	50	50	-
		Comp			-	-	-	-	-	-	-	-	-	-	-	-	-	-	-	-	-	-	-	-	-	-	-	-	52	52	52	52	52	52	-
		DCPD			-	-	-	-	-	-	-	-	-	-	-	-	-	-	-	-	-	-	-	-	-	-	-	-	43	43	43	43	43	43	-
CONTINENTAL CONVERTIBLE	7542 00	AB			-	-	-	-	-	-	-	-	-	-	-	-	-	-	-	-	-	-	-	-	-	-	-	-	-	-	-	7	7	7	-
		Coll			-	-	-	-	-	-	-	-	-	-	-	-	-	-	-	-	-	-	-	-	-	-	-	-	-	-	-	70	70	70	-
		Comp			-	-	-	-	-	-	-	-	-	-	-	-	-	-	-	-	-	-	-	-	-	-	-	-	-	-	-	73	73	73	-
		DCPD			-	-	-	-	-	-	-	-	-	-	-	-	-	-	-	-	-	-	-	-	-	-	-	-	-	-	-	92	92	92	-
CONTINENTAL FLYING SPUR 4DR AWD	7539 00	AB			-	-	-	-	-	7	7	7	7	7	7	7	7	7	7	7	7	-	-	-	-	-	-	-	-	-	-	-	-	-	-
		Coll			-	-	-	-	-	99	99	99	99	99	99	99	99	99	99	99	99	-	-	-	-	-	-	-	-	-	-	-	-	-	-
		Comp			-	-	-	-	-	96	96	97	87	87	87	87	87	87	87	88	76	-	-	-	-	-	-	-	-	-	-	-	-	-	-
		DCPD			-	-	-	-	-	92	91	91	86	86	85	85	85	85	84	84	70	-	-	-	-	-	-	-	-	-	-	-	-	-	-
CONTINENTAL FLYING SPUR SPEED 4DR AWD	7565 00	AB			-	-	-	-	-	-	-	-	-	6	6	6	6	6	-	-	-	-	-	-	-	-	-	-	-	-	-	-	-	-	-
		Coll			-	-	-	-	-	-	-	-	-	93	93	72	72	63	-	-	-	-	-	-	-	-	-	-	-	-	-	-	-	-	-
		Comp			-	-	-	-	-	-	-	-	-	75	75	63	63	54	-	-	-	-	-	-	-	-	-	-	-	-	-	-	-	-	-
		DCPD			-	-	-	-	-	-	-	-	-	91	91	91	84	66	-	-	-	-	-	-	-	-	-	-	-	-	-	-	-	-	-
CONTINENTAL GT 2DR AWD	7535 00	AB			-	-	7	-	-	6	6	8	7	7	8	-	7	7	7	7	7	7	7	-	-	-	-	-	-	-	-	-	-	-	-
		Coll			-	-	77	-	-	99	99	99	99	99	99	-	99	97	77	76	70	54	54	-	-	-	-	-	-	-	-	-	-	-	-
		Comp			-	-	86	-	-	99	99	99	99	99	99	-	76	76	89	86	69	72	67	-	-	-	-	-	-	-	-	-	-	-	-
		DCPD			-	-	79	-	-	86	86	86	86	86	86	-	73	73	73	73	73	74	62	-	-	-	-	-	-	-	-	-	-	-	-
CONTINENTAL GT CONVERTIBLE AWD	7560 01	AB			-	-	7	-	-	-	-	-	-	-	-	-	-	-	-	-	-	-	-	-	-	-	-	-	-	-	-	-	-	-	-
		Coll			-	-	78	-	-	-	-	-	-	-	-	-	-	-	-	-	-	-	-	-	-	-	-	-	-	-	-	-	-	-	-
		Comp			-	-	63	-	-	-	-	-	-	-	-	-	-	-	-	-	-	-	-	-	-	-	-	-	-	-	-	-	-	-	-
		DCPD			-	-	82	-	-	-	-	-	-	-	-	-	-	-	-	-	-	-	-	-	-	-	-	-	-	-	-	-	-	-	-

√ - Approved Theft Deterrent System

MANUFACTURER/MODEL	CODE		24	23	22	21	20	19	18	17	16	15	14	13	12	11	10	09	08	07	06	05	04	03	02	01	00	99	98	97	96	95	94	93	92
BENTLEY																																			
CONTINENTAL GT S 2DR AWD	7535 01	AB			-	-	-	-	-	6	6	8	-	-	-	-	-	-	-	-	-	-	-	-	-	-	-	-	-	-	-	-	-	-	-
		Coll			-	-	-	-	-	99	99	99	-	-	-	-	-	-	-	-	-	-	-	-	-	-	-	-	-	-	-	-	-	-	-
		Comp			-	-	-	-	-	99	99	99	-	-	-	-	-	-	-	-	-	-	-	-	-	-	-	-	-	-	-	-	-	-	-
		DCPD			-	-	-	-	-	86	86	86	-	-	-	-	-	-	-	-	-	-	-	-	-	-	-	-	-	-	-	-	-	-	-
CONTINENTAL GT SPEED 2DR AWD	7307 00	AB			-	-	-	-	-	7	7	7	7	7	-	-	7	7	8	-	-	-	-	-	-	-	-	-	-	-	-	-	-	-	-
		Coll			-	-	-	-	-	93	93	93	93	63	-	-	99	99	99	-	-	-	-	-	-	-	-	-	-	-	-	-	-	-	-
		Comp			-	-	-	-	-	87	87	87	87	63	-	-	99	81	92	-	-	-	-	-	-	-	-	-	-	-	-	-	-	-	-
		DCPD			-	-	-	-	-	99	99	99	99	65	-	-	97	94	88	-	-	-	-	-	-	-	-	-	-	-	-	-	-	-	-
CONTINENTAL GTC CONVERTIBLE AWD	7560 00	AB			-	-	-	-	9	8	9	9	8	8	8	9	9	9	8	8	-	-	-	-	-	-	-	-	-	-	-	-	-	-	-
		Coll			-	-	-	-	99	99	99	99	99	91	92	81	81	81	76	76	-	-	-	-	-	-	-	-	-	-	-	-	-	-	-
		Comp			-	-	-	-	78	78	78	78	78	71	72	66	66	66	66	78	-	-	-	-	-	-	-	-	-	-	-	-	-	-	-
		DCPD			-	-	-	-	91	91	91	91	91	91	91	88	86	85	83	79	-	-	-	-	-	-	-	-	-	-	-	-	-	-	-
CONTINENTAL GTC SPEED CONVERTIBLE AWD	7575 00	AB			-	-	-	-	-	-	7	7	7	-	-	-	7	-	-	-	-	-	-	-	-	-	-	-	-	-	-	-	-	-	-
		Coll			-	-	-	-	-	-	85	85	85	-	-	-	82	-	-	-	-	-	-	-	-	-	-	-	-	-	-	-	-	-	-
		Comp			-	-	-	-	-	-	80	74	73	-	-	-	69	-	-	-	-	-	-	-	-	-	-	-	-	-	-	-	-	-	-
		DCPD			-	-	-	-	-	-	91	91	91	-	-	-	87	-	-	-	-	-	-	-	-	-	-	-	-	-	-	-	-	-	-
CONTINENTAL R 2DR	7544 00	AB			-	-	-	-	-	-	-	-	-	-	-	-	-	-	-	-	-	-	-	7	7	7	7	7	7	7	7	7	7	7	-
		Coll			-	-	-	-	-	-	-	-	-	-	-	-	-	-	-	-	-	-	-	70	70	70	70	70	70	70	70	70	70	70	-
		Comp			-	-	-	-	-	-	-	-	-	-	-	-	-	-	-	-	-	-	-	80	80	80	80	80	80	80	80	80	80	80	-
		DCPD			-	-	-	-	-	-	-	-	-	-	-	-	-	-	-	-	-	-	-	80	80	80	80	80	80	80	80	80	80	80	-
CONTINENTAL SUPERSPORTS 2DR AWD	7567 00	AB			-	-	-	-	-	7	-	-	-	-	7	8	6	-	-	-	-	-	-	-	-	-	-	-	-	-	-	-	-	-	-
		Coll			-	-	-	-	-	99	-	-	-	-	99	99	99	-	-	-	-	-	-	-	-	-	-	-	-	-	-	-	-	-	-
		Comp			-	-	-	-	-	86	-	-	-	-	93	86	74	-	-	-	-	-	-	-	-	-	-	-	-	-	-	-	-	-	-
		DCPD			-	-	-	-	-	94	-	-	-	-	92	92	92	-	-	-	-	-	-	-	-	-	-	-	-	-	-	-	-	-	-
CONTINENTAL SUPERSPORTS CONVERTIBLE AWD	7571 00	AB			-	-	-	-	8	-	-	-	-	8	8	8	-	-	-	-	-	-	-	-	-	-	-	-	-	-	-	-	-	-	-
		Coll			-	-	-	-	63	-	-	-	-	63	63	63	-	-	-	-	-	-	-	-	-	-	-	-	-	-	-	-	-	-	-
		Comp			-	-	-	-	66	-	-	-	-	63	63	63	-	-	-	-	-	-	-	-	-	-	-	-	-	-	-	-	-	-	-
		DCPD			-	-	-	-	54	-	-	-	-	52	52	52	-	-	-	-	-	-	-	-	-	-	-	-	-	-	-	-	-	-	-
CONTINENTAL T 2DR	7548 00	AB			-	-	-	-	-	-	-	-	-	-	-	-	-	-	-	-	-	-	-	-	-	-	7	7	7	7	-	-	-	-	-
		Coll			-	-	-	-	-	-	-	-	-	-	-	-	-	-	-	-	-	-	-	-	-	-	70	70	70	70	-	-	-	-	-
		Comp			-	-	-	-	-	-	-	-	-	-	-	-	-	-	-	-	-	-	-	-	-	-	73	73	73	73	-	-	-	-	-
		DCPD			-	-	-	-	-	-	-	-	-	-	-	-	-	-	-	-	-	-	-	-	-	-	92	92	92	92	-	-	-	-	-
FLYING SPUR 4DR AWD	7539 01	AB			-	7	7	-	7	-	-	-	-	-	-	-	-	-	-	-	-	-	-	-	-	-	-	-	-	-	-	-	-	-	-
		Coll			-	89	89	-	99	-	-	-	-	-	-	-	-	-	-	-	-	-	-	-	-	-	-	-	-	-	-	-	-	-	-
		Comp			-	81	81	-	96	-	-	-	-	-	-	-	-	-	-	-	-	-	-	-	-	-	-	-	-	-	-	-	-	-	-
		DCPD			-	89	89	-	92	-	-	-	-	-	-	-	-	-	-	-	-	-	-	-	-	-	-	-	-	-	-	-	-	-	-
MULSANNE 4DR	7540 00	AB			-	-	-	7	7	7	7	7	7	7	7	7	-	-	-	-	-	-	-	-	-	-	-	-	-	-	-	-	-	-	-
		Coll			-	-	-	99	99	99	99	99	99	99	99	99	-	-	-	-	-	-	-	-	-	-	-	-	-	-	-	-	-	-	-
		Comp			-	-	-	99	99	99	99	99	99	99	99	99	-	-	-	-	-	-	-	-	-	-	-	-	-	-	-	-	-	-	-
		DCPD			-	-	-	99	99	99	99	99	99	99	99	99	-	-	-	-	-	-	-	-	-	-	-	-	-	-	-	-	-	-	-
MULSANNE SPEED 4DR	7540 02	AB			-	-	-	7	-	7	-	-	-	-	-	-	-	-	-	-	-	-	-	-	-	-	-	-	-	-	-	-	-	-	-
		Coll			-	-	-	99	-	99	-	-	-	-	-	-	-	-	-	-	-	-	-	-	-	-	-	-	-	-	-	-	-	-	-
		Comp			-	-	-	99	-	99	-	-	-	-	-	-	-	-	-	-	-	-	-	-	-	-	-	-	-	-	-	-	-	-	-
		DCPD			-	-	-	99	-	99	-	-	-	-	-	-	-	-	-	-	-	-	-	-	-	-	-	-	-	-	-	-	-	-	-

√ - Approved Theft Deterrent System

MANUFACTURER/MODEL	CODE		24	23	22	21	20	19	18	17	16	15	14	13	12	11	10	09	08	07	06	05	04	03	02	01	00	99	98	97	96	95	94	93	92
BENTLEY																																			
TURBO 4DR	7541 00	AB			-	-	-	-	-	-	-	-	-	-	-	-	-	-	-	-	-	-	-	-	-	-	-	-	7	7	7	7	7	7	-
		Coll			-	-	-	-	-	-	-	-	-	-	-	-	-	-	-	-	-	-	-	-	-	-	-	-	70	70	70	70	70	70	-
		Comp			-	-	-	-	-	-	-	-	-	-	-	-	-	-	-	-	-	-	-	-	-	-	-	-	62	62	62	62	62	62	-
		DCPD			-	-	-	-	-	-	-	-	-	-	-	-	-	-	-	-	-	-	-	-	-	-	-	-	49	49	49	49	49	49	-
BENTLEY TRUCK/VAN																																			
BENTAYGA HYBRID 4DR AWD	7069 00	AB			-	-	8	-	-	-	-	-	-	-	-	-	-	-	-	-	-	-	-	-	-	-	-	-	-	-	-	-	-	-	-
		Coll			-	-	69	-	-	-	-	-	-	-	-	-	-	-	-	-	-	-	-	-	-	-	-	-	-	-	-	-	-	-	-
		Comp			-	-	73	-	-	-	-	-	-	-	-	-	-	-	-	-	-	-	-	-	-	-	-	-	-	-	-	-	-	-	-
		DCPD			-	-	58	-	-	-	-	-	-	-	-	-	-	-	-	-	-	-	-	-	-	-	-	-	-	-	-	-	-	-	-
BENTAYGA SPEED W12 4DR AWD	7581 01	AB			-	-	7	-	-	-	-	-	-	-	-	-	-	-	-	-	-	-	-	-	-	-	-	-	-	-	-	-	-	-	-
		Coll			-	-	89	-	-	-	-	-	-	-	-	-	-	-	-	-	-	-	-	-	-	-	-	-	-	-	-	-	-	-	-
		Comp			-	-	87	-	-	-	-	-	-	-	-	-	-	-	-	-	-	-	-	-	-	-	-	-	-	-	-	-	-	-	-
		DCPD			-	-	78	-	-	-	-	-	-	-	-	-	-	-	-	-	-	-	-	-	-	-	-	-	-	-	-	-	-	-	-
BENTAYGA V8 4DR AWD	7991 00	AB			-	8	8	8	-	-	-	-	-	-	-	-	-	-	-	-	-	-	-	-	-	-	-	-	-	-	-	-	-	-	-
		Coll			-	77	77	77	-	-	-	-	-	-	-	-	-	-	-	-	-	-	-	-	-	-	-	-	-	-	-	-	-	-	-
		Comp			-	76	76	76	-	-	-	-	-	-	-	-	-	-	-	-	-	-	-	-	-	-	-	-	-	-	-	-	-	-	-
		DCPD			-	65	65	65	-	-	-	-	-	-	-	-	-	-	-	-	-	-	-	-	-	-	-	-	-	-	-	-	-	-	-
BENTAYGA W12 4DR AWD	7581 00	AB			-	7	-	-	7	7	-	-	-	-	-	-	-	-	-	-	-	-	-	-	-	-	-	-	-	-	-	-	-	-	-
		Coll			-	89	-	-	88	88	-	-	-	-	-	-	-	-	-	-	-	-	-	-	-	-	-	-	-	-	-	-	-	-	-
		Comp			-	87	-	-	91	92	-	-	-	-	-	-	-	-	-	-	-	-	-	-	-	-	-	-	-	-	-	-	-	-	-
		DCPD			-	78	-	-	78	78	-	-	-	-	-	-	-	-	-	-	-	-	-	-	-	-	-	-	-	-	-	-	-	-	-
BMW																																			
1 SERIES M 2DR COUPE	8982 00	AB			-	-	-	-	-	-	-	-	-	-	-	9	-	-	-	-	-	-	-	-	-	-	-	-	-	-	-	-	-	-	-
		Coll			-	-	-	-	-	-	-	-	-	-	-	39	-	-	-	-	-	-	-	-	-	-	-	-	-	-	-	-	-	-	-
		Comp			-	-	-	-	-	-	-	-	-	-	-	37	-	-	-	-	-	-	-	-	-	-	-	-	-	-	-	-	-	-	-
		DCPD			-	-	-	-	-	-	-	-	-	-	-	37	-	-	-	-	-	-	-	-	-	-	-	-	-	-	-	-	-	-	-
128i 2DR	9055 00	AB			-	-	-	-	-	-	-	-	-	9	9	9	9	9	9	-	-	-	-	-	-	-	-	-	-	-	-	-	-	-	-
		Coll			-	-	-	-	-	-	-	-	-	34	34	32	32	31	30	-	-	-	-	-	-	-	-	-	-	-	-	-	-	-	-
		Comp			-	-	-	-	-	-	-	-	-	33	32	30	30	30	29	-	-	-	-	-	-	-	-	-	-	-	-	-	-	-	-
		DCPD			-	-	-	-	-	-	-	-	-	37	36	34	34	32	31	-	-	-	-	-	-	-	-	-	-	-	-	-	-	-	-
128i CABRIOLET	9053 00	AB			-	-	-	-	-	-	-	-	-	7	7	7	7	7	7	-	-	-	-	-	-	-	-	-	-	-	-	-	-	-	-
		Coll			-	-	-	-	-	-	-	-	-	25	22	22	21	21	20	-	-	-	-	-	-	-	-	-	-	-	-	-	-	-	-
		Comp			-	-	-	-	-	-	-	-	-	35	33	33	32	31	30	-	-	-	-	-	-	-	-	-	-	-	-	-	-	-	-
		DCPD			-	-	-	-	-	-	-	-	-	30	29	28	28	27	26	-	-	-	-	-	-	-	-	-	-	-	-	-	-	-	-
135i 2DR	9056 00	AB			-	-	-	-	-	-	-	-	-	9	9	9	9	9	9	-	-	-	-	-	-	-	-	-	-	-	-	-	-	-	-
		Coll			-	-	-	-	-	-	-	-	-	38	36	36	35	33	33	-	-	-	-	-	-	-	-	-	-	-	-	-	-	-	-
		Comp			-	-	-	-	-	-	-	-	-	37	34	33	32	31	31	-	-	-	-	-	-	-	-	-	-	-	-	-	-	-	-
		DCPD			-	-	-	-	-	-	-	-	-	44	36	36	34	34	32	-	-	-	-	-	-	-	-	-	-	-	-	-	-	-	-
135i CABRIOLET	9049 00	AB			-	-	-	-	-	-	-	-	-	8	8	8	8	8	8	-	-	-	-	-	-	-	-	-	-	-	-	-	-	-	-
		Coll			-	-	-	-	-	-	-	-	-	29	29	27	26	24	23	-	-	-	-	-	-	-	-	-	-	-	-	-	-	-	-
		Comp			-	-	-	-	-	-	-	-	-	41	41	41	40	38	37	-	-	-	-	-	-	-	-	-	-	-	-	-	-	-	-
		DCPD			-	-	-	-	-	-	-	-	-	32	32	32	31	28	28	-	-	-	-	-	-	-	-	-	-	-	-	-	-	-	-

√ - Approved Theft Deterrent System

MANUFACTURER/MODEL	CODE		24	23	22	21	20	19	18	17	16	15	14	13	12	11	10	09	08	07	06	05	04	03	02	01	00	99	98	97	96	95	94	93	92
BMW																																			
228i 2DR	8956 00	AB			-	-	-	-	-	-	8	8	9	-	-	-	-	-	-	-	-	-	-	-	-	-	-	-	-	-	-	-	-	-	-
		Coll			-	-	-	-	-	-	37	36	34	-	-	-	-	-	-	-	-	-	-	-	-	-	-	-	-	-	-	-	-	-	-
		Comp			-	-	-	-	-	-	34	33	33	-	-	-	-	-	-	-	-	-	-	-	-	-	-	-	-	-	-	-	-	-	-
		DCPD			-	-	-	-	-	-	41	37	35	-	-	-	-	-	-	-	-	-	-	-	-	-	-	-	-	-	-	-	-	-	-
228i CABRIOLET	8827 00	AB			-	-	-	-	-	-	7	-	-	-	-	-	-	-	-	-	-	-	-	-	-	-	-	-	-	-	-	-	-	-	-
		Coll			-	-	-	-	-	-	30	-	-	-	-	-	-	-	-	-	-	-	-	-	-	-	-	-	-	-	-	-	-	-	-
		Comp			-	-	-	-	-	-	36	-	-	-	-	-	-	-	-	-	-	-	-	-	-	-	-	-	-	-	-	-	-	-	-
		DCPD			-	-	-	-	-	-	33	-	-	-	-	-	-	-	-	-	-	-	-	-	-	-	-	-	-	-	-	-	-	-	-
228i GRAN COUPE 4DR	8572 00	AB			-	9	-	-	-	-	-	-	-	-	-	-	-	-	-	-	-	-	-	-	-	-	-	-	-	-	-	-	-	-	-
		Coll			-	38	-	-	-	-	-	-	-	-	-	-	-	-	-	-	-	-	-	-	-	-	-	-	-	-	-	-	-	-	-
		Comp			-	34	-	-	-	-	-	-	-	-	-	-	-	-	-	-	-	-	-	-	-	-	-	-	-	-	-	-	-	-	-
		DCPD			-	39	-	-	-	-	-	-	-	-	-	-	-	-	-	-	-	-	-	-	-	-	-	-	-	-	-	-	-	-	-
228i xDrive 2DR AWD	8856 00	AB			-	-	-	-	-	-	7	7	-	-	-	-	-	-	-	-	-	-	-	-	-	-	-	-	-	-	-	-	-	-	-
		Coll			-	-	-	-	-	-	39	39	-	-	-	-	-	-	-	-	-	-	-	-	-	-	-	-	-	-	-	-	-	-	-
		Comp			-	-	-	-	-	-	35	35	-	-	-	-	-	-	-	-	-	-	-	-	-	-	-	-	-	-	-	-	-	-	-
		DCPD			-	-	-	-	-	-	41	40	-	-	-	-	-	-	-	-	-	-	-	-	-	-	-	-	-	-	-	-	-	-	-
228i xDrive CABRIOLET AWD	8928 00	AB			-	-	-	-	-	-	7	7	-	-	-	-	-	-	-	-	-	-	-	-	-	-	-	-	-	-	-	-	-	-	-
		Coll			-	-	-	-	-	-	32	33	-	-	-	-	-	-	-	-	-	-	-	-	-	-	-	-	-	-	-	-	-	-	-
		Comp			-	-	-	-	-	-	32	33	-	-	-	-	-	-	-	-	-	-	-	-	-	-	-	-	-	-	-	-	-	-	-
		DCPD			-	-	-	-	-	-	33	33	-	-	-	-	-	-	-	-	-	-	-	-	-	-	-	-	-	-	-	-	-	-	-
228i xDrive GRAN COUPE 4DR AWD	8644 00	AB			-	9	9	-	-	-	-	-	-	-	-	-	-	-	-	-	-	-	-	-	-	-	-	-	-	-	-	-	-	-	-
		Coll			-	39	39	-	-	-	-	-	-	-	-	-	-	-	-	-	-	-	-	-	-	-	-	-	-	-	-	-	-	-	-
		Comp			-	35	35	-	-	-	-	-	-	-	-	-	-	-	-	-	-	-	-	-	-	-	-	-	-	-	-	-	-	-	-
		DCPD			-	40	40	-	-	-	-	-	-	-	-	-	-	-	-	-	-	-	-	-	-	-	-	-	-	-	-	-	-	-	-
230i 2DR	8914 00	AB			-	-	9	9	9	9	-	-	-	-	-	-	-	-	-	-	-	-	-	-	-	-	-	-	-	-	-	-	-	-	-
		Coll			-	-	32	33	32	33	-	-	-	-	-	-	-	-	-	-	-	-	-	-	-	-	-	-	-	-	-	-	-	-	-
		Comp			-	-	34	34	33	32	-	-	-	-	-	-	-	-	-	-	-	-	-	-	-	-	-	-	-	-	-	-	-	-	-
		DCPD			-	-	38	38	38	37	-	-	-	-	-	-	-	-	-	-	-	-	-	-	-	-	-	-	-	-	-	-	-	-	-
230i CABRIOLET	8674 00	AB			-	-	-	-	7	-	-	-	-	-	-	-	-	-	-	-	-	-	-	-	-	-	-	-	-	-	-	-	-	-	-
		Coll			-	-	-	-	32	-	-	-	-	-	-	-	-	-	-	-	-	-	-	-	-	-	-	-	-	-	-	-	-	-	-
		Comp			-	-	-	-	34	-	-	-	-	-	-	-	-	-	-	-	-	-	-	-	-	-	-	-	-	-	-	-	-	-	-
		DCPD			-	-	-	-	33	-	-	-	-	-	-	-	-	-	-	-	-	-	-	-	-	-	-	-	-	-	-	-	-	-	-
230i xDrive 2DR AWD	8915 00	AB			-	9	8	7	7	7	-	-	-	-	-	-	-	-	-	-	-	-	-	-	-	-	-	-	-	-	-	-	-	-	-
		Coll			-	37	38	37	37	38	-	-	-	-	-	-	-	-	-	-	-	-	-	-	-	-	-	-	-	-	-	-	-	-	-
		Comp			-	40	41	37	36	36	-	-	-	-	-	-	-	-	-	-	-	-	-	-	-	-	-	-	-	-	-	-	-	-	-
		DCPD			-	43	43	41	40	41	-	-	-	-	-	-	-	-	-	-	-	-	-	-	-	-	-	-	-	-	-	-	-	-	-
230i xDrive CABRIOLET AWD	8845 00	AB			-	9	9	9	9	8	-	-	-	-	-	-	-	-	-	-	-	-	-	-	-	-	-	-	-	-	-	-	-	-	-
		Coll			-	36	34	34	34	34	-	-	-	-	-	-	-	-	-	-	-	-	-	-	-	-	-	-	-	-	-	-	-	-	-
		Comp			-	35	35	35	35	35	-	-	-	-	-	-	-	-	-	-	-	-	-	-	-	-	-	-	-	-	-	-	-	-	-
		DCPD			-	35	35	34	34	33	-	-	-	-	-	-	-	-	-	-	-	-	-	-	-	-	-	-	-	-	-	-	-	-	-
318i 4DR	9118 00	AB			-	-	-	-	-	-	-	-	-	-	-	-	-	-	-	-	-	-	-	-	-	-	-	-	9	9	9	9	9	9	-
		Coll			-	-	-	-	-	-	-	-	-	-	-	-	-	-	-	-	-	-	-	-	-	-	-	-	14	14	14	14	14	14	-
		Comp			-	-	-	-	-	-	-	-	-	-	-	-	-	-	-	-	-	-	-	-	-	-	-	-	12	12	12	12	12	12	-
		DCPD			-	-	-	-	-	-	-	-	-	-	-	-	-	-	-	-	-	-	-	-	-	-	-	-	11	11	11	11	11	11	-

√ - Approved Theft Deterrent System

MANUFACTURER/MODEL	CODE		24	23	22	21	20	19	18	17	16	15	14	13	12	11	10	09	08	07	06	05	04	03	02	01	00	99	98	97	96	95	94	93	92
BMW																																			
318i CABRIOLET	9134 00	AB			-	-	-	-	-	-	-	-	-	-	-	-	-	-	-	-	-	-	-	-	-	-	-	7	7	7	7	7	7	-	-
		Coll			-	-	-	-	-	-	-	-	-	-	-	-	-	-	-	-	-	-	-	-	-	-	-	12	12	12	12	12	12	-	-
		Comp			-	-	-	-	-	-	-	-	-	-	-	-	-	-	-	-	-	-	-	-	-	-	-	20	20	20	20	20	20	-	-
		DCPD			-	-	-	-	-	-	-	-	-	-	-	-	-	-	-	-	-	-	-	-	-	-	-	11	11	11	11	11	11	-	-
318is 2DR	9132 00	AB			-	-	-	-	-	-	-	-	-	-	-	-	-	-	-	-	-	-	-	-	-	-	-	9	9	9	9	9	9	9	-
		Coll			-	-	-	-	-	-	-	-	-	-	-	-	-	-	-	-	-	-	-	-	-	-	-	13	13	13	13	13	13	13	-
		Comp			-	-	-	-	-	-	-	-	-	-	-	-	-	-	-	-	-	-	-	-	-	-	-	14	14	14	14	14	14	14	-
		DCPD			-	-	-	-	-	-	-	-	-	-	-	-	-	-	-	-	-	-	-	-	-	-	-	15	15	15	15	15	15	15	-
318ti 2DR HATCHBACK	9141 00	AB			-	-	-	-	-	-	-	-	-	-	-	-	-	-	-	-	-	-	-	-	-	-	-	8	8	8	8	8	-	-	-
		Coll			-	-	-	-	-	-	-	-	-	-	-	-	-	-	-	-	-	-	-	-	-	-	-	13	13	13	13	13	-	-	-
		Comp			-	-	-	-	-	-	-	-	-	-	-	-	-	-	-	-	-	-	-	-	-	-	-	16	16	16	16	16	-	-	-
		DCPD			-	-	-	-	-	-	-	-	-	-	-	-	-	-	-	-	-	-	-	-	-	-	-	13	13	13	13	13	-	-	-
320i 4DR	9137 00	AB			-	-	-	-	-	-	-	9	9	9	9	-	-	-	-	-	-	9	8	8	8	8	-	-	-	-	-	8	8	8	-
		Coll			-	-	-	-	-	-	-	41	39	39	38	-	-	-	-	-	-	27	26	24	24	24	-	-	-	-	-	24	24	24	-
		Comp			-	-	-	-	-	-	-	31	31	30	29	-	-	-	-	-	-	26	23	21	21	21	-	-	-	-	-	21	21	21	-
		DCPD			-	-	-	-	-	-	-	44	43	43	41	-	-	-	-	-	-	23	22	22	20	20	-	-	-	-	-	20	20	20	-
320i xDrive 4DR AWD	9000 00	AB			-	-	-	-	11	10	10	10	10	10	-	-	-	-	-	-	-	-	-	-	-	-	-	-	-	-	-	-	-	-	-
		Coll			-	-	-	-	52	52	52	51	49	49	-	-	-	-	-	-	-	-	-	-	-	-	-	-	-	-	-	-	-	-	-
		Comp			-	-	-	-	34	34	34	34	31	32	-	-	-	-	-	-	-	-	-	-	-	-	-	-	-	-	-	-	-	-	-
		DCPD			-	-	-	-	54	53	52	51	49	49	-	-	-	-	-	-	-	-	-	-	-	-	-	-	-	-	-	-	-	-	-
323Ci 2DR	9150 01	AB			-	-	-	-	-	-	-	-	-	-	-	-	-	-	-	-	-	-	-	-	-	-	8	-	-	-	-	-	-	-	-
		Coll			-	-	-	-	-	-	-	-	-	-	-	-	-	-	-	-	-	-	-	-	-	-	18	-	-	-	-	-	-	-	-
		Comp			-	-	-	-	-	-	-	-	-	-	-	-	-	-	-	-	-	-	-	-	-	-	19	-	-	-	-	-	-	-	-
		DCPD			-	-	-	-	-	-	-	-	-	-	-	-	-	-	-	-	-	-	-	-	-	-	18	-	-	-	-	-	-	-	-
323Ci CABRIOLET	9151 01	AB			-	-	-	-	-	-	-	-	-	-	-	-	-	-	-	-	-	-	-	-	-	-	7	7	7	-	-	-	-	-	-
		Coll			-	-	-	-	-	-	-	-	-	-	-	-	-	-	-	-	-	-	-	-	-	-	13	13	13	-	-	-	-	-	-
		Comp			-	-	-	-	-	-	-	-	-	-	-	-	-	-	-	-	-	-	-	-	-	-	21	21	21	-	-	-	-	-	-
		DCPD			-	-	-	-	-	-	-	-	-	-	-	-	-	-	-	-	-	-	-	-	-	-	15	15	15	-	-	-	-	-	-
323i 4DR	9157 00	AB			-	-	-	-	-	-	-	-	-	-	-	9	10	9	10	9	9	-	-	-	-	-	8	8	-	-	-	-	-	-	-
		Coll			-	-	-	-	-	-	-	-	-	-	-	33	34	32	31	30	29	-	-	-	-	-	19	19	-	-	-	-	-	-	-
		Comp			-	-	-	-	-	-	-	-	-	-	-	30	30	27	25	22	24	-	-	-	-	-	18	18	-	-	-	-	-	-	-
		DCPD			-	-	-	-	-	-	-	-	-	-	-	38	36	35	32	33	31	-	-	-	-	-	17	17	-	-	-	-	-	-	-
323i CABRIOLET	9151 00	AB			-	-	-	-	-	-	-	-	-	-	-	-	-	-	-	-	-	-	-	-	-	-	-	7	7	-	-	-	-	-	-
		Coll			-	-	-	-	-	-	-	-	-	-	-	-	-	-	-	-	-	-	-	-	-	-	-	13	13	-	-	-	-	-	-
		Comp			-	-	-	-	-	-	-	-	-	-	-	-	-	-	-	-	-	-	-	-	-	-	-	21	21	-	-	-	-	-	-
		DCPD			-	-	-	-	-	-	-	-	-	-	-	-	-	-	-	-	-	-	-	-	-	-	-	15	15	-	-	-	-	-	-
323i TOURING WAGON	9089 00	AB			-	-	-	-	-	-	-	-	-	-	-	-	-	-	-	-	-	-	-	-	-	-	7	-	-	-	-	-	-	-	-
		Coll			-	-	-	-	-	-	-	-	-	-	-	-	-	-	-	-	-	-	-	-	-	-	15	-	-	-	-	-	-	-	-
		Comp			-	-	-	-	-	-	-	-	-	-	-	-	-	-	-	-	-	-	-	-	-	-	9	-	-	-	-	-	-	-	-
		DCPD			-	-	-	-	-	-	-	-	-	-	-	-	-	-	-	-	-	-	-	-	-	-	16	-	-	-	-	-	-	-	-
323is 2DR	9150 00	AB			-	-	-	-	-	-	-	-	-	-	-	-	-	-	-	-	-	-	-	-	-	-	-	8	8	-	-	-	-	-	-
		Coll			-	-	-	-	-	-	-	-	-	-	-	-	-	-	-	-	-	-	-	-	-	-	-	18	18	-	-	-	-	-	-
		Comp			-	-	-	-	-	-	-	-	-	-	-	-	-	-	-	-	-	-	-	-	-	-	-	19	19	-	-	-	-	-	-
		DCPD			-	-	-	-	-	-	-	-	-	-	-	-	-	-	-	-	-	-	-	-	-	-	-	18	18	-	-	-	-	-	-

√ - Approved Theft Deterrent System

MANUFACTURER/MODEL	CODE		24	23	22	21	20	19	18	17	16	15	14	13	12	11	10	09	08	07	06	05	04	03	02	01	00	99	98	97	96	95	94	93	92
BMW																																			
325Ci 2DR	9119 05	AB			-	-	-	-	-	-	-	-	-	-	-	-	-	-	-	-	8	8	8	8	8	8	-	-	-	-	-	-	-	-	-
		Coll			-	-	-	-	-	-	-	-	-	-	-	-	-	-	-	-	24	24	21	21	21	21	-	-	-	-	-	-	-	-	-
		Comp			-	-	-	-	-	-	-	-	-	-	-	-	-	-	-	-	27	27	25	26	21	21	-	-	-	-	-	-	-	-	-
		DCPD			-	-	-	-	-	-	-	-	-	-	-	-	-	-	-	-	26	25	21	21	20	20	-	-	-	-	-	-	-	-	-
325Ci CABRIOLET	9127 01	AB			-	-	-	-	-	-	-	-	-	-	-	-	-	-	-	-	7	7	7	7	7	7	-	-	-	-	-	-	-	-	-
		Coll			-	-	-	-	-	-	-	-	-	-	-	-	-	-	-	-	18	17	17	16	13	13	-	-	-	-	-	-	-	-	-
		Comp			-	-	-	-	-	-	-	-	-	-	-	-	-	-	-	-	29	27	25	22	23	23	-	-	-	-	-	-	-	-	-
		DCPD			-	-	-	-	-	-	-	-	-	-	-	-	-	-	-	-	25	25	25	23	17	17	-	-	-	-	-	-	-	-	-
325i 4DR	9124 02	AB			-	-	-	-	-	-	-	-	-	-	-	-	-	-	-	-	8	8	8	8	8	8	-	-	-	-	-	8	8	8	-
		Coll			-	-	-	-	-	-	-	-	-	-	-	-	-	-	-	-	28	27	26	25	24	24	-	-	-	-	-	24	24	24	-
		Comp			-	-	-	-	-	-	-	-	-	-	-	-	-	-	-	-	29	25	23	25	21	21	-	-	-	-	-	21	21	21	-
		DCPD			-	-	-	-	-	-	-	-	-	-	-	-	-	-	-	-	31	28	26	25	24	24	-	-	-	-	-	24	24	24	-
325i CABRIOLET	9127 00	AB			-	-	-	-	-	-	-	-	-	-	-	-	-	-	-	-	-	-	-	-	-	-	-	-	-	-	-	7	7	7	-
		Coll			-	-	-	-	-	-	-	-	-	-	-	-	-	-	-	-	-	-	-	-	-	-	-	-	-	-	-	13	13	13	-
		Comp			-	-	-	-	-	-	-	-	-	-	-	-	-	-	-	-	-	-	-	-	-	-	-	-	-	-	-	23	23	23	-
		DCPD			-	-	-	-	-	-	-	-	-	-	-	-	-	-	-	-	-	-	-	-	-	-	-	-	-	-	-	17	17	17	-
325i SPORT WAGON	9167 00	AB			-	-	-	-	-	-	-	-	-	-	-	-	-	-	-	-	-	-	-	-	7	7	-	-	-	-	-	-	-	-	-
		Coll			-	-	-	-	-	-	-	-	-	-	-	-	-	-	-	-	-	-	-	-	16	16	-	-	-	-	-	-	-	-	-
		Comp			-	-	-	-	-	-	-	-	-	-	-	-	-	-	-	-	-	-	-	-	14	14	-	-	-	-	-	-	-	-	-
		DCPD			-	-	-	-	-	-	-	-	-	-	-	-	-	-	-	-	-	-	-	-	16	16	-	-	-	-	-	-	-	-	-
325i TOURING WAGON	9167 01	AB			-	-	-	-	-	-	-	-	-	-	-	-	-	-	-	-	-	7	7	7	7	7	-	-	-	-	-	-	-	-	-
		Coll			-	-	-	-	-	-	-	-	-	-	-	-	-	-	-	-	-	15	15	15	16	16	-	-	-	-	-	-	-	-	-
		Comp			-	-	-	-	-	-	-	-	-	-	-	-	-	-	-	-	-	15	15	14	14	14	-	-	-	-	-	-	-	-	-
		DCPD			-	-	-	-	-	-	-	-	-	-	-	-	-	-	-	-	-	17	16	16	16	16	-	-	-	-	-	-	-	-	-
325iS 2DR	9119 04	AB			-	-	-	-	-	-	-	-	-	-	-	-	-	-	-	-	-	-	-	-	-	-	-	-	-	-	-	8	8	8	-
		Coll			-	-	-	-	-	-	-	-	-	-	-	-	-	-	-	-	-	-	-	-	-	-	-	-	-	-	-	21	21	21	-
		Comp			-	-	-	-	-	-	-	-	-	-	-	-	-	-	-	-	-	-	-	-	-	-	-	-	-	-	-	21	21	21	-
		DCPD			-	-	-	-	-	-	-	-	-	-	-	-	-	-	-	-	-	-	-	-	-	-	-	-	-	-	-	20	20	20	-
325xi 4DR AWD	9130 01	AB			-	-	-	-	-	-	-	-	-	-	-	-	-	-	-	-	10	8	8	8	8	8	-	-	-	-	-	-	-	-	-
		Coll			-	-	-	-	-	-	-	-	-	-	-	-	-	-	-	-	30	24	24	23	20	20	-	-	-	-	-	-	-	-	-
		Comp			-	-	-	-	-	-	-	-	-	-	-	-	-	-	-	-	26	28	27	26	25	25	-	-	-	-	-	-	-	-	-
		DCPD			-	-	-	-	-	-	-	-	-	-	-	-	-	-	-	-	31	25	25	23	23	23	-	-	-	-	-	-	-	-	-
325xi SPORT WAGON AWD	9168 00	AB			-	-	-	-	-	-	-	-	-	-	-	-	-	-	-	-	-	-	-	7	7	7	-	-	-	-	-	-	-	-	-
		Coll			-	-	-	-	-	-	-	-	-	-	-	-	-	-	-	-	-	-	-	21	21	21	-	-	-	-	-	-	-	-	-
		Comp			-	-	-	-	-	-	-	-	-	-	-	-	-	-	-	-	-	-	-	15	16	16	-	-	-	-	-	-	-	-	-
		DCPD			-	-	-	-	-	-	-	-	-	-	-	-	-	-	-	-	-	-	-	16	16	16	-	-	-	-	-	-	-	-	-
325xi TOURING WAGON AWD	9168 01	AB			-	-	-	-	-	-	-	-	-	-	-	-	-	-	-	-	8	8	7	-	-	-	-	-	-	-	-	-	-	-	-
		Coll			-	-	-	-	-	-	-	-	-	-	-	-	-	-	-	-	25	21	21	-	-	-	-	-	-	-	-	-	-	-	-
		Comp			-	-	-	-	-	-	-	-	-	-	-	-	-	-	-	-	24	21	18	-	-	-	-	-	-	-	-	-	-	-	-
		DCPD			-	-	-	-	-	-	-	-	-	-	-	-	-	-	-	-	27	20	18	-	-	-	-	-	-	-	-	-	-	-	-
328Ci 2DR	9143 01	AB			-	-	-	-	-	-	-	-	-	-	-	-	-	-	-	-	-	-	-	-	-	-	8	-	-	-	-	-	-	-	-
		Coll			-	-	-	-	-	-	-	-	-	-	-	-	-	-	-	-	-	-	-	-	-	-	21	-	-	-	-	-	-	-	-
		Comp			-	-	-	-	-	-	-	-	-	-	-	-	-	-	-	-	-	-	-	-	-	-	25	-	-	-	-	-	-	-	-
		DCPD			-	-	-	-	-	-	-	-	-	-	-	-	-	-	-	-	-	-	-	-	-	-	21	-	-	-	-	-	-	-	-

√ - Approved Theft Deterrent System

MANUFACTURER/MODEL	CODE		24	23	22	21	20	19	18	17	16	15	14	13	12	11	10	09	08	07	06	05	04	03	02	01	00	99	98	97	96	95	94	93	92
BMW																																			
328d 4DR	8947 00	AB			-	-	-	-	-	-	-	9	9	-	-	-	-	-	-	-	-	-	-	-	-	-	-	-	-	-	-	-	-	-	-
		Coll			-	-	-	-	-	-	-	39	39	-	-	-	-	-	-	-	-	-	-	-	-	-	-	-	-	-	-	-	-	-	-
		Comp			-	-	-	-	-	-	-	32	32	-	-	-	-	-	-	-	-	-	-	-	-	-	-	-	-	-	-	-	-	-	-
		DCPD			-	-	-	-	-	-	-	45	45	-	-	-	-	-	-	-	-	-	-	-	-	-	-	-	-	-	-	-	-	-	-
328d xDrive 4DR AWD	8959 00	AB			-	-	-	-	10	10	10	10	10	-	-	-	-	-	-	-	-	-	-	-	-	-	-	-	-	-	-	-	-	-	-
		Coll			-	-	-	-	57	57	57	55	53	-	-	-	-	-	-	-	-	-	-	-	-	-	-	-	-	-	-	-	-	-	-
		Comp			-	-	-	-	40	41	40	39	37	-	-	-	-	-	-	-	-	-	-	-	-	-	-	-	-	-	-	-	-	-	-
		DCPD			-	-	-	-	65	64	63	62	57	-	-	-	-	-	-	-	-	-	-	-	-	-	-	-	-	-	-	-	-	-	-
328d xDrive TOURING WAGON AWD	8958 00	AB			-	-	-	-	8	8	7	8	8	-	-	-	-	-	-	-	-	-	-	-	-	-	-	-	-	-	-	-	-	-	-
		Coll			-	-	-	-	39	40	39	39	40	-	-	-	-	-	-	-	-	-	-	-	-	-	-	-	-	-	-	-	-	-	-
		Comp			-	-	-	-	37	37	37	36	37	-	-	-	-	-	-	-	-	-	-	-	-	-	-	-	-	-	-	-	-	-	-
		DCPD			-	-	-	-	43	42	41	41	41	-	-	-	-	-	-	-	-	-	-	-	-	-	-	-	-	-	-	-	-	-	-
328i 2DR	9073 00	AB			-	-	-	-	-	-	-	-	-	9	9	9	9	9	9	9	-	-	-	-	-	-	-	-	-	-	-	-	-	-	-
		Coll			-	-	-	-	-	-	-	-	-	44	44	39	38	38	37	35	-	-	-	-	-	-	-	-	-	-	-	-	-	-	-
		Comp			-	-	-	-	-	-	-	-	-	40	40	40	39	37	37	33	-	-	-	-	-	-	-	-	-	-	-	-	-	-	-
		DCPD			-	-	-	-	-	-	-	-	-	47	46	39	39	40	38	35	-	-	-	-	-	-	-	-	-	-	-	-	-	-	-
328i 4DR	9144 00	AB			-	-	-	-	-	-	9	9	8	9	9	10	9	9	9	9	-	-	-	-	-	-	8	8	8	8	8	-	-	-	-
		Coll			-	-	-	-	-	-	40	41	41	41	40	33	33	33	31	30	-	-	-	-	-	-	24	24	24	24	24	-	-	-	-
		Comp			-	-	-	-	-	-	37	37	37	32	33	33	33	32	30	29	-	-	-	-	-	-	23	23	23	23	23	-	-	-	-
		DCPD			-	-	-	-	-	-	47	47	47	47	47	35	36	35	33	30	-	-	-	-	-	-	21	21	21	21	21	-	-	-	-
328i CABRIOLET	9145 00	AB			-	-	-	-	-	-	-	-	-	7	7	7	8	7	7	7	-	-	-	-	-	-	-	7	7	7	7	-	-	-	-
		Coll			-	-	-	-	-	-	-	-	-	38	36	36	35	34	33	32	-	-	-	-	-	-	-	14	14	14	14	-	-	-	-
		Comp			-	-	-	-	-	-	-	-	-	39	36	36	36	34	32	31	-	-	-	-	-	-	-	27	27	27	27	-	-	-	-
		DCPD			-	-	-	-	-	-	-	-	-	43	41	40	39	37	36	34	-	-	-	-	-	-	-	15	15	15	15	-	-	-	-
328i SPORT WAGON	9038 00	AB			-	-	-	-	-	-	-	-	-	-	8	-	-	8	8	8	-	-	-	-	-	-	-	-	-	-	-	-	-	-	-
		Coll			-	-	-	-	-	-	-	-	-	-	27	-	-	30	30	30	-	-	-	-	-	-	-	-	-	-	-	-	-	-	-
		Comp			-	-	-	-	-	-	-	-	-	-	26	-	-	26	26	26	-	-	-	-	-	-	-	-	-	-	-	-	-	-	-
		DCPD			-	-	-	-	-	-	-	-	-	-	32	-	-	36	36	36	-	-	-	-	-	-	-	-	-	-	-	-	-	-	-
328i xDrive 2DR AWD	9074 01	AB			-	-	-	-	-	-	-	-	-	9	9	9	9	9	-	-	-	-	-	-	-	-	-	-	-	-	-	-	-	-	-
		Coll			-	-	-	-	-	-	-	-	-	45	43	42	43	39	-	-	-	-	-	-	-	-	-	-	-	-	-	-	-	-	-
		Comp			-	-	-	-	-	-	-	-	-	43	39	38	38	36	-	-	-	-	-	-	-	-	-	-	-	-	-	-	-	-	-
		DCPD			-	-	-	-	-	-	-	-	-	48	48	47	48	43	-	-	-	-	-	-	-	-	-	-	-	-	-	-	-	-	-
328i xDrive 4DR AWD	9037 01	AB			-	-	-	-	-	-	10	10	10	10	-	10	10	10	-	-	-	-	-	-	-	-	-	-	-	-	-	-	-	-	-
		Coll			-	-	-	-	-	-	53	49	47	45	-	37	34	34	-	-	-	-	-	-	-	-	-	-	-	-	-	-	-	-	-
		Comp			-	-	-	-	-	-	34	32	32	32	-	30	30	30	-	-	-	-	-	-	-	-	-	-	-	-	-	-	-	-	-
		DCPD			-	-	-	-	-	-	58	53	52	53	-	40	37	36	-	-	-	-	-	-	-	-	-	-	-	-	-	-	-	-	-
328i xDrive GT 5DR AWD	8904 00	AB			-	-	-	-	-	-	10	10	10	-	-	-	-	-	-	-	-	-	-	-	-	-	-	-	-	-	-	-	-	-	-
		Coll			-	-	-	-	-	-	50	50	49	-	-	-	-	-	-	-	-	-	-	-	-	-	-	-	-	-	-	-	-	-	-
		Comp			-	-	-	-	-	-	38	38	38	-	-	-	-	-	-	-	-	-	-	-	-	-	-	-	-	-	-	-	-	-	-
		DCPD			-	-	-	-	-	-	57	57	55	-	-	-	-	-	-	-	-	-	-	-	-	-	-	-	-	-	-	-	-	-	-
328i xDrive TOURING WAGON AWD	9035 01	AB			-	-	-	-	-	-	7	8	8	-	8	8	8	8	-	-	-	-	-	-	-	-	-	-	-	-	-	-	-	-	-
		Coll			-	-	-	-	-	-	39	38	37	-	34	32	32	30	-	-	-	-	-	-	-	-	-	-	-	-	-	-	-	-	-
		Comp			-	-	-	-	-	-	36	35	34	-	31	31	30	30	-	-	-	-	-	-	-	-	-	-	-	-	-	-	-	-	-
		DCPD			-	-	-	-	-	-	40	39	39	-	35	34	33	32	-	-	-	-	-	-	-	-	-	-	-	-	-	-	-	-	-

√ - Approved Theft Deterrent System

MANUFACTURER/MODEL	CODE		24	23	22	21	20	19	18	17	16	15	14	13	12	11	10	09	08	07	06	05	04	03	02	01	00	99	98	97	96	95	94	93	92
BMW																																			
328is 2DR	9143 00	AB			-	-	-	-	-	-	-	-	-	-	-	-	-	-	-	-	-	-	-	-	-	-	-	8	8	8	8	-	-	-	-
		Coll			-	-	-	-	-	-	-	-	-	-	-	-	-	-	-	-	-	-	-	-	-	-	-	21	21	21	21	-	-	-	-
		Comp			-	-	-	-	-	-	-	-	-	-	-	-	-	-	-	-	-	-	-	-	-	-	-	25	25	25	25	-	-	-	-
		DCPD			-	-	-	-	-	-	-	-	-	-	-	-	-	-	-	-	-	-	-	-	-	-	-	21	21	21	21	-	-	-	-
328xi 2DR AWD	9074 00	AB			-	-	-	-	-	-	-	-	-	-	-	-	-	-	9	9	-	-	-	-	-	-	-	-	-	-	-	-	-	-	-
		Coll			-	-	-	-	-	-	-	-	-	-	-	-	-	-	38	37	-	-	-	-	-	-	-	-	-	-	-	-	-	-	-
		Comp			-	-	-	-	-	-	-	-	-	-	-	-	-	-	34	34	-	-	-	-	-	-	-	-	-	-	-	-	-	-	-
		DCPD			-	-	-	-	-	-	-	-	-	-	-	-	-	-	40	40	-	-	-	-	-	-	-	-	-	-	-	-	-	-	-
328xi 4DR AWD	9037 00	AB			-	-	-	-	-	-	-	-	-	-	-	-	-	-	10	10	-	-	-	-	-	-	-	-	-	-	-	-	-	-	-
		Coll			-	-	-	-	-	-	-	-	-	-	-	-	-	-	32	31	-	-	-	-	-	-	-	-	-	-	-	-	-	-	-
		Comp			-	-	-	-	-	-	-	-	-	-	-	-	-	-	30	29	-	-	-	-	-	-	-	-	-	-	-	-	-	-	-
		DCPD			-	-	-	-	-	-	-	-	-	-	-	-	-	-	33	33	-	-	-	-	-	-	-	-	-	-	-	-	-	-	-
328xi TOURING WAGON AWD	9035 00	AB			-	-	-	-	-	-	-	-	-	-	-	-	-	-	8	8	-	-	-	-	-	-	-	-	-	-	-	-	-	-	-
		Coll			-	-	-	-	-	-	-	-	-	-	-	-	-	-	29	30	-	-	-	-	-	-	-	-	-	-	-	-	-	-	-
		Comp			-	-	-	-	-	-	-	-	-	-	-	-	-	-	27	27	-	-	-	-	-	-	-	-	-	-	-	-	-	-	-
		DCPD			-	-	-	-	-	-	-	-	-	-	-	-	-	-	31	30	-	-	-	-	-	-	-	-	-	-	-	-	-	-	-
330Ci 2DR	9164 00	AB			-	-	-	-	-	-	-	-	-	-	-	-	-	-	-	-	8	8	8	8	8	8	-	-	-	-	-	-	-	-	-
		Coll			-	-	-	-	-	-	-	-	-	-	-	-	-	-	-	-	27	27	27	26	23	23	-	-	-	-	-	-	-	-	-
		Comp			-	-	-	-	-	-	-	-	-	-	-	-	-	-	-	-	34	31	32	32	30	30	-	-	-	-	-	-	-	-	-
		DCPD			-	-	-	-	-	-	-	-	-	-	-	-	-	-	-	-	29	28	25	25	23	23	-	-	-	-	-	-	-	-	-
330Ci CABRIOLET	9165 00	AB			-	-	-	-	-	-	-	-	-	-	-	-	-	-	-	-	8	7	7	7	7	7	-	-	-	-	-	-	-	-	-
		Coll			-	-	-	-	-	-	-	-	-	-	-	-	-	-	-	-	21	21	18	17	17	17	-	-	-	-	-	-	-	-	-
		Comp			-	-	-	-	-	-	-	-	-	-	-	-	-	-	-	-	32	31	30	31	30	30	-	-	-	-	-	-	-	-	-
		DCPD			-	-	-	-	-	-	-	-	-	-	-	-	-	-	-	-	23	25	21	20	20	20	-	-	-	-	-	-	-	-	-
330e 4DR	8899 00	AB			-	9	-	-	9	9	9	-	-	-	-	-	-	-	-	-	-	-	-	-	-	-	-	-	-	-	-	-	-	-	-
		Coll			-	43	-	-	42	39	39	-	-	-	-	-	-	-	-	-	-	-	-	-	-	-	-	-	-	-	-	-	-	-	-
		Comp			-	40	-	-	42	42	40	-	-	-	-	-	-	-	-	-	-	-	-	-	-	-	-	-	-	-	-	-	-	-	-
		DCPD			-	52	-	-	50	47	46	-	-	-	-	-	-	-	-	-	-	-	-	-	-	-	-	-	-	-	-	-	-	-	-
330e xDrive 4DR AWD	8600 00	AB			-	9	-	-	-	-	-	-	-	-	-	-	-	-	-	-	-	-	-	-	-	-	-	-	-	-	-	-	-	-	-
		Coll			-	44	-	-	-	-	-	-	-	-	-	-	-	-	-	-	-	-	-	-	-	-	-	-	-	-	-	-	-	-	-
		Comp			-	41	-	-	-	-	-	-	-	-	-	-	-	-	-	-	-	-	-	-	-	-	-	-	-	-	-	-	-	-	-
		DCPD			-	53	-	-	-	-	-	-	-	-	-	-	-	-	-	-	-	-	-	-	-	-	-	-	-	-	-	-	-	-	-
330i 4DR	9161 00	AB			-	-	-	-	-	9	-	-	-	-	-	-	-	-	-	-	10	9	9	9	8	8	-	-	-	-	-	-	-	-	-
		Coll			-	-	-	-	-	37	-	-	-	-	-	-	-	-	-	-	31	27	29	28	24	24	-	-	-	-	-	-	-	-	-
		Comp			-	-	-	-	-	32	-	-	-	-	-	-	-	-	-	-	32	30	30	29	26	26	-	-	-	-	-	-	-	-	-
		DCPD			-	-	-	-	-	35	-	-	-	-	-	-	-	-	-	-	31	26	26	25	21	21	-	-	-	-	-	-	-	-	-
330i xDrive 4DR AWD	8860 00	AB			-	9	10	10	10	10	-	-	-	-	-	-	-	-	-	-	-	-	-	-	-	-	-	-	-	-	-	-	-	-	-
		Coll			-	51	51	49	51	51	-	-	-	-	-	-	-	-	-	-	-	-	-	-	-	-	-	-	-	-	-	-	-	-	-
		Comp			-	40	40	38	33	33	-	-	-	-	-	-	-	-	-	-	-	-	-	-	-	-	-	-	-	-	-	-	-	-	-
		DCPD			-	59	59	57	52	52	-	-	-	-	-	-	-	-	-	-	-	-	-	-	-	-	-	-	-	-	-	-	-	-	-
330i xDrive GT 5DR AWD	8840 00	AB			-	-	-	-	10	-	-	-	-	-	-	-	-	-	-	-	-	-	-	-	-	-	-	-	-	-	-	-	-	-	-
		Coll			-	-	-	-	43	-	-	-	-	-	-	-	-	-	-	-	-	-	-	-	-	-	-	-	-	-	-	-	-	-	-
		Comp			-	-	-	-	43	-	-	-	-	-	-	-	-	-	-	-	-	-	-	-	-	-	-	-	-	-	-	-	-	-	-
		DCPD			-	-	-	-	53	-	-	-	-	-	-	-	-	-	-	-	-	-	-	-	-	-	-	-	-	-	-	-	-	-	-

√ - Approved Theft Deterrent System

MANUFACTURER/MODEL	CODE		24	23	22	21	20	19	18	17	16	15	14	13	12	11	10	09	08	07	06	05	04	03	02	01	00	99	98	97	96	95	94	93	92
BMW																																			
330i xDrive TOURING WAGON AWD	8883 00	AB			-	-	-	8	8	7	-	-	-	-	-	-	-	-	-	-	-	-	-	-	-	-	-	-	-	-	-	-	-	-	-
		Coll			-	-	-	38	37	37	-	-	-	-	-	-	-	-	-	-	-	-	-	-	-	-	-	-	-	-	-	-	-	-	-
		Comp			-	-	-	35	35	33	-	-	-	-	-	-	-	-	-	-	-	-	-	-	-	-	-	-	-	-	-	-	-	-	-
		DCPD			-	-	-	40	40	39	-	-	-	-	-	-	-	-	-	-	-	-	-	-	-	-	-	-	-	-	-	-	-	-	-
330xi 4DR AWD	9169 00	AB			-	-	-	-	-	-	-	-	-	-	-	-	-	-	-	-	10	8	8	8	8	8	-	-	-	-	-	-	-	-	-
		Coll			-	-	-	-	-	-	-	-	-	-	-	-	-	-	-	-	31	27	25	24	21	21	-	-	-	-	-	-	-	-	-
		Comp			-	-	-	-	-	-	-	-	-	-	-	-	-	-	-	-	30	33	30	30	30	30	-	-	-	-	-	-	-	-	-
		DCPD			-	-	-	-	-	-	-	-	-	-	-	-	-	-	-	-	32	28	26	25	23	23	-	-	-	-	-	-	-	-	-
335d 4DR	9040 00	AB			-	-	-	-	-	-	-	-	-	-	-	10	10	10	-	-	-	-	-	-	-	-	-	-	-	-	-	-	-	-	-
		Coll			-	-	-	-	-	-	-	-	-	-	-	38	36	33	-	-	-	-	-	-	-	-	-	-	-	-	-	-	-	-	-
		Comp			-	-	-	-	-	-	-	-	-	-	-	42	42	36	-	-	-	-	-	-	-	-	-	-	-	-	-	-	-	-	-
		DCPD			-	-	-	-	-	-	-	-	-	-	-	43	40	37	-	-	-	-	-	-	-	-	-	-	-	-	-	-	-	-	-
335i 2DR	9075 00	AB			-	-	-	-	-	-	-	-	-	9	9	9	9	9	9	9	-	-	-	-	-	-	-	-	-	-	-	-	-	-	-
		Coll			-	-	-	-	-	-	-	-	-	44	44	45	43	37	37	36	-	-	-	-	-	-	-	-	-	-	-	-	-	-	-
		Comp			-	-	-	-	-	-	-	-	-	43	43	43	41	39	39	38	-	-	-	-	-	-	-	-	-	-	-	-	-	-	-
		DCPD			-	-	-	-	-	-	-	-	-	51	51	51	48	40	39	36	-	-	-	-	-	-	-	-	-	-	-	-	-	-	-
335i 4DR	9036 00	AB			-	-	-	-	-	-	-	9	9	9	9	10	10	10	10	10	-	-	-	-	-	-	-	-	-	-	-	-	-	-	-
		Coll			-	-	-	-	-	-	-	44	44	41	40	38	34	34	35	35	-	-	-	-	-	-	-	-	-	-	-	-	-	-	-
		Comp			-	-	-	-	-	-	-	42	43	38	37	45	39	38	38	37	-	-	-	-	-	-	-	-	-	-	-	-	-	-	-
		DCPD			-	-	-	-	-	-	-	56	52	46	44	39	34	35	35	33	-	-	-	-	-	-	-	-	-	-	-	-	-	-	-
335i CABRIOLET	9066 00	AB			-	-	-	-	-	-	-	-	-	7	7	7	7	7	7	7	-	-	-	-	-	-	-	-	-	-	-	-	-	-	-
		Coll			-	-	-	-	-	-	-	-	-	41	40	37	36	36	34	34	-	-	-	-	-	-	-	-	-	-	-	-	-	-	-
		Comp			-	-	-	-	-	-	-	-	-	41	41	41	38	34	34	33	-	-	-	-	-	-	-	-	-	-	-	-	-	-	-
		DCPD			-	-	-	-	-	-	-	-	-	47	46	42	41	38	38	37	-	-	-	-	-	-	-	-	-	-	-	-	-	-	-
335i xDrive 2DR AWD	9058 01	AB			-	-	-	-	-	-	-	-	-	9	9	9	9	9	-	-	-	-	-	-	-	-	-	-	-	-	-	-	-	-	-
		Coll			-	-	-	-	-	-	-	-	-	50	48	46	46	42	-	-	-	-	-	-	-	-	-	-	-	-	-	-	-	-	-
		Comp			-	-	-	-	-	-	-	-	-	46	45	43	43	39	-	-	-	-	-	-	-	-	-	-	-	-	-	-	-	-	-
		DCPD			-	-	-	-	-	-	-	-	-	53	50	49	47	44	-	-	-	-	-	-	-	-	-	-	-	-	-	-	-	-	-
335i xDrive 4DR AWD	9039 01	AB			-	-	-	-	-	-	-	10	10	11	-	10	10	10	-	-	-	-	-	-	-	-	-	-	-	-	-	-	-	-	-
		Coll			-	-	-	-	-	-	-	56	55	53	-	40	40	38	-	-	-	-	-	-	-	-	-	-	-	-	-	-	-	-	-
		Comp			-	-	-	-	-	-	-	35	36	35	-	38	38	36	-	-	-	-	-	-	-	-	-	-	-	-	-	-	-	-	-
		DCPD			-	-	-	-	-	-	-	57	58	55	-	41	40	37	-	-	-	-	-	-	-	-	-	-	-	-	-	-	-	-	-
335i xDrive GT 5DR AWD	8905 00	AB			-	-	-	-	-	-	10	10	10	-	-	-	-	-	-	-	-	-	-	-	-	-	-	-	-	-	-	-	-	-	-
		Coll			-	-	-	-	-	-	50	48	48	-	-	-	-	-	-	-	-	-	-	-	-	-	-	-	-	-	-	-	-	-	-
		Comp			-	-	-	-	-	-	40	40	39	-	-	-	-	-	-	-	-	-	-	-	-	-	-	-	-	-	-	-	-	-	-
		DCPD			-	-	-	-	-	-	59	58	57	-	-	-	-	-	-	-	-	-	-	-	-	-	-	-	-	-	-	-	-	-	-
335is 2DR	8986 00	AB			-	-	-	-	-	-	-	-	-	9	8	9	-	-	-	-	-	-	-	-	-	-	-	-	-	-	-	-	-	-	-
		Coll			-	-	-	-	-	-	-	-	-	43	43	41	-	-	-	-	-	-	-	-	-	-	-	-	-	-	-	-	-	-	-
		Comp			-	-	-	-	-	-	-	-	-	46	41	40	-	-	-	-	-	-	-	-	-	-	-	-	-	-	-	-	-	-	-
		DCPD			-	-	-	-	-	-	-	-	-	54	53	45	-	-	-	-	-	-	-	-	-	-	-	-	-	-	-	-	-	-	-
335is CABRIOLET	8988 00	AB			-	-	-	-	-	-	-	-	-	7	7	7	-	-	-	-	-	-	-	-	-	-	-	-	-	-	-	-	-	-	-
		Coll			-	-	-	-	-	-	-	-	-	44	39	39	-	-	-	-	-	-	-	-	-	-	-	-	-	-	-	-	-	-	-
		Comp			-	-	-	-	-	-	-	-	-	47	42	42	-	-	-	-	-	-	-	-	-	-	-	-	-	-	-	-	-	-	-
		DCPD			-	-	-	-	-	-	-	-	-	51	50	47	-	-	-	-	-	-	-	-	-	-	-	-	-	-	-	-	-	-	-

√ - Approved Theft Deterrent System

MANUFACTURER/MODEL	CODE		24	23	22	21	20	19	18	17	16	15	14	13	12	11	10	09	08	07	06	05	04	03	02	01	00	99	98	97	96	95	94	93	92
BMW																																			
335xi 2DR AWD	9058 00	AB			-	-	-	-	-	-	-	-	-	-	-	-	-	-	9	-	-	-	-	-	-	-	-	-	-	-	-	-	-	-	-
		Coll			-	-	-	-	-	-	-	-	-	-	-	-	-	-	41	-	-	-	-	-	-	-	-	-	-	-	-	-	-	-	-
		Comp			-	-	-	-	-	-	-	-	-	-	-	-	-	-	37	-	-	-	-	-	-	-	-	-	-	-	-	-	-	-	-
		DCPD			-	-	-	-	-	-	-	-	-	-	-	-	-	-	41	-	-	-	-	-	-	-	-	-	-	-	-	-	-	-	-
335xi 4DR AWD	9039 00	AB			-	-	-	-	-	-	-	-	-	-	-	-	-	-	10	10	-	-	-	-	-	-	-	-	-	-	-	-	-	-	-
		Coll			-	-	-	-	-	-	-	-	-	-	-	-	-	-	36	36	-	-	-	-	-	-	-	-	-	-	-	-	-	-	-
		Comp			-	-	-	-	-	-	-	-	-	-	-	-	-	-	34	35	-	-	-	-	-	-	-	-	-	-	-	-	-	-	-
		DCPD			-	-	-	-	-	-	-	-	-	-	-	-	-	-	37	34	-	-	-	-	-	-	-	-	-	-	-	-	-	-	-
340i 4DR	8857 00	AB			-	-	-	-	9	9	9	-	-	-	-	-	-	-	-	-	-	-	-	-	-	-	-	-	-	-	-	-	-	-	-
		Coll			-	-	-	-	47	47	47	-	-	-	-	-	-	-	-	-	-	-	-	-	-	-	-	-	-	-	-	-	-	-	-
		Comp			-	-	-	-	47	47	47	-	-	-	-	-	-	-	-	-	-	-	-	-	-	-	-	-	-	-	-	-	-	-	-
		DCPD			-	-	-	-	52	52	52	-	-	-	-	-	-	-	-	-	-	-	-	-	-	-	-	-	-	-	-	-	-	-	-
340i xDrive 4DR AWD	8858 00	AB			-	-	-	-	11	10	10	-	-	-	-	-	-	-	-	-	-	-	-	-	-	-	-	-	-	-	-	-	-	-	-
		Coll			-	-	-	-	52	52	52	-	-	-	-	-	-	-	-	-	-	-	-	-	-	-	-	-	-	-	-	-	-	-	-
		Comp			-	-	-	-	38	38	38	-	-	-	-	-	-	-	-	-	-	-	-	-	-	-	-	-	-	-	-	-	-	-	-
		DCPD			-	-	-	-	54	55	54	-	-	-	-	-	-	-	-	-	-	-	-	-	-	-	-	-	-	-	-	-	-	-	-
340i xDrive GT 5DR AWD	8882 00	AB			-	-	-	-	10	10	-	-	-	-	-	-	-	-	-	-	-	-	-	-	-	-	-	-	-	-	-	-	-	-	-
		Coll			-	-	-	-	50	50	-	-	-	-	-	-	-	-	-	-	-	-	-	-	-	-	-	-	-	-	-	-	-	-	-
		Comp			-	-	-	-	42	40	-	-	-	-	-	-	-	-	-	-	-	-	-	-	-	-	-	-	-	-	-	-	-	-	-
		DCPD			-	-	-	-	61	61	-	-	-	-	-	-	-	-	-	-	-	-	-	-	-	-	-	-	-	-	-	-	-	-	-
428i 2DR	8963 00	AB			-	-	-	-	-	-	-	9	9	-	-	-	-	-	-	-	-	-	-	-	-	-	-	-	-	-	-	-	-	-	-
		Coll			-	-	-	-	-	-	-	39	36	-	-	-	-	-	-	-	-	-	-	-	-	-	-	-	-	-	-	-	-	-	-
		Comp			-	-	-	-	-	-	-	40	39	-	-	-	-	-	-	-	-	-	-	-	-	-	-	-	-	-	-	-	-	-	-
		DCPD			-	-	-	-	-	-	-	41	41	-	-	-	-	-	-	-	-	-	-	-	-	-	-	-	-	-	-	-	-	-	-
428i CABRIOLET	8949 00	AB			-	-	-	-	-	-	7	7	7	-	-	-	-	-	-	-	-	-	-	-	-	-	-	-	-	-	-	-	-	-	-
		Coll			-	-	-	-	-	-	31	31	27	-	-	-	-	-	-	-	-	-	-	-	-	-	-	-	-	-	-	-	-	-	-
		Comp			-	-	-	-	-	-	39	37	37	-	-	-	-	-	-	-	-	-	-	-	-	-	-	-	-	-	-	-	-	-	-
		DCPD			-	-	-	-	-	-	38	38	33	-	-	-	-	-	-	-	-	-	-	-	-	-	-	-	-	-	-	-	-	-	-
428i GRAN COUPE 4DR	8939 00	AB			-	-	-	-	-	-	9	9	-	-	-	-	-	-	-	-	-	-	-	-	-	-	-	-	-	-	-	-	-	-	-
		Coll			-	-	-	-	-	-	44	44	-	-	-	-	-	-	-	-	-	-	-	-	-	-	-	-	-	-	-	-	-	-	-
		Comp			-	-	-	-	-	-	42	42	-	-	-	-	-	-	-	-	-	-	-	-	-	-	-	-	-	-	-	-	-	-	-
		DCPD			-	-	-	-	-	-	46	46	-	-	-	-	-	-	-	-	-	-	-	-	-	-	-	-	-	-	-	-	-	-	-
428i xDrive 2DR AWD	8962 00	AB			-	-	-	-	-	-	9	9	9	-	-	-	-	-	-	-	-	-	-	-	-	-	-	-	-	-	-	-	-	-	-
		Coll			-	-	-	-	-	-	54	54	53	-	-	-	-	-	-	-	-	-	-	-	-	-	-	-	-	-	-	-	-	-	-
		Comp			-	-	-	-	-	-	38	39	38	-	-	-	-	-	-	-	-	-	-	-	-	-	-	-	-	-	-	-	-	-	-
		DCPD			-	-	-	-	-	-	57	57	57	-	-	-	-	-	-	-	-	-	-	-	-	-	-	-	-	-	-	-	-	-	-
428i xDrive CABRIOLET AWD	8951 00	AB			-	-	-	-	-	-	7	7	7	-	-	-	-	-	-	-	-	-	-	-	-	-	-	-	-	-	-	-	-	-	-
		Coll			-	-	-	-	-	-	38	38	38	-	-	-	-	-	-	-	-	-	-	-	-	-	-	-	-	-	-	-	-	-	-
		Comp			-	-	-	-	-	-	41	41	41	-	-	-	-	-	-	-	-	-	-	-	-	-	-	-	-	-	-	-	-	-	-
		DCPD			-	-	-	-	-	-	43	42	41	-	-	-	-	-	-	-	-	-	-	-	-	-	-	-	-	-	-	-	-	-	-
428i xDrive GRAN COUPE 4DR AWD	8938 00	AB			-	-	-	-	-	-	10	10	-	-	-	-	-	-	-	-	-	-	-	-	-	-	-	-	-	-	-	-	-	-	-
		Coll			-	-	-	-	-	-	51	51	-	-	-	-	-	-	-	-	-	-	-	-	-	-	-	-	-	-	-	-	-	-	-
		Comp			-	-	-	-	-	-	38	39	-	-	-	-	-	-	-	-	-	-	-	-	-	-	-	-	-	-	-	-	-	-	-
		DCPD			-	-	-	-	-	-	55	55	-	-	-	-	-	-	-	-	-	-	-	-	-	-	-	-	-	-	-	-	-	-	-

√ - Approved Theft Deterrent System

MANUFACTURER/MODEL	CODE		24	23	22	21	20	19	18	17	16	15	14	13	12	11	10	09	08	07	06	05	04	03	02	01	00	99	98	97	96	95	94	93	92
BMW																																			
430i CABRIOLET	8807 00	AB			-	-	-	-	7	7	-	-	-	-	-	-	-	-	-	-	-	-	-	-	-	-	-	-	-	-	-	-	-	-	-
		Coll			-	-	-	-	33	33	-	-	-	-	-	-	-	-	-	-	-	-	-	-	-	-	-	-	-	-	-	-	-	-	-
		Comp			-	-	-	-	41	41	-	-	-	-	-	-	-	-	-	-	-	-	-	-	-	-	-	-	-	-	-	-	-	-	-
		DCPD			-	-	-	-	39	39	-	-	-	-	-	-	-	-	-	-	-	-	-	-	-	-	-	-	-	-	-	-	-	-	-
430i GRAN COUPE 4DR	8698 00	AB			-	-	-	-	-	9	-	-	-	-	-	-	-	-	-	-	-	-	-	-	-	-	-	-	-	-	-	-	-	-	-
		Coll			-	-	-	-	-	42	-	-	-	-	-	-	-	-	-	-	-	-	-	-	-	-	-	-	-	-	-	-	-	-	-
		Comp			-	-	-	-	-	42	-	-	-	-	-	-	-	-	-	-	-	-	-	-	-	-	-	-	-	-	-	-	-	-	-
		DCPD			-	-	-	-	-	46	-	-	-	-	-	-	-	-	-	-	-	-	-	-	-	-	-	-	-	-	-	-	-	-	-
430i xDrive 2DR AWD	8853 00	AB			-	9	9	9	9	9	-	-	-	-	-	-	-	-	-	-	-	-	-	-	-	-	-	-	-	-	-	-	-	-	-
		Coll			-	51	56	56	55	53	-	-	-	-	-	-	-	-	-	-	-	-	-	-	-	-	-	-	-	-	-	-	-	-	-
		Comp			-	44	45	45	45	43	-	-	-	-	-	-	-	-	-	-	-	-	-	-	-	-	-	-	-	-	-	-	-	-	-
		DCPD			-	56	60	60	61	60	-	-	-	-	-	-	-	-	-	-	-	-	-	-	-	-	-	-	-	-	-	-	-	-	-
430i xDrive CABRIOLET AWD	8849 00	AB			-	-	8	7	7	7	-	-	-	-	-	-	-	-	-	-	-	-	-	-	-	-	-	-	-	-	-	-	-	-	-
		Coll			-	-	38	37	37	37	-	-	-	-	-	-	-	-	-	-	-	-	-	-	-	-	-	-	-	-	-	-	-	-	-
		Comp			-	-	42	42	41	42	-	-	-	-	-	-	-	-	-	-	-	-	-	-	-	-	-	-	-	-	-	-	-	-	-
		DCPD			-	-	41	41	40	40	-	-	-	-	-	-	-	-	-	-	-	-	-	-	-	-	-	-	-	-	-	-	-	-	-
430i xDrive GRAN COUPE 4DR AWD	8851 00	AB			-	-	11	11	11	10	-	-	-	-	-	-	-	-	-	-	-	-	-	-	-	-	-	-	-	-	-	-	-	-	-
		Coll			-	-	50	50	50	50	-	-	-	-	-	-	-	-	-	-	-	-	-	-	-	-	-	-	-	-	-	-	-	-	-
		Comp			-	-	42	43	42	41	-	-	-	-	-	-	-	-	-	-	-	-	-	-	-	-	-	-	-	-	-	-	-	-	-
		DCPD			-	-	56	56	56	54	-	-	-	-	-	-	-	-	-	-	-	-	-	-	-	-	-	-	-	-	-	-	-	-	-
435i 2DR	8961 00	AB			-	-	-	-	-	-	9	9	9	-	-	-	-	-	-	-	-	-	-	-	-	-	-	-	-	-	-	-	-	-	-
		Coll			-	-	-	-	-	-	39	38	38	-	-	-	-	-	-	-	-	-	-	-	-	-	-	-	-	-	-	-	-	-	-
		Comp			-	-	-	-	-	-	50	50	50	-	-	-	-	-	-	-	-	-	-	-	-	-	-	-	-	-	-	-	-	-	-
		DCPD			-	-	-	-	-	-	46	43	43	-	-	-	-	-	-	-	-	-	-	-	-	-	-	-	-	-	-	-	-	-	-
435i CABRIOLET	8950 00	AB			-	-	-	-	-	-	-	7	7	-	-	-	-	-	-	-	-	-	-	-	-	-	-	-	-	-	-	-	-	-	-
		Coll			-	-	-	-	-	-	-	35	35	-	-	-	-	-	-	-	-	-	-	-	-	-	-	-	-	-	-	-	-	-	-
		Comp			-	-	-	-	-	-	-	42	42	-	-	-	-	-	-	-	-	-	-	-	-	-	-	-	-	-	-	-	-	-	-
		DCPD			-	-	-	-	-	-	-	47	42	-	-	-	-	-	-	-	-	-	-	-	-	-	-	-	-	-	-	-	-	-	-
435i GRAN COUPE 4DR	8937 00	AB			-	-	-	-	-	-	-	8	-	-	-	-	-	-	-	-	-	-	-	-	-	-	-	-	-	-	-	-	-	-	-
		Coll			-	-	-	-	-	-	-	40	-	-	-	-	-	-	-	-	-	-	-	-	-	-	-	-	-	-	-	-	-	-	-
		Comp			-	-	-	-	-	-	-	41	-	-	-	-	-	-	-	-	-	-	-	-	-	-	-	-	-	-	-	-	-	-	-
		DCPD			-	-	-	-	-	-	-	46	-	-	-	-	-	-	-	-	-	-	-	-	-	-	-	-	-	-	-	-	-	-	-
435i xDrive 2DR AWD	8960 00	AB			-	-	-	-	-	-	9	9	9	-	-	-	-	-	-	-	-	-	-	-	-	-	-	-	-	-	-	-	-	-	-
		Coll			-	-	-	-	-	-	52	55	55	-	-	-	-	-	-	-	-	-	-	-	-	-	-	-	-	-	-	-	-	-	-
		Comp			-	-	-	-	-	-	41	41	41	-	-	-	-	-	-	-	-	-	-	-	-	-	-	-	-	-	-	-	-	-	-
		DCPD			-	-	-	-	-	-	57	56	56	-	-	-	-	-	-	-	-	-	-	-	-	-	-	-	-	-	-	-	-	-	-
435i xDrive CABRIOLET AWD	8940 00	AB			-	-	-	-	-	-	7	7	-	-	-	-	-	-	-	-	-	-	-	-	-	-	-	-	-	-	-	-	-	-	-
		Coll			-	-	-	-	-	-	41	41	-	-	-	-	-	-	-	-	-	-	-	-	-	-	-	-	-	-	-	-	-	-	-
		Comp			-	-	-	-	-	-	44	44	-	-	-	-	-	-	-	-	-	-	-	-	-	-	-	-	-	-	-	-	-	-	-
		DCPD			-	-	-	-	-	-	43	43	-	-	-	-	-	-	-	-	-	-	-	-	-	-	-	-	-	-	-	-	-	-	-
435i xDrive GRAN COUPE 4DR AWD	8936 00	AB			-	-	-	-	-	-	10	10	-	-	-	-	-	-	-	-	-	-	-	-	-	-	-	-	-	-	-	-	-	-	-
		Coll			-	-	-	-	-	-	47	47	-	-	-	-	-	-	-	-	-	-	-	-	-	-	-	-	-	-	-	-	-	-	-
		Comp			-	-	-	-	-	-	38	38	-	-	-	-	-	-	-	-	-	-	-	-	-	-	-	-	-	-	-	-	-	-	-
		DCPD			-	-	-	-	-	-	52	52	-	-	-	-	-	-	-	-	-	-	-	-	-	-	-	-	-	-	-	-	-	-	-

√ - Approved Theft Deterrent System

MANUFACTURER/MODEL	CODE		24	23	22	21	20	19	18	17	16	15	14	13	12	11	10	09	08	07	06	05	04	03	02	01	00	99	98	97	96	95	94	93	92
BMW																																			
440i 2DR	8841 00	AB			-	-	9	9	9	-	-	-	-	-	-	-	-	-	-	-	-	-	-	-	-	-	-	-	-	-	-	-	-	-	-
		Coll			-	-	37	36	36	-	-	-	-	-	-	-	-	-	-	-	-	-	-	-	-	-	-	-	-	-	-	-	-	-	-
		Comp			-	-	52	53	53	-	-	-	-	-	-	-	-	-	-	-	-	-	-	-	-	-	-	-	-	-	-	-	-	-	-
		DCPD			-	-	38	38	37	-	-	-	-	-	-	-	-	-	-	-	-	-	-	-	-	-	-	-	-	-	-	-	-	-	-
440i xDrive 2DR AWD	8852 00	AB			-	-	10	10	10	10	-	-	-	-	-	-	-	-	-	-	-	-	-	-	-	-	-	-	-	-	-	-	-	-	-
		Coll			-	-	52	52	52	52	-	-	-	-	-	-	-	-	-	-	-	-	-	-	-	-	-	-	-	-	-	-	-	-	-
		Comp			-	-	45	45	45	45	-	-	-	-	-	-	-	-	-	-	-	-	-	-	-	-	-	-	-	-	-	-	-	-	-
		DCPD			-	-	59	59	59	60	-	-	-	-	-	-	-	-	-	-	-	-	-	-	-	-	-	-	-	-	-	-	-	-	-
440i xDrive CABRIOLET AWD	8848 00	AB			-	-	8	7	7	7	-	-	-	-	-	-	-	-	-	-	-	-	-	-	-	-	-	-	-	-	-	-	-	-	-
		Coll			-	-	43	43	43	42	-	-	-	-	-	-	-	-	-	-	-	-	-	-	-	-	-	-	-	-	-	-	-	-	-
		Comp			-	-	50	50	50	49	-	-	-	-	-	-	-	-	-	-	-	-	-	-	-	-	-	-	-	-	-	-	-	-	-
		DCPD			-	-	47	44	45	44	-	-	-	-	-	-	-	-	-	-	-	-	-	-	-	-	-	-	-	-	-	-	-	-	-
440i xDrive GRAN COUPE 4DR AWD	8850 00	AB			-	-	11	11	11	10	-	-	-	-	-	-	-	-	-	-	-	-	-	-	-	-	-	-	-	-	-	-	-	-	-
		Coll			-	-	47	47	47	47	-	-	-	-	-	-	-	-	-	-	-	-	-	-	-	-	-	-	-	-	-	-	-	-	-
		Comp			-	-	39	40	39	38	-	-	-	-	-	-	-	-	-	-	-	-	-	-	-	-	-	-	-	-	-	-	-	-	-
		DCPD			-	-	55	56	56	56	-	-	-	-	-	-	-	-	-	-	-	-	-	-	-	-	-	-	-	-	-	-	-	-	-
525i 4DR	9131 00	AB			-	-	-	-	-	-	-	-	-	-	-	-	-	-	-	9	9	9	9	7	7	7	-	-	-	-	-	7	7	7	-
		Coll			-	-	-	-	-	-	-	-	-	-	-	-	-	-	-	36	36	36	31	27	27	27	-	-	-	-	-	27	27	27	-
		Comp			-	-	-	-	-	-	-	-	-	-	-	-	-	-	-	41	37	36	36	29	26	26	-	-	-	-	-	26	26	26	-
		DCPD			-	-	-	-	-	-	-	-	-	-	-	-	-	-	-	36	34	34	32	28	26	26	-	-	-	-	-	26	26	26	-
525i SPORT WAGON	9135 01	AB			-	-	-	-	-	-	-	-	-	-	-	-	-	-	-	-	-	-	-	-	7	7	-	-	-	-	-	7	7	-	-
		Coll			-	-	-	-	-	-	-	-	-	-	-	-	-	-	-	-	-	-	-	-	19	19	-	-	-	-	-	19	19	-	-
		Comp			-	-	-	-	-	-	-	-	-	-	-	-	-	-	-	-	-	-	-	-	15	15	-	-	-	-	-	15	15	-	-
		DCPD			-	-	-	-	-	-	-	-	-	-	-	-	-	-	-	-	-	-	-	-	15	15	-	-	-	-	-	15	15	-	-
525i TOURING WAGON	9135 00	AB			-	-	-	-	-	-	-	-	-	-	-	-	-	-	-	-	-	-	-	7	7	7	-	-	-	-	-	-	-	-	-
		Coll			-	-	-	-	-	-	-	-	-	-	-	-	-	-	-	-	-	-	-	21	19	19	-	-	-	-	-	-	-	-	-
		Comp			-	-	-	-	-	-	-	-	-	-	-	-	-	-	-	-	-	-	-	24	15	15	-	-	-	-	-	-	-	-	-
		DCPD			-	-	-	-	-	-	-	-	-	-	-	-	-	-	-	-	-	-	-	17	15	15	-	-	-	-	-	-	-	-	-
525iA 4DR	9131 01	AB			-	-	-	-	-	-	-	-	-	-	-	-	-	-	-	-	-	-	-	7	7	7	-	-	-	-	-	7	7	7	-
		Coll			-	-	-	-	-	-	-	-	-	-	-	-	-	-	-	-	-	-	-	27	27	27	-	-	-	-	-	27	27	27	-
		Comp			-	-	-	-	-	-	-	-	-	-	-	-	-	-	-	-	-	-	-	29	26	26	-	-	-	-	-	26	26	26	-
		DCPD			-	-	-	-	-	-	-	-	-	-	-	-	-	-	-	-	-	-	-	28	26	26	-	-	-	-	-	26	26	26	-
525iA TOURING WAGON	9135 02	AB			-	-	-	-	-	-	-	-	-	-	-	-	-	-	-	-	-	-	-	7	7	7	-	-	-	-	-	7	7	7	-
		Coll			-	-	-	-	-	-	-	-	-	-	-	-	-	-	-	-	-	-	-	21	19	19	-	-	-	-	-	19	19	19	-
		Comp			-	-	-	-	-	-	-	-	-	-	-	-	-	-	-	-	-	-	-	24	15	15	-	-	-	-	-	15	15	15	-
		DCPD			-	-	-	-	-	-	-	-	-	-	-	-	-	-	-	-	-	-	-	17	15	15	-	-	-	-	-	15	15	15	-
525xi 4DR AWD	9083 00	AB			-	-	-	-	-	-	-	-	-	-	-	-	-	-	-	10	10	-	-	-	-	-	-	-	-	-	-	-	-	-	-
		Coll			-	-	-	-	-	-	-	-	-	-	-	-	-	-	-	36	37	-	-	-	-	-	-	-	-	-	-	-	-	-	-
		Comp			-	-	-	-	-	-	-	-	-	-	-	-	-	-	-	36	38	-	-	-	-	-	-	-	-	-	-	-	-	-	-
		DCPD			-	-	-	-	-	-	-	-	-	-	-	-	-	-	-	37	37	-	-	-	-	-	-	-	-	-	-	-	-	-	-
528i 4DR	9147 00	AB			-	-	-	-	-	-	-	9	9	9	9	8	9	9	9	-	-	-	-	-	-	-	7	7	7	7	7	-	-	-	-
		Coll			-	-	-	-	-	-	-	51	51	51	46	46	40	37	36	-	-	-	-	-	-	-	24	24	24	24	24	-	-	-	-
		Comp			-	-	-	-	-	-	-	46	46	46	43	42	48	48	44	-	-	-	-	-	-	-	24	24	24	24	24	-	-	-	-
		DCPD			-	-	-	-	-	-	-	57	57	58	51	50	40	37	37	-	-	-	-	-	-	-	25	25	25	25	25	-	-	-	-

√ - Approved Theft Deterrent System

MANUFACTURER/MODEL	CODE		24	23	22	21	20	19	18	17	16	15	14	13	12	11	10	09	08	07	06	05	04	03	02	01	00	99	98	97	96	95	94	93	92
BMW																																			
528i TOURING WAGON	9159 00	AB			-	-	-	-	-	-	-	-	-	-	-	-	-	-	-	-	-	-	-	-	-	-	8	8	-	-	-	-	-	-	-
		Coll			-	-	-	-	-	-	-	-	-	-	-	-	-	-	-	-	-	-	-	-	-	-	15	15	-	-	-	-	-	-	-
		Comp			-	-	-	-	-	-	-	-	-	-	-	-	-	-	-	-	-	-	-	-	-	-	18	18	-	-	-	-	-	-	-
		DCPD			-	-	-	-	-	-	-	-	-	-	-	-	-	-	-	-	-	-	-	-	-	-	15	15	-	-	-	-	-	-	-
528i xDrive 4DR AWD	9063 01	AB			-	-	-	-	-	-	10	10	10	10	10	-	10	10	-	-	-	-	-	-	-	-	-	-	-	-	-	-	-	-	-
		Coll			-	-	-	-	-	-	53	52	51	50	49	-	40	35	-	-	-	-	-	-	-	-	-	-	-	-	-	-	-	-	-
		Comp			-	-	-	-	-	-	46	44	44	43	44	-	41	38	-	-	-	-	-	-	-	-	-	-	-	-	-	-	-	-	-
		DCPD			-	-	-	-	-	-	59	59	59	56	55	-	43	39	-	-	-	-	-	-	-	-	-	-	-	-	-	-	-	-	-
528xi 4DR AWD	9063 00	AB			-	-	-	-	-	-	-	-	-	-	-	-	-	-	10	-	-	-	-	-	-	-	-	-	-	-	-	-	-	-	-
		Coll			-	-	-	-	-	-	-	-	-	-	-	-	-	-	37	-	-	-	-	-	-	-	-	-	-	-	-	-	-	-	-
		Comp			-	-	-	-	-	-	-	-	-	-	-	-	-	-	40	-	-	-	-	-	-	-	-	-	-	-	-	-	-	-	-
		DCPD			-	-	-	-	-	-	-	-	-	-	-	-	-	-	39	-	-	-	-	-	-	-	-	-	-	-	-	-	-	-	-
530e xDrive 4DR AWD	8863 00	AB			-	9	10	10	10	-	-	-	-	-	-	-	-	-	-	-	-	-	-	-	-	-	-	-	-	-	-	-	-	-	-
		Coll			-	52	51	51	51	-	-	-	-	-	-	-	-	-	-	-	-	-	-	-	-	-	-	-	-	-	-	-	-	-	-
		Comp			-	49	48	48	45	-	-	-	-	-	-	-	-	-	-	-	-	-	-	-	-	-	-	-	-	-	-	-	-	-	-
		DCPD			-	61	62	62	63	-	-	-	-	-	-	-	-	-	-	-	-	-	-	-	-	-	-	-	-	-	-	-	-	-	-
530i 4DR	9104 00	AB			-	-	-	-	8	-	-	-	-	-	-	-	-	-	-	9	9	9	9	7	7	7	-	-	-	-	-	7	7	7	-
		Coll			-	-	-	-	46	-	-	-	-	-	-	-	-	-	-	38	34	34	33	28	27	27	-	-	-	-	-	27	27	27	-
		Comp			-	-	-	-	44	-	-	-	-	-	-	-	-	-	-	48	45	40	40	30	30	30	-	-	-	-	-	30	30	30	-
		DCPD			-	-	-	-	50	-	-	-	-	-	-	-	-	-	-	39	34	32	32	28	26	26	-	-	-	-	-	26	26	26	-
530i TOURING WAGON	9138 00	AB			-	-	-	-	-	-	-	-	-	-	-	-	-	-	-	-	-	-	-	-	-	-	-	-	-	-	-	7	7	-	-
		Coll			-	-	-	-	-	-	-	-	-	-	-	-	-	-	-	-	-	-	-	-	-	-	-	-	-	-	-	18	18	-	-
		Comp			-	-	-	-	-	-	-	-	-	-	-	-	-	-	-	-	-	-	-	-	-	-	-	-	-	-	-	14	14	-	-
		DCPD			-	-	-	-	-	-	-	-	-	-	-	-	-	-	-	-	-	-	-	-	-	-	-	-	-	-	-	17	17	-	-
530i xDrive 4DR AWD	9084 01	AB			-	9	10	10	10	10	-	-	-	-	-	-	-	-	-	-	-	-	-	-	-	-	-	-	-	-	-	-	-	-	-
		Coll			-	52	52	52	52	52	-	-	-	-	-	-	-	-	-	-	-	-	-	-	-	-	-	-	-	-	-	-	-	-	-
		Comp			-	45	45	45	44	43	-	-	-	-	-	-	-	-	-	-	-	-	-	-	-	-	-	-	-	-	-	-	-	-	-
		DCPD			-	60	60	60	60	59	-	-	-	-	-	-	-	-	-	-	-	-	-	-	-	-	-	-	-	-	-	-	-	-	-
530iA 4DR	9104 01	AB			-	-	-	-	-	-	-	-	-	-	-	-	-	-	-	-	-	-	-	7	7	7	-	-	-	-	-	7	7	7	-
		Coll			-	-	-	-	-	-	-	-	-	-	-	-	-	-	-	-	-	-	-	28	27	27	-	-	-	-	-	27	27	27	-
		Comp			-	-	-	-	-	-	-	-	-	-	-	-	-	-	-	-	-	-	-	30	30	30	-	-	-	-	-	30	30	30	-
		DCPD			-	-	-	-	-	-	-	-	-	-	-	-	-	-	-	-	-	-	-	28	26	26	-	-	-	-	-	26	26	26	-
530xi 4DR AWD	9084 00	AB			-	-	-	-	-	-	-	-	-	-	-	-	-	-	-	10	10	-	-	-	-	-	-	-	-	-	-	-	-	-	-
		Coll			-	-	-	-	-	-	-	-	-	-	-	-	-	-	-	36	36	-	-	-	-	-	-	-	-	-	-	-	-	-	-
		Comp			-	-	-	-	-	-	-	-	-	-	-	-	-	-	-	42	42	-	-	-	-	-	-	-	-	-	-	-	-	-	-
		DCPD			-	-	-	-	-	-	-	-	-	-	-	-	-	-	-	38	37	-	-	-	-	-	-	-	-	-	-	-	-	-	-
530xi TOURING WAGON AWD	9082 00	AB			-	-	-	-	-	-	-	-	-	-	-	-	-	-	-	8	8	-	-	-	-	-	-	-	-	-	-	-	-	-	-
		Coll			-	-	-	-	-	-	-	-	-	-	-	-	-	-	-	33	33	-	-	-	-	-	-	-	-	-	-	-	-	-	-
		Comp			-	-	-	-	-	-	-	-	-	-	-	-	-	-	-	37	38	-	-	-	-	-	-	-	-	-	-	-	-	-	-
		DCPD			-	-	-	-	-	-	-	-	-	-	-	-	-	-	-	33	33	-	-	-	-	-	-	-	-	-	-	-	-	-	-
535d 4DR	8907 00	AB			-	-	-	-	-	-	-	8	8	-	-	-	-	-	-	-	-	-	-	-	-	-	-	-	-	-	-	-	-	-	-
		Coll			-	-	-	-	-	-	-	46	46	-	-	-	-	-	-	-	-	-	-	-	-	-	-	-	-	-	-	-	-	-	-
		Comp			-	-	-	-	-	-	-	44	44	-	-	-	-	-	-	-	-	-	-	-	-	-	-	-	-	-	-	-	-	-	-
		DCPD			-	-	-	-	-	-	-	50	50	-	-	-	-	-	-	-	-	-	-	-	-	-	-	-	-	-	-	-	-	-	-

√ - Approved Theft Deterrent System

MANUFACTURER/MODEL	CODE		24	23	22	21	20	19	18	17	16	15	14	13	12	11	10	09	08	07	06	05	04	03	02	01	00	99	98	97	96	95	94	93	92
BMW																																			
535d xDrive 4DR AWD	8906 00	AB			-	-	-	-	-	-	10	10	10	-	-	-	-	-	-	-	-	-	-	-	-	-	-	-	-	-	-	-	-	-	-
		Coll			-	-	-	-	-	-	59	59	55	-	-	-	-	-	-	-	-	-	-	-	-	-	-	-	-	-	-	-	-	-	-
		Comp			-	-	-	-	-	-	53	51	49	-	-	-	-	-	-	-	-	-	-	-	-	-	-	-	-	-	-	-	-	-	-
		DCPD			-	-	-	-	-	-	68	68	61	-	-	-	-	-	-	-	-	-	-	-	-	-	-	-	-	-	-	-	-	-	-
535i 4DR	9120 00	AB			-	-	-	-	-	-	-	-	8	8	8	8	8	8	8	-	-	-	-	-	-	-	-	-	-	-	-	-	-	8	-
		Coll			-	-	-	-	-	-	-	-	44	44	44	44	39	39	39	-	-	-	-	-	-	-	-	-	-	-	-	-	-	19	-
		Comp			-	-	-	-	-	-	-	-	47	47	46	44	60	52	52	-	-	-	-	-	-	-	-	-	-	-	-	-	-	15	-
		DCPD			-	-	-	-	-	-	-	-	51	45	46	46	38	38	38	-	-	-	-	-	-	-	-	-	-	-	-	-	-	25	-
535i xDrive 4DR AWD	9062 01	AB			-	-	-	-	-	-	10	10	10	10	10	10	10	10	-	-	-	-	-	-	-	-	-	-	-	-	-	-	-	-	-
		Coll			-	-	-	-	-	-	52	52	52	53	50	48	44	41	-	-	-	-	-	-	-	-	-	-	-	-	-	-	-	-	-
		Comp			-	-	-	-	-	-	48	47	47	45	46	46	49	47	-	-	-	-	-	-	-	-	-	-	-	-	-	-	-	-	-
		DCPD			-	-	-	-	-	-	62	62	62	62	58	54	46	40	-	-	-	-	-	-	-	-	-	-	-	-	-	-	-	-	-
535i xDrive GT 5DR AWD	8902 00	AB			-	-	-	-	-	-	-	10	10	11	10	11	10	-	-	-	-	-	-	-	-	-	-	-	-	-	-	-	-	-	-
		Coll			-	-	-	-	-	-	-	51	51	51	49	49	49	-	-	-	-	-	-	-	-	-	-	-	-	-	-	-	-	-	-
		Comp			-	-	-	-	-	-	-	40	39	39	38	38	38	-	-	-	-	-	-	-	-	-	-	-	-	-	-	-	-	-	-
		DCPD			-	-	-	-	-	-	-	52	52	52	51	50	51	-	-	-	-	-	-	-	-	-	-	-	-	-	-	-	-	-	-
535i xDrive TOURING WAGON AWD	9064 01	AB			-	-	-	-	-	-	-	-	-	-	-	-	8	8	-	-	-	-	-	-	-	-	-	-	-	-	-	-	-	-	-
		Coll			-	-	-	-	-	-	-	-	-	-	-	-	35	31	-	-	-	-	-	-	-	-	-	-	-	-	-	-	-	-	-
		Comp			-	-	-	-	-	-	-	-	-	-	-	-	42	38	-	-	-	-	-	-	-	-	-	-	-	-	-	-	-	-	-
		DCPD			-	-	-	-	-	-	-	-	-	-	-	-	38	33	-	-	-	-	-	-	-	-	-	-	-	-	-	-	-	-	-
535xi 4DR AWD	9062 00	AB			-	-	-	-	-	-	-	-	-	-	-	-	-	-	10	-	-	-	-	-	-	-	-	-	-	-	-	-	-	-	-
		Coll			-	-	-	-	-	-	-	-	-	-	-	-	-	-	39	-	-	-	-	-	-	-	-	-	-	-	-	-	-	-	-
		Comp			-	-	-	-	-	-	-	-	-	-	-	-	-	-	45	-	-	-	-	-	-	-	-	-	-	-	-	-	-	-	-
		DCPD			-	-	-	-	-	-	-	-	-	-	-	-	-	-	40	-	-	-	-	-	-	-	-	-	-	-	-	-	-	-	-
535xi TOURING WAGON AWD	9064 00	AB			-	-	-	-	-	-	-	-	-	-	-	-	-	-	8	-	-	-	-	-	-	-	-	-	-	-	-	-	-	-	-
		Coll			-	-	-	-	-	-	-	-	-	-	-	-	-	-	32	-	-	-	-	-	-	-	-	-	-	-	-	-	-	-	-
		Comp			-	-	-	-	-	-	-	-	-	-	-	-	-	-	37	-	-	-	-	-	-	-	-	-	-	-	-	-	-	-	-
		DCPD			-	-	-	-	-	-	-	-	-	-	-	-	-	-	33	-	-	-	-	-	-	-	-	-	-	-	-	-	-	-	-
540 4DR	9139 00	AB			-	-	-	-	-	-	-	-	-	-	-	-	-	-	-	-	-	-	-	-	-	-	7	-	-	-	-	-	-	-	-
		Coll			-	-	-	-	-	-	-	-	-	-	-	-	-	-	-	-	-	-	-	-	-	-	29	-	-	-	-	-	-	-	-
		Comp			-	-	-	-	-	-	-	-	-	-	-	-	-	-	-	-	-	-	-	-	-	-	38	-	-	-	-	-	-	-	-
		DCPD			-	-	-	-	-	-	-	-	-	-	-	-	-	-	-	-	-	-	-	-	-	-	29	-	-	-	-	-	-	-	-
540d xDrive 4DR AWD	8825 00	AB			-	-	-	-	10	-	-	-	-	-	-	-	-	-	-	-	-	-	-	-	-	-	-	-	-	-	-	-	-	-	-
		Coll			-	-	-	-	62	-	-	-	-	-	-	-	-	-	-	-	-	-	-	-	-	-	-	-	-	-	-	-	-	-	-
		Comp			-	-	-	-	50	-	-	-	-	-	-	-	-	-	-	-	-	-	-	-	-	-	-	-	-	-	-	-	-	-	-
		DCPD			-	-	-	-	69	-	-	-	-	-	-	-	-	-	-	-	-	-	-	-	-	-	-	-	-	-	-	-	-	-	-
540i 4DR	9139 01	AB			-	-	-	-	-	-	-	-	-	-	-	-	-	-	-	-	-	-	-	7	7	7	7	7	7	7	7	7	-	-	-
		Coll			-	-	-	-	-	-	-	-	-	-	-	-	-	-	-	-	-	-	-	30	29	29	29	29	29	29	29	29	-	-	-
		Comp			-	-	-	-	-	-	-	-	-	-	-	-	-	-	-	-	-	-	-	38	38	38	38	38	38	38	38	38	-	-	-
		DCPD			-	-	-	-	-	-	-	-	-	-	-	-	-	-	-	-	-	-	-	29	29	29	29	29	29	29	29	29	-	-	-
540i SPORT WAGON	9160 01	AB			-	-	-	-	-	-	-	-	-	-	-	-	-	-	-	-	-	-	-	-	7	7	7	7	-	-	-	-	-	-	-
		Coll			-	-	-	-	-	-	-	-	-	-	-	-	-	-	-	-	-	-	-	-	14	14	14	14	-	-	-	-	-	-	-
		Comp			-	-	-	-	-	-	-	-	-	-	-	-	-	-	-	-	-	-	-	-	30	30	30	30	-	-	-	-	-	-	-
		DCPD			-	-	-	-	-	-	-	-	-	-	-	-	-	-	-	-	-	-	-	-	24	24	24	24	-	-	-	-	-	-	-

√ - Approved Theft Deterrent System

MANUFACTURER/MODEL	CODE		24	23	22	21	20	19	18	17	16	15	14	13	12	11	10	09	08	07	06	05	04	03	02	01	00	99	98	97	96	95	94	93	92
BMW																																			
540i TOURING WAGON	9160 00	AB			-	-	-	-	-	-	-	-	-	-	-	-	-	-	-	-	-	-	-	7	7	7	7	7	-	-	-	-	-	-	-
		Coll			-	-	-	-	-	-	-	-	-	-	-	-	-	-	-	-	-	-	-	17	14	14	14	14	-	-	-	-	-	-	-
		Comp			-	-	-	-	-	-	-	-	-	-	-	-	-	-	-	-	-	-	-	32	30	30	30	30	-	-	-	-	-	-	-
		DCPD			-	-	-	-	-	-	-	-	-	-	-	-	-	-	-	-	-	-	-	25	24	24	24	24	-	-	-	-	-	-	-
540i xDrive 4DR AWD	8880 00	AB			-	9	10	10	10	10	-	-	-	-	-	-	-	-	-	-	-	-	-	-	-	-	-	-	-	-	-	-	-	-	-
		Coll			-	56	56	56	56	52	-	-	-	-	-	-	-	-	-	-	-	-	-	-	-	-	-	-	-	-	-	-	-	-	-
		Comp			-	46	46	46	46	46	-	-	-	-	-	-	-	-	-	-	-	-	-	-	-	-	-	-	-	-	-	-	-	-	-
		DCPD			-	61	61	61	61	61	-	-	-	-	-	-	-	-	-	-	-	-	-	-	-	-	-	-	-	-	-	-	-	-	-
540iA 4DR	9139 02	AB			-	-	-	-	-	-	-	-	-	-	-	-	-	-	-	-	-	-	-	7	7	7	7	7	7	7	7	7	7	7	-
		Coll			-	-	-	-	-	-	-	-	-	-	-	-	-	-	-	-	-	-	-	30	29	29	29	29	29	29	29	29	29	29	-
		Comp			-	-	-	-	-	-	-	-	-	-	-	-	-	-	-	-	-	-	-	38	38	38	38	38	38	38	38	38	38	38	-
		DCPD			-	-	-	-	-	-	-	-	-	-	-	-	-	-	-	-	-	-	-	29	29	29	29	29	29	29	29	29	29	29	-
545i 4DR	9094 00	AB			-	-	-	-	-	-	-	-	-	-	-	-	-	-	-	-	-	9	9	-	-	-	-	-	-	-	-	-	-	-	-
		Coll			-	-	-	-	-	-	-	-	-	-	-	-	-	-	-	-	-	38	36	-	-	-	-	-	-	-	-	-	-	-	-
		Comp			-	-	-	-	-	-	-	-	-	-	-	-	-	-	-	-	-	52	46	-	-	-	-	-	-	-	-	-	-	-	-
		DCPD			-	-	-	-	-	-	-	-	-	-	-	-	-	-	-	-	-	35	34	-	-	-	-	-	-	-	-	-	-	-	-
550i 4DR	9081 00	AB			-	-	-	-	-	-	-	-	-	9	9	9	9	9	9	9	9	-	-	-	-	-	-	-	-	-	-	-	-	-	-
		Coll			-	-	-	-	-	-	-	-	-	51	50	49	42	38	38	37	36	-	-	-	-	-	-	-	-	-	-	-	-	-	-
		Comp			-	-	-	-	-	-	-	-	-	53	53	53	56	56	53	52	49	-	-	-	-	-	-	-	-	-	-	-	-	-	-
		DCPD			-	-	-	-	-	-	-	-	-	64	57	56	44	41	39	35	32	-	-	-	-	-	-	-	-	-	-	-	-	-	-
550i GT 5DR	8992 00	AB			-	-	-	-	-	-	-	-	-	-	-	9	9	-	-	-	-	-	-	-	-	-	-	-	-	-	-	-	-	-	-
		Coll			-	-	-	-	-	-	-	-	-	-	-	38	37	-	-	-	-	-	-	-	-	-	-	-	-	-	-	-	-	-	-
		Comp			-	-	-	-	-	-	-	-	-	-	-	45	45	-	-	-	-	-	-	-	-	-	-	-	-	-	-	-	-	-	-
		DCPD			-	-	-	-	-	-	-	-	-	-	-	41	41	-	-	-	-	-	-	-	-	-	-	-	-	-	-	-	-	-	-
550i xDrive 4DR AWD	8901 00	AB			-	-	-	-	-	-	10	10	10	10	10	10	-	-	-	-	-	-	-	-	-	-	-	-	-	-	-	-	-	-	-
		Coll			-	-	-	-	-	-	49	49	48	48	47	48	-	-	-	-	-	-	-	-	-	-	-	-	-	-	-	-	-	-	-
		Comp			-	-	-	-	-	-	53	53	52	48	48	49	-	-	-	-	-	-	-	-	-	-	-	-	-	-	-	-	-	-	-
		DCPD			-	-	-	-	-	-	56	55	54	54	54	55	-	-	-	-	-	-	-	-	-	-	-	-	-	-	-	-	-	-	-
550i xDrive GT 5DR AWD	8903 00	AB			-	-	-	-	-	-	-	11	10	10	10	10	10	-	-	-	-	-	-	-	-	-	-	-	-	-	-	-	-	-	-
		Coll			-	-	-	-	-	-	-	52	52	52	50	44	38	-	-	-	-	-	-	-	-	-	-	-	-	-	-	-	-	-	-
		Comp			-	-	-	-	-	-	-	52	50	48	45	45	45	-	-	-	-	-	-	-	-	-	-	-	-	-	-	-	-	-	-
		DCPD			-	-	-	-	-	-	-	52	52	52	52	47	39	-	-	-	-	-	-	-	-	-	-	-	-	-	-	-	-	-	-
640i 2DR	8943 00	AB			-	-	-	-	-	-	-	-	9	9	-	-	-	-	-	-	-	-	-	-	-	-	-	-	-	-	-	-	-	-	-
		Coll			-	-	-	-	-	-	-	-	40	40	-	-	-	-	-	-	-	-	-	-	-	-	-	-	-	-	-	-	-	-	-
		Comp			-	-	-	-	-	-	-	-	51	51	-	-	-	-	-	-	-	-	-	-	-	-	-	-	-	-	-	-	-	-	-
		DCPD			-	-	-	-	-	-	-	-	40	40	-	-	-	-	-	-	-	-	-	-	-	-	-	-	-	-	-	-	-	-	-
640i CABRIOLET	8944 00	AB			-	-	-	-	-	-	-	-	7	-	-	-	-	-	-	-	-	-	-	-	-	-	-	-	-	-	-	-	-	-	-
		Coll			-	-	-	-	-	-	-	-	51	-	-	-	-	-	-	-	-	-	-	-	-	-	-	-	-	-	-	-	-	-	-
		Comp			-	-	-	-	-	-	-	-	68	-	-	-	-	-	-	-	-	-	-	-	-	-	-	-	-	-	-	-	-	-	-
		DCPD			-	-	-	-	-	-	-	-	48	-	-	-	-	-	-	-	-	-	-	-	-	-	-	-	-	-	-	-	-	-	-
640i GRAN COUPE 4DR	8800 00	AB			-	-	-	-	-	-	-	-	-	9	-	-	-	-	-	-	-	-	-	-	-	-	-	-	-	-	-	-	-	-	-
		Coll			-	-	-	-	-	-	-	-	-	33	-	-	-	-	-	-	-	-	-	-	-	-	-	-	-	-	-	-	-	-	-
		Comp			-	-	-	-	-	-	-	-	-	48	-	-	-	-	-	-	-	-	-	-	-	-	-	-	-	-	-	-	-	-	-
		DCPD			-	-	-	-	-	-	-	-	-	32	-	-	-	-	-	-	-	-	-	-	-	-	-	-	-	-	-	-	-	-	-

√ - Approved Theft Deterrent System

MANUFACTURER/MODEL	CODE		24	23	22	21	20	19	18	17	16	15	14	13	12	11	10	09	08	07	06	05	04	03	02	01	00	99	98	97	96	95	94	93	92
BMW																																			
640i xDrive GRAN COUPE 4DR AWD	8964 00	AB			-	-	-	8	7	7	7	7	7	-	-	-	-	-	-	-	-	-	-	-	-	-	-	-	-	-	-	-	-	-	-
		Coll			-	-	-	57	57	57	57	53	51	-	-	-	-	-	-	-	-	-	-	-	-	-	-	-	-	-	-	-	-	-	-
		Comp			-	-	-	75	74	73	65	59	59	-	-	-	-	-	-	-	-	-	-	-	-	-	-	-	-	-	-	-	-	-	-
		DCPD			-	-	-	56	56	56	55	55	55	-	-	-	-	-	-	-	-	-	-	-	-	-	-	-	-	-	-	-	-	-	-
640i xDrive GT 5DR AWD	8838 00	AB			-	-	-	8	8	-	-	-	-	-	-	-	-	-	-	-	-	-	-	-	-	-	-	-	-	-	-	-	-	-	-
		Coll			-	-	-	55	55	-	-	-	-	-	-	-	-	-	-	-	-	-	-	-	-	-	-	-	-	-	-	-	-	-	-
		Comp			-	-	-	66	62	-	-	-	-	-	-	-	-	-	-	-	-	-	-	-	-	-	-	-	-	-	-	-	-	-	-
		DCPD			-	-	-	48	48	-	-	-	-	-	-	-	-	-	-	-	-	-	-	-	-	-	-	-	-	-	-	-	-	-	-
645Ci 2DR	9090 00	AB			-	-	-	-	-	-	-	-	-	-	-	-	-	-	-	-	-	8	8	-	-	-	-	-	-	-	-	-	-	-	-
		Coll			-	-	-	-	-	-	-	-	-	-	-	-	-	-	-	-	-	50	50	-	-	-	-	-	-	-	-	-	-	-	-
		Comp			-	-	-	-	-	-	-	-	-	-	-	-	-	-	-	-	-	56	53	-	-	-	-	-	-	-	-	-	-	-	-
		DCPD			-	-	-	-	-	-	-	-	-	-	-	-	-	-	-	-	-	47	45	-	-	-	-	-	-	-	-	-	-	-	-
645Ci CABRIOLET	9091 00	AB			-	-	-	-	-	-	-	-	-	-	-	-	-	-	-	-	-	8	8	-	-	-	-	-	-	-	-	-	-	-	-
		Coll			-	-	-	-	-	-	-	-	-	-	-	-	-	-	-	-	-	40	41	-	-	-	-	-	-	-	-	-	-	-	-
		Comp			-	-	-	-	-	-	-	-	-	-	-	-	-	-	-	-	-	49	48	-	-	-	-	-	-	-	-	-	-	-	-
		DCPD			-	-	-	-	-	-	-	-	-	-	-	-	-	-	-	-	-	40	39	-	-	-	-	-	-	-	-	-	-	-	-
650i 2DR	9080 00	AB			-	-	-	-	-	-	-	-	-	9	9	-	8	8	8	8	8	-	-	-	-	-	-	-	-	-	-	-	-	-	-
		Coll			-	-	-	-	-	-	-	-	-	40	40	-	57	57	54	52	53	-	-	-	-	-	-	-	-	-	-	-	-	-	-
		Comp			-	-	-	-	-	-	-	-	-	53	53	-	74	66	59	55	51	-	-	-	-	-	-	-	-	-	-	-	-	-	-
		DCPD			-	-	-	-	-	-	-	-	-	43	43	-	57	56	54	52	53	-	-	-	-	-	-	-	-	-	-	-	-	-	-
650i CABRIOLET	9079 00	AB			-	-	-	-	-	-	-	-	-	-	7	-	7	8	8	8	8	-	-	-	-	-	-	-	-	-	-	-	-	-	-
		Coll			-	-	-	-	-	-	-	-	-	-	53	-	49	47	44	45	43	-	-	-	-	-	-	-	-	-	-	-	-	-	-
		Comp			-	-	-	-	-	-	-	-	-	-	68	-	64	61	57	57	53	-	-	-	-	-	-	-	-	-	-	-	-	-	-
		DCPD			-	-	-	-	-	-	-	-	-	-	50	-	44	44	43	43	42	-	-	-	-	-	-	-	-	-	-	-	-	-	-
650i GRAN COUPE 4DR	8930 00	AB			-	-	-	-	-	-	-	-	-	9	-	-	-	-	-	-	-	-	-	-	-	-	-	-	-	-	-	-	-	-	-
		Coll			-	-	-	-	-	-	-	-	-	30	-	-	-	-	-	-	-	-	-	-	-	-	-	-	-	-	-	-	-	-	-
		Comp			-	-	-	-	-	-	-	-	-	41	-	-	-	-	-	-	-	-	-	-	-	-	-	-	-	-	-	-	-	-	-
		DCPD			-	-	-	-	-	-	-	-	-	30	-	-	-	-	-	-	-	-	-	-	-	-	-	-	-	-	-	-	-	-	-
650i xDrive 2DR AWD	8976 00	AB			-	-	-	-	7	8	7	8	8	7	7	-	-	-	-	-	-	-	-	-	-	-	-	-	-	-	-	-	-	-	-
		Coll			-	-	-	-	57	57	57	57	57	57	54	-	-	-	-	-	-	-	-	-	-	-	-	-	-	-	-	-	-	-	-
		Comp			-	-	-	-	68	68	68	68	68	68	69	-	-	-	-	-	-	-	-	-	-	-	-	-	-	-	-	-	-	-	-
		DCPD			-	-	-	-	57	57	55	55	52	52	51	-	-	-	-	-	-	-	-	-	-	-	-	-	-	-	-	-	-	-	-
650i xDrive CABRIOLET AWD	8977 00	AB			-	-	-	-	8	8	8	7	7	8	7	-	-	-	-	-	-	-	-	-	-	-	-	-	-	-	-	-	-	-	-
		Coll			-	-	-	-	57	57	57	57	57	56	53	-	-	-	-	-	-	-	-	-	-	-	-	-	-	-	-	-	-	-	-
		Comp			-	-	-	-	77	77	78	74	74	60	55	-	-	-	-	-	-	-	-	-	-	-	-	-	-	-	-	-	-	-	-
		DCPD			-	-	-	-	51	51	51	51	51	51	48	-	-	-	-	-	-	-	-	-	-	-	-	-	-	-	-	-	-	-	-
650i xDrive GRAN COUPE 4DR AWD	8970 00	AB			-	-	-	8	7	7	7	7	7	7	-	-	-	-	-	-	-	-	-	-	-	-	-	-	-	-	-	-	-	-	-
		Coll			-	-	-	55	55	55	56	56	56	56	-	-	-	-	-	-	-	-	-	-	-	-	-	-	-	-	-	-	-	-	-
		Comp			-	-	-	65	66	64	62	62	62	62	-	-	-	-	-	-	-	-	-	-	-	-	-	-	-	-	-	-	-	-	-
		DCPD			-	-	-	56	56	56	55	55	55	51	-	-	-	-	-	-	-	-	-	-	-	-	-	-	-	-	-	-	-	-	-
740i 4DR	9136 00	AB			-	-	-	-	-	-	-	-	8	-	-	8	-	-	-	-	-	-	-	-	-	-	-	-	7	7	-	7	7	7	-
		Coll			-	-	-	-	-	-	-	-	52	-	-	52	-	-	-	-	-	-	-	-	-	-	-	-	40	40	-	40	40	40	-
		Comp			-	-	-	-	-	-	-	-	56	-	-	56	-	-	-	-	-	-	-	-	-	-	-	-	38	38	-	38	38	38	-
		DCPD			-	-	-	-	-	-	-	-	44	-	-	44	-	-	-	-	-	-	-	-	-	-	-	-	31	31	-	31	31	31	-

√ - Approved Theft Deterrent System

MANUFACTURER/MODEL	CODE		24	23	22	21	20	19	18	17	16	15	14	13	12	11	10	09	08	07	06	05	04	03	02	01	00	99	98	97	96	95	94	93	92
BMW																																			
740iA 4DR	9136 02	AB			-	-	-	-	-	-	-	-	-	-	-	-	-	-	-	-	-	-	-	-	-	7	7	7	7	7	-	-	7	7	-
		Coll			-	-	-	-	-	-	-	-	-	-	-	-	-	-	-	-	-	-	-	-	-	40	40	40	40	40	-	-	40	40	-
		Comp			-	-	-	-	-	-	-	-	-	-	-	-	-	-	-	-	-	-	-	-	-	38	38	38	38	38	-	-	38	38	-
		DCPD			-	-	-	-	-	-	-	-	-	-	-	-	-	-	-	-	-	-	-	-	-	31	31	31	31	31	-	-	31	31	-
740iL 4DR	9136 01	AB			-	-	-	-	-	-	-	-	-	-	-	-	-	-	-	-	-	-	-	-	-	7	7	7	7	7	7	7	7	7	-
		Coll			-	-	-	-	-	-	-	-	-	-	-	-	-	-	-	-	-	-	-	-	-	40	40	40	40	40	40	40	40	40	-
		Comp			-	-	-	-	-	-	-	-	-	-	-	-	-	-	-	-	-	-	-	-	-	38	38	38	38	38	38	38	38	38	-
		DCPD			-	-	-	-	-	-	-	-	-	-	-	-	-	-	-	-	-	-	-	-	-	31	31	31	31	31	31	31	31	31	-
740Ld xDrive 4DR AWD	8934 00	AB			-	-	-	-	-	-	-	8	-	-	-	-	-	-	-	-	-	-	-	-	-	-	-	-	-	-	-	-	-	-	-
		Coll			-	-	-	-	-	-	-	67	-	-	-	-	-	-	-	-	-	-	-	-	-	-	-	-	-	-	-	-	-	-	-
		Comp			-	-	-	-	-	-	-	63	-	-	-	-	-	-	-	-	-	-	-	-	-	-	-	-	-	-	-	-	-	-	-
		DCPD			-	-	-	-	-	-	-	61	-	-	-	-	-	-	-	-	-	-	-	-	-	-	-	-	-	-	-	-	-	-	-
740Le xDrive 4DR AWD	8861 00	AB			-	-	-	8	8	8	-	-	-	-	-	-	-	-	-	-	-	-	-	-	-	-	-	-	-	-	-	-	-	-	-
		Coll			-	-	-	61	61	55	-	-	-	-	-	-	-	-	-	-	-	-	-	-	-	-	-	-	-	-	-	-	-	-	-
		Comp			-	-	-	72	71	70	-	-	-	-	-	-	-	-	-	-	-	-	-	-	-	-	-	-	-	-	-	-	-	-	-
		DCPD			-	-	-	51	50	51	-	-	-	-	-	-	-	-	-	-	-	-	-	-	-	-	-	-	-	-	-	-	-	-	-
740Li 4DR	8980 00	AB			-	-	-	-	-	-	-	-	-	-	7	7	-	-	-	-	-	-	-	-	-	-	-	-	-	-	-	-	-	-	-
		Coll			-	-	-	-	-	-	-	-	-	-	57	57	-	-	-	-	-	-	-	-	-	-	-	-	-	-	-	-	-	-	-
		Comp			-	-	-	-	-	-	-	-	-	-	71	71	-	-	-	-	-	-	-	-	-	-	-	-	-	-	-	-	-	-	-
		DCPD			-	-	-	-	-	-	-	-	-	-	60	60	-	-	-	-	-	-	-	-	-	-	-	-	-	-	-	-	-	-	-
740Li xDrive 4DR AWD	8969 00	AB			-	-	-	-	-	-	-	7	7	7	-	-	-	-	-	-	-	-	-	-	-	-	-	-	-	-	-	-	-	-	-
		Coll			-	-	-	-	-	-	-	65	65	65	-	-	-	-	-	-	-	-	-	-	-	-	-	-	-	-	-	-	-	-	-
		Comp			-	-	-	-	-	-	-	76	77	78	-	-	-	-	-	-	-	-	-	-	-	-	-	-	-	-	-	-	-	-	-
		DCPD			-	-	-	-	-	-	-	67	60	60	-	-	-	-	-	-	-	-	-	-	-	-	-	-	-	-	-	-	-	-	-
745i 4DR	9172 00	AB			-	-	-	-	-	-	-	-	-	-	-	-	-	-	-	-	-	8	8	8	8	-	-	-	-	-	-	-	-	-	-
		Coll			-	-	-	-	-	-	-	-	-	-	-	-	-	-	-	-	-	52	52	52	37	-	-	-	-	-	-	-	-	-	-
		Comp			-	-	-	-	-	-	-	-	-	-	-	-	-	-	-	-	-	54	54	52	44	-	-	-	-	-	-	-	-	-	-
		DCPD			-	-	-	-	-	-	-	-	-	-	-	-	-	-	-	-	-	43	43	43	35	-	-	-	-	-	-	-	-	-	-
745Le xDrive 4DR AWD	8692 00	AB			-	9	8	-	-	-	-	-	-	-	-	-	-	-	-	-	-	-	-	-	-	-	-	-	-	-	-	-	-	-	-
		Coll			-	64	64	-	-	-	-	-	-	-	-	-	-	-	-	-	-	-	-	-	-	-	-	-	-	-	-	-	-	-	-
		Comp			-	85	85	-	-	-	-	-	-	-	-	-	-	-	-	-	-	-	-	-	-	-	-	-	-	-	-	-	-	-	-
		DCPD			-	62	62	-	-	-	-	-	-	-	-	-	-	-	-	-	-	-	-	-	-	-	-	-	-	-	-	-	-	-	-
745Li 4DR	9171 00	AB			-	-	-	-	-	-	-	-	-	-	-	-	-	-	-	-	-	8	8	8	7	-	-	-	-	-	-	-	-	-	-
		Coll			-	-	-	-	-	-	-	-	-	-	-	-	-	-	-	-	-	54	50	47	47	-	-	-	-	-	-	-	-	-	-
		Comp			-	-	-	-	-	-	-	-	-	-	-	-	-	-	-	-	-	53	53	51	46	-	-	-	-	-	-	-	-	-	-
		DCPD			-	-	-	-	-	-	-	-	-	-	-	-	-	-	-	-	-	42	43	41	41	-	-	-	-	-	-	-	-	-	-
750i 4DR	9085 00	AB			-	-	-	-	-	7	-	-	-	-	8	8	8	8	7	8	8	-	-	-	-	-	-	-	-	-	-	-	-	-	-
		Coll			-	-	-	-	-	57	-	-	-	-	62	62	61	60	57	54	54	-	-	-	-	-	-	-	-	-	-	-	-	-	-
		Comp			-	-	-	-	-	54	-	-	-	-	75	75	69	69	61	61	62	-	-	-	-	-	-	-	-	-	-	-	-	-	-
		DCPD			-	-	-	-	-	54	-	-	-	-	60	60	56	56	49	46	43	-	-	-	-	-	-	-	-	-	-	-	-	-	-
750i xDrive 4DR AWD	8999 00	AB			-	9	8	8	8	7	8	7	7	8	8	8	8	-	-	-	-	-	-	-	-	-	-	-	-	-	-	-	-	-	-
		Coll			-	64	64	68	68	68	74	74	74	74	71	71	65	-	-	-	-	-	-	-	-	-	-	-	-	-	-	-	-	-	-
		Comp			-	89	89	77	77	76	74	75	67	68	68	67	67	-	-	-	-	-	-	-	-	-	-	-	-	-	-	-	-	-	-
		DCPD			-	61	61	67	67	66	68	67	68	68	68	66	60	-	-	-	-	-	-	-	-	-	-	-	-	-	-	-	-	-	-

MANUFACTURER/MODEL	CODE		24	23	22	21	20	19	18	17	16	15	14	13	12	11	10	09	08	07	06	05	04	03	02	01	00	99	98	97	96	95	94	93	92
BMW																																			
750iL 4DR	9129 00	AB			-	-	-	-	-	-	-	-	-	-	-	-	-	-	-	-	-	-	-	-	-	7	7	7	7	7	7	7	7	7	-
		Coll			-	-	-	-	-	-	-	-	-	-	-	-	-	-	-	-	-	-	-	-	-	42	42	42	42	42	42	42	42	42	-
		Comp			-	-	-	-	-	-	-	-	-	-	-	-	-	-	-	-	-	-	-	-	-	60	60	60	60	60	60	60	60	60	-
		DCPD			-	-	-	-	-	-	-	-	-	-	-	-	-	-	-	-	-	-	-	-	-	32	32	32	32	32	32	32	32	32	-
750Li 4DR	9086 00	AB			-	-	-	-	-	-	-	-	-	8	8	8	8	7	8	8	8	-	-	-	-	-	-	-	-	-	-	-	-	-	-
		Coll			-	-	-	-	-	-	-	-	-	68	68	68	68	68	60	57	54	-	-	-	-	-	-	-	-	-	-	-	-	-	-
		Comp			-	-	-	-	-	-	-	-	-	62	62	62	62	61	75	62	56	-	-	-	-	-	-	-	-	-	-	-	-	-	-
		DCPD			-	-	-	-	-	-	-	-	-	62	62	62	62	61	51	50	45	-	-	-	-	-	-	-	-	-	-	-	-	-	-
750Li xDrive 4DR AWD	8998 00	AB			-	9	8	8	8	8	7	8	8	7	7	8	8	-	-	-	-	-	-	-	-	-	-	-	-	-	-	-	-	-	-
		Coll			-	67	67	73	73	80	80	80	80	77	77	69	62	-	-	-	-	-	-	-	-	-	-	-	-	-	-	-	-	-	-
		Comp			-	95	95	91	91	98	83	83	77	77	77	77	67	-	-	-	-	-	-	-	-	-	-	-	-	-	-	-	-	-	-
		DCPD			-	71	71	78	74	81	81	80	81	82	68	68	61	-	-	-	-	-	-	-	-	-	-	-	-	-	-	-	-	-	-
760Li 4DR	9098 00	AB			-	-	-	-	-	-	-	-	7	7	7	7	7	-	7	7	7	7	7	7	-	-	-	-	-	-	-	-	-	-	-
		Coll			-	-	-	-	-	-	-	-	80	78	78	78	74	-	78	78	77	66	56	56	-	-	-	-	-	-	-	-	-	-	-
		Comp			-	-	-	-	-	-	-	-	94	94	94	94	67	-	65	66	59	60	61	59	-	-	-	-	-	-	-	-	-	-	-
		DCPD			-	-	-	-	-	-	-	-	85	83	83	78	64	-	70	70	56	52	43	43	-	-	-	-	-	-	-	-	-	-	-
840Ci 2DR	9140 00	AB			-	-	-	-	-	-	-	-	-	-	-	-	-	-	-	-	-	-	-	-	-	-	-	-	-	8	8	8	8	-	-
		Coll			-	-	-	-	-	-	-	-	-	-	-	-	-	-	-	-	-	-	-	-	-	-	-	-	-	41	41	41	41	-	-
		Comp			-	-	-	-	-	-	-	-	-	-	-	-	-	-	-	-	-	-	-	-	-	-	-	-	-	42	42	42	42	-	-
		DCPD			-	-	-	-	-	-	-	-	-	-	-	-	-	-	-	-	-	-	-	-	-	-	-	-	-	25	25	25	25	-	-
850Ci 2DR	9133 02	AB			-	-	-	-	-	-	-	-	-	-	-	-	-	-	-	-	-	-	-	-	-	-	-	-	-	7	7	7	7	7	-
		Coll			-	-	-	-	-	-	-	-	-	-	-	-	-	-	-	-	-	-	-	-	-	-	-	-	-	47	47	47	47	47	-
		Comp			-	-	-	-	-	-	-	-	-	-	-	-	-	-	-	-	-	-	-	-	-	-	-	-	-	50	50	50	50	50	-
		DCPD			-	-	-	-	-	-	-	-	-	-	-	-	-	-	-	-	-	-	-	-	-	-	-	-	-	29	29	29	29	29	-
850CSi 2DR	9133 01	AB			-	-	-	-	-	-	-	-	-	-	-	-	-	-	-	-	-	-	-	-	-	-	-	-	-	7	7	7	7	-	-
		Coll			-	-	-	-	-	-	-	-	-	-	-	-	-	-	-	-	-	-	-	-	-	-	-	-	-	47	47	47	47	-	-
		Comp			-	-	-	-	-	-	-	-	-	-	-	-	-	-	-	-	-	-	-	-	-	-	-	-	-	50	50	50	50	-	-
		DCPD			-	-	-	-	-	-	-	-	-	-	-	-	-	-	-	-	-	-	-	-	-	-	-	-	-	29	29	29	29	-	-
ACTIVEHYBRID 3 4DR	8968 00	AB			-	-	-	-	-	-	-	9	9	9	-	-	-	-	-	-	-	-	-	-	-	-	-	-	-	-	-	-	-	-	-
		Coll			-	-	-	-	-	-	-	39	39	38	-	-	-	-	-	-	-	-	-	-	-	-	-	-	-	-	-	-	-	-	-
		Comp			-	-	-	-	-	-	-	37	37	37	-	-	-	-	-	-	-	-	-	-	-	-	-	-	-	-	-	-	-	-	-
		DCPD			-	-	-	-	-	-	-	52	52	52	-	-	-	-	-	-	-	-	-	-	-	-	-	-	-	-	-	-	-	-	-
ACTIVEHYBRID 5 4DR	8966 00	AB			-	-	-	-	-	-	-	8	8	8	8	-	-	-	-	-	-	-	-	-	-	-	-	-	-	-	-	-	-	-	-
		Coll			-	-	-	-	-	-	-	40	40	40	40	-	-	-	-	-	-	-	-	-	-	-	-	-	-	-	-	-	-	-	-
		Comp			-	-	-	-	-	-	-	41	41	42	36	-	-	-	-	-	-	-	-	-	-	-	-	-	-	-	-	-	-	-	-
		DCPD			-	-	-	-	-	-	-	54	54	54	55	-	-	-	-	-	-	-	-	-	-	-	-	-	-	-	-	-	-	-	-
ACTIVEHYBRID 7 4DR	8985 00	AB			-	-	-	-	-	-	-	-	-	-	-	7	7	-	-	-	-	-	-	-	-	-	-	-	-	-	-	-	-	-	-
		Coll			-	-	-	-	-	-	-	-	-	-	-	66	61	-	-	-	-	-	-	-	-	-	-	-	-	-	-	-	-	-	-
		Comp			-	-	-	-	-	-	-	-	-	-	-	65	65	-	-	-	-	-	-	-	-	-	-	-	-	-	-	-	-	-	-
		DCPD			-	-	-	-	-	-	-	-	-	-	-	60	60	-	-	-	-	-	-	-	-	-	-	-	-	-	-	-	-	-	-
ACTIVEHYBRID 7 L 4DR	8979 00	AB			-	-	-	-	-	-	-	7	7	7	7	7	-	-	-	-	-	-	-	-	-	-	-	-	-	-	-	-	-	-	-
		Coll			-	-	-	-	-	-	-	60	60	60	70	70	-	-	-	-	-	-	-	-	-	-	-	-	-	-	-	-	-	-	-
		Comp			-	-	-	-	-	-	-	75	75	75	80	80	-	-	-	-	-	-	-	-	-	-	-	-	-	-	-	-	-	-	-
		DCPD			-	-	-	-	-	-	-	60	60	60	60	60	-	-	-	-	-	-	-	-	-	-	-	-	-	-	-	-	-	-	-

√ - Approved Theft Deterrent System

MANUFACTURER/MODEL	CODE		24	23	22	21	20	19	18	17	16	15	14	13	12	11	10	09	08	07	06	05	04	03	02	01	00	99	98	97	96	95	94	93	92
BMW																																			
ALPINA B6 xDrive GRAN COUPE 4DR AWD	8642 00	AB			-	-	-	7	-	-	-	-	-	-	-	-	-	-	-	-	-	-	-	-	-	-	-	-	-	-	-	-	-	-	-
		Coll			-	-	-	57	-	-	-	-	-	-	-	-	-	-	-	-	-	-	-	-	-	-	-	-	-	-	-	-	-	-	-
		Comp			-	-	-	61	-	-	-	-	-	-	-	-	-	-	-	-	-	-	-	-	-	-	-	-	-	-	-	-	-	-	-
		DCPD			-	-	-	58	-	-	-	-	-	-	-	-	-	-	-	-	-	-	-	-	-	-	-	-	-	-	-	-	-	-	-
ALPINA B7 4DR AWD	8842 00	AB			-	-	7	8	8	8	-	-	-	-	-	-	-	-	-	-	-	-	-	-	-	-	-	-	-	-	-	-	-	-	-
		Coll			-	-	69	68	68	68	-	-	-	-	-	-	-	-	-	-	-	-	-	-	-	-	-	-	-	-	-	-	-	-	-
		Comp			-	-	86	74	73	64	-	-	-	-	-	-	-	-	-	-	-	-	-	-	-	-	-	-	-	-	-	-	-	-	-
		DCPD			-	-	73	73	73	73	-	-	-	-	-	-	-	-	-	-	-	-	-	-	-	-	-	-	-	-	-	-	-	-	-
i3 5DR	8954 00	AB			-	9	9	9	9	9	9	9	9	-	-	-	-	-	-	-	-	-	-	-	-	-	-	-	-	-	-	-	-	-	-
		Coll			-	39	39	39	39	42	41	38	38	-	-	-	-	-	-	-	-	-	-	-	-	-	-	-	-	-	-	-	-	-	-
		Comp			-	32	32	32	32	33	33	32	31	-	-	-	-	-	-	-	-	-	-	-	-	-	-	-	-	-	-	-	-	-	-
		DCPD			-	41	41	41	41	43	42	40	39	-	-	-	-	-	-	-	-	-	-	-	-	-	-	-	-	-	-	-	-	-	-
i3s 5DR	8954 01	AB			-	9	9	9	9	-	-	-	-	-	-	-	-	-	-	-	-	-	-	-	-	-	-	-	-	-	-	-	-	-	-
		Coll			-	39	39	39	39	-	-	-	-	-	-	-	-	-	-	-	-	-	-	-	-	-	-	-	-	-	-	-	-	-	-
		Comp			-	32	32	32	32	-	-	-	-	-	-	-	-	-	-	-	-	-	-	-	-	-	-	-	-	-	-	-	-	-	-
		DCPD			-	41	41	41	41	-	-	-	-	-	-	-	-	-	-	-	-	-	-	-	-	-	-	-	-	-	-	-	-	-	-
i8 2DR AWD	8931 00	AB			-	-	6	6	-	6	6	7	6	-	-	-	-	-	-	-	-	-	-	-	-	-	-	-	-	-	-	-	-	-	-
		Coll			-	-	60	60	-	66	65	64	65	-	-	-	-	-	-	-	-	-	-	-	-	-	-	-	-	-	-	-	-	-	-
		Comp			-	-	71	70	-	74	74	74	73	-	-	-	-	-	-	-	-	-	-	-	-	-	-	-	-	-	-	-	-	-	-
		DCPD			-	-	66	66	-	73	65	66	60	-	-	-	-	-	-	-	-	-	-	-	-	-	-	-	-	-	-	-	-	-	-
i8 ROADSTER AWD	8819 00	AB			-	-	6	6	-	-	-	-	-	-	-	-	-	-	-	-	-	-	-	-	-	-	-	-	-	-	-	-	-	-	-
		Coll			-	-	60	60	-	-	-	-	-	-	-	-	-	-	-	-	-	-	-	-	-	-	-	-	-	-	-	-	-	-	-
		Comp			-	-	73	73	-	-	-	-	-	-	-	-	-	-	-	-	-	-	-	-	-	-	-	-	-	-	-	-	-	-	-
		DCPD			-	-	57	57	-	-	-	-	-	-	-	-	-	-	-	-	-	-	-	-	-	-	-	-	-	-	-	-	-	-	-
M 2DR COUPE	9158 00	AB			-	-	-	-	-	-	-	-	-	-	-	-	-	-	6	6	7	-	-	-	8	8	8	8	8	-	-	-	-	-	-
		Coll			-	-	-	-	-	-	-	-	-	-	-	-	-	-	43	43	37	-	-	-	26	26	26	26	26	-	-	-	-	-	-
		Comp			-	-	-	-	-	-	-	-	-	-	-	-	-	-	45	44	40	-	-	-	33	33	33	33	33	-	-	-	-	-	-
		DCPD			-	-	-	-	-	-	-	-	-	-	-	-	-	-	31	29	30	-	-	-	22	22	22	22	22	-	-	-	-	-	-
M ROADSTER	9152 00	AB			-	-	-	-	-	-	-	-	-	-	-	-	-	-	7	6	6	-	-	-	6	6	6	6	6	-	-	-	-	-	-
		Coll			-	-	-	-	-	-	-	-	-	-	-	-	-	-	33	32	30	-	-	-	17	17	17	17	17	-	-	-	-	-	-
		Comp			-	-	-	-	-	-	-	-	-	-	-	-	-	-	29	31	29	-	-	-	25	25	25	25	25	-	-	-	-	-	-
		DCPD			-	-	-	-	-	-	-	-	-	-	-	-	-	-	25	24	24	-	-	-	17	17	17	17	17	-	-	-	-	-	-
M2 2DR COUPE	8859 00	AB			-	-	-	-	9	9	9	-	-	-	-	-	-	-	-	-	-	-	-	-	-	-	-	-	-	-	-	-	-	-	-
		Coll			-	-	-	-	39	39	38	-	-	-	-	-	-	-	-	-	-	-	-	-	-	-	-	-	-	-	-	-	-	-	-
		Comp			-	-	-	-	37	37	38	-	-	-	-	-	-	-	-	-	-	-	-	-	-	-	-	-	-	-	-	-	-	-	-
		DCPD			-	-	-	-	43	43	42	-	-	-	-	-	-	-	-	-	-	-	-	-	-	-	-	-	-	-	-	-	-	-	-
M2 COMPETITION 2DR COUPE	8859 01	AB			-	10	9	10	-	-	-	-	-	-	-	-	-	-	-	-	-	-	-	-	-	-	-	-	-	-	-	-	-	-	-
		Coll			-	40	39	39	-	-	-	-	-	-	-	-	-	-	-	-	-	-	-	-	-	-	-	-	-	-	-	-	-	-	-
		Comp			-	38	38	37	-	-	-	-	-	-	-	-	-	-	-	-	-	-	-	-	-	-	-	-	-	-	-	-	-	-	-
		DCPD			-	43	42	43	-	-	-	-	-	-	-	-	-	-	-	-	-	-	-	-	-	-	-	-	-	-	-	-	-	-	-
M2 CS 2DR COUPE	8587 00	AB			-	-	9	-	-	-	-	-	-	-	-	-	-	-	-	-	-	-	-	-	-	-	-	-	-	-	-	-	-	-	-
		Coll			-	-	39	-	-	-	-	-	-	-	-	-	-	-	-	-	-	-	-	-	-	-	-	-	-	-	-	-	-	-	-
		Comp			-	-	41	-	-	-	-	-	-	-	-	-	-	-	-	-	-	-	-	-	-	-	-	-	-	-	-	-	-	-	-
		DCPD			-	-	41	-	-	-	-	-	-	-	-	-	-	-	-	-	-	-	-	-	-	-	-	-	-	-	-	-	-	-	-

MANUFACTURER/MODEL	CODE		24	23	22	21	20	19	18	17	16	15	14	13	12	11	10	09	08	07	06	05	04	03	02	01	00	99	98	97	96	95	94	93	92
BMW																																			
M235i 2DR	8955 00	AB			-	-	-	-	-	-	9	9	9	-	-	-	-	-	-	-	-	-	-	-	-	-	-	-	-	-	-	-	-	-	-
		Coll			-	-	-	-	-	-	35	34	35	-	-	-	-	-	-	-	-	-	-	-	-	-	-	-	-	-	-	-	-	-	-
		Comp			-	-	-	-	-	-	36	36	36	-	-	-	-	-	-	-	-	-	-	-	-	-	-	-	-	-	-	-	-	-	-
		DCPD			-	-	-	-	-	-	38	37	37	-	-	-	-	-	-	-	-	-	-	-	-	-	-	-	-	-	-	-	-	-	-
M235i CABRIOLET	8927 00	AB			-	-	-	-	-	-	7	7	-	-	-	-	-	-	-	-	-	-	-	-	-	-	-	-	-	-	-	-	-	-	-
		Coll			-	-	-	-	-	-	31	31	-	-	-	-	-	-	-	-	-	-	-	-	-	-	-	-	-	-	-	-	-	-	-
		Comp			-	-	-	-	-	-	37	36	-	-	-	-	-	-	-	-	-	-	-	-	-	-	-	-	-	-	-	-	-	-	-
		DCPD			-	-	-	-	-	-	32	33	-	-	-	-	-	-	-	-	-	-	-	-	-	-	-	-	-	-	-	-	-	-	-
M235i xDrive 2DR AWD	8855 00	AB			-	-	-	-	-	-	8	7	-	-	-	-	-	-	-	-	-	-	-	-	-	-	-	-	-	-	-	-	-	-	-
		Coll			-	-	-	-	-	-	39	40	-	-	-	-	-	-	-	-	-	-	-	-	-	-	-	-	-	-	-	-	-	-	-
		Comp			-	-	-	-	-	-	36	37	-	-	-	-	-	-	-	-	-	-	-	-	-	-	-	-	-	-	-	-	-	-	-
		DCPD			-	-	-	-	-	-	41	41	-	-	-	-	-	-	-	-	-	-	-	-	-	-	-	-	-	-	-	-	-	-	-
M235i xDrive CONVERTIBLE AWD	8854 00	AB			-	-	-	-	-	-	7	-	-	-	-	-	-	-	-	-	-	-	-	-	-	-	-	-	-	-	-	-	-	-	-
		Coll			-	-	-	-	-	-	34	-	-	-	-	-	-	-	-	-	-	-	-	-	-	-	-	-	-	-	-	-	-	-	-
		Comp			-	-	-	-	-	-	39	-	-	-	-	-	-	-	-	-	-	-	-	-	-	-	-	-	-	-	-	-	-	-	-
		DCPD			-	-	-	-	-	-	36	-	-	-	-	-	-	-	-	-	-	-	-	-	-	-	-	-	-	-	-	-	-	-	-
M235i xDrive GRAN COUPE 4DR AWD	8643 00	AB			-	9	9	-	-	-	-	-	-	-	-	-	-	-	-	-	-	-	-	-	-	-	-	-	-	-	-	-	-	-	-
		Coll			-	40	40	-	-	-	-	-	-	-	-	-	-	-	-	-	-	-	-	-	-	-	-	-	-	-	-	-	-	-	-
		Comp			-	36	36	-	-	-	-	-	-	-	-	-	-	-	-	-	-	-	-	-	-	-	-	-	-	-	-	-	-	-	-
		DCPD			-	40	40	-	-	-	-	-	-	-	-	-	-	-	-	-	-	-	-	-	-	-	-	-	-	-	-	-	-	-	-
M240i 2DR	8847 00	AB			-	-	9	9	9	9	-	-	-	-	-	-	-	-	-	-	-	-	-	-	-	-	-	-	-	-	-	-	-	-	-
		Coll			-	-	36	36	37	36	-	-	-	-	-	-	-	-	-	-	-	-	-	-	-	-	-	-	-	-	-	-	-	-	-
		Comp			-	-	36	36	36	34	-	-	-	-	-	-	-	-	-	-	-	-	-	-	-	-	-	-	-	-	-	-	-	-	-
		DCPD			-	-	39	38	38	36	-	-	-	-	-	-	-	-	-	-	-	-	-	-	-	-	-	-	-	-	-	-	-	-	-
M240i CABRIOLET	8844 00	AB			-	-	8	8	8	8	-	-	-	-	-	-	-	-	-	-	-	-	-	-	-	-	-	-	-	-	-	-	-	-	-
		Coll			-	-	41	40	40	40	-	-	-	-	-	-	-	-	-	-	-	-	-	-	-	-	-	-	-	-	-	-	-	-	-
		Comp			-	-	51	51	44	44	-	-	-	-	-	-	-	-	-	-	-	-	-	-	-	-	-	-	-	-	-	-	-	-	-
		DCPD			-	-	40	40	37	38	-	-	-	-	-	-	-	-	-	-	-	-	-	-	-	-	-	-	-	-	-	-	-	-	-
M240i xDrive 2DR AWD	8846 00	AB			-	10	9	8	8	8	-	-	-	-	-	-	-	-	-	-	-	-	-	-	-	-	-	-	-	-	-	-	-	-	-
		Coll			-	38	38	38	38	37	-	-	-	-	-	-	-	-	-	-	-	-	-	-	-	-	-	-	-	-	-	-	-	-	-
		Comp			-	41	41	38	36	36	-	-	-	-	-	-	-	-	-	-	-	-	-	-	-	-	-	-	-	-	-	-	-	-	-
		DCPD			-	42	43	42	41	40	-	-	-	-	-	-	-	-	-	-	-	-	-	-	-	-	-	-	-	-	-	-	-	-	-
M240i xDrive CONVERTIBLE AWD	8843 00	AB			-	8	7	7	7	7	-	-	-	-	-	-	-	-	-	-	-	-	-	-	-	-	-	-	-	-	-	-	-	-	-
		Coll			-	35	35	34	35	35	-	-	-	-	-	-	-	-	-	-	-	-	-	-	-	-	-	-	-	-	-	-	-	-	-
		Comp			-	42	42	42	42	42	-	-	-	-	-	-	-	-	-	-	-	-	-	-	-	-	-	-	-	-	-	-	-	-	-
		DCPD			-	36	36	35	36	36	-	-	-	-	-	-	-	-	-	-	-	-	-	-	-	-	-	-	-	-	-	-	-	-	-
M3 2DR	9128 00	AB			-	-	-	-	-	-	-	-	-	7	7	6	7	6	7	-	7	8	7	7	7	7	-	7	7	7	7	7	7	-	-
		Coll			-	-	-	-	-	-	-	-	-	50	47	47	45	45	43	-	31	28	28	28	26	26	-	26	26	26	26	26	26	-	-
		Comp			-	-	-	-	-	-	-	-	-	56	54	53	53	46	44	-	39	39	38	38	36	36	-	36	36	36	36	36	36	-	-
		DCPD			-	-	-	-	-	-	-	-	-	42	43	39	39	38	36	-	31	30	28	26	24	24	-	24	24	24	24	24	24	-	-
M3 4DR	9148 00	AB			-	-	-	-	7	6	6	6	-	-	-	6	6	6	6	-	-	-	-	-	-	-	-	-	8	8	-	-	-	-	-
		Coll			-	-	-	-	57	57	56	56	-	-	-	46	46	46	43	-	-	-	-	-	-	-	-	-	23	23	-	-	-	-	-
		Comp			-	-	-	-	54	51	51	47	-	-	-	47	46	43	43	-	-	-	-	-	-	-	-	-	29	29	-	-	-	-	-
		DCPD			-	-	-	-	50	49	49	50	-	-	-	43	45	40	37	-	-	-	-	-	-	-	-	-	21	21	-	-	-	-	-

√ - Approved Theft Deterrent System

MANUFACTURER/MODEL	CODE		24	23	22	21	20	19	18	17	16	15	14	13	12	11	10	09	08	07	06	05	04	03	02	01	00	99	98	97	96	95	94	93	92
BMW																																			
M3 CONVERTIBLE	9163 00	AB			-	-	-	-	-	-	-	-	-	7	7	6	6	7	6	-	7	7	6	6	6	6	-	6	6	-	-	-	-	-	-
		Coll			-	-	-	-	-	-	-	-	-	48	48	45	44	44	41	-	27	24	24	24	23	23	-	23	23	-	-	-	-	-	-
		Comp			-	-	-	-	-	-	-	-	-	44	44	42	41	38	37	-	34	34	33	34	32	32	-	32	32	-	-	-	-	-	-
		DCPD			-	-	-	-	-	-	-	-	-	43	42	36	34	35	34	-	26	26	26	26	26	26	-	26	26	-	-	-	-	-	-
M340i xDrive 4DR AWD	8687 00	AB			-	9	10	-	-	-	-	-	-	-	-	-	-	-	-	-	-	-	-	-	-	-	-	-	-	-	-	-	-	-	-
		Coll			-	51	51	-	-	-	-	-	-	-	-	-	-	-	-	-	-	-	-	-	-	-	-	-	-	-	-	-	-	-	-
		Comp			-	45	45	-	-	-	-	-	-	-	-	-	-	-	-	-	-	-	-	-	-	-	-	-	-	-	-	-	-	-	-
		DCPD			-	58	58	-	-	-	-	-	-	-	-	-	-	-	-	-	-	-	-	-	-	-	-	-	-	-	-	-	-	-	-
M4 2DR	8942 00	AB			-	-	9	8	8	7	7	7	-	-	-	-	-	-	-	-	-	-	-	-	-	-	-	-	-	-	-	-	-	-	-
		Coll			-	-	57	57	57	57	57	57	-	-	-	-	-	-	-	-	-	-	-	-	-	-	-	-	-	-	-	-	-	-	-
		Comp			-	-	67	67	64	60	57	56	-	-	-	-	-	-	-	-	-	-	-	-	-	-	-	-	-	-	-	-	-	-	-
		DCPD			-	-	49	49	49	49	49	48	-	-	-	-	-	-	-	-	-	-	-	-	-	-	-	-	-	-	-	-	-	-	-
M4 CONVERTIBLE	8941 00	AB			-	-	7	6	7	6	6	6	-	-	-	-	-	-	-	-	-	-	-	-	-	-	-	-	-	-	-	-	-	-	-
		Coll			-	-	49	49	49	49	49	48	-	-	-	-	-	-	-	-	-	-	-	-	-	-	-	-	-	-	-	-	-	-	-
		Comp			-	-	42	42	40	38	37	38	-	-	-	-	-	-	-	-	-	-	-	-	-	-	-	-	-	-	-	-	-	-	-
		DCPD			-	-	39	39	39	39	39	39	-	-	-	-	-	-	-	-	-	-	-	-	-	-	-	-	-	-	-	-	-	-	-
M4 CS 2DR	8811 00	AB			-	-	9	8	-	-	-	-	-	-	-	-	-	-	-	-	-	-	-	-	-	-	-	-	-	-	-	-	-	-	-
		Coll			-	-	55	55	-	-	-	-	-	-	-	-	-	-	-	-	-	-	-	-	-	-	-	-	-	-	-	-	-	-	-
		Comp			-	-	61	61	-	-	-	-	-	-	-	-	-	-	-	-	-	-	-	-	-	-	-	-	-	-	-	-	-	-	-
		DCPD			-	-	51	51	-	-	-	-	-	-	-	-	-	-	-	-	-	-	-	-	-	-	-	-	-	-	-	-	-	-	-
M440i xDrive 2DR AWD	8584 00	AB			-	9	-	-	-	-	-	-	-	-	-	-	-	-	-	-	-	-	-	-	-	-	-	-	-	-	-	-	-	-	-
		Coll			-	54	-	-	-	-	-	-	-	-	-	-	-	-	-	-	-	-	-	-	-	-	-	-	-	-	-	-	-	-	-
		Comp			-	45	-	-	-	-	-	-	-	-	-	-	-	-	-	-	-	-	-	-	-	-	-	-	-	-	-	-	-	-	-
		DCPD			-	58	-	-	-	-	-	-	-	-	-	-	-	-	-	-	-	-	-	-	-	-	-	-	-	-	-	-	-	-	-
M5 4DR	9125 00	AB			-	-	-	-	-	-	8	8	7	7	8	-	8	8	8	8	8	-	-	8	8	8	8	-	-	-	-	-	-	8	-
		Coll			-	-	-	-	-	-	68	68	67	62	62	-	68	57	58	58	57	-	-	46	46	46	46	-	-	-	-	-	-	46	-
		Comp			-	-	-	-	-	-	61	59	60	59	55	-	65	63	59	58	58	-	-	42	39	39	39	-	-	-	-	-	-	39	-
		DCPD			-	-	-	-	-	-	71	71	71	67	69	-	70	55	56	56	50	-	-	39	39	39	39	-	-	-	-	-	-	39	-
M5 COMPETITION M xDrive 4DR AWD	8828 01	AB			-	8	7	-	-	-	-	-	-	-	-	-	-	-	-	-	-	-	-	-	-	-	-	-	-	-	-	-	-	-	-
		Coll			-	65	65	-	-	-	-	-	-	-	-	-	-	-	-	-	-	-	-	-	-	-	-	-	-	-	-	-	-	-	-
		Comp			-	65	65	-	-	-	-	-	-	-	-	-	-	-	-	-	-	-	-	-	-	-	-	-	-	-	-	-	-	-	-
		DCPD			-	60	60	-	-	-	-	-	-	-	-	-	-	-	-	-	-	-	-	-	-	-	-	-	-	-	-	-	-	-	-
M5 M xDrive 4DR AWD	8828 00	AB			-	-	7	7	7	-	-	-	-	-	-	-	-	-	-	-	-	-	-	-	-	-	-	-	-	-	-	-	-	-	-
		Coll			-	-	65	64	62	-	-	-	-	-	-	-	-	-	-	-	-	-	-	-	-	-	-	-	-	-	-	-	-	-	-
		Comp			-	-	65	65	65	-	-	-	-	-	-	-	-	-	-	-	-	-	-	-	-	-	-	-	-	-	-	-	-	-	-
		DCPD			-	-	60	60	55	-	-	-	-	-	-	-	-	-	-	-	-	-	-	-	-	-	-	-	-	-	-	-	-	-	-
M540i 4DR	9142 00	AB			-	-	-	-	-	-	-	-	-	-	-	-	-	-	-	-	-	-	-	-	-	-	-	-	-	-	-	8	-	-	-
		Coll			-	-	-	-	-	-	-	-	-	-	-	-	-	-	-	-	-	-	-	-	-	-	-	-	-	-	-	26	-	-	-
		Comp			-	-	-	-	-	-	-	-	-	-	-	-	-	-	-	-	-	-	-	-	-	-	-	-	-	-	-	31	-	-	-
		DCPD			-	-	-	-	-	-	-	-	-	-	-	-	-	-	-	-	-	-	-	-	-	-	-	-	-	-	-	20	-	-	-
M550i xDrive 4DR AWD	8862 00	AB			-	9	10	10	10	-	-	-	-	-	-	-	-	-	-	-	-	-	-	-	-	-	-	-	-	-	-	-	-	-	-
		Coll			-	52	51	51	51	-	-	-	-	-	-	-	-	-	-	-	-	-	-	-	-	-	-	-	-	-	-	-	-	-	-
		Comp			-	55	55	55	55	-	-	-	-	-	-	-	-	-	-	-	-	-	-	-	-	-	-	-	-	-	-	-	-	-	-
		DCPD			-	56	56	56	56	-	-	-	-	-	-	-	-	-	-	-	-	-	-	-	-	-	-	-	-	-	-	-	-	-	-

√ - Approved Theft Deterrent System

MANUFACTURER/MODEL	CODE		24	23	22	21	20	19	18	17	16	15	14	13	12	11	10	09	08	07	06	05	04	03	02	01	00	99	98	97	96	95	94	93	92
BMW																																			
M6 2DR	9126 00	AB			-	-	-	-	7	6	7	7	7	7	-	-	7	8	8	8	8	-	-	-	-	-	-	-	-	-	-	-	-	-	-
		Coll			-	-	-	-	67	67	67	65	65	65	-	-	60	60	57	57	57	-	-	-	-	-	-	-	-	-	-	-	-	-	-
		Comp			-	-	-	-	88	89	87	78	77	77	-	-	62	62	56	56	55	-	-	-	-	-	-	-	-	-	-	-	-	-	-
		DCPD			-	-	-	-	67	66	67	64	57	58	-	-	67	57	57	50	47	-	-	-	-	-	-	-	-	-	-	-	-	-	-
M6 CABRIOLET	9070 00	AB			-	-	-	-	7	7	7	7	7	7	7	-	7	7	7	7	-	-	-	-	-	-	-	-	-	-	-	-	-	-	-
		Coll			-	-	-	-	52	52	50	50	50	50	50	-	57	57	56	49	-	-	-	-	-	-	-	-	-	-	-	-	-	-	-
		Comp			-	-	-	-	54	54	54	54	52	42	40	-	48	49	41	38	-	-	-	-	-	-	-	-	-	-	-	-	-	-	-
		DCPD			-	-	-	-	51	51	51	51	51	47	45	-	51	48	43	42	-	-	-	-	-	-	-	-	-	-	-	-	-	-	-
M6 GRAN COUPE 4DR	8965 00	AB			-	-	-	7	7	7	7	8	6	-	-	-	-	-	-	-	-	-	-	-	-	-	-	-	-	-	-	-	-	-	-
		Coll			-	-	-	88	88	88	88	88	67	-	-	-	-	-	-	-	-	-	-	-	-	-	-	-	-	-	-	-	-	-	-
		Comp			-	-	-	75	75	75	78	75	66	-	-	-	-	-	-	-	-	-	-	-	-	-	-	-	-	-	-	-	-	-	-
		DCPD			-	-	-	86	86	86	86	84	85	-	-	-	-	-	-	-	-	-	-	-	-	-	-	-	-	-	-	-	-	-	-
M760Li xDrive 4DR AWD	8864 00	AB			-	7	7	7	7	-	-	-	-	-	-	-	-	-	-	-	-	-	-	-	-	-	-	-	-	-	-	-	-	-	-
		Coll			-	69	69	75	75	-	-	-	-	-	-	-	-	-	-	-	-	-	-	-	-	-	-	-	-	-	-	-	-	-	-
		Comp			-	82	82	79	75	-	-	-	-	-	-	-	-	-	-	-	-	-	-	-	-	-	-	-	-	-	-	-	-	-	-
		DCPD			-	71	71	78	78	-	-	-	-	-	-	-	-	-	-	-	-	-	-	-	-	-	-	-	-	-	-	-	-	-	-
M8 COMPETITION xDrive 2DR AWD	8659 01	AB			-	-	7	-	-	-	-	-	-	-	-	-	-	-	-	-	-	-	-	-	-	-	-	-	-	-	-	-	-	-	-
		Coll			-	-	57	-	-	-	-	-	-	-	-	-	-	-	-	-	-	-	-	-	-	-	-	-	-	-	-	-	-	-	-
		Comp			-	-	73	-	-	-	-	-	-	-	-	-	-	-	-	-	-	-	-	-	-	-	-	-	-	-	-	-	-	-	-
		DCPD			-	-	54	-	-	-	-	-	-	-	-	-	-	-	-	-	-	-	-	-	-	-	-	-	-	-	-	-	-	-	-
M8 COMPETITION xDrive CABRIOLET AWD	8646 01	AB			-	-	7	-	-	-	-	-	-	-	-	-	-	-	-	-	-	-	-	-	-	-	-	-	-	-	-	-	-	-	-
		Coll			-	-	66	-	-	-	-	-	-	-	-	-	-	-	-	-	-	-	-	-	-	-	-	-	-	-	-	-	-	-	-
		Comp			-	-	86	-	-	-	-	-	-	-	-	-	-	-	-	-	-	-	-	-	-	-	-	-	-	-	-	-	-	-	-
		DCPD			-	-	62	-	-	-	-	-	-	-	-	-	-	-	-	-	-	-	-	-	-	-	-	-	-	-	-	-	-	-	-
M8 COMPETITION xDrive GRAN COUPE 4DR AWD	8593 01	AB			-	8	7	-	-	-	-	-	-	-	-	-	-	-	-	-	-	-	-	-	-	-	-	-	-	-	-	-	-	-	-
		Coll			-	57	57	-	-	-	-	-	-	-	-	-	-	-	-	-	-	-	-	-	-	-	-	-	-	-	-	-	-	-	-
		Comp			-	72	72	-	-	-	-	-	-	-	-	-	-	-	-	-	-	-	-	-	-	-	-	-	-	-	-	-	-	-	-
		DCPD			-	55	54	-	-	-	-	-	-	-	-	-	-	-	-	-	-	-	-	-	-	-	-	-	-	-	-	-	-	-	-
M8 xDrive 2DR AWD	8659 00	AB			-	-	7	-	-	-	-	-	-	-	-	-	-	-	-	-	-	-	-	-	-	-	-	-	-	-	-	-	-	-	-
		Coll			-	-	57	-	-	-	-	-	-	-	-	-	-	-	-	-	-	-	-	-	-	-	-	-	-	-	-	-	-	-	-
		Comp			-	-	73	-	-	-	-	-	-	-	-	-	-	-	-	-	-	-	-	-	-	-	-	-	-	-	-	-	-	-	-
		DCPD			-	-	54	-	-	-	-	-	-	-	-	-	-	-	-	-	-	-	-	-	-	-	-	-	-	-	-	-	-	-	-
M8 xDrive CABRIOLET AWD	8646 00	AB			-	-	7	-	-	-	-	-	-	-	-	-	-	-	-	-	-	-	-	-	-	-	-	-	-	-	-	-	-	-	-
		Coll			-	-	66	-	-	-	-	-	-	-	-	-	-	-	-	-	-	-	-	-	-	-	-	-	-	-	-	-	-	-	-
		Comp			-	-	86	-	-	-	-	-	-	-	-	-	-	-	-	-	-	-	-	-	-	-	-	-	-	-	-	-	-	-	-
		DCPD			-	-	62	-	-	-	-	-	-	-	-	-	-	-	-	-	-	-	-	-	-	-	-	-	-	-	-	-	-	-	-
M8 xDrive GRAN COUPE 4DR AWD	8593 00	AB			-	-	7	-	-	-	-	-	-	-	-	-	-	-	-	-	-	-	-	-	-	-	-	-	-	-	-	-	-	-	-
		Coll			-	-	57	-	-	-	-	-	-	-	-	-	-	-	-	-	-	-	-	-	-	-	-	-	-	-	-	-	-	-	-
		Comp			-	-	72	-	-	-	-	-	-	-	-	-	-	-	-	-	-	-	-	-	-	-	-	-	-	-	-	-	-	-	-
		DCPD			-	-	54	-	-	-	-	-	-	-	-	-	-	-	-	-	-	-	-	-	-	-	-	-	-	-	-	-	-	-	-
M850i xDrive 2DR AWD	8793 00	AB			-	8	7	7	-	-	-	-	-	-	-	-	-	-	-	-	-	-	-	-	-	-	-	-	-	-	-	-	-	-	-
		Coll			-	55	55	55	-	-	-	-	-	-	-	-	-	-	-	-	-	-	-	-	-	-	-	-	-	-	-	-	-	-	-
		Comp			-	75	75	75	-	-	-	-	-	-	-	-	-	-	-	-	-	-	-	-	-	-	-	-	-	-	-	-	-	-	-
		DCPD			-	55	55	55	-	-	-	-	-	-	-	-	-	-	-	-	-	-	-	-	-	-	-	-	-	-	-	-	-	-	-

MANUFACTURER/MODEL	CODE		24	23	22	21	20	19	18	17	16	15	14	13	12	11	10	09	08	07	06	05	04	03	02	01	00	99	98	97	96	95	94	93	92
BMW																																			
M850i xDrive CABRIOLET AWD	8688 00	AB			-	8	7	7	-	-	-	-	-	-	-	-	-	-	-	-	-	-	-	-	-	-	-	-	-	-	-	-	-	-	-
		Coll			-	56	56	56	-	-	-	-	-	-	-	-	-	-	-	-	-	-	-	-	-	-	-	-	-	-	-	-	-	-	-
		Comp			-	76	76	76	-	-	-	-	-	-	-	-	-	-	-	-	-	-	-	-	-	-	-	-	-	-	-	-	-	-	-
		DCPD			-	55	55	55	-	-	-	-	-	-	-	-	-	-	-	-	-	-	-	-	-	-	-	-	-	-	-	-	-	-	-
M850i xDrive GRAN COUPE 4DR AWD	8662 00	AB			-	8	7	-	-	-	-	-	-	-	-	-	-	-	-	-	-	-	-	-	-	-	-	-	-	-	-	-	-	-	-
		Coll			-	49	49	-	-	-	-	-	-	-	-	-	-	-	-	-	-	-	-	-	-	-	-	-	-	-	-	-	-	-	-
		Comp			-	70	70	-	-	-	-	-	-	-	-	-	-	-	-	-	-	-	-	-	-	-	-	-	-	-	-	-	-	-	-
		DCPD			-	49	49	-	-	-	-	-	-	-	-	-	-	-	-	-	-	-	-	-	-	-	-	-	-	-	-	-	-	-	-
Z3 1.9 ROADSTER	9146 00	AB			-	-	-	-	-	-	-	-	-	-	-	-	-	-	-	-	-	-	-	-	-	-	-	-	6	6	6	-	-	-	-
		Coll			-	-	-	-	-	-	-	-	-	-	-	-	-	-	-	-	-	-	-	-	-	-	-	-	10	10	10	-	-	-	-
		Comp			-	-	-	-	-	-	-	-	-	-	-	-	-	-	-	-	-	-	-	-	-	-	-	-	18	18	18	-	-	-	-
		DCPD			-	-	-	-	-	-	-	-	-	-	-	-	-	-	-	-	-	-	-	-	-	-	-	-	11	11	11	-	-	-	-
Z3 2.3 ROADSTER	9146 01	AB			-	-	-	-	-	-	-	-	-	-	-	-	-	-	-	-	-	-	-	-	-	-	6	6	-	-	-	-	-	-	-
		Coll			-	-	-	-	-	-	-	-	-	-	-	-	-	-	-	-	-	-	-	-	-	-	10	10	-	-	-	-	-	-	-
		Comp			-	-	-	-	-	-	-	-	-	-	-	-	-	-	-	-	-	-	-	-	-	-	18	18	-	-	-	-	-	-	-
		DCPD			-	-	-	-	-	-	-	-	-	-	-	-	-	-	-	-	-	-	-	-	-	-	11	11	-	-	-	-	-	-	-
Z3 2.5 ROADSTER	9156 00	AB			-	-	-	-	-	-	-	-	-	-	-	-	-	-	-	-	-	-	-	-	-	6	-	-	-	-	-	-	-	-	-
		Coll			-	-	-	-	-	-	-	-	-	-	-	-	-	-	-	-	-	-	-	-	-	13	-	-	-	-	-	-	-	-	-
		Comp			-	-	-	-	-	-	-	-	-	-	-	-	-	-	-	-	-	-	-	-	-	20	-	-	-	-	-	-	-	-	-
		DCPD			-	-	-	-	-	-	-	-	-	-	-	-	-	-	-	-	-	-	-	-	-	13	-	-	-	-	-	-	-	-	-
Z3 2.5i ROADSTER	9156 01	AB			-	-	-	-	-	-	-	-	-	-	-	-	-	-	-	-	-	-	-	-	6	6	-	-	-	-	-	-	-	-	-
		Coll			-	-	-	-	-	-	-	-	-	-	-	-	-	-	-	-	-	-	-	-	13	13	-	-	-	-	-	-	-	-	-
		Comp			-	-	-	-	-	-	-	-	-	-	-	-	-	-	-	-	-	-	-	-	20	20	-	-	-	-	-	-	-	-	-
		DCPD			-	-	-	-	-	-	-	-	-	-	-	-	-	-	-	-	-	-	-	-	13	13	-	-	-	-	-	-	-	-	-
Z3 2.8 2DR COUPE	9096 00	AB			-	-	-	-	-	-	-	-	-	-	-	-	-	-	-	-	-	-	-	-	-	-	7	7	-	-	-	-	-	-	-
		Coll			-	-	-	-	-	-	-	-	-	-	-	-	-	-	-	-	-	-	-	-	-	-	15	15	-	-	-	-	-	-	-
		Comp			-	-	-	-	-	-	-	-	-	-	-	-	-	-	-	-	-	-	-	-	-	-	29	29	-	-	-	-	-	-	-
		DCPD			-	-	-	-	-	-	-	-	-	-	-	-	-	-	-	-	-	-	-	-	-	-	17	17	-	-	-	-	-	-	-
Z3 2.8 ROADSTER	9149 00	AB			-	-	-	-	-	-	-	-	-	-	-	-	-	-	-	-	-	-	-	-	-	-	6	6	6	6	-	-	-	-	-
		Coll			-	-	-	-	-	-	-	-	-	-	-	-	-	-	-	-	-	-	-	-	-	-	11	11	11	11	-	-	-	-	-
		Comp			-	-	-	-	-	-	-	-	-	-	-	-	-	-	-	-	-	-	-	-	-	-	20	20	20	20	-	-	-	-	-
		DCPD			-	-	-	-	-	-	-	-	-	-	-	-	-	-	-	-	-	-	-	-	-	-	11	11	11	11	-	-	-	-	-
Z3 3.0 ROADSTER	9166 00	AB			-	-	-	-	-	-	-	-	-	-	-	-	-	-	-	-	-	-	-	-	-	7	-	-	-	-	-	-	-	-	-
		Coll			-	-	-	-	-	-	-	-	-	-	-	-	-	-	-	-	-	-	-	-	-	13	-	-	-	-	-	-	-	-	-
		Comp			-	-	-	-	-	-	-	-	-	-	-	-	-	-	-	-	-	-	-	-	-	28	-	-	-	-	-	-	-	-	-
		DCPD			-	-	-	-	-	-	-	-	-	-	-	-	-	-	-	-	-	-	-	-	-	13	-	-	-	-	-	-	-	-	-
Z3 3.0i 2DR COUPE	9097 00	AB			-	-	-	-	-	-	-	-	-	-	-	-	-	-	-	-	-	-	-	-	8	8	-	-	-	-	-	-	-	-	-
		Coll			-	-	-	-	-	-	-	-	-	-	-	-	-	-	-	-	-	-	-	-	29	29	-	-	-	-	-	-	-	-	-
		Comp			-	-	-	-	-	-	-	-	-	-	-	-	-	-	-	-	-	-	-	-	35	35	-	-	-	-	-	-	-	-	-
		DCPD			-	-	-	-	-	-	-	-	-	-	-	-	-	-	-	-	-	-	-	-	27	27	-	-	-	-	-	-	-	-	-
Z3 3.0i ROADSTER	9166 01	AB			-	-	-	-	-	-	-	-	-	-	-	-	-	-	-	-	-	-	-	-	7	7	-	-	-	-	-	-	-	-	-
		Coll			-	-	-	-	-	-	-	-	-	-	-	-	-	-	-	-	-	-	-	-	13	13	-	-	-	-	-	-	-	-	-
		Comp			-	-	-	-	-	-	-	-	-	-	-	-	-	-	-	-	-	-	-	-	28	28	-	-	-	-	-	-	-	-	-
		DCPD			-	-	-	-	-	-	-	-	-	-	-	-	-	-	-	-	-	-	-	-	13	13	-	-	-	-	-	-	-	-	-

√ - Approved Theft Deterrent System

MANUFACTURER/MODEL	CODE		24	23	22	21	20	19	18	17	16	15	14	13	12	11	10	09	08	07	06	05	04	03	02	01	00	99	98	97	96	95	94	93	92
BMW																																			
Z4 2.5i ROADSTER	9175 00	AB			-	-	-	-	-	-	-	-	-	-	-	-	-	-	-	-	-	7	7	7	-	-	-	-	-	-	-	-	-	-	-
		Coll			-	-	-	-	-	-	-	-	-	-	-	-	-	-	-	-	-	14	13	12	-	-	-	-	-	-	-	-	-	-	-
		Comp			-	-	-	-	-	-	-	-	-	-	-	-	-	-	-	-	-	19	20	18	-	-	-	-	-	-	-	-	-	-	-
		DCPD			-	-	-	-	-	-	-	-	-	-	-	-	-	-	-	-	-	19	17	16	-	-	-	-	-	-	-	-	-	-	-
Z4 28i ROADSTER	8974 00	AB			-	-	-	-	-	-	6	6	7	7	7	-	-	-	-	-	-	-	-	-	-	-	-	-	-	-	-	-	-	-	-
		Coll			-	-	-	-	-	-	20	21	20	22	18	-	-	-	-	-	-	-	-	-	-	-	-	-	-	-	-	-	-	-	-
		Comp			-	-	-	-	-	-	29	29	29	29	26	-	-	-	-	-	-	-	-	-	-	-	-	-	-	-	-	-	-	-	-
		DCPD			-	-	-	-	-	-	29	28	28	28	27	-	-	-	-	-	-	-	-	-	-	-	-	-	-	-	-	-	-	-	-
Z4 3.0i ROADSTER	9176 00	AB			-	-	-	-	-	-	-	-	-	-	-	-	-	-	7	7	7	7	7	7	-	-	-	-	-	-	-	-	-	-	-
		Coll			-	-	-	-	-	-	-	-	-	-	-	-	-	-	16	15	15	14	13	13	-	-	-	-	-	-	-	-	-	-	-
		Comp			-	-	-	-	-	-	-	-	-	-	-	-	-	-	24	21	22	19	19	18	-	-	-	-	-	-	-	-	-	-	-
		DCPD			-	-	-	-	-	-	-	-	-	-	-	-	-	-	23	21	20	19	19	17	-	-	-	-	-	-	-	-	-	-	-
Z4 3.0si 2DR COUPE	9061 00	AB			-	-	-	-	-	-	-	-	-	-	-	-	-	-	9	8	-	-	-	-	-	-	-	-	-	-	-	-	-	-	-
		Coll			-	-	-	-	-	-	-	-	-	-	-	-	-	-	31	31	-	-	-	-	-	-	-	-	-	-	-	-	-	-	-
		Comp			-	-	-	-	-	-	-	-	-	-	-	-	-	-	33	33	-	-	-	-	-	-	-	-	-	-	-	-	-	-	-
		DCPD			-	-	-	-	-	-	-	-	-	-	-	-	-	-	31	31	-	-	-	-	-	-	-	-	-	-	-	-	-	-	-
Z4 3.0si ROADSTER	9176 01	AB			-	-	-	-	-	-	-	-	-	-	-	-	-	-	7	7	7	-	-	-	-	-	-	-	-	-	-	-	-	-	-
		Coll			-	-	-	-	-	-	-	-	-	-	-	-	-	-	16	15	15	-	-	-	-	-	-	-	-	-	-	-	-	-	-
		Comp			-	-	-	-	-	-	-	-	-	-	-	-	-	-	24	21	22	-	-	-	-	-	-	-	-	-	-	-	-	-	-
		DCPD			-	-	-	-	-	-	-	-	-	-	-	-	-	-	23	21	20	-	-	-	-	-	-	-	-	-	-	-	-	-	-
Z4 30i ROADSTER	9043 00	AB			-	8	7	7	-	-	-	-	-	-	-	7	7	6	-	-	-	-	-	-	-	-	-	-	-	-	-	-	-	-	-
		Coll			-	30	30	30	-	-	-	-	-	-	-	21	21	17	-	-	-	-	-	-	-	-	-	-	-	-	-	-	-	-	-
		Comp			-	39	39	39	-	-	-	-	-	-	-	26	25	23	-	-	-	-	-	-	-	-	-	-	-	-	-	-	-	-	-
		DCPD			-	36	36	36	-	-	-	-	-	-	-	25	25	23	-	-	-	-	-	-	-	-	-	-	-	-	-	-	-	-	-
Z4 35i ROADSTER	9044 00	AB			-	-	-	-	-	-	7	7	7	7	7	7	7	7	-	-	-	-	-	-	-	-	-	-	-	-	-	-	-	-	-
		Coll			-	-	-	-	-	-	25	24	24	23	22	17	17	15	-	-	-	-	-	-	-	-	-	-	-	-	-	-	-	-	-
		Comp			-	-	-	-	-	-	31	31	30	29	29	25	23	22	-	-	-	-	-	-	-	-	-	-	-	-	-	-	-	-	-
		DCPD			-	-	-	-	-	-	32	32	32	29	27	23	24	25	-	-	-	-	-	-	-	-	-	-	-	-	-	-	-	-	-
Z4 35is ROADSTER	8991 00	AB			-	-	-	-	-	-	7	7	8	7	7	7	-	-	-	-	-	-	-	-	-	-	-	-	-	-	-	-	-	-	-
		Coll			-	-	-	-	-	-	24	24	24	23	22	21	-	-	-	-	-	-	-	-	-	-	-	-	-	-	-	-	-	-	-
		Comp			-	-	-	-	-	-	32	32	32	30	30	30	-	-	-	-	-	-	-	-	-	-	-	-	-	-	-	-	-	-	-
		DCPD			-	-	-	-	-	-	33	33	33	33	30	29	-	-	-	-	-	-	-	-	-	-	-	-	-	-	-	-	-	-	-
Z4 M40i ROADSTER	8686 00	AB			-	8	7	-	-	-	-	-	-	-	-	-	-	-	-	-	-	-	-	-	-	-	-	-	-	-	-	-	-	-	-
		Coll			-	39	39	-	-	-	-	-	-	-	-	-	-	-	-	-	-	-	-	-	-	-	-	-	-	-	-	-	-	-	-
		Comp			-	44	44	-	-	-	-	-	-	-	-	-	-	-	-	-	-	-	-	-	-	-	-	-	-	-	-	-	-	-	-
		DCPD			-	37	37	-	-	-	-	-	-	-	-	-	-	-	-	-	-	-	-	-	-	-	-	-	-	-	-	-	-	-	-
Z8 ROADSTER	9154 00	AB			-	-	-	-	-	-	-	-	-	-	-	-	-	-	-	-	-	-	-	6	6	6	6	-	-	-	-	-	-	-	-
		Coll			-	-	-	-	-	-	-	-	-	-	-	-	-	-	-	-	-	-	-	51	51	51	51	-	-	-	-	-	-	-	-
		Comp			-	-	-	-	-	-	-	-	-	-	-	-	-	-	-	-	-	-	-	61	56	56	56	-	-	-	-	-	-	-	-
		DCPD			-	-	-	-	-	-	-	-	-	-	-	-	-	-	-	-	-	-	-	60	60	60	60	-	-	-	-	-	-	-	-

√ - Approved Theft Deterrent System

MANUFACTURER/MODEL	CODE		24	23	22	21	20	19	18	17	16	15	14	13	12	11	10	09	08	07	06	05	04	03	02	01	00	99	98	97	96	95	94	93	92
BMW TRUCK/VAN																																			
ALPINA XB7 4DR AWD	8582 00	AB			-	8	-	-	-	-	-	-	-	-	-	-	-	-	-	-	-	-	-	-	-	-	-	-	-	-	-	-	-	-	-
		Coll			-	53	-	-	-	-	-	-	-	-	-	-	-	-	-	-	-	-	-	-	-	-	-	-	-	-	-	-	-	-	-
		Comp			-	67	-	-	-	-	-	-	-	-	-	-	-	-	-	-	-	-	-	-	-	-	-	-	-	-	-	-	-	-	-
		DCPD			-	49	-	-	-	-	-	-	-	-	-	-	-	-	-	-	-	-	-	-	-	-	-	-	-	-	-	-	-	-	-
X1 28i 4DR 2WD	8881 00	AB			-	-	-	-	11	11	-	11	-	-	-	-	-	-	-	-	-	-	-	-	-	-	-	-	-	-	-	-	-	-	-
		Coll			-	-	-	-	32	32	-	32	-	-	-	-	-	-	-	-	-	-	-	-	-	-	-	-	-	-	-	-	-	-	-
		Comp			-	-	-	-	30	30	-	30	-	-	-	-	-	-	-	-	-	-	-	-	-	-	-	-	-	-	-	-	-	-	-
		DCPD			-	-	-	-	35	35	-	35	-	-	-	-	-	-	-	-	-	-	-	-	-	-	-	-	-	-	-	-	-	-	-
X1 28i 4DR AWD	8952 00	AB			-	8	8	8	9	9	9	9	9	10	10	-	-	-	-	-	-	-	-	-	-	-	-	-	-	-	-	-	-	-	-
		Coll			-	38	38	38	38	38	38	39	38	37	35	-	-	-	-	-	-	-	-	-	-	-	-	-	-	-	-	-	-	-	-
		Comp			-	35	35	35	35	35	33	32	32	32	32	-	-	-	-	-	-	-	-	-	-	-	-	-	-	-	-	-	-	-	-
		DCPD			-	40	40	40	40	40	40	40	39	37	37	-	-	-	-	-	-	-	-	-	-	-	-	-	-	-	-	-	-	-	-
X1 35i 4DR AWD	8953 00	AB			-	-	-	-	-	-	10	9	9	10	-	-	-	-	-	-	-	-	-	-	-	-	-	-	-	-	-	-	-	-	-
		Coll			-	-	-	-	-	-	41	41	39	38	-	-	-	-	-	-	-	-	-	-	-	-	-	-	-	-	-	-	-	-	-
		Comp			-	-	-	-	-	-	33	32	31	31	-	-	-	-	-	-	-	-	-	-	-	-	-	-	-	-	-	-	-	-	-
		DCPD			-	-	-	-	-	-	39	40	39	38	-	-	-	-	-	-	-	-	-	-	-	-	-	-	-	-	-	-	-	-	-
X2 28i 4DR AWD	8829 00	AB			-	9	9	9	9	-	-	-	-	-	-	-	-	-	-	-	-	-	-	-	-	-	-	-	-	-	-	-	-	-	-
		Coll			-	39	39	38	37	-	-	-	-	-	-	-	-	-	-	-	-	-	-	-	-	-	-	-	-	-	-	-	-	-	-
		Comp			-	34	34	34	34	-	-	-	-	-	-	-	-	-	-	-	-	-	-	-	-	-	-	-	-	-	-	-	-	-	-
		DCPD			-	41	41	41	41	-	-	-	-	-	-	-	-	-	-	-	-	-	-	-	-	-	-	-	-	-	-	-	-	-	-
X2 M35i 4DR AWD	8695 00	AB			-	9	9	9	-	-	-	-	-	-	-	-	-	-	-	-	-	-	-	-	-	-	-	-	-	-	-	-	-	-	-
		Coll			-	38	38	37	-	-	-	-	-	-	-	-	-	-	-	-	-	-	-	-	-	-	-	-	-	-	-	-	-	-	-
		Comp			-	35	35	34	-	-	-	-	-	-	-	-	-	-	-	-	-	-	-	-	-	-	-	-	-	-	-	-	-	-	-
		DCPD			-	40	40	40	-	-	-	-	-	-	-	-	-	-	-	-	-	-	-	-	-	-	-	-	-	-	-	-	-	-	-
X3 2.5i 4DR AWD	9092 00	AB			-	-	-	-	-	-	-	-	-	-	-	-	-	-	-	-	10	10	10	-	-	-	-	-	-	-	-	-	-	-	-
		Coll			-	-	-	-	-	-	-	-	-	-	-	-	-	-	-	-	31	30	29	-	-	-	-	-	-	-	-	-	-	-	-
		Comp			-	-	-	-	-	-	-	-	-	-	-	-	-	-	-	-	30	28	27	-	-	-	-	-	-	-	-	-	-	-	-
		DCPD			-	-	-	-	-	-	-	-	-	-	-	-	-	-	-	-	32	31	29	-	-	-	-	-	-	-	-	-	-	-	-
X3 28d 4DR AWD	8948 00	AB			-	-	-	-	-	9	9	9	-	-	-	-	-	-	-	-	-	-	-	-	-	-	-	-	-	-	-	-	-	-	-
		Coll			-	-	-	-	-	40	40	40	-	-	-	-	-	-	-	-	-	-	-	-	-	-	-	-	-	-	-	-	-	-	-
		Comp			-	-	-	-	-	39	38	36	-	-	-	-	-	-	-	-	-	-	-	-	-	-	-	-	-	-	-	-	-	-	-
		DCPD			-	-	-	-	-	47	47	47	-	-	-	-	-	-	-	-	-	-	-	-	-	-	-	-	-	-	-	-	-	-	-
X3 28i 4DR 2WD	8820 00	AB			-	-	-	-	-	11	11	-	-	-	-	-	-	-	-	-	-	-	-	-	-	-	-	-	-	-	-	-	-	-	-
		Coll			-	-	-	-	-	32	32	-	-	-	-	-	-	-	-	-	-	-	-	-	-	-	-	-	-	-	-	-	-	-	-
		Comp			-	-	-	-	-	29	29	-	-	-	-	-	-	-	-	-	-	-	-	-	-	-	-	-	-	-	-	-	-	-	-
		DCPD			-	-	-	-	-	36	36	-	-	-	-	-	-	-	-	-	-	-	-	-	-	-	-	-	-	-	-	-	-	-	-
X3 28i 4DR AWD	8997 00	AB			-	-	-	-	-	9	9	9	9	10	9	10	10	-	-	-	-	-	-	-	-	-	-	-	-	-	-	-	-	-	-
		Coll			-	-	-	-	-	43	43	43	42	42	41	39	38	-	-	-	-	-	-	-	-	-	-	-	-	-	-	-	-	-	-
		Comp			-	-	-	-	-	35	35	32	32	32	31	30	30	-	-	-	-	-	-	-	-	-	-	-	-	-	-	-	-	-	-
		DCPD			-	-	-	-	-	48	48	47	48	44	44	41	41	-	-	-	-	-	-	-	-	-	-	-	-	-	-	-	-	-	-
X3 3.0i 4DR AWD	9093 00	AB			-	-	-	-	-	-	-	-	-	-	-	-	-	10	10	10	10	10	10	-	-	-	-	-	-	-	-	-	-	-	-
		Coll			-	-	-	-	-	-	-	-	-	-	-	-	-	32	32	31	29	28	27	-	-	-	-	-	-	-	-	-	-	-	-
		Comp			-	-	-	-	-	-	-	-	-	-	-	-	-	29	30	29	27	27	24	-	-	-	-	-	-	-	-	-	-	-	-
		DCPD			-	-	-	-	-	-	-	-	-	-	-	-	-	35	34	33	32	31	30	-	-	-	-	-	-	-	-	-	-	-	-

MANUFACTURER/MODEL	CODE		24	23	22	21	20	19	18	17	16	15	14	13	12	11	10	09	08	07	06	05	04	03	02	01	00	99	98	97	96	95	94	93	92
BMW TRUCK/VAN																																			
X3 3.0si 4DR AWD	9071 00	AB			-	-	-	-	-	-	-	-	-	-	-	-	-	10	10	10	-	-	-	-	-	-	-	-	-	-	-	-	-	-	-
		Coll			-	-	-	-	-	-	-	-	-	-	-	-	-	36	33	33	-	-	-	-	-	-	-	-	-	-	-	-	-	-	-
		Comp			-	-	-	-	-	-	-	-	-	-	-	-	-	34	32	31	-	-	-	-	-	-	-	-	-	-	-	-	-	-	-
		DCPD			-	-	-	-	-	-	-	-	-	-	-	-	-	38	36	36	-	-	-	-	-	-	-	-	-	-	-	-	-	-	-
X3 30e 4DR AWD	8591 00	AB			-	9	10	-	-	-	-	-	-	-	-	-	-	-	-	-	-	-	-	-	-	-	-	-	-	-	-	-	-	-	-
		Coll			-	39	40	-	-	-	-	-	-	-	-	-	-	-	-	-	-	-	-	-	-	-	-	-	-	-	-	-	-	-	-
		Comp			-	43	43	-	-	-	-	-	-	-	-	-	-	-	-	-	-	-	-	-	-	-	-	-	-	-	-	-	-	-	-
		DCPD			-	42	42	-	-	-	-	-	-	-	-	-	-	-	-	-	-	-	-	-	-	-	-	-	-	-	-	-	-	-	-
X3 30i 4DR 2WD	8574 00	AB			-	-	10	-	-	-	-	-	-	-	-	-	-	-	-	-	-	-	-	-	-	-	-	-	-	-	-	-	-	-	-
		Coll			-	-	38	-	-	-	-	-	-	-	-	-	-	-	-	-	-	-	-	-	-	-	-	-	-	-	-	-	-	-	-
		Comp			-	-	37	-	-	-	-	-	-	-	-	-	-	-	-	-	-	-	-	-	-	-	-	-	-	-	-	-	-	-	-
		DCPD			-	-	40	-	-	-	-	-	-	-	-	-	-	-	-	-	-	-	-	-	-	-	-	-	-	-	-	-	-	-	-
X3 30i 4DR AWD	8996 00	AB			-	10	10	10	10	-	-	-	-	-	-	-	10	-	-	-	-	-	-	-	-	-	-	-	-	-	-	-	-	-	-
		Coll			-	38	39	39	40	-	-	-	-	-	-	-	35	-	-	-	-	-	-	-	-	-	-	-	-	-	-	-	-	-	-
		Comp			-	38	38	38	34	-	-	-	-	-	-	-	29	-	-	-	-	-	-	-	-	-	-	-	-	-	-	-	-	-	-
		DCPD			-	41	41	41	41	-	-	-	-	-	-	-	38	-	-	-	-	-	-	-	-	-	-	-	-	-	-	-	-	-	-
X3 35i 4DR AWD	8984 00	AB			-	-	-	-	-	9	9	9	9	10	10	10	-	-	-	-	-	-	-	-	-	-	-	-	-	-	-	-	-	-	-
		Coll			-	-	-	-	-	43	43	43	43	43	43	42	-	-	-	-	-	-	-	-	-	-	-	-	-	-	-	-	-	-	-
		Comp			-	-	-	-	-	33	34	34	34	32	32	32	-	-	-	-	-	-	-	-	-	-	-	-	-	-	-	-	-	-	-
		DCPD			-	-	-	-	-	47	47	47	47	47	47	45	-	-	-	-	-	-	-	-	-	-	-	-	-	-	-	-	-	-	-
X3 M 4DR AWD	8682 00	AB			-	8	9	-	-	-	-	-	-	-	-	-	-	-	-	-	-	-	-	-	-	-	-	-	-	-	-	-	-	-	-
		Coll			-	41	41	-	-	-	-	-	-	-	-	-	-	-	-	-	-	-	-	-	-	-	-	-	-	-	-	-	-	-	-
		Comp			-	59	59	-	-	-	-	-	-	-	-	-	-	-	-	-	-	-	-	-	-	-	-	-	-	-	-	-	-	-	-
		DCPD			-	41	41	-	-	-	-	-	-	-	-	-	-	-	-	-	-	-	-	-	-	-	-	-	-	-	-	-	-	-	-
X3 M COMPETITION 4DR AWD	8682 01	AB			-	8	9	-	-	-	-	-	-	-	-	-	-	-	-	-	-	-	-	-	-	-	-	-	-	-	-	-	-	-	-
		Coll			-	41	41	-	-	-	-	-	-	-	-	-	-	-	-	-	-	-	-	-	-	-	-	-	-	-	-	-	-	-	-
		Comp			-	59	59	-	-	-	-	-	-	-	-	-	-	-	-	-	-	-	-	-	-	-	-	-	-	-	-	-	-	-	-
		DCPD			-	41	41	-	-	-	-	-	-	-	-	-	-	-	-	-	-	-	-	-	-	-	-	-	-	-	-	-	-	-	-
X3 M40i 4DR AWD	8839 00	AB			-	8	9	9	9	-	-	-	-	-	-	-	-	-	-	-	-	-	-	-	-	-	-	-	-	-	-	-	-	-	-
		Coll			-	41	41	41	41	-	-	-	-	-	-	-	-	-	-	-	-	-	-	-	-	-	-	-	-	-	-	-	-	-	-
		Comp			-	49	49	49	47	-	-	-	-	-	-	-	-	-	-	-	-	-	-	-	-	-	-	-	-	-	-	-	-	-	-
		DCPD			-	43	43	43	43	-	-	-	-	-	-	-	-	-	-	-	-	-	-	-	-	-	-	-	-	-	-	-	-	-	-
X4 28i 4DR AWD	8945 00	AB			-	-	-	-	8	9	9	9	-	-	-	-	-	-	-	-	-	-	-	-	-	-	-	-	-	-	-	-	-	-	-
		Coll			-	-	-	-	35	35	35	35	-	-	-	-	-	-	-	-	-	-	-	-	-	-	-	-	-	-	-	-	-	-	-
		Comp			-	-	-	-	43	43	43	43	-	-	-	-	-	-	-	-	-	-	-	-	-	-	-	-	-	-	-	-	-	-	-
		DCPD			-	-	-	-	43	43	43	43	-	-	-	-	-	-	-	-	-	-	-	-	-	-	-	-	-	-	-	-	-	-	-
X4 30i 4DR AWD	8818 00	AB			-	8	8	8	-	-	-	-	-	-	-	-	-	-	-	-	-	-	-	-	-	-	-	-	-	-	-	-	-	-	-
		Coll			-	33	33	33	-	-	-	-	-	-	-	-	-	-	-	-	-	-	-	-	-	-	-	-	-	-	-	-	-	-	-
		Comp			-	47	47	47	-	-	-	-	-	-	-	-	-	-	-	-	-	-	-	-	-	-	-	-	-	-	-	-	-	-	-
		DCPD			-	40	40	40	-	-	-	-	-	-	-	-	-	-	-	-	-	-	-	-	-	-	-	-	-	-	-	-	-	-	-
X4 35i 4DR AWD	8946 00	AB			-	-	-	-	-	-	9	9	-	-	-	-	-	-	-	-	-	-	-	-	-	-	-	-	-	-	-	-	-	-	-
		Coll			-	-	-	-	-	-	38	38	-	-	-	-	-	-	-	-	-	-	-	-	-	-	-	-	-	-	-	-	-	-	-
		Comp			-	-	-	-	-	-	43	42	-	-	-	-	-	-	-	-	-	-	-	-	-	-	-	-	-	-	-	-	-	-	-
		DCPD			-	-	-	-	-	-	43	43	-	-	-	-	-	-	-	-	-	-	-	-	-	-	-	-	-	-	-	-	-	-	-

MANUFACTURER/MODEL	CODE		24	23	22	21	20	19	18	17	16	15	14	13	12	11	10	09	08	07	06	05	04	03	02	01	00	99	98	97	96	95	94	93	92
BMW TRUCK/VAN																																			
X4 M 4DR AWD	8681 00	AB			-	8	9	-	-	-	-	-	-	-	-	-	-	-	-	-	-	-	-	-	-	-	-	-	-	-	-	-	-	-	-
		Coll			-	43	43	-	-	-	-	-	-	-	-	-	-	-	-	-	-	-	-	-	-	-	-	-	-	-	-	-	-	-	-
		Comp			-	60	60	-	-	-	-	-	-	-	-	-	-	-	-	-	-	-	-	-	-	-	-	-	-	-	-	-	-	-	-
		DCPD			-	42	42	-	-	-	-	-	-	-	-	-	-	-	-	-	-	-	-	-	-	-	-	-	-	-	-	-	-	-	-
X4 M COMPETITION 4DR AWD	8681 01	AB			-	8	9	-	-	-	-	-	-	-	-	-	-	-	-	-	-	-	-	-	-	-	-	-	-	-	-	-	-	-	-
		Coll			-	43	43	-	-	-	-	-	-	-	-	-	-	-	-	-	-	-	-	-	-	-	-	-	-	-	-	-	-	-	-
		Comp			-	60	60	-	-	-	-	-	-	-	-	-	-	-	-	-	-	-	-	-	-	-	-	-	-	-	-	-	-	-	-
		DCPD			-	42	42	-	-	-	-	-	-	-	-	-	-	-	-	-	-	-	-	-	-	-	-	-	-	-	-	-	-	-	-
X4 M40i 4DR AWD	8922 00	AB			-	8	8	8	9	8	9	-	-	-	-	-	-	-	-	-	-	-	-	-	-	-	-	-	-	-	-	-	-	-	-
		Coll			-	35	35	34	37	37	37	-	-	-	-	-	-	-	-	-	-	-	-	-	-	-	-	-	-	-	-	-	-	-	-
		Comp			-	44	44	44	42	40	40	-	-	-	-	-	-	-	-	-	-	-	-	-	-	-	-	-	-	-	-	-	-	-	-
		DCPD			-	41	41	41	44	44	43	-	-	-	-	-	-	-	-	-	-	-	-	-	-	-	-	-	-	-	-	-	-	-	-
X5 3.0i 4DR AWD	9155 00	AB			-	-	-	-	-	-	-	-	-	-	-	-	-	-	-	-	8	8	7	8	8	8	-	-	-	-	-	-	-	-	-
		Coll			-	-	-	-	-	-	-	-	-	-	-	-	-	-	-	-	32	31	29	28	26	26	-	-	-	-	-	-	-	-	-
		Comp			-	-	-	-	-	-	-	-	-	-	-	-	-	-	-	-	45	41	41	40	39	39	-	-	-	-	-	-	-	-	-
		DCPD			-	-	-	-	-	-	-	-	-	-	-	-	-	-	-	-	33	32	30	29	28	28	-	-	-	-	-	-	-	-	-
X5 3.0si 4DR AWD	9069 00	AB			-	-	-	-	-	-	-	-	-	-	-	-	-	9	9	9	-	-	-	-	-	-	-	-	-	-	-	-	-	-	-
		Coll			-	-	-	-	-	-	-	-	-	-	-	-	-	40	38	38	-	-	-	-	-	-	-	-	-	-	-	-	-	-	-
		Comp			-	-	-	-	-	-	-	-	-	-	-	-	-	45	45	42	-	-	-	-	-	-	-	-	-	-	-	-	-	-	-
		DCPD			-	-	-	-	-	-	-	-	-	-	-	-	-	41	40	40	-	-	-	-	-	-	-	-	-	-	-	-	-	-	-
X5 30i 4DR AWD	8994 00	AB			-	-	-	-	-	-	-	-	-	-	-	9	9	-	-	-	-	-	-	-	-	-	-	-	-	-	-	-	-	-	-
		Coll			-	-	-	-	-	-	-	-	-	-	-	40	40	-	-	-	-	-	-	-	-	-	-	-	-	-	-	-	-	-	-
		Comp			-	-	-	-	-	-	-	-	-	-	-	48	48	-	-	-	-	-	-	-	-	-	-	-	-	-	-	-	-	-	-
		DCPD			-	-	-	-	-	-	-	-	-	-	-	43	43	-	-	-	-	-	-	-	-	-	-	-	-	-	-	-	-	-	-
X5 35d 4DR AWD	9041 00	AB			-	-	-	-	8	8	9	9	8	9	9	9	9	9	-	-	-	-	-	-	-	-	-	-	-	-	-	-	-	-	-
		Coll			-	-	-	-	43	43	43	43	43	43	43	41	41	41	-	-	-	-	-	-	-	-	-	-	-	-	-	-	-	-	-
		Comp			-	-	-	-	56	56	54	54	54	50	50	48	47	44	-	-	-	-	-	-	-	-	-	-	-	-	-	-	-	-	-
		DCPD			-	-	-	-	43	43	43	43	43	43	43	43	43	41	-	-	-	-	-	-	-	-	-	-	-	-	-	-	-	-	-
X5 35i 4DR 2WD	8879 00	AB			-	-	-	-	-	9	-	-	9	-	-	-	-	-	-	-	-	-	-	-	-	-	-	-	-	-	-	-	-	-	-
		Coll			-	-	-	-	-	40	-	-	39	-	-	-	-	-	-	-	-	-	-	-	-	-	-	-	-	-	-	-	-	-	-
		Comp			-	-	-	-	-	49	-	-	49	-	-	-	-	-	-	-	-	-	-	-	-	-	-	-	-	-	-	-	-	-	-
		DCPD			-	-	-	-	-	43	-	-	42	-	-	-	-	-	-	-	-	-	-	-	-	-	-	-	-	-	-	-	-	-	-
X5 35i 4DR AWD	8989 00	AB			-	-	-	-	9	9	8	9	9	9	9	9	-	-	-	-	-	-	-	-	-	-	-	-	-	-	-	-	-	-	-
		Coll			-	-	-	-	40	40	40	40	40	40	40	40	-	-	-	-	-	-	-	-	-	-	-	-	-	-	-	-	-	-	-
		Comp			-	-	-	-	52	48	48	48	47	47	46	47	-	-	-	-	-	-	-	-	-	-	-	-	-	-	-	-	-	-	-
		DCPD			-	-	-	-	43	43	43	43	43	43	43	43	-	-	-	-	-	-	-	-	-	-	-	-	-	-	-	-	-	-	-
X5 4.4i 4DR AWD	9153 00	AB			-	-	-	-	-	-	-	-	-	-	-	-	-	-	-	-	8	8	7	8	7	7	7	-	-	-	-	-	-	-	-
		Coll			-	-	-	-	-	-	-	-	-	-	-	-	-	-	-	-	30	30	29	27	26	26	26	-	-	-	-	-	-	-	-
		Comp			-	-	-	-	-	-	-	-	-	-	-	-	-	-	-	-	54	56	52	50	47	47	47	-	-	-	-	-	-	-	-
		DCPD			-	-	-	-	-	-	-	-	-	-	-	-	-	-	-	-	32	32	30	30	30	30	30	-	-	-	-	-	-	-	-
X5 4.6iS 4DR AWD	9170 00	AB			-	-	-	-	-	-	-	-	-	-	-	-	-	-	-	-	-	-	-	8	8	-	-	-	-	-	-	-	-	-	-
		Coll			-	-	-	-	-	-	-	-	-	-	-	-	-	-	-	-	-	-	-	36	36	-	-	-	-	-	-	-	-	-	-
		Comp			-	-	-	-	-	-	-	-	-	-	-	-	-	-	-	-	-	-	-	65	68	-	-	-	-	-	-	-	-	-	-
		DCPD			-	-	-	-	-	-	-	-	-	-	-	-	-	-	-	-	-	-	-	37	36	-	-	-	-	-	-	-	-	-	-

√ - Approved Theft Deterrent System

MANUFACTURER/MODEL	CODE		24	23	22	21	20	19	18	17	16	15	14	13	12	11	10	09	08	07	06	05	04	03	02	01	00	99	98	97	96	95	94	93	92
BMW TRUCK/VAN																																			
X5 4.8i 4DR AWD	9068 00	AB			-	-	-	-	-	-	-	-	-	-	-	-	-	9	9	9	-	-	-	-	-	-	-	-	-	-	-	-	-	-	-
		Coll			-	-	-	-	-	-	-	-	-	-	-	-	-	41	40	40	-	-	-	-	-	-	-	-	-	-	-	-	-	-	-
		Comp			-	-	-	-	-	-	-	-	-	-	-	-	-	58	55	54	-	-	-	-	-	-	-	-	-	-	-	-	-	-	-
		DCPD			-	-	-	-	-	-	-	-	-	-	-	-	-	38	37	37	-	-	-	-	-	-	-	-	-	-	-	-	-	-	-
X5 4.8is 4DR AWD	9099 00	AB			-	-	-	-	-	-	-	-	-	-	-	-	-	-	-	-	8	7	8	-	-	-	-	-	-	-	-	-	-	-	-
		Coll			-	-	-	-	-	-	-	-	-	-	-	-	-	-	-	-	42	38	37	-	-	-	-	-	-	-	-	-	-	-	-
		Comp			-	-	-	-	-	-	-	-	-	-	-	-	-	-	-	-	68	72	67	-	-	-	-	-	-	-	-	-	-	-	-
		DCPD			-	-	-	-	-	-	-	-	-	-	-	-	-	-	-	-	44	44	42	-	-	-	-	-	-	-	-	-	-	-	-
X5 40e 4DR AWD	8921 00	AB			-	-	-	-	8	8	8	-	-	-	-	-	-	-	-	-	-	-	-	-	-	-	-	-	-	-	-	-	-	-	-
		Coll			-	-	-	-	41	41	41	-	-	-	-	-	-	-	-	-	-	-	-	-	-	-	-	-	-	-	-	-	-	-	-
		Comp			-	-	-	-	59	55	52	-	-	-	-	-	-	-	-	-	-	-	-	-	-	-	-	-	-	-	-	-	-	-	-
		DCPD			-	-	-	-	44	44	44	-	-	-	-	-	-	-	-	-	-	-	-	-	-	-	-	-	-	-	-	-	-	-	-
X5 40i 4DR AWD	8801 00	AB			-	8	8	8	-	-	-	-	-	-	-	-	-	-	-	-	-	-	-	-	-	-	-	-	-	-	-	-	-	-	-
		Coll			-	38	38	38	-	-	-	-	-	-	-	-	-	-	-	-	-	-	-	-	-	-	-	-	-	-	-	-	-	-	-
		Comp			-	55	55	55	-	-	-	-	-	-	-	-	-	-	-	-	-	-	-	-	-	-	-	-	-	-	-	-	-	-	-
		DCPD			-	41	41	41	-	-	-	-	-	-	-	-	-	-	-	-	-	-	-	-	-	-	-	-	-	-	-	-	-	-	-
X5 45e 4DR AWD	8585 00	AB			-	8	-	-	-	-	-	-	-	-	-	-	-	-	-	-	-	-	-	-	-	-	-	-	-	-	-	-	-	-	-
		Coll			-	37	-	-	-	-	-	-	-	-	-	-	-	-	-	-	-	-	-	-	-	-	-	-	-	-	-	-	-	-	-
		Comp			-	54	-	-	-	-	-	-	-	-	-	-	-	-	-	-	-	-	-	-	-	-	-	-	-	-	-	-	-	-	-
		DCPD			-	39	-	-	-	-	-	-	-	-	-	-	-	-	-	-	-	-	-	-	-	-	-	-	-	-	-	-	-	-	-
X5 48i 4DR AWD	8995 00	AB			-	-	-	-	-	-	-	-	-	-	-	-	9	-	-	-	-	-	-	-	-	-	-	-	-	-	-	-	-	-	-
		Coll			-	-	-	-	-	-	-	-	-	-	-	-	41	-	-	-	-	-	-	-	-	-	-	-	-	-	-	-	-	-	-
		Comp			-	-	-	-	-	-	-	-	-	-	-	-	53	-	-	-	-	-	-	-	-	-	-	-	-	-	-	-	-	-	-
		DCPD			-	-	-	-	-	-	-	-	-	-	-	-	40	-	-	-	-	-	-	-	-	-	-	-	-	-	-	-	-	-	-
X5 50i 4DR AWD	8990 00	AB			-	-	-	8	9	9	8	8	9	9	9	9	-	-	-	-	-	-	-	-	-	-	-	-	-	-	-	-	-	-	-
		Coll			-	-	-	41	43	43	43	43	43	43	43	41	-	-	-	-	-	-	-	-	-	-	-	-	-	-	-	-	-	-	-
		Comp			-	-	-	66	65	64	62	62	61	59	59	59	-	-	-	-	-	-	-	-	-	-	-	-	-	-	-	-	-	-	-
		DCPD			-	-	-	42	44	44	44	44	44	44	44	44	-	-	-	-	-	-	-	-	-	-	-	-	-	-	-	-	-	-	-
X5 M 4DR AWD	9042 00	AB			-	-	7	-	7	7	7	7	-	7	7	7	7	-	-	-	-	-	-	-	-	-	-	-	-	-	-	-	-	-	-
		Coll			-	-	47	-	44	44	44	44	-	44	44	44	44	-	-	-	-	-	-	-	-	-	-	-	-	-	-	-	-	-	-
		Comp			-	-	63	-	71	71	71	70	-	65	62	63	61	-	-	-	-	-	-	-	-	-	-	-	-	-	-	-	-	-	-
		DCPD			-	-	40	-	40	40	40	40	-	41	41	41	40	-	-	-	-	-	-	-	-	-	-	-	-	-	-	-	-	-	-
X5 M COMPETITION 4DR AWD	9042 01	AB			-	7	7	-	-	-	-	-	-	-	-	-	-	-	-	-	-	-	-	-	-	-	-	-	-	-	-	-	-	-	-
		Coll			-	47	47	-	-	-	-	-	-	-	-	-	-	-	-	-	-	-	-	-	-	-	-	-	-	-	-	-	-	-	-
		Comp			-	63	63	-	-	-	-	-	-	-	-	-	-	-	-	-	-	-	-	-	-	-	-	-	-	-	-	-	-	-	-
		DCPD			-	40	40	-	-	-	-	-	-	-	-	-	-	-	-	-	-	-	-	-	-	-	-	-	-	-	-	-	-	-	-
X5 M50i 4DR AWD	8990 01	AB			-	8	8	-	-	-	-	-	-	-	-	-	-	-	-	-	-	-	-	-	-	-	-	-	-	-	-	-	-	-	-
		Coll			-	43	43	-	-	-	-	-	-	-	-	-	-	-	-	-	-	-	-	-	-	-	-	-	-	-	-	-	-	-	-
		Comp			-	65	65	-	-	-	-	-	-	-	-	-	-	-	-	-	-	-	-	-	-	-	-	-	-	-	-	-	-	-	-
		DCPD			-	42	42	-	-	-	-	-	-	-	-	-	-	-	-	-	-	-	-	-	-	-	-	-	-	-	-	-	-	-	-
X6 35i 4DR AWD	9051 00	AB			-	-	-	8	8	8	8	8	8	8	8	8	9	8	8	-	-	-	-	-	-	-	-	-	-	-	-	-	-	-	-
		Coll			-	-	-	43	43	43	43	43	43	43	43	43	43	43	43	-	-	-	-	-	-	-	-	-	-	-	-	-	-	-	-
		Comp			-	-	-	71	70	68	69	65	65	64	63	61	56	53	50	-	-	-	-	-	-	-	-	-	-	-	-	-	-	-	-
		DCPD			-	-	-	44	44	44	44	44	44	44	44	44	44	44	44	-	-	-	-	-	-	-	-	-	-	-	-	-	-	-	-

√ - Approved Theft Deterrent System

MANUFACTURER/MODEL	CODE		24	23	22	21	20	19	18	17	16	15	14	13	12	11	10	09	08	07	06	05	04	03	02	01	00	99	98	97	96	95	94	93	92
BMW TRUCK/VAN																																			
X6 40i 4DR AWD	8661 00	AB			-	8	8	-	-	-	-	-	-	-	-	-	-	-	-	-	-	-	-	-	-	-	-	-	-	-	-	-	-	-	-
		Coll			-	40	40	-	-	-	-	-	-	-	-	-	-	-	-	-	-	-	-	-	-	-	-	-	-	-	-	-	-	-	-
		Comp			-	60	60	-	-	-	-	-	-	-	-	-	-	-	-	-	-	-	-	-	-	-	-	-	-	-	-	-	-	-	-
		DCPD			-	42	42	-	-	-	-	-	-	-	-	-	-	-	-	-	-	-	-	-	-	-	-	-	-	-	-	-	-	-	-
X6 50i 4DR AWD	9052 00	AB			-	-	-	8	8	9	8	8	8	8	8	9	8	8	8	-	-	-	-	-	-	-	-	-	-	-	-	-	-	-	-
		Coll			-	-	-	43	43	43	43	43	43	43	43	43	43	43	40	-	-	-	-	-	-	-	-	-	-	-	-	-	-	-	-
		Comp			-	-	-	86	86	86	84	79	76	74	74	66	66	66	66	-	-	-	-	-	-	-	-	-	-	-	-	-	-	-	-
		DCPD			-	-	-	47	47	47	47	47	47	47	47	47	47	44	38	-	-	-	-	-	-	-	-	-	-	-	-	-	-	-	-
X6 HYBRID 4DR AWD	8993 00	AB			-	-	-	-	-	-	-	-	-	-	-	8	8	-	-	-	-	-	-	-	-	-	-	-	-	-	-	-	-	-	-
		Coll			-	-	-	-	-	-	-	-	-	-	-	43	43	-	-	-	-	-	-	-	-	-	-	-	-	-	-	-	-	-	-
		Comp			-	-	-	-	-	-	-	-	-	-	-	65	64	-	-	-	-	-	-	-	-	-	-	-	-	-	-	-	-	-	-
		DCPD			-	-	-	-	-	-	-	-	-	-	-	47	47	-	-	-	-	-	-	-	-	-	-	-	-	-	-	-	-	-	-
X6 M 4DR AWD	9009 00	AB			-	-	7	7	7	7	7	7	8	7	7	7	7	-	-	-	-	-	-	-	-	-	-	-	-	-	-	-	-	-	-
		Coll			-	-	46	43	43	43	43	43	43	43	43	43	40	-	-	-	-	-	-	-	-	-	-	-	-	-	-	-	-	-	-
		Comp			-	-	61	68	68	64	62	63	58	59	58	56	56	-	-	-	-	-	-	-	-	-	-	-	-	-	-	-	-	-	-
		DCPD			-	-	37	37	37	37	37	37	37	37	37	37	37	-	-	-	-	-	-	-	-	-	-	-	-	-	-	-	-	-	-
X6 M COMPETITION 4DR AWD	9009 01	AB			-	7	7	-	-	-	-	-	-	-	-	-	-	-	-	-	-	-	-	-	-	-	-	-	-	-	-	-	-	-	-
		Coll			-	46	46	-	-	-	-	-	-	-	-	-	-	-	-	-	-	-	-	-	-	-	-	-	-	-	-	-	-	-	-
		Comp			-	61	61	-	-	-	-	-	-	-	-	-	-	-	-	-	-	-	-	-	-	-	-	-	-	-	-	-	-	-	-
		DCPD			-	37	37	-	-	-	-	-	-	-	-	-	-	-	-	-	-	-	-	-	-	-	-	-	-	-	-	-	-	-	-
X6 M50i 4DR AWD	8660 00	AB			-	8	8	-	-	-	-	-	-	-	-	-	-	-	-	-	-	-	-	-	-	-	-	-	-	-	-	-	-	-	-
		Coll			-	40	39	-	-	-	-	-	-	-	-	-	-	-	-	-	-	-	-	-	-	-	-	-	-	-	-	-	-	-	-
		Comp			-	70	70	-	-	-	-	-	-	-	-	-	-	-	-	-	-	-	-	-	-	-	-	-	-	-	-	-	-	-	-
		DCPD			-	43	43	-	-	-	-	-	-	-	-	-	-	-	-	-	-	-	-	-	-	-	-	-	-	-	-	-	-	-	-
X7 40i 4DR AWD	8697 00	AB			-	8	7	7	-	-	-	-	-	-	-	-	-	-	-	-	-	-	-	-	-	-	-	-	-	-	-	-	-	-	-
		Coll			-	44	44	44	-	-	-	-	-	-	-	-	-	-	-	-	-	-	-	-	-	-	-	-	-	-	-	-	-	-	-
		Comp			-	58	58	57	-	-	-	-	-	-	-	-	-	-	-	-	-	-	-	-	-	-	-	-	-	-	-	-	-	-	-
		DCPD			-	46	46	46	-	-	-	-	-	-	-	-	-	-	-	-	-	-	-	-	-	-	-	-	-	-	-	-	-	-	-
X7 50i 4DR AWD	8696 00	AB			-	-	-	7	-	-	-	-	-	-	-	-	-	-	-	-	-	-	-	-	-	-	-	-	-	-	-	-	-	-	-
		Coll			-	-	-	56	-	-	-	-	-	-	-	-	-	-	-	-	-	-	-	-	-	-	-	-	-	-	-	-	-	-	-
		Comp			-	-	-	63	-	-	-	-	-	-	-	-	-	-	-	-	-	-	-	-	-	-	-	-	-	-	-	-	-	-	-
		DCPD			-	-	-	51	-	-	-	-	-	-	-	-	-	-	-	-	-	-	-	-	-	-	-	-	-	-	-	-	-	-	-
X7 M50i 4DR AWD	8696 01	AB			-	8	7	-	-	-	-	-	-	-	-	-	-	-	-	-	-	-	-	-	-	-	-	-	-	-	-	-	-	-	-
		Coll			-	56	56	-	-	-	-	-	-	-	-	-	-	-	-	-	-	-	-	-	-	-	-	-	-	-	-	-	-	-	-
		Comp			-	62	62	-	-	-	-	-	-	-	-	-	-	-	-	-	-	-	-	-	-	-	-	-	-	-	-	-	-	-	-
		DCPD			-	51	51	-	-	-	-	-	-	-	-	-	-	-	-	-	-	-	-	-	-	-	-	-	-	-	-	-	-	-	-
BUICK																																			
ALLURE CX 4DR	6309 00	AB			-	-	-	-	-	-	-	-	-	-	-	-	11	10	10	10	10	10	-	-	-	-	-	-	-	-	-	-	-	-	-
		Coll			-	-	-	-	-	-	-	-	-	-	-	-	33	20	18	17	18	15	-	-	-	-	-	-	-	-	-	-	-	-	-
		Comp			-	-	-	-	-	-	-	-	-	-	-	-	29	11	13	√12	√12	√11	-	-	-	-	-	-	-	-	-	-	-	-	-
		DCPD			-	-	-	-	-	-	-	-	-	-	-	-	34	20	17	18	16	14	-	-	-	-	-	-	-	-	-	-	-	-	-

√ - Approved Theft Deterrent System

MANUFACTURER/MODEL	CODE		24	23	22	21	20	19	18	17	16	15	14	13	12	11	10	09	08	07	06	05	04	03	02	01	00	99	98	97	96	95	94	93	92
BUICK																																			
ALLURE CXL 4DR	6309 01	AB			-	-	-	-	-	-	-	-	-	-	-	-	11	10	10	10	10	10	-	-	-	-	-	-	-	-	-	-	-	-	-
		Coll			-	-	-	-	-	-	-	-	-	-	-	-	33	20	18	17	18	15	-	-	-	-	-	-	-	-	-	-	-	-	-
		Comp			-	-	-	-	-	-	-	-	-	-	-	-	29	11	13	√12	√12	√11	-	-	-	-	-	-	-	-	-	-	-	-	-
		DCPD			-	-	-	-	-	-	-	-	-	-	-	-	34	20	17	18	16	14	-	-	-	-	-	-	-	-	-	-	-	-	-
ALLURE CXL 4DR AWD	6375 00	AB			-	-	-	-	-	-	-	-	-	-	-	-	10	-	-	-	-	-	-	-	-	-	-	-	-	-	-	-	-	-	-
		Coll			-	-	-	-	-	-	-	-	-	-	-	-	46	-	-	-	-	-	-	-	-	-	-	-	-	-	-	-	-	-	-
		Comp			-	-	-	-	-	-	-	-	-	-	-	-	30	-	-	-	-	-	-	-	-	-	-	-	-	-	-	-	-	-	-
		DCPD			-	-	-	-	-	-	-	-	-	-	-	-	44	-	-	-	-	-	-	-	-	-	-	-	-	-	-	-	-	-	-
ALLURE CXS 4DR	6310 00	AB			-	-	-	-	-	-	-	-	-	-	-	-	10	-	10	10	10	10	-	-	-	-	-	-	-	-	-	-	-	-	-
		Coll			-	-	-	-	-	-	-	-	-	-	-	-	32	-	17	18	17	15	-	-	-	-	-	-	-	-	-	-	-	-	-
		Comp			-	-	-	-	-	-	-	-	-	-	-	-	31	-	20	√18	√17	√15	-	-	-	-	-	-	-	-	-	-	-	-	-
		DCPD			-	-	-	-	-	-	-	-	-	-	-	-	31	-	18	18	17	15	-	-	-	-	-	-	-	-	-	-	-	-	-
ALLURE SUPER 4DR	6300 00	AB			-	-	-	-	-	-	-	-	-	-	-	-	-	10	10	-	-	-	-	-	-	-	-	-	-	-	-	-	-	-	-
		Coll			-	-	-	-	-	-	-	-	-	-	-	-	-	21	19	-	-	-	-	-	-	-	-	-	-	-	-	-	-	-	-
		Comp			-	-	-	-	-	-	-	-	-	-	-	-	-	19	17	-	-	-	-	-	-	-	-	-	-	-	-	-	-	-	-
		DCPD			-	-	-	-	-	-	-	-	-	-	-	-	-	20	20	-	-	-	-	-	-	-	-	-	-	-	-	-	-	-	-
CASCADA CONVERTIBLE	6382 00	AB			-	-	-	7	7	7	7	-	-	-	-	-	-	-	-	-	-	-	-	-	-	-	-	-	-	-	-	-	-	-	-
		Coll			-	-	-	20	19	19	18	-	-	-	-	-	-	-	-	-	-	-	-	-	-	-	-	-	-	-	-	-	-	-	-
		Comp			-	-	-	30	30	30	30	-	-	-	-	-	-	-	-	-	-	-	-	-	-	-	-	-	-	-	-	-	-	-	-
		DCPD			-	-	-	23	23	23	23	-	-	-	-	-	-	-	-	-	-	-	-	-	-	-	-	-	-	-	-	-	-	-	-
CENTURY 4DR	6303 00	AB			-	-	-	-	-	-	-	-	-	-	-	-	-	-	-	-	-	8	-	-	-	-	-	-	-	-	-	-	-	-	-
		Coll			-	-	-	-	-	-	-	-	-	-	-	-	-	-	-	-	-	11	-	-	-	-	-	-	-	-	-	-	-	-	-
		Comp			-	-	-	-	-	-	-	-	-	-	-	-	-	-	-	-	-	9	-	-	-	-	-	-	-	-	-	-	-	-	-
		DCPD			-	-	-	-	-	-	-	-	-	-	-	-	-	-	-	-	-	13	-	-	-	-	-	-	-	-	-	-	-	-	-
CENTURY CUSTOM 2DR	6305 00	AB			-	-	-	-	-	-	-	-	-	-	-	-	-	-	-	-	-	-	-	-	-	-	-	-	-	-	-	-	-	8	-
		Coll			-	-	-	-	-	-	-	-	-	-	-	-	-	-	-	-	-	-	-	-	-	-	-	-	-	-	-	-	-	9	-
		Comp			-	-	-	-	-	-	-	-	-	-	-	-	-	-	-	-	-	-	-	-	-	-	-	-	-	-	-	-	-	2	-
		DCPD			-	-	-	-	-	-	-	-	-	-	-	-	-	-	-	-	-	-	-	-	-	-	-	-	-	-	-	-	-	9	-
CENTURY CUSTOM 4DR	6333 00	AB			-	-	-	-	-	-	-	-	-	-	-	-	-	-	-	-	-	8	8	8	8	8	8	8	8	8	8	8	8	8	-
		Coll			-	-	-	-	-	-	-	-	-	-	-	-	-	-	-	-	-	10	11	11	9	9	9	9	9	9	9	9	9	9	-
		Comp			-	-	-	-	-	-	-	-	-	-	-	-	-	-	-	-	-	8	9	7	6	6	6	6	6	6	6	6	6	6	-
		DCPD			-	-	-	-	-	-	-	-	-	-	-	-	-	-	-	-	-	11	10	10	10	10	10	10	10	10	10	10	10	10	-
CENTURY CUSTOM WAGON	6351 00	AB			-	-	-	-	-	-	-	-	-	-	-	-	-	-	-	-	-	-	-	-	-	-	-	-	-	-	-	-	-	7	-
		Coll			-	-	-	-	-	-	-	-	-	-	-	-	-	-	-	-	-	-	-	-	-	-	-	-	-	-	-	-	-	2	-
		Comp			-	-	-	-	-	-	-	-	-	-	-	-	-	-	-	-	-	-	-	-	-	-	-	-	-	-	-	-	-	1	-
		DCPD			-	-	-	-	-	-	-	-	-	-	-	-	-	-	-	-	-	-	-	-	-	-	-	-	-	-	-	-	-	2	-
CENTURY LIMITED 4DR	6334 00	AB			-	-	-	-	-	-	-	-	-	-	-	-	-	-	-	-	-	-	-	-	7	7	7	7	7	7	-	-	-	7	-
		Coll			-	-	-	-	-	-	-	-	-	-	-	-	-	-	-	-	-	-	-	-	9	9	9	9	9	9	-	-	-	9	-
		Comp			-	-	-	-	-	-	-	-	-	-	-	-	-	-	-	-	-	-	-	-	8	8	8	8	8	8	-	-	-	8	-
		DCPD			-	-	-	-	-	-	-	-	-	-	-	-	-	-	-	-	-	-	-	-	10	10	10	10	10	10	-	-	-	10	-
CENTURY SPECIAL 4DR	6356 00	AB			-	-	-	-	-	-	-	-	-	-	-	-	-	-	-	-	-	-	-	-	-	-	-	-	-	-	8	8	8	8	-
		Coll			-	-	-	-	-	-	-	-	-	-	-	-	-	-	-	-	-	-	-	-	-	-	-	-	-	-	7	7	7	7	-
		Comp			-	-	-	-	-	-	-	-	-	-	-	-	-	-	-	-	-	-	-	-	-	-	-	-	-	-	2	2	2	2	-
		DCPD			-	-	-	-	-	-	-	-	-	-	-	-	-	-	-	-	-	-	-	-	-	-	-	-	-	-	8	8	8	8	-

√ - Approved Theft Deterrent System

MANUFACTURER/MODEL	CODE		24	23	22	21	20	19	18	17	16	15	14	13	12	11	10	09	08	07	06	05	04	03	02	01	00	99	98	97	96	95	94	93	92
BUICK																																			
CENTURY SPECIAL EDITION 4DR	6303 01	AB			-	-	-	-	-	-	-	-	-	-	-	-	-	-	-	-	-	8	-	-	-	-	-	-	-	-	-	-	-	-	-
		Coll			-	-	-	-	-	-	-	-	-	-	-	-	-	-	-	-	-	11	-	-	-	-	-	-	-	-	-	-	-	-	-
		Comp			-	-	-	-	-	-	-	-	-	-	-	-	-	-	-	-	-	9	-	-	-	-	-	-	-	-	-	-	-	-	-
		DCPD			-	-	-	-	-	-	-	-	-	-	-	-	-	-	-	-	-	13	-	-	-	-	-	-	-	-	-	-	-	-	-
CENTURY SPECIAL WAGON	6352 00	AB			-	-	-	-	-	-	-	-	-	-	-	-	-	-	-	-	-	-	-	-	-	-	-	-	-	-	8	8	8	8	-
		Coll			-	-	-	-	-	-	-	-	-	-	-	-	-	-	-	-	-	-	-	-	-	-	-	-	-	-	5	5	5	5	-
		Comp			-	-	-	-	-	-	-	-	-	-	-	-	-	-	-	-	-	-	-	-	-	-	-	-	-	-	2	2	2	2	-
		DCPD			-	-	-	-	-	-	-	-	-	-	-	-	-	-	-	-	-	-	-	-	-	-	-	-	-	-	8	8	8	8	-
LACROSSE 4DR	6244 00	AB			-	-	-	9	-	-	9	9	9	10	10	-	-	-	-	-	-	-	-	-	-	-	-	-	-	-	-	-	-	-	-
		Coll			-	-	-	32	-	-	34	34	34	35	31	-	-	-	-	-	-	-	-	-	-	-	-	-	-	-	-	-	-	-	-
		Comp			-	-	-	31	-	-	31	31	31	30	29	-	-	-	-	-	-	-	-	-	-	-	-	-	-	-	-	-	-	-	-
		DCPD			-	-	-	34	-	-	34	34	34	34	31	-	-	-	-	-	-	-	-	-	-	-	-	-	-	-	-	-	-	-	-
LACROSSE AVENIR V6 4DR	6239 03	AB			-	-	-	9	9	-	-	-	-	-	-	-	-	-	-	-	-	-	-	-	-	-	-	-	-	-	-	-	-	-	-
		Coll			-	-	-	38	38	-	-	-	-	-	-	-	-	-	-	-	-	-	-	-	-	-	-	-	-	-	-	-	-	-	-
		Comp			-	-	-	32	32	-	-	-	-	-	-	-	-	-	-	-	-	-	-	-	-	-	-	-	-	-	-	-	-	-	-
		DCPD			-	-	-	37	37	-	-	-	-	-	-	-	-	-	-	-	-	-	-	-	-	-	-	-	-	-	-	-	-	-	-
LACROSSE AVENIR V6 4DR AWD	6242 02	AB			-	-	-	9	10	-	-	-	-	-	-	-	-	-	-	-	-	-	-	-	-	-	-	-	-	-	-	-	-	-	-
		Coll			-	-	-	47	47	-	-	-	-	-	-	-	-	-	-	-	-	-	-	-	-	-	-	-	-	-	-	-	-	-	-
		Comp			-	-	-	30	31	-	-	-	-	-	-	-	-	-	-	-	-	-	-	-	-	-	-	-	-	-	-	-	-	-	-
		DCPD			-	-	-	41	41	-	-	-	-	-	-	-	-	-	-	-	-	-	-	-	-	-	-	-	-	-	-	-	-	-	-
LACROSSE CX 4DR	6244 01	AB			-	-	-	-	-	-	-	-	-	-	-	10	10	-	-	-	-	-	-	-	-	-	-	-	-	-	-	-	-	-	-
		Coll			-	-	-	-	-	-	-	-	-	-	-	30	29	-	-	-	-	-	-	-	-	-	-	-	-	-	-	-	-	-	-
		Comp			-	-	-	-	-	-	-	-	-	-	-	28	24	-	-	-	-	-	-	-	-	-	-	-	-	-	-	-	-	-	-
		DCPD			-	-	-	-	-	-	-	-	-	-	-	31	30	-	-	-	-	-	-	-	-	-	-	-	-	-	-	-	-	-	-
LACROSSE CX V6 4DR	6239 01	AB			-	-	-	-	-	-	-	-	-	-	-	10	10	10	10	10	10	7	-	-	-	-	-	-	-	-	-	-	-	-	-
		Coll			-	-	-	-	-	-	-	-	-	-	-	31	29	21	20	17	17	13	-	-	-	-	-	-	-	-	-	-	-	-	-
		Comp			-	-	-	-	-	-	-	-	-	-	-	24	21	16	17	16	16	17	-	-	-	-	-	-	-	-	-	-	-	-	-
		DCPD			-	-	-	-	-	-	-	-	-	-	-	31	29	21	20	18	16	11	-	-	-	-	-	-	-	-	-	-	-	-	-
LACROSSE CXL 4DR	6244 02	AB			-	-	-	-	-	-	-	-	-	-	-	10	10	-	-	-	-	-	-	-	-	-	-	-	-	-	-	-	-	-	-
		Coll			-	-	-	-	-	-	-	-	-	-	-	30	29	-	-	-	-	-	-	-	-	-	-	-	-	-	-	-	-	-	-
		Comp			-	-	-	-	-	-	-	-	-	-	-	28	24	-	-	-	-	-	-	-	-	-	-	-	-	-	-	-	-	-	-
		DCPD			-	-	-	-	-	-	-	-	-	-	-	31	30	-	-	-	-	-	-	-	-	-	-	-	-	-	-	-	-	-	-
LACROSSE CXL V6 4DR	6239 02	AB			-	-	-	-	-	-	-	-	-	-	-	10	10	10	10	10	10	7	-	-	-	-	-	-	-	-	-	-	-	-	-
		Coll			-	-	-	-	-	-	-	-	-	-	-	31	29	21	20	17	17	13	-	-	-	-	-	-	-	-	-	-	-	-	-
		Comp			-	-	-	-	-	-	-	-	-	-	-	24	21	16	17	16	16	17	-	-	-	-	-	-	-	-	-	-	-	-	-
		DCPD			-	-	-	-	-	-	-	-	-	-	-	31	29	21	20	18	16	11	-	-	-	-	-	-	-	-	-	-	-	-	-
LACROSSE CXL V6 4DR AWD	6242 01	AB			-	-	-	-	-	-	-	-	-	-	-	10	10	-	-	-	-	-	-	-	-	-	-	-	-	-	-	-	-	-	-
		Coll			-	-	-	-	-	-	-	-	-	-	-	40	36	-	-	-	-	-	-	-	-	-	-	-	-	-	-	-	-	-	-
		Comp			-	-	-	-	-	-	-	-	-	-	-	31	30	-	-	-	-	-	-	-	-	-	-	-	-	-	-	-	-	-	-
		DCPD			-	-	-	-	-	-	-	-	-	-	-	37	35	-	-	-	-	-	-	-	-	-	-	-	-	-	-	-	-	-	-
LACROSSE CXS V6 4DR	6240 00	AB			-	-	-	-	-	-	-	-	-	-	-	10	11	-	9	9	9	9	-	-	-	-	-	-	-	-	-	-	-	-	-
		Coll			-	-	-	-	-	-	-	-	-	-	-	32	32	-	28	22	20	21	-	-	-	-	-	-	-	-	-	-	-	-	-
		Comp			-	-	-	-	-	-	-	-	-	-	-	30	30	-	22	21	19	18	-	-	-	-	-	-	-	-	-	-	-	-	-
		DCPD			-	-	-	-	-	-	-	-	-	-	-	32	30	-	21	18	17	18	-	-	-	-	-	-	-	-	-	-	-	-	-

√ - Approved Theft Deterrent System

MANUFACTURER/MODEL	CODE		24	23	22	21	20	19	18	17	16	15	14	13	12	11	10	09	08	07	06	05	04	03	02	01	00	99	98	97	96	95	94	93	92
BUICK																																			
LACROSSE HYBRID 4DR	6245 00	AB			-	-	-	-	9	-	-	-	-	-	-	-	-	-	-	-	-	-	-	-	-	-	-	-	-	-	-	-	-	-	-
		Coll			-	-	-	-	37	-	-	-	-	-	-	-	-	-	-	-	-	-	-	-	-	-	-	-	-	-	-	-	-	-	-
		Comp			-	-	-	-	32	-	-	-	-	-	-	-	-	-	-	-	-	-	-	-	-	-	-	-	-	-	-	-	-	-	-
		DCPD			-	-	-	-	35	-	-	-	-	-	-	-	-	-	-	-	-	-	-	-	-	-	-	-	-	-	-	-	-	-	-
LACROSSE SPORT TOURING V6 4DR	6239 04	AB			-	-	-	9	-	-	-	-	-	-	-	-	-	-	-	-	-	-	-	-	-	-	-	-	-	-	-	-	-	-	-
		Coll			-	-	-	38	-	-	-	-	-	-	-	-	-	-	-	-	-	-	-	-	-	-	-	-	-	-	-	-	-	-	-
		Comp			-	-	-	32	-	-	-	-	-	-	-	-	-	-	-	-	-	-	-	-	-	-	-	-	-	-	-	-	-	-	-
		DCPD			-	-	-	37	-	-	-	-	-	-	-	-	-	-	-	-	-	-	-	-	-	-	-	-	-	-	-	-	-	-	-
LACROSSE SUPER 4DR	6241 00	AB			-	-	-	-	-	-	-	-	-	-	-	-	-	8	8	-	-	-	-	-	-	-	-	-	-	-	-	-	-	-	-
		Coll			-	-	-	-	-	-	-	-	-	-	-	-	-	24	24	-	-	-	-	-	-	-	-	-	-	-	-	-	-	-	-
		Comp			-	-	-	-	-	-	-	-	-	-	-	-	-	22	22	-	-	-	-	-	-	-	-	-	-	-	-	-	-	-	-
		DCPD			-	-	-	-	-	-	-	-	-	-	-	-	-	19	19	-	-	-	-	-	-	-	-	-	-	-	-	-	-	-	-
LACROSSE V6 4DR	6239 00	AB			-	-	-	9	9	9	10	10	10	10	10	-	-	-	-	-	-	-	-	-	-	-	-	-	-	-	-	-	-	-	-
		Coll			-	-	-	38	38	37	35	36	36	33	32	-	-	-	-	-	-	-	-	-	-	-	-	-	-	-	-	-	-	-	-
		Comp			-	-	-	32	32	31	27	28	28	25	24	-	-	-	-	-	-	-	-	-	-	-	-	-	-	-	-	-	-	-	-
		DCPD			-	-	-	37	37	36	36	36	35	33	31	-	-	-	-	-	-	-	-	-	-	-	-	-	-	-	-	-	-	-	-
LACROSSE V6 4DR AWD	6242 00	AB			-	-	-	9	10	10	10	10	10	10	10	-	-	-	-	-	-	-	-	-	-	-	-	-	-	-	-	-	-	-	-
		Coll			-	-	-	47	47	46	42	42	41	41	39	-	-	-	-	-	-	-	-	-	-	-	-	-	-	-	-	-	-	-	-
		Comp			-	-	-	30	31	29	33	32	32	32	32	-	-	-	-	-	-	-	-	-	-	-	-	-	-	-	-	-	-	-	-
		DCPD			-	-	-	41	41	41	41	41	40	39	36	-	-	-	-	-	-	-	-	-	-	-	-	-	-	-	-	-	-	-	-
LE SABRE CUSTOM 4DR	6217 00	AB			-	-	-	-	-	-	-	-	-	-	-	-	-	-	-	-	-	7	7	6	7	7	7	7	7	7	7	7	7	7	-
		Coll			-	-	-	-	-	-	-	-	-	-	-	-	-	-	-	-	-	13	11	10	9	9	9	9	9	9	9	9	9	9	-
		Comp			-	-	-	-	-	-	-	-	-	-	-	-	-	-	-	-	-	√11	√11	√10	√9	√9	9	9	9	9	9	9	9	9	-
		DCPD			-	-	-	-	-	-	-	-	-	-	-	-	-	-	-	-	-	12	11	10	10	10	10	10	10	10	10	10	10	10	-
LE SABRE LIMITED 4DR	6218 00	AB			-	-	-	-	-	-	-	-	-	-	-	-	-	-	-	-	-	7	7	7	7	7	7	7	7	7	7	7	7	7	-
		Coll			-	-	-	-	-	-	-	-	-	-	-	-	-	-	-	-	-	12	11	11	11	11	11	11	11	11	11	11	11	11	-
		Comp			-	-	-	-	-	-	-	-	-	-	-	-	-	-	-	-	-	√15	√14	√13	√13	√13	13	13	13	13	13	13	13	13	-
		DCPD			-	-	-	-	-	-	-	-	-	-	-	-	-	-	-	-	-	12	11	11	10	10	10	10	10	10	10	10	10	10	-
LUCERNE CX V6 4DR	6372 00	AB			-	-	-	-	-	-	-	-	-	-	-	8	8	8	8	8	8	-	-	-	-	-	-	-	-	-	-	-	-	-	-
		Coll			-	-	-	-	-	-	-	-	-	-	-	28	26	23	23	22	20	-	-	-	-	-	-	-	-	-	-	-	-	-	-
		Comp			-	-	-	-	-	-	-	-	-	-	-	20	21	21	18	√16	√15	-	-	-	-	-	-	-	-	-	-	-	-	-	-
		DCPD			-	-	-	-	-	-	-	-	-	-	-	30	28	25	24	22	20	-	-	-	-	-	-	-	-	-	-	-	-	-	-
LUCERNE CXL V6 4DR	6372 01	AB			-	-	-	-	-	-	-	-	-	-	-	8	8	8	8	8	8	-	-	-	-	-	-	-	-	-	-	-	-	-	-
		Coll			-	-	-	-	-	-	-	-	-	-	-	28	26	23	23	22	20	-	-	-	-	-	-	-	-	-	-	-	-	-	-
		Comp			-	-	-	-	-	-	-	-	-	-	-	20	21	21	18	√16	√15	-	-	-	-	-	-	-	-	-	-	-	-	-	-
		DCPD			-	-	-	-	-	-	-	-	-	-	-	30	28	25	24	22	20	-	-	-	-	-	-	-	-	-	-	-	-	-	-
LUCERNE CXL V8 4DR	6373 00	AB			-	-	-	-	-	-	-	-	-	-	-	-	-	-	8	8	8	-	-	-	-	-	-	-	-	-	-	-	-	-	-
		Coll			-	-	-	-	-	-	-	-	-	-	-	-	-	-	26	24	24	-	-	-	-	-	-	-	-	-	-	-	-	-	-
		Comp			-	-	-	-	-	-	-	-	-	-	-	-	-	-	26	√24	√20	-	-	-	-	-	-	-	-	-	-	-	-	-	-
		DCPD			-	-	-	-	-	-	-	-	-	-	-	-	-	-	23	21	22	-	-	-	-	-	-	-	-	-	-	-	-	-	-
LUCERNE CXS V8 4DR	6373 01	AB			-	-	-	-	-	-	-	-	-	-	-	-	-	-	8	8	8	-	-	-	-	-	-	-	-	-	-	-	-	-	-
		Coll			-	-	-	-	-	-	-	-	-	-	-	-	-	-	26	24	24	-	-	-	-	-	-	-	-	-	-	-	-	-	-
		Comp			-	-	-	-	-	-	-	-	-	-	-	-	-	-	26	√24	√20	-	-	-	-	-	-	-	-	-	-	-	-	-	-
		DCPD			-	-	-	-	-	-	-	-	-	-	-	-	-	-	23	21	22	-	-	-	-	-	-	-	-	-	-	-	-	-	-

√ - Approved Theft Deterrent System

MANUFACTURER/MODEL	CODE		24	23	22	21	20	19	18	17	16	15	14	13	12	11	10	09	08	07	06	05	04	03	02	01	00	99	98	97	96	95	94	93	92
BUICK																																			
LUCERNE SUPER 4DR	6374 00	AB			-	-	-	-	-	-	-	-	-	-	-	9	8	9	9	-	-	-	-	-	-	-	-	-	-	-	-	-	-	-	-
		Coll			-	-	-	-	-	-	-	-	-	-	-	30	30	30	23	-	-	-	-	-	-	-	-	-	-	-	-	-	-	-	-
		Comp			-	-	-	-	-	-	-	-	-	-	-	31	31	30	27	-	-	-	-	-	-	-	-	-	-	-	-	-	-	-	-
		DCPD			-	-	-	-	-	-	-	-	-	-	-	29	29	29	25	-	-	-	-	-	-	-	-	-	-	-	-	-	-	-	-
PARK AVENUE 4DR	6230 00	AB			-	-	-	-	-	-	-	-	-	-	-	-	-	-	-	-	-	7	7	7	7	7	7	7	7	7	7	7	7	7	-
		Coll			-	-	-	-	-	-	-	-	-	-	-	-	-	-	-	-	-	17	17	17	12	12	12	12	12	12	12	12	12	12	-
		Comp			-	-	-	-	-	-	-	-	-	-	-	-	-	-	-	-	-	√16	√17	√14	√13	√13	13	13	13	13	13	13	13	13	-
		DCPD			-	-	-	-	-	-	-	-	-	-	-	-	-	-	-	-	-	14	14	13	12	12	12	12	12	12	12	12	12	12	-
PARK AVENUE ULTRA 4DR	6231 00	AB			-	-	-	-	-	-	-	-	-	-	-	-	-	-	-	-	-	7	7	7	7	7	7	7	7	7	7	7	7	7	-
		Coll			-	-	-	-	-	-	-	-	-	-	-	-	-	-	-	-	-	18	19	14	12	12	12	12	12	12	12	12	12	12	-
		Comp			-	-	-	-	-	-	-	-	-	-	-	-	-	-	-	-	-	√17	√18	√16	√15	√15	15	15	15	15	15	15	15	15	-
		DCPD			-	-	-	-	-	-	-	-	-	-	-	-	-	-	-	-	-	15	14	14	14	14	14	14	14	14	14	14	14	14	-
REGAL 2DR	6339 00	AB			-	-	-	-	-	-	-	-	-	-	-	-	-	-	-	-	-	-	-	-	-	-	-	-	-	-	7	7	7	7	-
		Coll			-	-	-	-	-	-	-	-	-	-	-	-	-	-	-	-	-	-	-	-	-	-	-	-	-	-	5	5	5	5	-
		Comp			-	-	-	-	-	-	-	-	-	-	-	-	-	-	-	-	-	-	-	-	-	-	-	-	-	-	6	6	6	6	-
		DCPD			-	-	-	-	-	-	-	-	-	-	-	-	-	-	-	-	-	-	-	-	-	-	-	-	-	-	8	8	8	8	-
REGAL 4DR	6335 00	AB			-	-	-	-	-	-	-	-	11	11	11	-	-	-	-	-	-	-	-	-	-	-	-	-	-	-	11	11	11	11	-
		Coll			-	-	-	-	-	-	-	-	30	30	30	-	-	-	-	-	-	-	-	-	-	-	-	-	-	-	13	13	13	13	-
		Comp			-	-	-	-	-	-	-	-	21	21	21	-	-	-	-	-	-	-	-	-	-	-	-	-	-	-	11	11	11	11	-
		DCPD			-	-	-	-	-	-	-	-	33	33	33	-	-	-	-	-	-	-	-	-	-	-	-	-	-	-	13	13	13	13	-
REGAL 4DR SPORTBACK	6246 00	AB			-	-	-	-	10	-	-	-	-	-	-	-	-	-	-	-	-	-	-	-	-	-	-	-	-	-	-	-	-	-	-
		Coll			-	-	-	-	29	-	-	-	-	-	-	-	-	-	-	-	-	-	-	-	-	-	-	-	-	-	-	-	-	-	-
		Comp			-	-	-	-	23	-	-	-	-	-	-	-	-	-	-	-	-	-	-	-	-	-	-	-	-	-	-	-	-	-	-
		DCPD			-	-	-	-	34	-	-	-	-	-	-	-	-	-	-	-	-	-	-	-	-	-	-	-	-	-	-	-	-	-	-
REGAL 4DR SPORTBACK AWD	6247 00	AB			-	-	-	-	10	-	-	-	-	-	-	-	-	-	-	-	-	-	-	-	-	-	-	-	-	-	-	-	-	-	-
		Coll			-	-	-	-	36	-	-	-	-	-	-	-	-	-	-	-	-	-	-	-	-	-	-	-	-	-	-	-	-	-	-
		Comp			-	-	-	-	32	-	-	-	-	-	-	-	-	-	-	-	-	-	-	-	-	-	-	-	-	-	-	-	-	-	-
		DCPD			-	-	-	-	40	-	-	-	-	-	-	-	-	-	-	-	-	-	-	-	-	-	-	-	-	-	-	-	-	-	-
REGAL AVENIR 4DR SPORTBACK	6249 00	AB			-	-	10	10	-	-	-	-	-	-	-	-	-	-	-	-	-	-	-	-	-	-	-	-	-	-	-	-	-	-	-
		Coll			-	-	30	30	-	-	-	-	-	-	-	-	-	-	-	-	-	-	-	-	-	-	-	-	-	-	-	-	-	-	-
		Comp			-	-	26	26	-	-	-	-	-	-	-	-	-	-	-	-	-	-	-	-	-	-	-	-	-	-	-	-	-	-	-
		DCPD			-	-	34	34	-	-	-	-	-	-	-	-	-	-	-	-	-	-	-	-	-	-	-	-	-	-	-	-	-	-	-
REGAL CUSTOM 2DR	6339 01	AB			-	-	-	-	-	-	-	-	-	-	-	-	-	-	-	-	-	-	-	-	-	-	-	-	-	-	7	7	7	7	-
		Coll			-	-	-	-	-	-	-	-	-	-	-	-	-	-	-	-	-	-	-	-	-	-	-	-	-	-	5	5	5	5	-
		Comp			-	-	-	-	-	-	-	-	-	-	-	-	-	-	-	-	-	-	-	-	-	-	-	-	-	-	6	6	6	6	-
		DCPD			-	-	-	-	-	-	-	-	-	-	-	-	-	-	-	-	-	-	-	-	-	-	-	-	-	-	8	8	8	8	-
REGAL CUSTOM 4DR	6342 00	AB			-	-	-	-	-	-	-	-	-	-	-	-	-	-	-	-	-	-	-	-	-	-	-	-	-	-	8	8	8	8	-
		Coll			-	-	-	-	-	-	-	-	-	-	-	-	-	-	-	-	-	-	-	-	-	-	-	-	-	-	8	8	8	8	-
		Comp			-	-	-	-	-	-	-	-	-	-	-	-	-	-	-	-	-	-	-	-	-	-	-	-	-	-	2	2	2	2	-
		DCPD			-	-	-	-	-	-	-	-	-	-	-	-	-	-	-	-	-	-	-	-	-	-	-	-	-	-	9	9	9	9	-
REGAL CXL 4DR	6243 00	AB			-	-	-	-	-	-	-	-	-	-	-	10	-	-	-	-	-	-	-	-	-	-	-	-	-	-	-	-	-	-	-
		Coll			-	-	-	-	-	-	-	-	-	-	-	28	-	-	-	-	-	-	-	-	-	-	-	-	-	-	-	-	-	-	-
		Comp			-	-	-	-	-	-	-	-	-	-	-	23	-	-	-	-	-	-	-	-	-	-	-	-	-	-	-	-	-	-	-
		DCPD			-	-	-	-	-	-	-	-	-	-	-	25	-	-	-	-	-	-	-	-	-	-	-	-	-	-	-	-	-	-	-

√ - Approved Theft Deterrent System

MANUFACTURER/MODEL	CODE		24	23	22	21	20	19	18	17	16	15	14	13	12	11	10	09	08	07	06	05	04	03	02	01	00	99	98	97	96	95	94	93	92
BUICK																																			
REGAL eASSIST 4DR	6376 00	AB			-	-	-	-	-	-	10	10	10	10	10	-	-	-	-	-	-	-	-	-	-	-	-	-	-	-	-	-	-	-
		Coll			-	-	-	-	-	-	30	29	29	28	25	-	-	-	-	-	-	-	-	-	-	-	-	-	-	-	-	-	-	-
		Comp			-	-	-	-	-	-	19	18	19	19	19	-	-	-	-	-	-	-	-	-	-	-	-	-	-	-	-	-	-	-
		DCPD			-	-	-	-	-	-	27	24	24	23	19	-	-	-	-	-	-	-	-	-	-	-	-	-	-	-	-	-	-	-
REGAL ESSENCE 4DR SPORTBACK AWD	6247 01	AB			-	-	9	10	-	-	-	-	-	-	-	-	-	-	-	-	-	-	-	-	-	-	-	-	-	-	-	-	-	-
		Coll			-	-	35	36	-	-	-	-	-	-	-	-	-	-	-	-	-	-	-	-	-	-	-	-	-	-	-	-	-	-
		Comp			-	-	32	32	-	-	-	-	-	-	-	-	-	-	-	-	-	-	-	-	-	-	-	-	-	-	-	-	-	-
		DCPD			-	-	41	41	-	-	-	-	-	-	-	-	-	-	-	-	-	-	-	-	-	-	-	-	-	-	-	-	-	-
REGAL GRAN SPORT 2DR	6234 00	AB			-	-	-	-	-	-	-	-	-	-	-	-	-	-	-	-	-	-	-	-	-	-	-	-	-	-	-	7	7	7	-
		Coll			-	-	-	-	-	-	-	-	-	-	-	-	-	-	-	-	-	-	-	-	-	-	-	-	-	-	-	6	6	6	-
		Comp			-	-	-	-	-	-	-	-	-	-	-	-	-	-	-	-	-	-	-	-	-	-	-	-	-	-	-	4	4	4	-
		DCPD			-	-	-	-	-	-	-	-	-	-	-	-	-	-	-	-	-	-	-	-	-	-	-	-	-	-	-	9	9	9	-
REGAL GRAN SPORT 4DR	6235 00	AB			-	-	-	-	-	-	-	-	-	-	-	-	-	-	-	-	-	-	-	-	-	-	-	-	-	-	8	8	8	8	-
		Coll			-	-	-	-	-	-	-	-	-	-	-	-	-	-	-	-	-	-	-	-	-	-	-	-	-	-	10	10	10	10	-
		Comp			-	-	-	-	-	-	-	-	-	-	-	-	-	-	-	-	-	-	-	-	-	-	-	-	-	-	12	12	12	12	-
		DCPD			-	-	-	-	-	-	-	-	-	-	-	-	-	-	-	-	-	-	-	-	-	-	-	-	-	-	9	9	9	9	-
REGAL GS 4DR	6235 01	AB			-	-	-	-	-	10	10	10	10	10	10	-	-	-	-	-	-	-	8	8	8	8	8	8	8	8	-	-	-	-	-
		Coll			-	-	-	-	-	39	39	39	39	34	31	-	-	-	-	-	-	-	14	12	10	10	10	10	10	10	-	-	-	-	-
		Comp			-	-	-	-	-	30	30	30	30	28	27	-	-	-	-	-	-	-	16	15	12	12	12	12	12	12	-	-	-	-	-
		DCPD			-	-	-	-	-	32	32	32	32	28	28	-	-	-	-	-	-	-	10	9	9	9	9	9	9	9	-	-	-	-	-
REGAL GS TURBO 4DR AWD	6381 00	AB			-	-	-	-	-	10	10	10	10	-	-	-	-	-	-	-	-	-	-	-	-	-	-	-	-	-	-	-	-	-	-
		Coll			-	-	-	-	-	38	36	36	36	-	-	-	-	-	-	-	-	-	-	-	-	-	-	-	-	-	-	-	-	-	-
		Comp			-	-	-	-	-	27	26	25	24	-	-	-	-	-	-	-	-	-	-	-	-	-	-	-	-	-	-	-	-	-	-
		DCPD			-	-	-	-	-	43	43	42	42	-	-	-	-	-	-	-	-	-	-	-	-	-	-	-	-	-	-	-	-	-	-
REGAL GS V6 4DR SPORTBACK AWD	6248 00	AB			-	-	9	10	10	-	-	-	-	-	-	-	-	-	-	-	-	-	-	-	-	-	-	-	-	-	-	-	-	-	-
		Coll			-	-	39	39	39	-	-	-	-	-	-	-	-	-	-	-	-	-	-	-	-	-	-	-	-	-	-	-	-	-	-
		Comp			-	-	34	33	31	-	-	-	-	-	-	-	-	-	-	-	-	-	-	-	-	-	-	-	-	-	-	-	-	-	-
		DCPD			-	-	43	43	42	-	-	-	-	-	-	-	-	-	-	-	-	-	-	-	-	-	-	-	-	-	-	-	-	-	-
REGAL LIMITED 2DR	6340 00	AB			-	-	-	-	-	-	-	-	-	-	-	-	-	-	-	-	-	-	-	-	-	-	-	-	-	-	-	-	-	7	-
		Coll			-	-	-	-	-	-	-	-	-	-	-	-	-	-	-	-	-	-	-	-	-	-	-	-	-	-	-	-	-	5	-
		Comp			-	-	-	-	-	-	-	-	-	-	-	-	-	-	-	-	-	-	-	-	-	-	-	-	-	-	-	-	-	2	-
		DCPD			-	-	-	-	-	-	-	-	-	-	-	-	-	-	-	-	-	-	-	-	-	-	-	-	-	-	-	-	-	9	-
REGAL LIMITED 4DR	6332 00	AB			-	-	-	-	-	-	-	-	-	-	-	-	-	-	-	-	-	-	-	-	-	-	-	-	-	-	8	8	8	8	-
		Coll			-	-	-	-	-	-	-	-	-	-	-	-	-	-	-	-	-	-	-	-	-	-	-	-	-	-	5	5	5	5	-
		Comp			-	-	-	-	-	-	-	-	-	-	-	-	-	-	-	-	-	-	-	-	-	-	-	-	-	-	7	7	7	7	-
		DCPD			-	-	-	-	-	-	-	-	-	-	-	-	-	-	-	-	-	-	-	-	-	-	-	-	-	-	6	6	6	6	-
REGAL LS 4DR	6335 01	AB			-	-	-	-	-	-	-	-	-	-	-	-	-	-	-	-	-	-	11	11	11	11	11	11	11	11	-	-	-	-	-
		Coll			-	-	-	-	-	-	-	-	-	-	-	-	-	-	-	-	-	-	16	15	13	13	13	13	13	13	-	-	-	-	-
		Comp			-	-	-	-	-	-	-	-	-	-	-	-	-	-	-	-	-	-	13	11	11	11	11	11	11	11	-	-	-	-	-
		DCPD			-	-	-	-	-	-	-	-	-	-	-	-	-	-	-	-	-	-	14	12	13	13	13	13	13	13	-	-	-	-	-
REGAL PREFERRED 4DR SPORTBACK	6246 01	AB			-	-	9	9	-	-	-	-	-	-	-	-	-	-	-	-	-	-	-	-	-	-	-	-	-	-	-	-	-	-	-
		Coll			-	-	31	31	-	-	-	-	-	-	-	-	-	-	-	-	-	-	-	-	-	-	-	-	-	-	-	-	-	-	-
		Comp			-	-	23	24	-	-	-	-	-	-	-	-	-	-	-	-	-	-	-	-	-	-	-	-	-	-	-	-	-	-	-
		DCPD			-	-	34	34	-	-	-	-	-	-	-	-	-	-	-	-	-	-	-	-	-	-	-	-	-	-	-	-	-	-	-

√ - Approved Theft Deterrent System

MANUFACTURER/MODEL	CODE		24	23	22	21	20	19	18	17	16	15	14	13	12	11	10	09	08	07	06	05	04	03	02	01	00	99	98	97	96	95	94	93	92
BUICK																																			
REGAL TURBO 4DR	6377 00	AB			-	-	-	-	-	10	10	10	10	10	10	-	-	-	-	-	-	-	-	-	-	-	-	-	-	-	-	-	-	-	-
		Coll			-	-	-	-	-	31	31	31	31	32	31	-	-	-	-	-	-	-	-	-	-	-	-	-	-	-	-	-	-	-	-
		Comp			-	-	-	-	-	28	26	26	26	26	26	-	-	-	-	-	-	-	-	-	-	-	-	-	-	-	-	-	-	-	-
		DCPD			-	-	-	-	-	30	29	29	29	29	27	-	-	-	-	-	-	-	-	-	-	-	-	-	-	-	-	-	-	-	-
REGAL TURBO 4DR AWD	6380 00	AB			-	-	-	-	-	10	10	10	10	-	-	-	-	-	-	-	-	-	-	-	-	-	-	-	-	-	-	-	-	-	-
		Coll			-	-	-	-	-	36	36	37	35	-	-	-	-	-	-	-	-	-	-	-	-	-	-	-	-	-	-	-	-	-	-
		Comp			-	-	-	-	-	26	28	27	27	-	-	-	-	-	-	-	-	-	-	-	-	-	-	-	-	-	-	-	-	-	-
		DCPD			-	-	-	-	-	41	41	41	36	-	-	-	-	-	-	-	-	-	-	-	-	-	-	-	-	-	-	-	-	-	-
RIVIERA 2DR	6212 00	AB			-	-	-	-	-	-	-	-	-	-	-	-	-	-	-	-	-	-	-	-	-	-	-	8	8	8	8	8	-	8	-
		Coll			-	-	-	-	-	-	-	-	-	-	-	-	-	-	-	-	-	-	-	-	-	-	-	14	14	14	14	14	-	14	-
		Comp			-	-	-	-	-	-	-	-	-	-	-	-	-	-	-	-	-	-	-	-	-	-	-	11	11	11	11	11	-	11	-
		DCPD			-	-	-	-	-	-	-	-	-	-	-	-	-	-	-	-	-	-	-	-	-	-	-	13	13	13	13	13	-	13	-
ROADMASTER 4DR	6236 00	AB			-	-	-	-	-	-	-	-	-	-	-	-	-	-	-	-	-	-	-	-	-	-	-	-	-	-	6	6	6	6	-
		Coll			-	-	-	-	-	-	-	-	-	-	-	-	-	-	-	-	-	-	-	-	-	-	-	-	-	-	8	8	8	8	-
		Comp			-	-	-	-	-	-	-	-	-	-	-	-	-	-	-	-	-	-	-	-	-	-	-	-	-	-	10	10	10	10	-
		DCPD			-	-	-	-	-	-	-	-	-	-	-	-	-	-	-	-	-	-	-	-	-	-	-	-	-	-	12	12	12	12	-
ROADMASTER ESTATE WAGON	6232 00	AB			-	-	-	-	-	-	-	-	-	-	-	-	-	-	-	-	-	-	-	-	-	-	-	-	-	-	7	7	7	7	-
		Coll			-	-	-	-	-	-	-	-	-	-	-	-	-	-	-	-	-	-	-	-	-	-	-	-	-	-	9	9	9	9	-
		Comp			-	-	-	-	-	-	-	-	-	-	-	-	-	-	-	-	-	-	-	-	-	-	-	-	-	-	9	9	9	9	-
		DCPD			-	-	-	-	-	-	-	-	-	-	-	-	-	-	-	-	-	-	-	-	-	-	-	-	-	-	9	9	9	9	-
ROADMASTER LIMITED 4DR	6237 00	AB			-	-	-	-	-	-	-	-	-	-	-	-	-	-	-	-	-	-	-	-	-	-	-	-	-	-	7	7	7	7	-
		Coll			-	-	-	-	-	-	-	-	-	-	-	-	-	-	-	-	-	-	-	-	-	-	-	-	-	-	11	11	11	11	-
		Comp			-	-	-	-	-	-	-	-	-	-	-	-	-	-	-	-	-	-	-	-	-	-	-	-	-	-	10	10	10	10	-
		DCPD			-	-	-	-	-	-	-	-	-	-	-	-	-	-	-	-	-	-	-	-	-	-	-	-	-	-	9	9	9	9	-
SKYLARK CUSTOM 2DR	6318 00	AB			-	-	-	-	-	-	-	-	-	-	-	-	-	-	-	-	-	-	-	-	-	-	-	-	-	7	7	7	7	7	-
		Coll			-	-	-	-	-	-	-	-	-	-	-	-	-	-	-	-	-	-	-	-	-	-	-	-	-	6	6	6	6	6	-
		Comp			-	-	-	-	-	-	-	-	-	-	-	-	-	-	-	-	-	-	-	-	-	-	-	-	-	8	8	8	8	8	-
		DCPD			-	-	-	-	-	-	-	-	-	-	-	-	-	-	-	-	-	-	-	-	-	-	-	-	-	5	5	5	5	5	-
SKYLARK CUSTOM 4DR	6360 00	AB			-	-	-	-	-	-	-	-	-	-	-	-	-	-	-	-	-	-	-	-	-	-	-	-	8	8	8	8	8	8	-
		Coll			-	-	-	-	-	-	-	-	-	-	-	-	-	-	-	-	-	-	-	-	-	-	-	-	7	7	7	7	7	7	-
		Comp			-	-	-	-	-	-	-	-	-	-	-	-	-	-	-	-	-	-	-	-	-	-	-	-	5	5	5	5	5	5	-
		DCPD			-	-	-	-	-	-	-	-	-	-	-	-	-	-	-	-	-	-	-	-	-	-	-	-	6	6	6	6	6	6	-
SKYLARK GRAN SPORT 2DR	6228 00	AB			-	-	-	-	-	-	-	-	-	-	-	-	-	-	-	-	-	-	-	-	-	-	-	-	-	-	7	7	7	7	-
		Coll			-	-	-	-	-	-	-	-	-	-	-	-	-	-	-	-	-	-	-	-	-	-	-	-	-	-	6	6	6	6	-
		Comp			-	-	-	-	-	-	-	-	-	-	-	-	-	-	-	-	-	-	-	-	-	-	-	-	-	-	7	7	7	7	-
		DCPD			-	-	-	-	-	-	-	-	-	-	-	-	-	-	-	-	-	-	-	-	-	-	-	-	-	-	8	8	8	8	-
SKYLARK GRAN SPORT 4DR	6238 00	AB			-	-	-	-	-	-	-	-	-	-	-	-	-	-	-	-	-	-	-	-	-	-	-	-	-	9	9	9	9	9	-
		Coll			-	-	-	-	-	-	-	-	-	-	-	-	-	-	-	-	-	-	-	-	-	-	-	-	-	11	11	11	11	11	-
		Comp			-	-	-	-	-	-	-	-	-	-	-	-	-	-	-	-	-	-	-	-	-	-	-	-	-	5	5	5	5	5	-
		DCPD			-	-	-	-	-	-	-	-	-	-	-	-	-	-	-	-	-	-	-	-	-	-	-	-	-	7	7	7	7	7	-
SKYLARK LIMITED 2DR	6327 00	AB			-	-	-	-	-	-	-	-	-	-	-	-	-	-	-	-	-	-	-	-	-	-	-	-	-	-	7	7	-	7	-
		Coll			-	-	-	-	-	-	-	-	-	-	-	-	-	-	-	-	-	-	-	-	-	-	-	-	-	-	7	7	-	7	-
		Comp			-	-	-	-	-	-	-	-	-	-	-	-	-	-	-	-	-	-	-	-	-	-	-	-	-	-	8	8	-	8	-
		DCPD			-	-	-	-	-	-	-	-	-	-	-	-	-	-	-	-	-	-	-	-	-	-	-	-	-	-	6	6	-	6	-

√ - Approved Theft Deterrent System

MANUFACTURER/MODEL	CODE		24	23	22	21	20	19	18	17	16	15	14	13	12	11	10	09	08	07	06	05	04	03	02	01	00	99	98	97	96	95	94	93	92
BUICK																																			
SKYLARK LIMITED 4DR	6361 00	AB			-	-	-	-	-	-	-	-	-	-	-	-	-	-	-	-	-	-	-	-	-	-	-	-	-	-	8	8	8	8	-
		Coll			-	-	-	-	-	-	-	-	-	-	-	-	-	-	-	-	-	-	-	-	-	-	-	-	-	-	6	6	6	6	-
		Comp			-	-	-	-	-	-	-	-	-	-	-	-	-	-	-	-	-	-	-	-	-	-	-	-	-	-	2	2	2	2	-
		DCPD			-	-	-	-	-	-	-	-	-	-	-	-	-	-	-	-	-	-	-	-	-	-	-	-	-	-	5	5	5	5	-
VERANO 4DR	6378 00	AB			-	-	-	-	-	11	11	11	11	11	11	-	-	-	-	-	-	-	-	-	-	-	-	-	-	-	-	-	-	-	-
		Coll			-	-	-	-	-	36	34	34	30	31	30	-	-	-	-	-	-	-	-	-	-	-	-	-	-	-	-	-	-	-	-
		Comp			-	-	-	-	-	26	24	24	25	21	21	-	-	-	-	-	-	-	-	-	-	-	-	-	-	-	-	-	-	-	-
		DCPD			-	-	-	-	-	39	38	37	33	33	32	-	-	-	-	-	-	-	-	-	-	-	-	-	-	-	-	-	-	-	-
VERANO TURBO 4DR	6379 00	AB			-	-	-	-	-	-	10	10	10	10	-	-	-	-	-	-	-	-	-	-	-	-	-	-	-	-	-	-	-	-	-
		Coll			-	-	-	-	-	-	36	36	35	33	-	-	-	-	-	-	-	-	-	-	-	-	-	-	-	-	-	-	-	-	-
		Comp			-	-	-	-	-	-	24	24	24	23	-	-	-	-	-	-	-	-	-	-	-	-	-	-	-	-	-	-	-	-	-
		DCPD			-	-	-	-	-	-	38	38	37	34	-	-	-	-	-	-	-	-	-	-	-	-	-	-	-	-	-	-	-	-	-
BUICK TRUCK/VAN																																			
ENCLAVE 4DR 2WD	5786 02	AB			-	-	-	10	-	10	10	9	10	10	-	-	-	-	-	-	-	-	-	-	-	-	-	-	-	-	-	-	-	-	-
		Coll			-	-	-	34	-	35	34	34	35	34	-	-	-	-	-	-	-	-	-	-	-	-	-	-	-	-	-	-	-	-	-
		Comp			-	-	-	32	-	32	30	29	30	30	-	-	-	-	-	-	-	-	-	-	-	-	-	-	-	-	-	-	-	-	-
		DCPD			-	-	-	39	-	39	38	38	37	35	-	-	-	-	-	-	-	-	-	-	-	-	-	-	-	-	-	-	-	-	-
ENCLAVE 4DR AWD	5787 02	AB			-	-	-	9	-	9	8	9	9	9	-	-	-	-	-	-	-	-	-	-	-	-	-	-	-	-	-	-	-	-	-
		Coll			-	-	-	41	-	39	39	39	39	36	-	-	-	-	-	-	-	-	-	-	-	-	-	-	-	-	-	-	-	-	-
		Comp			-	-	-	40	-	40	40	40	38	38	-	-	-	-	-	-	-	-	-	-	-	-	-	-	-	-	-	-	-	-	-
		DCPD			-	-	-	42	-	38	37	38	37	37	-	-	-	-	-	-	-	-	-	-	-	-	-	-	-	-	-	-	-	-	-
ENCLAVE AVENIR 4DR AWD	5787 05	AB			-	9	9	9	9	-	-	-	-	-	-	-	-	-	-	-	-	-	-	-	-	-	-	-	-	-	-	-	-	-
		Coll			-	41	41	41	41	-	-	-	-	-	-	-	-	-	-	-	-	-	-	-	-	-	-	-	-	-	-	-	-	-
		Comp			-	40	40	40	40	-	-	-	-	-	-	-	-	-	-	-	-	-	-	-	-	-	-	-	-	-	-	-	-	-
		DCPD			-	42	42	42	42	-	-	-	-	-	-	-	-	-	-	-	-	-	-	-	-	-	-	-	-	-	-	-	-	-
ENCLAVE CX 4DR 2WD	5786 00	AB			-	-	-	-	-	-	-	-	-	-	10	10	10	10	10	-	-	-	-	-	-	-	-	-	-	-	-	-	-	-	-
		Coll			-	-	-	-	-	-	-	-	-	-	33	32	30	30	28	-	-	-	-	-	-	-	-	-	-	-	-	-	-	-	-
		Comp			-	-	-	-	-	-	-	-	-	-	27	25	24	23	23	-	-	-	-	-	-	-	-	-	-	-	-	-	-	-	-
		DCPD			-	-	-	-	-	-	-	-	-	-	34	34	32	32	29	-	-	-	-	-	-	-	-	-	-	-	-	-	-	-	-
ENCLAVE CX 4DR AWD	5787 00	AB			-	-	-	-	-	-	-	-	-	-	9	9	9	8	9	-	-	-	-	-	-	-	-	-	-	-	-	-	-	-	-
		Coll			-	-	-	-	-	-	-	-	-	-	37	34	33	33	31	-	-	-	-	-	-	-	-	-	-	-	-	-	-	-	-
		Comp			-	-	-	-	-	-	-	-	-	-	34	34	34	34	34	-	-	-	-	-	-	-	-	-	-	-	-	-	-	-	-
		DCPD			-	-	-	-	-	-	-	-	-	-	36	34	33	33	31	-	-	-	-	-	-	-	-	-	-	-	-	-	-	-	-
ENCLAVE CXL 4DR 2WD	5786 01	AB			-	-	-	-	-	-	-	-	-	-	10	10	10	10	10	-	-	-	-	-	-	-	-	-	-	-	-	-	-	-	-
		Coll			-	-	-	-	-	-	-	-	-	-	33	32	30	30	28	-	-	-	-	-	-	-	-	-	-	-	-	-	-	-	-
		Comp			-	-	-	-	-	-	-	-	-	-	27	25	24	23	23	-	-	-	-	-	-	-	-	-	-	-	-	-	-	-	-
		DCPD			-	-	-	-	-	-	-	-	-	-	34	34	32	32	29	-	-	-	-	-	-	-	-	-	-	-	-	-	-	-	-
ENCLAVE CXL 4DR AWD	5787 01	AB			-	-	-	-	-	-	-	-	-	-	9	9	9	8	9	-	-	-	-	-	-	-	-	-	-	-	-	-	-	-	-
		Coll			-	-	-	-	-	-	-	-	-	-	37	34	33	33	31	-	-	-	-	-	-	-	-	-	-	-	-	-	-	-	-
		Comp			-	-	-	-	-	-	-	-	-	-	34	34	34	34	34	-	-	-	-	-	-	-	-	-	-	-	-	-	-	-	-
		DCPD			-	-	-	-	-	-	-	-	-	-	36	34	33	33	31	-	-	-	-	-	-	-	-	-	-	-	-	-	-	-	-

√ - Approved Theft Deterrent System

MANUFACTURER/MODEL	CODE		24	23	22	21	20	19	18	17	16	15	14	13	12	11	10	09	08	07	06	05	04	03	02	01	00	99	98	97	96	95	94	93	92
BUICK TRUCK/VAN																																			
ENCLAVE ESSENCE 4DR 2WD	5786 03	AB			-	9	9	-	10	-	-	-	-	-	-	-	-	-	-	-	-	-	-	-	-	-	-	-	-	-	-	-	-	-	-
		Coll			-	35	35	-	34	-	-	-	-	-	-	-	-	-	-	-	-	-	-	-	-	-	-	-	-	-	-	-	-	-	-
		Comp			-	32	32	-	33	-	-	-	-	-	-	-	-	-	-	-	-	-	-	-	-	-	-	-	-	-	-	-	-	-	-
		DCPD			-	39	39	-	39	-	-	-	-	-	-	-	-	-	-	-	-	-	-	-	-	-	-	-	-	-	-	-	-	-	-
ENCLAVE ESSENCE 4DR AWD	5787 03	AB			-	9	9	-	9	-	-	-	-	-	-	-	-	-	-	-	-	-	-	-	-	-	-	-	-	-	-	-	-	-	-
		Coll			-	41	41	-	41	-	-	-	-	-	-	-	-	-	-	-	-	-	-	-	-	-	-	-	-	-	-	-	-	-	-
		Comp			-	40	40	-	40	-	-	-	-	-	-	-	-	-	-	-	-	-	-	-	-	-	-	-	-	-	-	-	-	-	-
		DCPD			-	42	42	-	42	-	-	-	-	-	-	-	-	-	-	-	-	-	-	-	-	-	-	-	-	-	-	-	-	-	-
ENCLAVE PREMIUM 4DR 2WD	5786 04	AB			-	-	-	-	10	-	-	-	-	-	-	-	-	-	-	-	-	-	-	-	-	-	-	-	-	-	-	-	-	-	-
		Coll			-	-	-	-	34	-	-	-	-	-	-	-	-	-	-	-	-	-	-	-	-	-	-	-	-	-	-	-	-	-	-
		Comp			-	-	-	-	33	-	-	-	-	-	-	-	-	-	-	-	-	-	-	-	-	-	-	-	-	-	-	-	-	-	-
		DCPD			-	-	-	-	39	-	-	-	-	-	-	-	-	-	-	-	-	-	-	-	-	-	-	-	-	-	-	-	-	-	-
ENCLAVE PREMIUM 4DR AWD	5787 04	AB			-	9	9	-	9	-	-	-	-	-	-	-	-	-	-	-	-	-	-	-	-	-	-	-	-	-	-	-	-	-	-
		Coll			-	41	41	-	41	-	-	-	-	-	-	-	-	-	-	-	-	-	-	-	-	-	-	-	-	-	-	-	-	-	-
		Comp			-	40	40	-	40	-	-	-	-	-	-	-	-	-	-	-	-	-	-	-	-	-	-	-	-	-	-	-	-	-	-
		DCPD			-	42	42	-	42	-	-	-	-	-	-	-	-	-	-	-	-	-	-	-	-	-	-	-	-	-	-	-	-	-	-
ENCORE 4DR 2WD	5792 00	AB			-	-	-	-	11	11	11	11	11	11	-	-	-	-	-	-	-	-	-	-	-	-	-	-	-	-	-	-	-	-	-
		Coll			-	-	-	-	33	33	33	33	33	33	-	-	-	-	-	-	-	-	-	-	-	-	-	-	-	-	-	-	-	-	-
		Comp			-	-	-	-	26	27	26	25	25	22	-	-	-	-	-	-	-	-	-	-	-	-	-	-	-	-	-	-	-	-	-
		DCPD			-	-	-	-	38	38	38	37	36	35	-	-	-	-	-	-	-	-	-	-	-	-	-	-	-	-	-	-	-	-	-
ENCORE 4DR AWD	5793 00	AB			-	-	-	-	10	10	10	10	10	10	-	-	-	-	-	-	-	-	-	-	-	-	-	-	-	-	-	-	-	-	-
		Coll			-	-	-	-	34	34	34	34	35	33	-	-	-	-	-	-	-	-	-	-	-	-	-	-	-	-	-	-	-	-	-
		Comp			-	-	-	-	32	32	32	32	33	31	-	-	-	-	-	-	-	-	-	-	-	-	-	-	-	-	-	-	-	-	-
		DCPD			-	-	-	-	35	36	36	37	36	35	-	-	-	-	-	-	-	-	-	-	-	-	-	-	-	-	-	-	-	-	-
ENCORE ESSENCE 4DR 2WD	5792 03	AB			-	-	10	10	-	-	-	-	-	-	-	-	-	-	-	-	-	-	-	-	-	-	-	-	-	-	-	-	-	-	-
		Coll			-	-	32	33	-	-	-	-	-	-	-	-	-	-	-	-	-	-	-	-	-	-	-	-	-	-	-	-	-	-	-
		Comp			-	-	27	27	-	-	-	-	-	-	-	-	-	-	-	-	-	-	-	-	-	-	-	-	-	-	-	-	-	-	-
		DCPD			-	-	38	38	-	-	-	-	-	-	-	-	-	-	-	-	-	-	-	-	-	-	-	-	-	-	-	-	-	-	-
ENCORE ESSENCE 4DR AWD	5793 03	AB			-	-	10	9	-	-	-	-	-	-	-	-	-	-	-	-	-	-	-	-	-	-	-	-	-	-	-	-	-	-	-
		Coll			-	-	34	34	-	-	-	-	-	-	-	-	-	-	-	-	-	-	-	-	-	-	-	-	-	-	-	-	-	-	-
		Comp			-	-	32	32	-	-	-	-	-	-	-	-	-	-	-	-	-	-	-	-	-	-	-	-	-	-	-	-	-	-	-
		DCPD			-	-	35	36	-	-	-	-	-	-	-	-	-	-	-	-	-	-	-	-	-	-	-	-	-	-	-	-	-	-	-
ENCORE GX ESSENCE 4DR AWD	5907 02	AB			-	9	10	-	-	-	-	-	-	-	-	-	-	-	-	-	-	-	-	-	-	-	-	-	-	-	-	-	-	-	-
		Coll			-	32	32	-	-	-	-	-	-	-	-	-	-	-	-	-	-	-	-	-	-	-	-	-	-	-	-	-	-	-	-
		Comp			-	33	31	-	-	-	-	-	-	-	-	-	-	-	-	-	-	-	-	-	-	-	-	-	-	-	-	-	-	-	-
		DCPD			-	35	35	-	-	-	-	-	-	-	-	-	-	-	-	-	-	-	-	-	-	-	-	-	-	-	-	-	-	-	-
ENCORE GX PREFERRED 4DR 2WD	5906 00	AB			-	10	10	-	-	-	-	-	-	-	-	-	-	-	-	-	-	-	-	-	-	-	-	-	-	-	-	-	-	-	-
		Coll			-	31	31	-	-	-	-	-	-	-	-	-	-	-	-	-	-	-	-	-	-	-	-	-	-	-	-	-	-	-	-
		Comp			-	25	25	-	-	-	-	-	-	-	-	-	-	-	-	-	-	-	-	-	-	-	-	-	-	-	-	-	-	-	-
		DCPD			-	34	34	-	-	-	-	-	-	-	-	-	-	-	-	-	-	-	-	-	-	-	-	-	-	-	-	-	-	-	-
ENCORE GX PREFERRED 4DR AWD	5907 00	AB			-	9	10	-	-	-	-	-	-	-	-	-	-	-	-	-	-	-	-	-	-	-	-	-	-	-	-	-	-	-	-
		Coll			-	32	32	-	-	-	-	-	-	-	-	-	-	-	-	-	-	-	-	-	-	-	-	-	-	-	-	-	-	-	-
		Comp			-	33	31	-	-	-	-	-	-	-	-	-	-	-	-	-	-	-	-	-	-	-	-	-	-	-	-	-	-	-	-
		DCPD			-	35	35	-	-	-	-	-	-	-	-	-	-	-	-	-	-	-	-	-	-	-	-	-	-	-	-	-	-	-	-

√ - Approved Theft Deterrent System

MANUFACTURER/MODEL	CODE		24	23	22	21	20	19	18	17	16	15	14	13	12	11	10	09	08	07	06	05	04	03	02	01	00	99	98	97	96	95	94	93	92
BUICK TRUCK/VAN																																			
ENCORE GX SELECT 4DR AWD	5907 01	AB			-	9	10	-	-	-	-	-	-	-	-	-	-	-	-	-	-	-	-	-	-	-	-	-	-	-	-	-	-	-	-
		Coll			-	32	32	-	-	-	-	-	-	-	-	-	-	-	-	-	-	-	-	-	-	-	-	-	-	-	-	-	-	-	-
		Comp			-	33	31	-	-	-	-	-	-	-	-	-	-	-	-	-	-	-	-	-	-	-	-	-	-	-	-	-	-	-	-
		DCPD			-	35	35	-	-	-	-	-	-	-	-	-	-	-	-	-	-	-	-	-	-	-	-	-	-	-	-	-	-	-	-
ENCORE PREFERRED 4DR 2WD	5792 01	AB			-	10	10	10	-	-	-	-	-	-	-	-	-	-	-	-	-	-	-	-	-	-	-	-	-	-	-	-	-	-	-
		Coll			-	32	32	33	-	-	-	-	-	-	-	-	-	-	-	-	-	-	-	-	-	-	-	-	-	-	-	-	-	-	-
		Comp			-	27	27	27	-	-	-	-	-	-	-	-	-	-	-	-	-	-	-	-	-	-	-	-	-	-	-	-	-	-	-
		DCPD			-	38	38	38	-	-	-	-	-	-	-	-	-	-	-	-	-	-	-	-	-	-	-	-	-	-	-	-	-	-	-
ENCORE PREFERRED 4DR AWD	5793 01	AB			-	9	10	9	-	-	-	-	-	-	-	-	-	-	-	-	-	-	-	-	-	-	-	-	-	-	-	-	-	-	-
		Coll			-	35	34	34	-	-	-	-	-	-	-	-	-	-	-	-	-	-	-	-	-	-	-	-	-	-	-	-	-	-	-
		Comp			-	32	32	32	-	-	-	-	-	-	-	-	-	-	-	-	-	-	-	-	-	-	-	-	-	-	-	-	-	-	-
		DCPD			-	37	35	36	-	-	-	-	-	-	-	-	-	-	-	-	-	-	-	-	-	-	-	-	-	-	-	-	-	-	-
ENCORE SPORT TOURING 4DR 2WD	5792 02	AB			-	-	10	10	-	-	-	-	-	-	-	-	-	-	-	-	-	-	-	-	-	-	-	-	-	-	-	-	-	-	-
		Coll			-	-	32	33	-	-	-	-	-	-	-	-	-	-	-	-	-	-	-	-	-	-	-	-	-	-	-	-	-	-	-
		Comp			-	-	27	27	-	-	-	-	-	-	-	-	-	-	-	-	-	-	-	-	-	-	-	-	-	-	-	-	-	-	-
		DCPD			-	-	38	38	-	-	-	-	-	-	-	-	-	-	-	-	-	-	-	-	-	-	-	-	-	-	-	-	-	-	-
ENCORE SPORT TOURING 4DR AWD	5793 02	AB			-	-	10	9	-	-	-	-	-	-	-	-	-	-	-	-	-	-	-	-	-	-	-	-	-	-	-	-	-	-	-
		Coll			-	-	34	34	-	-	-	-	-	-	-	-	-	-	-	-	-	-	-	-	-	-	-	-	-	-	-	-	-	-	-
		Comp			-	-	32	32	-	-	-	-	-	-	-	-	-	-	-	-	-	-	-	-	-	-	-	-	-	-	-	-	-	-	-
		DCPD			-	-	35	36	-	-	-	-	-	-	-	-	-	-	-	-	-	-	-	-	-	-	-	-	-	-	-	-	-	-	-
ENVISION 4DR AWD	5798 00	AB			-	-	-	9	9	9	-	-	-	-	-	-	-	-	-	-	-	-	-	-	-	-	-	-	-	-	-	-	-	-	-
		Coll			-	-	-	35	35	35	-	-	-	-	-	-	-	-	-	-	-	-	-	-	-	-	-	-	-	-	-	-	-	-	-
		Comp			-	-	-	34	34	33	-	-	-	-	-	-	-	-	-	-	-	-	-	-	-	-	-	-	-	-	-	-	-	-	-
		DCPD			-	-	-	38	38	37	-	-	-	-	-	-	-	-	-	-	-	-	-	-	-	-	-	-	-	-	-	-	-	-	-
ENVISION AVENIR TURBO 4DR AWD	5797 04	AB			-	9	-	-	-	-	-	-	-	-	-	-	-	-	-	-	-	-	-	-	-	-	-	-	-	-	-	-	-	-	-
		Coll			-	37	-	-	-	-	-	-	-	-	-	-	-	-	-	-	-	-	-	-	-	-	-	-	-	-	-	-	-	-	-
		Comp			-	36	-	-	-	-	-	-	-	-	-	-	-	-	-	-	-	-	-	-	-	-	-	-	-	-	-	-	-	-	-
		DCPD			-	39	-	-	-	-	-	-	-	-	-	-	-	-	-	-	-	-	-	-	-	-	-	-	-	-	-	-	-	-	-
ENVISION ESSENCE 4DR AWD	5798 02	AB			-	-	9	-	-	-	-	-	-	-	-	-	-	-	-	-	-	-	-	-	-	-	-	-	-	-	-	-	-	-	-
		Coll			-	-	35	-	-	-	-	-	-	-	-	-	-	-	-	-	-	-	-	-	-	-	-	-	-	-	-	-	-	-	-
		Comp			-	-	35	-	-	-	-	-	-	-	-	-	-	-	-	-	-	-	-	-	-	-	-	-	-	-	-	-	-	-	-
		DCPD			-	-	37	-	-	-	-	-	-	-	-	-	-	-	-	-	-	-	-	-	-	-	-	-	-	-	-	-	-	-	-
ENVISION ESSENSE TURBO 4DR AWD	5797 03	AB			-	9	-	-	-	-	-	-	-	-	-	-	-	-	-	-	-	-	-	-	-	-	-	-	-	-	-	-	-	-	-
		Coll			-	37	-	-	-	-	-	-	-	-	-	-	-	-	-	-	-	-	-	-	-	-	-	-	-	-	-	-	-	-	-
		Comp			-	36	-	-	-	-	-	-	-	-	-	-	-	-	-	-	-	-	-	-	-	-	-	-	-	-	-	-	-	-	-
		DCPD			-	39	-	-	-	-	-	-	-	-	-	-	-	-	-	-	-	-	-	-	-	-	-	-	-	-	-	-	-	-	-
ENVISION PREFERRED 4DR AWD	5798 01	AB			-	-	9	-	-	-	-	-	-	-	-	-	-	-	-	-	-	-	-	-	-	-	-	-	-	-	-	-	-	-	-
		Coll			-	-	35	-	-	-	-	-	-	-	-	-	-	-	-	-	-	-	-	-	-	-	-	-	-	-	-	-	-	-	-
		Comp			-	-	35	-	-	-	-	-	-	-	-	-	-	-	-	-	-	-	-	-	-	-	-	-	-	-	-	-	-	-	-
		DCPD			-	-	37	-	-	-	-	-	-	-	-	-	-	-	-	-	-	-	-	-	-	-	-	-	-	-	-	-	-	-	-
ENVISION PREFERRED TURBO 4DR 2WD	5908 00	AB			-	9	-	-	-	-	-	-	-	-	-	-	-	-	-	-	-	-	-	-	-	-	-	-	-	-	-	-	-	-	-
		Coll			-	36	-	-	-	-	-	-	-	-	-	-	-	-	-	-	-	-	-	-	-	-	-	-	-	-	-	-	-	-	-
		Comp			-	35	-	-	-	-	-	-	-	-	-	-	-	-	-	-	-	-	-	-	-	-	-	-	-	-	-	-	-	-	-
		DCPD			-	38	-	-	-	-	-	-	-	-	-	-	-	-	-	-	-	-	-	-	-	-	-	-	-	-	-	-	-	-	-

√ - Approved Theft Deterrent System

MANUFACTURER/MODEL	CODE		24	23	22	21	20	19	18	17	16	15	14	13	12	11	10	09	08	07	06	05	04	03	02	01	00	99	98	97	96	95	94	93	92
BUICK TRUCK/VAN																																			
ENVISION PREFERRED TURBO 4DR AWD	5797 02	AB			-	9	-	-	-	-	-	-	-	-	-	-	-	-	-	-	-	-	-	-	-	-	-	-	-	-	-	-	-	-	-
		Coll			-	37	-	-	-	-	-	-	-	-	-	-	-	-	-	-	-	-	-	-	-	-	-	-	-	-	-	-	-	-	-
		Comp			-	36	-	-	-	-	-	-	-	-	-	-	-	-	-	-	-	-	-	-	-	-	-	-	-	-	-	-	-	-	-
		DCPD			-	39	-	-	-	-	-	-	-	-	-	-	-	-	-	-	-	-	-	-	-	-	-	-	-	-	-	-	-	-	-
ENVISION PREMIUM TURBO 4DR AWD	5797 01	AB			-	-	9	-	-	-	-	-	-	-	-	-	-	-	-	-	-	-	-	-	-	-	-	-	-	-	-	-	-	-	-
		Coll			-	-	37	-	-	-	-	-	-	-	-	-	-	-	-	-	-	-	-	-	-	-	-	-	-	-	-	-	-	-	-
		Comp			-	-	36	-	-	-	-	-	-	-	-	-	-	-	-	-	-	-	-	-	-	-	-	-	-	-	-	-	-	-	-
		DCPD			-	-	39	-	-	-	-	-	-	-	-	-	-	-	-	-	-	-	-	-	-	-	-	-	-	-	-	-	-	-	-
ENVISION TURBO 4DR AWD	5797 00	AB			-	-	-	9	9	9	9	-	-	-	-	-	-	-	-	-	-	-	-	-	-	-	-	-	-	-	-	-	-	-	-
		Coll			-	-	-	38	38	37	36	-	-	-	-	-	-	-	-	-	-	-	-	-	-	-	-	-	-	-	-	-	-	-	-
		Comp			-	-	-	36	35	35	36	-	-	-	-	-	-	-	-	-	-	-	-	-	-	-	-	-	-	-	-	-	-	-	-
		DCPD			-	-	-	39	38	38	38	-	-	-	-	-	-	-	-	-	-	-	-	-	-	-	-	-	-	-	-	-	-	-	-
RAINIER CXL 4DR 2WD	5779 00	AB			-	-	-	-	-	-	-	-	-	-	-	-	-	-	-	10	10	10	10	-	-	-	-	-	-	-	-	-	-	-	-
		Coll			-	-	-	-	-	-	-	-	-	-	-	-	-	-	-	24	24	24	24	-	-	-	-	-	-	-	-	-	-	-	-
		Comp			-	-	-	-	-	-	-	-	-	-	-	-	-	-	-	30	30	30	25	-	-	-	-	-	-	-	-	-	-	-	-
		DCPD			-	-	-	-	-	-	-	-	-	-	-	-	-	-	-	27	24	24	18	-	-	-	-	-	-	-	-	-	-	-	-
RAINIER CXL 4DR 4WD	5759 00	AB			-	-	-	-	-	-	-	-	-	-	-	-	-	-	-	8	8	8	8	-	-	-	-	-	-	-	-	-	-	-	-
		Coll			-	-	-	-	-	-	-	-	-	-	-	-	-	-	-	21	21	21	17	-	-	-	-	-	-	-	-	-	-	-	-
		Comp			-	-	-	-	-	-	-	-	-	-	-	-	-	-	-	24	24	21	21	-	-	-	-	-	-	-	-	-	-	-	-
		DCPD			-	-	-	-	-	-	-	-	-	-	-	-	-	-	-	15	15	15	14	-	-	-	-	-	-	-	-	-	-	-	-
RENDEZVOUS CX 4DR 2WD	5736 00	AB			-	-	-	-	-	-	-	-	-	-	-	-	-	-	-	8	8	7	8	7	8	-	-	-	-	-	-	-	-	-	-
		Coll			-	-	-	-	-	-	-	-	-	-	-	-	-	-	-	15	13	13	11	11	10	-	-	-	-	-	-	-	-	-	-
		Comp			-	-	-	-	-	-	-	-	-	-	-	-	-	-	-	√15	√15	√14	√14	√14	√14	-	-	-	-	-	-	-	-	-	-
		DCPD			-	-	-	-	-	-	-	-	-	-	-	-	-	-	-	14	13	11	11	9	9	-	-	-	-	-	-	-	-	-	-
RENDEZVOUS CX 4DR AWD	5737 00	AB			-	-	-	-	-	-	-	-	-	-	-	-	-	-	-	-	8	8	7	7	8	-	-	-	-	-	-	-	-	-	-
		Coll			-	-	-	-	-	-	-	-	-	-	-	-	-	-	-	-	15	15	15	14	12	-	-	-	-	-	-	-	-	-	-
		Comp			-	-	-	-	-	-	-	-	-	-	-	-	-	-	-	-	√22	√20	√20	√20	√18	-	-	-	-	-	-	-	-	-	-
		DCPD			-	-	-	-	-	-	-	-	-	-	-	-	-	-	-	-	14	13	12	11	11	-	-	-	-	-	-	-	-	-	-
RENDEZVOUS CX PLUS 4DR 2WD	5736 02	AB			-	-	-	-	-	-	-	-	-	-	-	-	-	-	-	8	-	-	-	-	-	-	-	-	-	-	-	-	-	-	-
		Coll			-	-	-	-	-	-	-	-	-	-	-	-	-	-	-	15	-	-	-	-	-	-	-	-	-	-	-	-	-	-	-
		Comp			-	-	-	-	-	-	-	-	-	-	-	-	-	-	-	√15	-	-	-	-	-	-	-	-	-	-	-	-	-	-	-
		DCPD			-	-	-	-	-	-	-	-	-	-	-	-	-	-	-	14	-	-	-	-	-	-	-	-	-	-	-	-	-	-	-
RENDEZVOUS CX PLUS 4DR AWD	5737 02	AB			-	-	-	-	-	-	-	-	-	-	-	-	-	-	-	-	8	8	7	7	-	-	-	-	-	-	-	-	-	-	-
		Coll			-	-	-	-	-	-	-	-	-	-	-	-	-	-	-	-	15	15	15	14	-	-	-	-	-	-	-	-	-	-	-
		Comp			-	-	-	-	-	-	-	-	-	-	-	-	-	-	-	-	√22	√20	√20	√20	-	-	-	-	-	-	-	-	-	-	-
		DCPD			-	-	-	-	-	-	-	-	-	-	-	-	-	-	-	-	14	13	12	11	-	-	-	-	-	-	-	-	-	-	-
RENDEZVOUS CXL 4DR 2WD	5736 01	AB			-	-	-	-	-	-	-	-	-	-	-	-	-	-	-	8	8	7	8	7	8	-	-	-	-	-	-	-	-	-	-
		Coll			-	-	-	-	-	-	-	-	-	-	-	-	-	-	-	15	13	13	11	11	10	-	-	-	-	-	-	-	-	-	-
		Comp			-	-	-	-	-	-	-	-	-	-	-	-	-	-	-	√15	√15	√14	√14	√14	√14	-	-	-	-	-	-	-	-	-	-
		DCPD			-	-	-	-	-	-	-	-	-	-	-	-	-	-	-	14	13	11	11	9	9	-	-	-	-	-	-	-	-	-	-
RENDEZVOUS CXL 4DR AWD	5737 01	AB			-	-	-	-	-	-	-	-	-	-	-	-	-	-	-	-	8	8	7	7	8	-	-	-	-	-	-	-	-	-	-
		Coll			-	-	-	-	-	-	-	-	-	-	-	-	-	-	-	-	15	15	15	14	12	-	-	-	-	-	-	-	-	-	-
		Comp			-	-	-	-	-	-	-	-	-	-	-	-	-	-	-	-	√22	√20	√20	√20	√18	-	-	-	-	-	-	-	-	-	-
		DCPD			-	-	-	-	-	-	-	-	-	-	-	-	-	-	-	-	14	13	12	11	11	-	-	-	-	-	-	-	-	-	-

√ - Approved Theft Deterrent System

MANUFACTURER/MODEL	CODE		24	23	22	21	20	19	18	17	16	15	14	13	12	11	10	09	08	07	06	05	04	03	02	01	00	99	98	97	96	95	94	93	92
BUICK TRUCK/VAN																																			
RENDEZVOUS CXL PLUS 4DR 2WD	5736 03	AB			-	-	-	-	-	-	-	-	-	-	-	-	-	-	-	8	-	-	-	-	-	-	-	-	-	-	-	-	-	-	-
		Coll			-	-	-	-	-	-	-	-	-	-	-	-	-	-	-	15	-	-	-	-	-	-	-	-	-	-	-	-	-	-	-
		Comp			-	-	-	-	-	-	-	-	-	-	-	-	-	-	-	√15	-	-	-	-	-	-	-	-	-	-	-	-	-	-	-
		DCPD			-	-	-	-	-	-	-	-	-	-	-	-	-	-	-	14	-	-	-	-	-	-	-	-	-	-	-	-	-	-	-
RENDEZVOUS CXL PLUS 4DR AWD	5737 03	AB			-	-	-	-	-	-	-	-	-	-	-	-	-	-	-	-	8	8	7	-	-	-	-	-	-	-	-	-	-	-	-
		Coll			-	-	-	-	-	-	-	-	-	-	-	-	-	-	-	-	15	15	15	-	-	-	-	-	-	-	-	-	-	-	-
		Comp			-	-	-	-	-	-	-	-	-	-	-	-	-	-	-	-	√22	√20	√20	-	-	-	-	-	-	-	-	-	-	-	-
		DCPD			-	-	-	-	-	-	-	-	-	-	-	-	-	-	-	-	14	13	12	-	-	-	-	-	-	-	-	-	-	-	-
RENDEZVOUS ULTRA 4DR 2WD	5768 00	AB			-	-	-	-	-	-	-	-	-	-	-	-	-	-	-	-	-	8	-	-	-	-	-	-	-	-	-	-	-	-	-
		Coll			-	-	-	-	-	-	-	-	-	-	-	-	-	-	-	-	-	17	-	-	-	-	-	-	-	-	-	-	-	-	-
		Comp			-	-	-	-	-	-	-	-	-	-	-	-	-	-	-	-	-	√24	-	-	-	-	-	-	-	-	-	-	-	-	-
		DCPD			-	-	-	-	-	-	-	-	-	-	-	-	-	-	-	-	-	11	-	-	-	-	-	-	-	-	-	-	-	-	-
RENDEZVOUS ULTRA 4DR AWD	5767 00	AB			-	-	-	-	-	-	-	-	-	-	-	-	-	-	-	-	-	8	8	-	-	-	-	-	-	-	-	-	-	-	-
		Coll			-	-	-	-	-	-	-	-	-	-	-	-	-	-	-	-	-	15	16	-	-	-	-	-	-	-	-	-	-	-	-
		Comp			-	-	-	-	-	-	-	-	-	-	-	-	-	-	-	-	-	√23	√26	-	-	-	-	-	-	-	-	-	-	-	-
		DCPD			-	-	-	-	-	-	-	-	-	-	-	-	-	-	-	-	-	14	12	-	-	-	-	-	-	-	-	-	-	-	-
TERRAZA CX EXT	5769 00	AB			-	-	-	-	-	-	-	-	-	-	-	-	-	-	-	10	7	7	-	-	-	-	-	-	-	-	-	-	-	-	-
		Coll			-	-	-	-	-	-	-	-	-	-	-	-	-	-	-	13	11	10	-	-	-	-	-	-	-	-	-	-	-	-	-
		Comp			-	-	-	-	-	-	-	-	-	-	-	-	-	-	-	√17	√14	√14	-	-	-	-	-	-	-	-	-	-	-	-	-
		DCPD			-	-	-	-	-	-	-	-	-	-	-	-	-	-	-	16	11	10	-	-	-	-	-	-	-	-	-	-	-	-	-
TERRAZA CX EXT AWD	5770 00	AB			-	-	-	-	-	-	-	-	-	-	-	-	-	-	-	-	8	8	-	-	-	-	-	-	-	-	-	-	-	-	-
		Coll			-	-	-	-	-	-	-	-	-	-	-	-	-	-	-	-	18	16	-	-	-	-	-	-	-	-	-	-	-	-	-
		Comp			-	-	-	-	-	-	-	-	-	-	-	-	-	-	-	-	√19	√19	-	-	-	-	-	-	-	-	-	-	-	-	-
		DCPD			-	-	-	-	-	-	-	-	-	-	-	-	-	-	-	-	13	13	-	-	-	-	-	-	-	-	-	-	-	-	-
TERRAZA CXL EXT	5769 01	AB			-	-	-	-	-	-	-	-	-	-	-	-	-	-	-	10	7	7	-	-	-	-	-	-	-	-	-	-	-	-	-
		Coll			-	-	-	-	-	-	-	-	-	-	-	-	-	-	-	13	11	10	-	-	-	-	-	-	-	-	-	-	-	-	-
		Comp			-	-	-	-	-	-	-	-	-	-	-	-	-	-	-	√17	√14	√14	-	-	-	-	-	-	-	-	-	-	-	-	-
		DCPD			-	-	-	-	-	-	-	-	-	-	-	-	-	-	-	16	11	10	-	-	-	-	-	-	-	-	-	-	-	-	-
TERRAZA CXL EXT AWD	5770 01	AB			-	-	-	-	-	-	-	-	-	-	-	-	-	-	-	-	8	8	-	-	-	-	-	-	-	-	-	-	-	-	-
		Coll			-	-	-	-	-	-	-	-	-	-	-	-	-	-	-	-	18	16	-	-	-	-	-	-	-	-	-	-	-	-	-
		Comp			-	-	-	-	-	-	-	-	-	-	-	-	-	-	-	-	√19	√19	-	-	-	-	-	-	-	-	-	-	-	-	-
		DCPD			-	-	-	-	-	-	-	-	-	-	-	-	-	-	-	-	13	13	-	-	-	-	-	-	-	-	-	-	-	-	-
CADILLAC																																			
ALLANTE CONVERTIBLE	5127 00	AB			-	-	-	-	-	-	-	-	-	-	-	-	-	-	-	-	-	-	-	-	-	-	-	-	-	-	-	-	-	7	-
		Coll			-	-	-	-	-	-	-	-	-	-	-	-	-	-	-	-	-	-	-	-	-	-	-	-	-	-	-	-	-	19	-
		Comp			-	-	-	-	-	-	-	-	-	-	-	-	-	-	-	-	-	-	-	-	-	-	-	-	-	-	-	-	-	20	-
		DCPD			-	-	-	-	-	-	-	-	-	-	-	-	-	-	-	-	-	-	-	-	-	-	-	-	-	-	-	-	-	17	-
ATS 4DR	5195 00	AB			-	-	-	-	-	-	8	8	8	8	-	-	-	-	-	-	-	-	-	-	-	-	-	-	-	-	-	-	-	-	-
		Coll			-	-	-	-	-	-	36	34	34	35	-	-	-	-	-	-	-	-	-	-	-	-	-	-	-	-	-	-	-	-	-
		Comp			-	-	-	-	-	-	29	29	30	28	-	-	-	-	-	-	-	-	-	-	-	-	-	-	-	-	-	-	-	-	-
		DCPD			-	-	-	-	-	-	40	39	39	39	-	-	-	-	-	-	-	-	-	-	-	-	-	-	-	-	-	-	-	-	-

√ - Approved Theft Deterrent System

MANUFACTURER/MODEL	CODE		24	23	22	21	20	19	18	17	16	15	14	13	12	11	10	09	08	07	06	05	04	03	02	01	00	99	98	97	96	95	94	93	92
CADILLAC																																			
ATS TURBO 2DR	5191 00	AB			-	-	-	9	9	9	9	9	-	-	-	-	-	-	-	-	-	-	-	-	-	-	-	-	-	-	-	-	-	-	-
		Coll			-	-	-	38	38	34	34	34	-	-	-	-	-	-	-	-	-	-	-	-	-	-	-	-	-	-	-	-	-	-	-
		Comp			-	-	-	38	37	36	35	34	-	-	-	-	-	-	-	-	-	-	-	-	-	-	-	-	-	-	-	-	-	-	-
		DCPD			-	-	-	41	38	36	34	34	-	-	-	-	-	-	-	-	-	-	-	-	-	-	-	-	-	-	-	-	-	-	-
ATS TURBO 2DR AWD	5192 00	AB			-	-	-	10	9	9	9	9	-	-	-	-	-	-	-	-	-	-	-	-	-	-	-	-	-	-	-	-	-	-	-
		Coll			-	-	-	44	44	44	44	41	-	-	-	-	-	-	-	-	-	-	-	-	-	-	-	-	-	-	-	-	-	-	-
		Comp			-	-	-	37	37	37	36	36	-	-	-	-	-	-	-	-	-	-	-	-	-	-	-	-	-	-	-	-	-	-	-
		DCPD			-	-	-	49	50	49	46	46	-	-	-	-	-	-	-	-	-	-	-	-	-	-	-	-	-	-	-	-	-	-	-
ATS TURBO 4DR	5196 00	AB			-	-	-	-	9	9	9	9	9	9	-	-	-	-	-	-	-	-	-	-	-	-	-	-	-	-	-	-	-	-	-
		Coll			-	-	-	-	41	41	41	39	37	38	-	-	-	-	-	-	-	-	-	-	-	-	-	-	-	-	-	-	-	-	-
		Comp			-	-	-	-	32	32	32	31	31	30	-	-	-	-	-	-	-	-	-	-	-	-	-	-	-	-	-	-	-	-	-
		DCPD			-	-	-	-	46	46	46	44	43	43	-	-	-	-	-	-	-	-	-	-	-	-	-	-	-	-	-	-	-	-	-
ATS TURBO 4DR AWD	5198 00	AB			-	-	-	-	9	9	9	9	9	10	-	-	-	-	-	-	-	-	-	-	-	-	-	-	-	-	-	-	-	-	-
		Coll			-	-	-	-	49	49	49	44	44	44	-	-	-	-	-	-	-	-	-	-	-	-	-	-	-	-	-	-	-	-	-
		Comp			-	-	-	-	30	30	29	29	29	29	-	-	-	-	-	-	-	-	-	-	-	-	-	-	-	-	-	-	-	-	-
		DCPD			-	-	-	-	54	54	55	50	50	49	-	-	-	-	-	-	-	-	-	-	-	-	-	-	-	-	-	-	-	-	-
ATS V6 2DR	5193 00	AB			-	-	-	10	10	10	10	10	-	-	-	-	-	-	-	-	-	-	-	-	-	-	-	-	-	-	-	-	-	-	-
		Coll			-	-	-	41	41	41	41	41	-	-	-	-	-	-	-	-	-	-	-	-	-	-	-	-	-	-	-	-	-	-	-
		Comp			-	-	-	37	37	37	37	37	-	-	-	-	-	-	-	-	-	-	-	-	-	-	-	-	-	-	-	-	-	-	-
		DCPD			-	-	-	40	40	40	40	37	-	-	-	-	-	-	-	-	-	-	-	-	-	-	-	-	-	-	-	-	-	-	-
ATS V6 2DR AWD	5194 00	AB			-	-	-	9	9	9	9	9	-	-	-	-	-	-	-	-	-	-	-	-	-	-	-	-	-	-	-	-	-	-	-
		Coll			-	-	-	44	44	44	44	44	-	-	-	-	-	-	-	-	-	-	-	-	-	-	-	-	-	-	-	-	-	-	-
		Comp			-	-	-	39	39	38	35	36	-	-	-	-	-	-	-	-	-	-	-	-	-	-	-	-	-	-	-	-	-	-	-
		DCPD			-	-	-	51	51	51	51	49	-	-	-	-	-	-	-	-	-	-	-	-	-	-	-	-	-	-	-	-	-	-	-
ATS V6 4DR	5197 00	AB			-	-	-	-	8	8	9	8	8	9	-	-	-	-	-	-	-	-	-	-	-	-	-	-	-	-	-	-	-	-	-
		Coll			-	-	-	-	43	41	42	41	41	36	-	-	-	-	-	-	-	-	-	-	-	-	-	-	-	-	-	-	-	-	-
		Comp			-	-	-	-	34	33	34	32	32	31	-	-	-	-	-	-	-	-	-	-	-	-	-	-	-	-	-	-	-	-	-
		DCPD			-	-	-	-	48	48	47	47	47	43	-	-	-	-	-	-	-	-	-	-	-	-	-	-	-	-	-	-	-	-	-
ATS V6 4DR AWD	5199 00	AB			-	-	-	-	9	9	9	9	9	9	-	-	-	-	-	-	-	-	-	-	-	-	-	-	-	-	-	-	-	-	-
		Coll			-	-	-	-	52	52	52	50	47	48	-	-	-	-	-	-	-	-	-	-	-	-	-	-	-	-	-	-	-	-	-
		Comp			-	-	-	-	35	34	34	32	32	32	-	-	-	-	-	-	-	-	-	-	-	-	-	-	-	-	-	-	-	-	-
		DCPD			-	-	-	-	57	57	57	55	54	54	-	-	-	-	-	-	-	-	-	-	-	-	-	-	-	-	-	-	-	-	-
ATS-V 2DR	5176 00	AB			-	-	-	-	7	7	7	-	-	-	-	-	-	-	-	-	-	-	-	-	-	-	-	-	-	-	-	-	-	-	-
		Coll			-	-	-	-	52	52	45	-	-	-	-	-	-	-	-	-	-	-	-	-	-	-	-	-	-	-	-	-	-	-	-
		Comp			-	-	-	-	39	39	39	-	-	-	-	-	-	-	-	-	-	-	-	-	-	-	-	-	-	-	-	-	-	-	-
		DCPD			-	-	-	-	41	39	37	-	-	-	-	-	-	-	-	-	-	-	-	-	-	-	-	-	-	-	-	-	-	-	-
ATS-V 4DR	5177 00	AB			-	-	-	-	8	8	8	-	-	-	-	-	-	-	-	-	-	-	-	-	-	-	-	-	-	-	-	-	-	-	-
		Coll			-	-	-	-	42	43	43	-	-	-	-	-	-	-	-	-	-	-	-	-	-	-	-	-	-	-	-	-	-	-	-
		Comp			-	-	-	-	40	40	39	-	-	-	-	-	-	-	-	-	-	-	-	-	-	-	-	-	-	-	-	-	-	-	-
		DCPD			-	-	-	-	40	38	34	-	-	-	-	-	-	-	-	-	-	-	-	-	-	-	-	-	-	-	-	-	-	-	-
CATERA 4DR	5133 00	AB			-	-	-	-	-	-	-	-	-	-	-	-	-	-	-	-	-	-	-	-	-	8	8	8	8	8	-	-	-	-	-
		Coll			-	-	-	-	-	-	-	-	-	-	-	-	-	-	-	-	-	-	-	-	-	21	21	21	21	21	-	-	-	-	-
		Comp			-	-	-	-	-	-	-	-	-	-	-	-	-	-	-	-	-	-	-	-	-	√19	√19	√19	√19	√19	-	-	-	-	-
		DCPD			-	-	-	-	-	-	-	-	-	-	-	-	-	-	-	-	-	-	-	-	-	17	17	17	17	17	-	-	-	-	-

√ - Approved Theft Deterrent System

MANUFACTURER/MODEL	CODE		24	23	22	21	20	19	18	17	16	15	14	13	12	11	10	09	08	07	06	05	04	03	02	01	00	99	98	97	96	95	94	93	92
CADILLAC																																			
CT4 4DR	5237 00	AB			-	9	9	-	-	-	-	-	-	-	-	-	-	-	-	-	-	-	-	-	-	-	-	-	-	-	-	-	-	-	-
		Coll			-	37	37	-	-	-	-	-	-	-	-	-	-	-	-	-	-	-	-	-	-	-	-	-	-	-	-	-	-	-	-
		Comp			-	32	32	-	-	-	-	-	-	-	-	-	-	-	-	-	-	-	-	-	-	-	-	-	-	-	-	-	-	-	-
		DCPD			-	39	39	-	-	-	-	-	-	-	-	-	-	-	-	-	-	-	-	-	-	-	-	-	-	-	-	-	-	-	-
CT4 4DR AWD	5238 00	AB			-	10	10	-	-	-	-	-	-	-	-	-	-	-	-	-	-	-	-	-	-	-	-	-	-	-	-	-	-	-	-
		Coll			-	41	41	-	-	-	-	-	-	-	-	-	-	-	-	-	-	-	-	-	-	-	-	-	-	-	-	-	-	-	-
		Comp			-	33	33	-	-	-	-	-	-	-	-	-	-	-	-	-	-	-	-	-	-	-	-	-	-	-	-	-	-	-	-
		DCPD			-	44	44	-	-	-	-	-	-	-	-	-	-	-	-	-	-	-	-	-	-	-	-	-	-	-	-	-	-	-	-
CT4 SPORT 4DR	5237 01	AB			-	9	9	-	-	-	-	-	-	-	-	-	-	-	-	-	-	-	-	-	-	-	-	-	-	-	-	-	-	-	-
		Coll			-	37	37	-	-	-	-	-	-	-	-	-	-	-	-	-	-	-	-	-	-	-	-	-	-	-	-	-	-	-	-
		Comp			-	32	32	-	-	-	-	-	-	-	-	-	-	-	-	-	-	-	-	-	-	-	-	-	-	-	-	-	-	-	-
		DCPD			-	39	39	-	-	-	-	-	-	-	-	-	-	-	-	-	-	-	-	-	-	-	-	-	-	-	-	-	-	-	-
CT4 SPORT 4DR AWD	5238 01	AB			-	10	10	-	-	-	-	-	-	-	-	-	-	-	-	-	-	-	-	-	-	-	-	-	-	-	-	-	-	-	-
		Coll			-	41	41	-	-	-	-	-	-	-	-	-	-	-	-	-	-	-	-	-	-	-	-	-	-	-	-	-	-	-	-
		Comp			-	33	33	-	-	-	-	-	-	-	-	-	-	-	-	-	-	-	-	-	-	-	-	-	-	-	-	-	-	-	-
		DCPD			-	44	44	-	-	-	-	-	-	-	-	-	-	-	-	-	-	-	-	-	-	-	-	-	-	-	-	-	-	-	-
CT4 V-SERIES 4DR	5239 00	AB			-	9	9	-	-	-	-	-	-	-	-	-	-	-	-	-	-	-	-	-	-	-	-	-	-	-	-	-	-	-	-
		Coll			-	40	40	-	-	-	-	-	-	-	-	-	-	-	-	-	-	-	-	-	-	-	-	-	-	-	-	-	-	-	-
		Comp			-	33	33	-	-	-	-	-	-	-	-	-	-	-	-	-	-	-	-	-	-	-	-	-	-	-	-	-	-	-	-
		DCPD			-	40	40	-	-	-	-	-	-	-	-	-	-	-	-	-	-	-	-	-	-	-	-	-	-	-	-	-	-	-	-
CT4 V-SERIES 4DR AWD	5240 00	AB			-	10	10	-	-	-	-	-	-	-	-	-	-	-	-	-	-	-	-	-	-	-	-	-	-	-	-	-	-	-	-
		Coll			-	41	41	-	-	-	-	-	-	-	-	-	-	-	-	-	-	-	-	-	-	-	-	-	-	-	-	-	-	-	-
		Comp			-	34	34	-	-	-	-	-	-	-	-	-	-	-	-	-	-	-	-	-	-	-	-	-	-	-	-	-	-	-	-
		DCPD			-	46	46	-	-	-	-	-	-	-	-	-	-	-	-	-	-	-	-	-	-	-	-	-	-	-	-	-	-	-	-
CT5 4DR	5233 00	AB			-	9	9	-	-	-	-	-	-	-	-	-	-	-	-	-	-	-	-	-	-	-	-	-	-	-	-	-	-	-	-
		Coll			-	41	41	-	-	-	-	-	-	-	-	-	-	-	-	-	-	-	-	-	-	-	-	-	-	-	-	-	-	-	-
		Comp			-	35	35	-	-	-	-	-	-	-	-	-	-	-	-	-	-	-	-	-	-	-	-	-	-	-	-	-	-	-	-
		DCPD			-	44	44	-	-	-	-	-	-	-	-	-	-	-	-	-	-	-	-	-	-	-	-	-	-	-	-	-	-	-	-
CT5 4DR AWD	5234 00	AB			-	10	10	-	-	-	-	-	-	-	-	-	-	-	-	-	-	-	-	-	-	-	-	-	-	-	-	-	-	-	-
		Coll			-	43	43	-	-	-	-	-	-	-	-	-	-	-	-	-	-	-	-	-	-	-	-	-	-	-	-	-	-	-	-
		Comp			-	37	37	-	-	-	-	-	-	-	-	-	-	-	-	-	-	-	-	-	-	-	-	-	-	-	-	-	-	-	-
		DCPD			-	47	47	-	-	-	-	-	-	-	-	-	-	-	-	-	-	-	-	-	-	-	-	-	-	-	-	-	-	-	-
CT5 V-SERIES 4DR	5241 00	AB			-	9	9	-	-	-	-	-	-	-	-	-	-	-	-	-	-	-	-	-	-	-	-	-	-	-	-	-	-	-	-
		Coll			-	41	41	-	-	-	-	-	-	-	-	-	-	-	-	-	-	-	-	-	-	-	-	-	-	-	-	-	-	-	-
		Comp			-	36	36	-	-	-	-	-	-	-	-	-	-	-	-	-	-	-	-	-	-	-	-	-	-	-	-	-	-	-	-
		DCPD			-	44	44	-	-	-	-	-	-	-	-	-	-	-	-	-	-	-	-	-	-	-	-	-	-	-	-	-	-	-	-
CT5 V-SERIES 4DR AWD	5242 00	AB			-	10	10	-	-	-	-	-	-	-	-	-	-	-	-	-	-	-	-	-	-	-	-	-	-	-	-	-	-	-	-
		Coll			-	47	47	-	-	-	-	-	-	-	-	-	-	-	-	-	-	-	-	-	-	-	-	-	-	-	-	-	-	-	-
		Comp			-	37	37	-	-	-	-	-	-	-	-	-	-	-	-	-	-	-	-	-	-	-	-	-	-	-	-	-	-	-	-
		DCPD			-	49	49	-	-	-	-	-	-	-	-	-	-	-	-	-	-	-	-	-	-	-	-	-	-	-	-	-	-	-	-
CT5 V6 4DR	5235 00	AB			-	9	9	-	-	-	-	-	-	-	-	-	-	-	-	-	-	-	-	-	-	-	-	-	-	-	-	-	-	-	-
		Coll			-	41	41	-	-	-	-	-	-	-	-	-	-	-	-	-	-	-	-	-	-	-	-	-	-	-	-	-	-	-	-
		Comp			-	35	35	-	-	-	-	-	-	-	-	-	-	-	-	-	-	-	-	-	-	-	-	-	-	-	-	-	-	-	-
		DCPD			-	44	44	-	-	-	-	-	-	-	-	-	-	-	-	-	-	-	-	-	-	-	-	-	-	-	-	-	-	-	-

√ - Approved Theft Deterrent System

MANUFACTURER/MODEL	CODE		24	23	22	21	20	19	18	17	16	15	14	13	12	11	10	09	08	07	06	05	04	03	02	01	00	99	98	97	96	95	94	93	92
CADILLAC																																			
CT5 V6 4DR AWD	5236 00	AB			-	10	10	-	-	-	-	-	-	-	-	-	-	-	-	-	-	-	-	-	-	-	-	-	-	-	-	-	-	-	-
		Coll			-	47	47	-	-	-	-	-	-	-	-	-	-	-	-	-	-	-	-	-	-	-	-	-	-	-	-	-	-	-	-
		Comp			-	37	37	-	-	-	-	-	-	-	-	-	-	-	-	-	-	-	-	-	-	-	-	-	-	-	-	-	-	-	-
		DCPD			-	48	48	-	-	-	-	-	-	-	-	-	-	-	-	-	-	-	-	-	-	-	-	-	-	-	-	-	-	-	-
CT6 PLATINUM V6 4DR AWD	5181 00	AB			-	-	-	-	11	11	11	-	-	-	-	-	-	-	-	-	-	-	-	-	-	-	-	-	-	-	-	-	-	-	-
		Coll			-	-	-	-	53	53	48	-	-	-	-	-	-	-	-	-	-	-	-	-	-	-	-	-	-	-	-	-	-	-	-
		Comp			-	-	-	-	47	47	47	-	-	-	-	-	-	-	-	-	-	-	-	-	-	-	-	-	-	-	-	-	-	-	-
		DCPD			-	-	-	-	56	52	52	-	-	-	-	-	-	-	-	-	-	-	-	-	-	-	-	-	-	-	-	-	-	-	-
CT6 PLATINUM V6 TURBO 4DR AWD	5182 00	AB			-	-	-	11	10	10	11	-	-	-	-	-	-	-	-	-	-	-	-	-	-	-	-	-	-	-	-	-	-	-	-
		Coll			-	-	-	60	54	51	48	-	-	-	-	-	-	-	-	-	-	-	-	-	-	-	-	-	-	-	-	-	-	-	-
		Comp			-	-	-	44	41	41	41	-	-	-	-	-	-	-	-	-	-	-	-	-	-	-	-	-	-	-	-	-	-	-	-
		DCPD			-	-	-	61	61	58	55	-	-	-	-	-	-	-	-	-	-	-	-	-	-	-	-	-	-	-	-	-	-	-	-
CT6 PLATINUM V8 TURBO 4DR AWD	5219 00	AB			-	-	9	-	-	-	-	-	-	-	-	-	-	-	-	-	-	-	-	-	-	-	-	-	-	-	-	-	-	-	-
		Coll			-	-	46	-	-	-	-	-	-	-	-	-	-	-	-	-	-	-	-	-	-	-	-	-	-	-	-	-	-	-	-
		Comp			-	-	48	-	-	-	-	-	-	-	-	-	-	-	-	-	-	-	-	-	-	-	-	-	-	-	-	-	-	-	-
		DCPD			-	-	47	-	-	-	-	-	-	-	-	-	-	-	-	-	-	-	-	-	-	-	-	-	-	-	-	-	-	-	-
CT6 PLUG-IN 4DR	5188 00	AB			-	-	-	-	11	-	-	-	-	-	-	-	-	-	-	-	-	-	-	-	-	-	-	-	-	-	-	-	-	-	-
		Coll			-	-	-	-	51	-	-	-	-	-	-	-	-	-	-	-	-	-	-	-	-	-	-	-	-	-	-	-	-	-	-
		Comp			-	-	-	-	43	-	-	-	-	-	-	-	-	-	-	-	-	-	-	-	-	-	-	-	-	-	-	-	-	-	-
		DCPD			-	-	-	-	55	-	-	-	-	-	-	-	-	-	-	-	-	-	-	-	-	-	-	-	-	-	-	-	-	-	-
CT6 SPORT V6 TURBO 4DR AWD	5190 00	AB			-	-	-	11	-	-	-	-	-	-	-	-	-	-	-	-	-	-	-	-	-	-	-	-	-	-	-	-	-	-	-
		Coll			-	-	-	51	-	-	-	-	-	-	-	-	-	-	-	-	-	-	-	-	-	-	-	-	-	-	-	-	-	-	-
		Comp			-	-	-	43	-	-	-	-	-	-	-	-	-	-	-	-	-	-	-	-	-	-	-	-	-	-	-	-	-	-	-
		DCPD			-	-	-	55	-	-	-	-	-	-	-	-	-	-	-	-	-	-	-	-	-	-	-	-	-	-	-	-	-	-	-
CT6 TURBO 4DR	5178 00	AB			-	-	-	-	11	11	11	-	-	-	-	-	-	-	-	-	-	-	-	-	-	-	-	-	-	-	-	-	-	-	-
		Coll			-	-	-	-	44	44	45	-	-	-	-	-	-	-	-	-	-	-	-	-	-	-	-	-	-	-	-	-	-	-	-
		Comp			-	-	-	-	43	42	42	-	-	-	-	-	-	-	-	-	-	-	-	-	-	-	-	-	-	-	-	-	-	-	-
		DCPD			-	-	-	-	50	50	50	-	-	-	-	-	-	-	-	-	-	-	-	-	-	-	-	-	-	-	-	-	-	-	-
CT6 V6 4DR AWD	5179 00	AB			-	-	10	10	11	10	10	-	-	-	-	-	-	-	-	-	-	-	-	-	-	-	-	-	-	-	-	-	-	-	-
		Coll			-	-	52	52	52	52	48	-	-	-	-	-	-	-	-	-	-	-	-	-	-	-	-	-	-	-	-	-	-	-	-
		Comp			-	-	42	42	42	41	39	-	-	-	-	-	-	-	-	-	-	-	-	-	-	-	-	-	-	-	-	-	-	-	-
		DCPD			-	-	55	55	56	56	55	-	-	-	-	-	-	-	-	-	-	-	-	-	-	-	-	-	-	-	-	-	-	-	-
CT6 V6 TURBO 4DR AWD	5180 00	AB			-	-	-	-	11	10	11	-	-	-	-	-	-	-	-	-	-	-	-	-	-	-	-	-	-	-	-	-	-	-	-
		Coll			-	-	-	-	57	57	49	-	-	-	-	-	-	-	-	-	-	-	-	-	-	-	-	-	-	-	-	-	-	-	-
		Comp			-	-	-	-	46	46	47	-	-	-	-	-	-	-	-	-	-	-	-	-	-	-	-	-	-	-	-	-	-	-	-
		DCPD			-	-	-	-	60	60	52	-	-	-	-	-	-	-	-	-	-	-	-	-	-	-	-	-	-	-	-	-	-	-	-
CT6-V 4DR AWD	5200 00	AB			-	-	9	9	-	-	-	-	-	-	-	-	-	-	-	-	-	-	-	-	-	-	-	-	-	-	-	-	-	-	-
		Coll			-	-	43	43	-	-	-	-	-	-	-	-	-	-	-	-	-	-	-	-	-	-	-	-	-	-	-	-	-	-	-
		Comp			-	-	42	42	-	-	-	-	-	-	-	-	-	-	-	-	-	-	-	-	-	-	-	-	-	-	-	-	-	-	-
		DCPD			-	-	43	43	-	-	-	-	-	-	-	-	-	-	-	-	-	-	-	-	-	-	-	-	-	-	-	-	-	-	-
CTS 2.8L 4DR	5146 00	AB			-	-	-	-	-	-	-	-	-	-	-	-	-	-	-	9	9	9	-	-	-	-	-	-	-	-	-	-	-	-	-
		Coll			-	-	-	-	-	-	-	-	-	-	-	-	-	-	-	30	29	30	-	-	-	-	-	-	-	-	-	-	-	-	-
		Comp			-	-	-	-	-	-	-	-	-	-	-	-	-	-	-	√26	√25	√23	-	-	-	-	-	-	-	-	-	-	-	-	-
		DCPD			-	-	-	-	-	-	-	-	-	-	-	-	-	-	-	29	28	28	-	-	-	-	-	-	-	-	-	-	-	-	-

√ - Approved Theft Deterrent System

MANUFACTURER/MODEL	CODE		24	23	22	21	20	19	18	17	16	15	14	13	12	11	10	09	08	07	06	05	04	03	02	01	00	99	98	97	96	95	94	93	92
CADILLAC																																			
CTS 3.0L 4DR	5155 00	AB			-	-	-	-	-	-	-	-	-	8	8	9	8	-	-	-	-	-	-	-	-	-	-	-	-	-	-	-	-	-	-
		Coll			-	-	-	-	-	-	-	-	-	36	33	32	31	-	-	-	-	-	-	-	-	-	-	-	-	-	-	-	-	-	-
		Comp			-	-	-	-	-	-	-	-	-	31	31	30	29	-	-	-	-	-	-	-	-	-	-	-	-	-	-	-	-	-	-
		DCPD			-	-	-	-	-	-	-	-	-	37	34	33	31	-	-	-	-	-	-	-	-	-	-	-	-	-	-	-	-	-	-
CTS 3.0L 4DR AWD	5156 00	AB			-	-	-	-	-	-	-	-	-	10	10	10	10	-	-	-	-	-	-	-	-	-	-	-	-	-	-	-	-	-	-
		Coll			-	-	-	-	-	-	-	-	-	36	35	33	32	-	-	-	-	-	-	-	-	-	-	-	-	-	-	-	-	-	-
		Comp			-	-	-	-	-	-	-	-	-	36	32	32	31	-	-	-	-	-	-	-	-	-	-	-	-	-	-	-	-	-	-
		DCPD			-	-	-	-	-	-	-	-	-	37	35	35	33	-	-	-	-	-	-	-	-	-	-	-	-	-	-	-	-	-	-
CTS 3.0L WAGON	5157 00	AB			-	-	-	-	-	-	-	-	7	7	7	7	7	-	-	-	-	-	-	-	-	-	-	-	-	-	-	-	-	-	-
		Coll			-	-	-	-	-	-	-	-	33	33	33	30	29	-	-	-	-	-	-	-	-	-	-	-	-	-	-	-	-	-	-
		Comp			-	-	-	-	-	-	-	-	32	32	32	27	27	-	-	-	-	-	-	-	-	-	-	-	-	-	-	-	-	-	-
		DCPD			-	-	-	-	-	-	-	-	33	33	32	31	30	-	-	-	-	-	-	-	-	-	-	-	-	-	-	-	-	-	-
CTS 3.0L WAGON AWD	5158 00	AB			-	-	-	-	-	-	-	-	8	8	8	8	8	-	-	-	-	-	-	-	-	-	-	-	-	-	-	-	-	-	-
		Coll			-	-	-	-	-	-	-	-	33	32	32	31	32	-	-	-	-	-	-	-	-	-	-	-	-	-	-	-	-	-	-
		Comp			-	-	-	-	-	-	-	-	38	37	32	31	28	-	-	-	-	-	-	-	-	-	-	-	-	-	-	-	-	-	-
		DCPD			-	-	-	-	-	-	-	-	37	33	32	31	31	-	-	-	-	-	-	-	-	-	-	-	-	-	-	-	-	-	-
CTS 3.6L 2DR	5163 00	AB			-	-	-	-	-	-	-	-	8	9	8	8	-	-	-	-	-	-	-	-	-	-	-	-	-	-	-	-	-	-	-
		Coll			-	-	-	-	-	-	-	-	38	37	38	38	-	-	-	-	-	-	-	-	-	-	-	-	-	-	-	-	-	-	-
		Comp			-	-	-	-	-	-	-	-	36	34	34	34	-	-	-	-	-	-	-	-	-	-	-	-	-	-	-	-	-	-	-
		DCPD			-	-	-	-	-	-	-	-	39	39	39	39	-	-	-	-	-	-	-	-	-	-	-	-	-	-	-	-	-	-	-
CTS 3.6L 2DR AWD	5165 00	AB			-	-	-	-	-	-	-	-	9	9	9	9	-	-	-	-	-	-	-	-	-	-	-	-	-	-	-	-	-	-	-
		Coll			-	-	-	-	-	-	-	-	59	54	54	51	-	-	-	-	-	-	-	-	-	-	-	-	-	-	-	-	-	-	-
		Comp			-	-	-	-	-	-	-	-	36	35	36	34	-	-	-	-	-	-	-	-	-	-	-	-	-	-	-	-	-	-	-
		DCPD			-	-	-	-	-	-	-	-	55	51	48	48	-	-	-	-	-	-	-	-	-	-	-	-	-	-	-	-	-	-	-
CTS 3.6L 4DR	5142 00	AB			-	-	-	8	8	8	8	8	8	9	9	9	9	9	9	9	9	9	-	-	-	-	-	-	-	-	-	-	-	-	-
		Coll			-	-	-	50	49	49	47	48	46	42	38	38	34	31	31	30	29	28	-	-	-	-	-	-	-	-	-	-	-	-	-
		Comp			-	-	-	44	44	42	42	42	39	40	38	35	34	29	28	√28	√25	√24	-	-	-	-	-	-	-	-	-	-	-	-	-
		DCPD			-	-	-	55	52	52	51	51	50	44	42	40	35	31	30	28	26	26	-	-	-	-	-	-	-	-	-	-	-	-	-
CTS 3.6L 4DR AWD	5150 00	AB			-	-	-	10	10	10	10	10	10	10	10	10	10	10	10	-	-	-	-	-	-	-	-	-	-	-	-	-	-	-	-
		Coll			-	-	-	57	57	57	54	54	54	41	38	35	34	33	32	-	-	-	-	-	-	-	-	-	-	-	-	-	-	-	-
		Comp			-	-	-	38	38	37	36	36	36	37	37	35	35	31	31	-	-	-	-	-	-	-	-	-	-	-	-	-	-	-	-
		DCPD			-	-	-	56	56	56	54	52	52	43	40	37	35	34	32	-	-	-	-	-	-	-	-	-	-	-	-	-	-	-	-
CTS 3.6L WAGON	5159 00	AB			-	-	-	-	-	-	-	-	7	7	7	7	7	-	-	-	-	-	-	-	-	-	-	-	-	-	-	-	-	-	-
		Coll			-	-	-	-	-	-	-	-	33	33	33	33	32	-	-	-	-	-	-	-	-	-	-	-	-	-	-	-	-	-	-
		Comp			-	-	-	-	-	-	-	-	27	27	27	27	27	-	-	-	-	-	-	-	-	-	-	-	-	-	-	-	-	-	-
		DCPD			-	-	-	-	-	-	-	-	35	35	35	35	34	-	-	-	-	-	-	-	-	-	-	-	-	-	-	-	-	-	-
CTS 3.6L WAGON AWD	5160 00	AB			-	-	-	-	-	-	-	-	8	7	8	8	8	-	-	-	-	-	-	-	-	-	-	-	-	-	-	-	-	-	-
		Coll			-	-	-	-	-	-	-	-	36	36	36	34	33	-	-	-	-	-	-	-	-	-	-	-	-	-	-	-	-	-	-
		Comp			-	-	-	-	-	-	-	-	34	34	34	31	30	-	-	-	-	-	-	-	-	-	-	-	-	-	-	-	-	-	-
		DCPD			-	-	-	-	-	-	-	-	36	36	36	34	32	-	-	-	-	-	-	-	-	-	-	-	-	-	-	-	-	-	-
CTS 4DR	5151 00	AB			-	-	-	-	-	-	-	-	-	-	-	-	-	-	-	-	-	-	9	9	-	-	-	-	-	-	-	-	-	-	-
		Coll			-	-	-	-	-	-	-	-	-	-	-	-	-	-	-	-	-	-	29	28	-	-	-	-	-	-	-	-	-	-	-
		Comp			-	-	-	-	-	-	-	-	-	-	-	-	-	-	-	-	-	-	√26	√25	-	-	-	-	-	-	-	-	-	-	-
		DCPD			-	-	-	-	-	-	-	-	-	-	-	-	-	-	-	-	-	-	23	22	-	-	-	-	-	-	-	-	-	-	-

√ - Approved Theft Deterrent System

MANUFACTURER/MODEL	CODE		24	23	22	21	20	19	18	17	16	15	14	13	12	11	10	09	08	07	06	05	04	03	02	01	00	99	98	97	96	95	94	93	92
CADILLAC																																			
CTS DELUXE 4DR	5151 01	AB			-	-	-	-	-	-	-	-	-	-	-	-	-	-	-	-	-	-	9	9	-	-	-	-	-	-	-	-	-	-	-
		Coll			-	-	-	-	-	-	-	-	-	-	-	-	-	-	-	-	-	-	29	28	-	-	-	-	-	-	-	-	-	-	-
		Comp			-	-	-	-	-	-	-	-	-	-	-	-	-	-	-	-	-	-	√26	√25	-	-	-	-	-	-	-	-	-	-	-
		DCPD			-	-	-	-	-	-	-	-	-	-	-	-	-	-	-	-	-	-	23	22	-	-	-	-	-	-	-	-	-	-	-
CTS SPORT 4DR	5151 02	AB			-	-	-	-	-	-	-	-	-	-	-	-	-	-	-	-	-	-	9	9	-	-	-	-	-	-	-	-	-	-	-
		Coll			-	-	-	-	-	-	-	-	-	-	-	-	-	-	-	-	-	-	29	28	-	-	-	-	-	-	-	-	-	-	-
		Comp			-	-	-	-	-	-	-	-	-	-	-	-	-	-	-	-	-	-	√26	√25	-	-	-	-	-	-	-	-	-	-	-
		DCPD			-	-	-	-	-	-	-	-	-	-	-	-	-	-	-	-	-	-	23	22	-	-	-	-	-	-	-	-	-	-	-
CTS TURBO 4DR	5173 00	AB			-	-	-	8	8	8	8	8	8	-	-	-	-	-	-	-	-	-	-	-	-	-	-	-	-	-	-	-	-	-	-
		Coll			-	-	-	46	46	45	44	44	45	-	-	-	-	-	-	-	-	-	-	-	-	-	-	-	-	-	-	-	-	-	-
		Comp			-	-	-	44	44	44	44	44	38	-	-	-	-	-	-	-	-	-	-	-	-	-	-	-	-	-	-	-	-	-	-
		DCPD			-	-	-	47	47	47	47	47	46	-	-	-	-	-	-	-	-	-	-	-	-	-	-	-	-	-	-	-	-	-	-
CTS TURBO 4DR AWD	5174 00	AB			-	-	-	10	10	10	10	10	10	-	-	-	-	-	-	-	-	-	-	-	-	-	-	-	-	-	-	-	-	-	-
		Coll			-	-	-	52	51	50	50	47	47	-	-	-	-	-	-	-	-	-	-	-	-	-	-	-	-	-	-	-	-	-	-
		Comp			-	-	-	37	38	37	37	36	35	-	-	-	-	-	-	-	-	-	-	-	-	-	-	-	-	-	-	-	-	-	-
		DCPD			-	-	-	51	51	50	50	47	47	-	-	-	-	-	-	-	-	-	-	-	-	-	-	-	-	-	-	-	-	-	-
CTS VSPORT 4DR	5186 00	AB			-	-	-	6	6	6	6	-	-	-	-	-	-	-	-	-	-	-	-	-	-	-	-	-	-	-	-	-	-	-	-
		Coll			-	-	-	52	53	53	53	-	-	-	-	-	-	-	-	-	-	-	-	-	-	-	-	-	-	-	-	-	-	-	-
		Comp			-	-	-	39	39	39	39	-	-	-	-	-	-	-	-	-	-	-	-	-	-	-	-	-	-	-	-	-	-	-	-
		DCPD			-	-	-	50	50	50	50	-	-	-	-	-	-	-	-	-	-	-	-	-	-	-	-	-	-	-	-	-	-	-	-
CTS-V 2DR	5164 00	AB			-	-	-	-	-	-	-	-	7	7	7	7	-	-	-	-	-	-	-	-	-	-	-	-	-	-	-	-	-	-	-
		Coll			-	-	-	-	-	-	-	-	59	52	51	48	-	-	-	-	-	-	-	-	-	-	-	-	-	-	-	-	-	-	-
		Comp			-	-	-	-	-	-	-	-	44	44	43	39	-	-	-	-	-	-	-	-	-	-	-	-	-	-	-	-	-	-	-
		DCPD			-	-	-	-	-	-	-	-	44	39	39	39	-	-	-	-	-	-	-	-	-	-	-	-	-	-	-	-	-	-	-
CTS-V 4DR	5152 00	AB			-	-	-	6	6	7	6	7	6	7	7	7	7	7	-	7	7	7	6	-	-	-	-	-	-	-	-	-	-	-	-
		Coll			-	-	-	49	49	49	48	48	47	54	47	46	44	43	-	39	37	35	35	-	-	-	-	-	-	-	-	-	-	-	-
		Comp			-	-	-	38	38	38	38	37	34	46	38	37	35	35	-	√31	√31	√32	√31	-	-	-	-	-	-	-	-	-	-	-	-
		DCPD			-	-	-	43	43	43	42	42	41	40	37	37	37	35	-	33	29	29	29	-	-	-	-	-	-	-	-	-	-	-	-
CTS-V WAGON	5167 00	AB			-	-	-	-	-	-	-	-	6	6	6	6	-	-	-	-	-	-	-	-	-	-	-	-	-	-	-	-	-	-	-
		Coll			-	-	-	-	-	-	-	-	53	47	47	45	-	-	-	-	-	-	-	-	-	-	-	-	-	-	-	-	-	-	-
		Comp			-	-	-	-	-	-	-	-	38	34	30	29	-	-	-	-	-	-	-	-	-	-	-	-	-	-	-	-	-	-	-
		DCPD			-	-	-	-	-	-	-	-	47	47	47	44	-	-	-	-	-	-	-	-	-	-	-	-	-	-	-	-	-	-	-
DEVILLE 2DR	5102 00	AB			-	-	-	-	-	-	-	-	-	-	-	-	-	-	-	-	-	-	-	-	-	-	-	-	-	-	-	-	-	8	-
		Coll			-	-	-	-	-	-	-	-	-	-	-	-	-	-	-	-	-	-	-	-	-	-	-	-	-	-	-	-	-	11	-
		Comp			-	-	-	-	-	-	-	-	-	-	-	-	-	-	-	-	-	-	-	-	-	-	-	-	-	-	-	-	-	9	-
		DCPD			-	-	-	-	-	-	-	-	-	-	-	-	-	-	-	-	-	-	-	-	-	-	-	-	-	-	-	-	-	8	-
DEVILLE 4DR	5118 00	AB			-	-	-	-	-	-	-	-	-	-	-	-	-	-	-	-	-	7	7	7	7	7	7	7	7	7	7	7	7	7	-
		Coll			-	-	-	-	-	-	-	-	-	-	-	-	-	-	-	-	-	19	18	16	15	15	15	15	15	15	15	15	15	15	-
		Comp			-	-	-	-	-	-	-	-	-	-	-	-	-	-	-	-	-	√24	√23	√22	√20	√20	20	20	20	20	20	20	20	20	-
		DCPD			-	-	-	-	-	-	-	-	-	-	-	-	-	-	-	-	-	18	17	17	16	16	16	16	16	16	16	16	16	16	-
DEVILLE CONCOURS 4DR	5132 00	AB			-	-	-	-	-	-	-	-	-	-	-	-	-	-	-	-	-	-	-	-	-	-	7	7	7	7	7	7	7	-	-
		Coll			-	-	-	-	-	-	-	-	-	-	-	-	-	-	-	-	-	-	-	-	-	-	14	14	14	14	14	14	14	-	-
		Comp			-	-	-	-	-	-	-	-	-	-	-	-	-	-	-	-	-	-	-	-	-	-	26	26	26	26	26	26	26	-	-
		DCPD			-	-	-	-	-	-	-	-	-	-	-	-	-	-	-	-	-	-	-	-	-	-	13	13	13	13	13	13	13	-	-

√ - Approved Theft Deterrent System

MANUFACTURER/MODEL	CODE		24	23	22	21	20	19	18	17	16	15	14	13	12	11	10	09	08	07	06	05	04	03	02	01	00	99	98	97	96	95	94	93	92
CADILLAC																																			
DEVILLE D'ÉLÉGANCE 4DR	5119 00	AB			-	-	-	-	-	-	-	-	-	-	-	-	-	-	-	-	-	-	-	-	-	-	7	7	7	7	-	-	-	-	-
		Coll			-	-	-	-	-	-	-	-	-	-	-	-	-	-	-	-	-	-	-	-	-	-	17	17	17	17	-	-	-	-	-
		Comp			-	-	-	-	-	-	-	-	-	-	-	-	-	-	-	-	-	-	-	-	-	-	22	22	22	22	-	-	-	-	-
		DCPD			-	-	-	-	-	-	-	-	-	-	-	-	-	-	-	-	-	-	-	-	-	-	13	13	13	13	-	-	-	-	-
DEVILLE HIGH LUXURY SEDAN 4DR	5118 02	AB			-	-	-	-	-	-	-	-	-	-	-	-	-	-	-	-	-	7	7	7	7	7	7	-	-	-	-	-	-	-	-
		Coll			-	-	-	-	-	-	-	-	-	-	-	-	-	-	-	-	-	19	18	16	15	15	15	-	-	-	-	-	-	-	-
		Comp			-	-	-	-	-	-	-	-	-	-	-	-	-	-	-	-	-	√24	√23	√22	√20	√20	20	-	-	-	-	-	-	-	-
		DCPD			-	-	-	-	-	-	-	-	-	-	-	-	-	-	-	-	-	18	17	17	16	16	16	-	-	-	-	-	-	-	-
DEVILLE TOURING SEDAN 4DR	5118 01	AB			-	-	-	-	-	-	-	-	-	-	-	-	-	-	-	-	-	7	7	7	7	7	7	-	-	-	-	-	-	7	-
		Coll			-	-	-	-	-	-	-	-	-	-	-	-	-	-	-	-	-	19	18	16	15	15	15	-	-	-	-	-	-	15	-
		Comp			-	-	-	-	-	-	-	-	-	-	-	-	-	-	-	-	-	√24	√23	√22	√20	√20	20	-	-	-	-	-	-	20	-
		DCPD			-	-	-	-	-	-	-	-	-	-	-	-	-	-	-	-	-	18	17	17	16	16	16	-	-	-	-	-	-	16	-
DTS 4DR	5149 00	AB			-	-	-	-	-	-	-	-	-	-	-	9	9	9	9	9	9	-	-	-	-	-	-	-	-	-	-	-	-	-	-
		Coll			-	-	-	-	-	-	-	-	-	-	-	32	31	31	28	27	26	-	-	-	-	-	-	-	-	-	-	-	-	-	-
		Comp			-	-	-	-	-	-	-	-	-	-	-	30	29	30	25	√25	√24	-	-	-	-	-	-	-	-	-	-	-	-	-	-
		DCPD			-	-	-	-	-	-	-	-	-	-	-	35	32	31	28	27	25	-	-	-	-	-	-	-	-	-	-	-	-	-	-
ELDORADO 2DR	5104 00	AB			-	-	-	-	-	-	-	-	-	-	-	-	-	-	-	-	-	-	-	-	8	8	8	8	8	8	8	8	8	8	-
		Coll			-	-	-	-	-	-	-	-	-	-	-	-	-	-	-	-	-	-	-	-	15	15	15	15	15	15	15	15	15	15	-
		Comp			-	-	-	-	-	-	-	-	-	-	-	-	-	-	-	-	-	-	-	-	21	21	21	21	21	21	21	21	21	21	-
		DCPD			-	-	-	-	-	-	-	-	-	-	-	-	-	-	-	-	-	-	-	-	12	12	12	12	12	12	12	12	12	12	-
ELDORADO COLLECTORS SERIES 2DR COUPE	5131 03	AB			-	-	-	-	-	-	-	-	-	-	-	-	-	-	-	-	-	-	-	-	8	-	-	-	-	-	-	-	-	-	-
		Coll			-	-	-	-	-	-	-	-	-	-	-	-	-	-	-	-	-	-	-	-	21	-	-	-	-	-	-	-	-	-	-
		Comp			-	-	-	-	-	-	-	-	-	-	-	-	-	-	-	-	-	-	-	-	27	-	-	-	-	-	-	-	-	-	-
		DCPD			-	-	-	-	-	-	-	-	-	-	-	-	-	-	-	-	-	-	-	-	17	-	-	-	-	-	-	-	-	-	-
ELDORADO ESC 2DR	5104 01	AB			-	-	-	-	-	-	-	-	-	-	-	-	-	-	-	-	-	-	-	-	8	-	-	-	-	-	-	-	-	8	-
		Coll			-	-	-	-	-	-	-	-	-	-	-	-	-	-	-	-	-	-	-	-	15	-	-	-	-	-	-	-	-	15	-
		Comp			-	-	-	-	-	-	-	-	-	-	-	-	-	-	-	-	-	-	-	-	21	-	-	-	-	-	-	-	-	21	-
		DCPD			-	-	-	-	-	-	-	-	-	-	-	-	-	-	-	-	-	-	-	-	12	-	-	-	-	-	-	-	-	12	-
ELDORADO ETC 2DR COUPE	5131 02	AB			-	-	-	-	-	-	-	-	-	-	-	-	-	-	-	-	-	-	-	-	8	8	8	8	8	8	8	8	8	8	-
		Coll			-	-	-	-	-	-	-	-	-	-	-	-	-	-	-	-	-	-	-	-	21	21	21	21	21	21	21	21	21	21	-
		Comp			-	-	-	-	-	-	-	-	-	-	-	-	-	-	-	-	-	-	-	-	27	27	27	27	27	27	27	27	27	27	-
		DCPD			-	-	-	-	-	-	-	-	-	-	-	-	-	-	-	-	-	-	-	-	17	17	17	17	17	17	17	17	17	17	-
ELDORADO SPORT 2DR COUPE	5131 01	AB			-	-	-	-	-	-	-	-	-	-	-	-	-	-	-	-	-	-	-	-	-	-	-	-	-	-	-	-	-	8	-
		Coll			-	-	-	-	-	-	-	-	-	-	-	-	-	-	-	-	-	-	-	-	-	-	-	-	-	-	-	-	-	21	-
		Comp			-	-	-	-	-	-	-	-	-	-	-	-	-	-	-	-	-	-	-	-	-	-	-	-	-	-	-	-	-	27	-
		DCPD			-	-	-	-	-	-	-	-	-	-	-	-	-	-	-	-	-	-	-	-	-	-	-	-	-	-	-	-	-	17	-
ELDORADO TOURING 2DR COUPE	5131 00	AB			-	-	-	-	-	-	-	-	-	-	-	-	-	-	-	-	-	-	-	-	8	8	8	8	8	8	8	8	8	8	-
		Coll			-	-	-	-	-	-	-	-	-	-	-	-	-	-	-	-	-	-	-	-	21	21	21	21	21	21	21	21	21	21	-
		Comp			-	-	-	-	-	-	-	-	-	-	-	-	-	-	-	-	-	-	-	-	27	27	27	27	27	27	27	27	27	27	-
		DCPD			-	-	-	-	-	-	-	-	-	-	-	-	-	-	-	-	-	-	-	-	17	17	17	17	17	17	17	17	17	17	-
ELR 2DR	5175 00	AB			-	-	-	-	-	-	8	-	8	-	-	-	-	-	-	-	-	-	-	-	-	-	-	-	-	-	-	-	-	-	-
		Coll			-	-	-	-	-	-	34	-	32	-	-	-	-	-	-	-	-	-	-	-	-	-	-	-	-	-	-	-	-	-	-
		Comp			-	-	-	-	-	-	34	-	31	-	-	-	-	-	-	-	-	-	-	-	-	-	-	-	-	-	-	-	-	-	-
		DCPD			-	-	-	-	-	-	31	-	30	-	-	-	-	-	-	-	-	-	-	-	-	-	-	-	-	-	-	-	-	-	-

√ - Approved Theft Deterrent System

MANUFACTURER/MODEL	CODE		24	23	22	21	20	19	18	17	16	15	14	13	12	11	10	09	08	07	06	05	04	03	02	01	00	99	98	97	96	95	94	93	92
CADILLAC																																			
FLEETWOOD 4DR	5125 00	AB			-	-	-	-	-	-	-	-	-	-	-	-	-	-	-	-	-	-	-	-	-	-	-	-	-	-	7	7	7	7	-
		Coll			-	-	-	-	-	-	-	-	-	-	-	-	-	-	-	-	-	-	-	-	-	-	-	-	-	-	7	7	7	7	-
		Comp			-	-	-	-	-	-	-	-	-	-	-	-	-	-	-	-	-	-	-	-	-	-	-	-	-	-	13	13	13	13	-
		DCPD			-	-	-	-	-	-	-	-	-	-	-	-	-	-	-	-	-	-	-	-	-	-	-	-	-	-	9	9	9	9	-
SEVILLE 4DR	5111 00	AB			-	-	-	-	-	-	-	-	-	-	-	-	-	-	-	-	-	-	-	-	-	-	-	-	-	6	6	6	6	6	-
		Coll			-	-	-	-	-	-	-	-	-	-	-	-	-	-	-	-	-	-	-	-	-	-	-	-	-	17	17	17	17	17	-
		Comp			-	-	-	-	-	-	-	-	-	-	-	-	-	-	-	-	-	-	-	-	-	-	-	-	-	22	22	22	22	22	-
		DCPD			-	-	-	-	-	-	-	-	-	-	-	-	-	-	-	-	-	-	-	-	-	-	-	-	-	15	15	15	15	15	-
SEVILLE SLS 4DR	5111 01	AB			-	-	-	-	-	-	-	-	-	-	-	-	-	-	-	-	-	-	7	6	6	6	6	6	6	6	6	6	6	-	-
		Coll			-	-	-	-	-	-	-	-	-	-	-	-	-	-	-	-	-	-	20	19	17	17	17	17	17	17	17	17	17	-	-
		Comp			-	-	-	-	-	-	-	-	-	-	-	-	-	-	-	-	-	-	√24	√27	√22	√22	22	22	22	22	22	22	22	-	-
		DCPD			-	-	-	-	-	-	-	-	-	-	-	-	-	-	-	-	-	-	15	16	15	15	15	15	15	15	15	15	15	-	-
SEVILLE STS 4DR	5130 00	AB			-	-	-	-	-	-	-	-	-	-	-	-	-	-	-	-	-	-	7	7	7	7	7	7	7	7	7	7	7	7	-
		Coll			-	-	-	-	-	-	-	-	-	-	-	-	-	-	-	-	-	-	22	19	19	19	19	19	19	19	19	19	19	19	-
		Comp			-	-	-	-	-	-	-	-	-	-	-	-	-	-	-	-	-	-	√30	√29	√26	√26	26	26	26	26	26	26	26	26	-
		DCPD			-	-	-	-	-	-	-	-	-	-	-	-	-	-	-	-	-	-	17	18	16	16	16	16	16	16	16	16	16	16	-
SIXTY SPECIAL 4DR	5128 00	AB			-	-	-	-	-	-	-	-	-	-	-	-	-	-	-	-	-	-	-	-	-	-	-	-	-	-	-	-	-	6	-
		Coll			-	-	-	-	-	-	-	-	-	-	-	-	-	-	-	-	-	-	-	-	-	-	-	-	-	-	-	-	-	12	-
		Comp			-	-	-	-	-	-	-	-	-	-	-	-	-	-	-	-	-	-	-	-	-	-	-	-	-	-	-	-	-	9	-
		DCPD			-	-	-	-	-	-	-	-	-	-	-	-	-	-	-	-	-	-	-	-	-	-	-	-	-	-	-	-	-	12	-
STS 4 V6 4DR AWD	5147 00	AB			-	-	-	-	-	-	-	-	-	-	-	11	10	10	10	10	10	-	-	-	-	-	-	-	-	-	-	-	-	-	-
		Coll			-	-	-	-	-	-	-	-	-	-	-	36	36	36	33	33	32	-	-	-	-	-	-	-	-	-	-	-	-	-	-
		Comp			-	-	-	-	-	-	-	-	-	-	-	38	38	38	33	√32	√30	-	-	-	-	-	-	-	-	-	-	-	-	-	-
		DCPD			-	-	-	-	-	-	-	-	-	-	-	34	34	34	32	33	32	-	-	-	-	-	-	-	-	-	-	-	-	-	-
STS 4 V8 4DR AWD	5145 00	AB			-	-	-	-	-	-	-	-	-	-	-	-	10	10	10	10	10	10	-	-	-	-	-	-	-	-	-	-	-	-	-
		Coll			-	-	-	-	-	-	-	-	-	-	-	-	39	40	36	36	36	32	-	-	-	-	-	-	-	-	-	-	-	-	-
		Comp			-	-	-	-	-	-	-	-	-	-	-	-	40	39	36	√37	√36	√33	-	-	-	-	-	-	-	-	-	-	-	-	-
		DCPD			-	-	-	-	-	-	-	-	-	-	-	-	40	39	33	33	33	32	-	-	-	-	-	-	-	-	-	-	-	-	-
STS V6 4DR	5143 00	AB			-	-	-	-	-	-	-	-	-	-	-	9	9	9	9	9	9	9	-	-	-	-	-	-	-	-	-	-	-	-	-
		Coll			-	-	-	-	-	-	-	-	-	-	-	36	36	33	32	32	31	31	-	-	-	-	-	-	-	-	-	-	-	-	-
		Comp			-	-	-	-	-	-	-	-	-	-	-	38	38	37	33	√31	√31	√30	-	-	-	-	-	-	-	-	-	-	-	-	-
		DCPD			-	-	-	-	-	-	-	-	-	-	-	37	35	32	32	30	29	28	-	-	-	-	-	-	-	-	-	-	-	-	-
STS V8 4DR	5144 00	AB			-	-	-	-	-	-	-	-	-	-	-	-	9	9	9	9	9	9	-	-	-	-	-	-	-	-	-	-	-	-	-
		Coll			-	-	-	-	-	-	-	-	-	-	-	-	36	36	33	33	31	31	-	-	-	-	-	-	-	-	-	-	-	-	-
		Comp			-	-	-	-	-	-	-	-	-	-	-	-	36	36	35	√34	√33	√33	-	-	-	-	-	-	-	-	-	-	-	-	-
		DCPD			-	-	-	-	-	-	-	-	-	-	-	-	37	34	34	32	31	31	-	-	-	-	-	-	-	-	-	-	-	-	-
STS-V 4DR	5148 00	AB			-	-	-	-	-	-	-	-	-	-	-	-	-	9	9	9	9	-	-	-	-	-	-	-	-	-	-	-	-	-	-
		Coll			-	-	-	-	-	-	-	-	-	-	-	-	-	39	39	39	39	-	-	-	-	-	-	-	-	-	-	-	-	-	-
		Comp			-	-	-	-	-	-	-	-	-	-	-	-	-	45	40	√41	√36	-	-	-	-	-	-	-	-	-	-	-	-	-	-
		DCPD			-	-	-	-	-	-	-	-	-	-	-	-	-	50	37	37	37	-	-	-	-	-	-	-	-	-	-	-	-	-	-
XLR CONVERTIBLE	5170 00	AB			-	-	-	-	-	-	-	-	-	-	-	-	-	7	7	7	7	7	6	-	-	-	-	-	-	-	-	-	-	-	-
		Coll			-	-	-	-	-	-	-	-	-	-	-	-	-	33	33	32	31	31	29	-	-	-	-	-	-	-	-	-	-	-	-
		Comp			-	-	-	-	-	-	-	-	-	-	-	-	-	29	29	√24	√28	√26	√26	-	-	-	-	-	-	-	-	-	-	-	-
		DCPD			-	-	-	-	-	-	-	-	-	-	-	-	-	29	28	29	25	25	26	-	-	-	-	-	-	-	-	-	-	-	-

√ - Approved Theft Deterrent System

MANUFACTURER/MODEL	CODE		24	23	22	21	20	19	18	17	16	15	14	13	12	11	10	09	08	07	06	05	04	03	02	01	00	99	98	97	96	95	94	93	92
CADILLAC																																			
XLR-V CONVERTIBLE	5171 00	AB			-	-	-	-	-	-	-	-	-	-	-	-	-	7	7	7	7	-	-	-	-	-	-	-	-	-	-	-	-	-	-
		Coll			-	-	-	-	-	-	-	-	-	-	-	-	-	43	40	31	30	-	-	-	-	-	-	-	-	-	-	-	-	-	-
		Comp			-	-	-	-	-	-	-	-	-	-	-	-	-	35	27	√27	√24	-	-	-	-	-	-	-	-	-	-	-	-	-	-
		DCPD			-	-	-	-	-	-	-	-	-	-	-	-	-	34	30	30	25	-	-	-	-	-	-	-	-	-	-	-	-	-	-
XTS 4DR	5168 00	AB			-	-	-	8	8	8	8	8	8	8	-	-	-	-	-	-	-	-	-	-	-	-	-	-	-	-	-	-	-	-	-
		Coll			-	-	-	46	46	45	44	43	43	43	-	-	-	-	-	-	-	-	-	-	-	-	-	-	-	-	-	-	-	-	-
		Comp			-	-	-	39	38	37	38	38	38	37	-	-	-	-	-	-	-	-	-	-	-	-	-	-	-	-	-	-	-	-	-
		DCPD			-	-	-	46	45	45	45	44	44	44	-	-	-	-	-	-	-	-	-	-	-	-	-	-	-	-	-	-	-	-	-
XTS 4DR AWD	5169 00	AB			-	-	-	9	9	10	10	10	10	10	-	-	-	-	-	-	-	-	-	-	-	-	-	-	-	-	-	-	-	-	-
		Coll			-	-	-	49	49	50	49	48	47	47	-	-	-	-	-	-	-	-	-	-	-	-	-	-	-	-	-	-	-	-	-
		Comp			-	-	-	39	38	38	38	38	35	35	-	-	-	-	-	-	-	-	-	-	-	-	-	-	-	-	-	-	-	-	-
		DCPD			-	-	-	55	51	51	51	51	51	50	-	-	-	-	-	-	-	-	-	-	-	-	-	-	-	-	-	-	-	-	-
XTS PLATINUM 4DR	5189 00	AB			-	-	-	8	8	-	-	-	-	-	-	-	-	-	-	-	-	-	-	-	-	-	-	-	-	-	-	-	-	-	-
		Coll			-	-	-	43	43	-	-	-	-	-	-	-	-	-	-	-	-	-	-	-	-	-	-	-	-	-	-	-	-	-	-
		Comp			-	-	-	37	37	-	-	-	-	-	-	-	-	-	-	-	-	-	-	-	-	-	-	-	-	-	-	-	-	-	-
		DCPD			-	-	-	44	44	-	-	-	-	-	-	-	-	-	-	-	-	-	-	-	-	-	-	-	-	-	-	-	-	-	-
XTS PLATINUM 4DR AWD	5187 00	AB			-	-	-	10	10	10	-	-	-	-	-	-	-	-	-	-	-	-	-	-	-	-	-	-	-	-	-	-	-	-	-
		Coll			-	-	-	51	51	51	-	-	-	-	-	-	-	-	-	-	-	-	-	-	-	-	-	-	-	-	-	-	-	-	-
		Comp			-	-	-	37	37	37	-	-	-	-	-	-	-	-	-	-	-	-	-	-	-	-	-	-	-	-	-	-	-	-	-
		DCPD			-	-	-	55	55	55	-	-	-	-	-	-	-	-	-	-	-	-	-	-	-	-	-	-	-	-	-	-	-	-	-
XTS TURBO 4DR AWD	5172 00	AB			-	-	-	-	-	-	10	10	10	-	-	-	-	-	-	-	-	-	-	-	-	-	-	-	-	-	-	-	-	-	-
		Coll			-	-	-	-	-	-	54	52	52	-	-	-	-	-	-	-	-	-	-	-	-	-	-	-	-	-	-	-	-	-	-
		Comp			-	-	-	-	-	-	40	39	39	-	-	-	-	-	-	-	-	-	-	-	-	-	-	-	-	-	-	-	-	-	-
		DCPD			-	-	-	-	-	-	56	52	52	-	-	-	-	-	-	-	-	-	-	-	-	-	-	-	-	-	-	-	-	-	-
XTS VSPORT PLATINUM TURBO 4DR AWD	5172 02	AB			-	-	-	10	-	-	-	-	-	-	-	-	-	-	-	-	-	-	-	-	-	-	-	-	-	-	-	-	-	-	-
		Coll			-	-	-	60	-	-	-	-	-	-	-	-	-	-	-	-	-	-	-	-	-	-	-	-	-	-	-	-	-	-	-
		Comp			-	-	-	42	-	-	-	-	-	-	-	-	-	-	-	-	-	-	-	-	-	-	-	-	-	-	-	-	-	-	-
		DCPD			-	-	-	56	-	-	-	-	-	-	-	-	-	-	-	-	-	-	-	-	-	-	-	-	-	-	-	-	-	-	-
XTS VSPORT TURBO 4DR AWD	5172 01	AB			-	-	-	-	10	10	-	-	-	-	-	-	-	-	-	-	-	-	-	-	-	-	-	-	-	-	-	-	-	-	-
		Coll			-	-	-	-	55	54	-	-	-	-	-	-	-	-	-	-	-	-	-	-	-	-	-	-	-	-	-	-	-	-	-
		Comp			-	-	-	-	42	42	-	-	-	-	-	-	-	-	-	-	-	-	-	-	-	-	-	-	-	-	-	-	-	-	-
		DCPD			-	-	-	-	55	56	-	-	-	-	-	-	-	-	-	-	-	-	-	-	-	-	-	-	-	-	-	-	-	-	-
CADILLAC TRUCK/VAN																																			
ESCALADE 4DR 2WD	5137 00	AB			-	-	-	-	-	-	-	9	9	9	9	9	9	9	9	9	10	9	9	9	10	-	-	-	-	-	-	-	-	-	-
		Coll			-	-	-	-	-	-	-	27	27	27	27	27	27	27	26	25	24	23	23	21	22	-	-	-	-	-	-	-	-	-	-
		Comp			-	-	-	-	-	-	-	40	40	40	40	40	40	40	43	√38	37	40	42	36	40	-	-	-	-	-	-	-	-	-	-
		DCPD			-	-	-	-	-	-	-	26	26	26	26	26	26	26	25	25	23	24	23	21	19	-	-	-	-	-	-	-	-	-	-
ESCALADE 4DR 4WD	5134 00	AB			-	8	8	8	8	8	-	-	-	-	-	-	-	-	-	-	-	-	8	-	-	-	8	8	-	-	-	-	-	-	-
		Coll			-	39	39	39	39	40	-	-	-	-	-	-	-	-	-	-	-	-	29	-	-	-	23	23	-	-	-	-	-	-	-
		Comp			-	68	62	62	62	63	-	-	-	-	-	-	-	-	-	-	-	-	50	-	-	-	44	44	-	-	-	-	-	-	-
		DCPD			-	35	38	38	38	38	-	-	-	-	-	-	-	-	-	-	-	-	29	-	-	-	27	27	-	-	-	-	-	-	-

√ - Approved Theft Deterrent System

MANUFACTURER/MODEL	CODE		24	23	22	21	20	19	18	17	16	15	14	13	12	11	10	09	08	07	06	05	04	03	02	01	00	99	98	97	96	95	94	93	92
CADILLAC TRUCK/VAN																																			
ESCALADE 4DR AWD	5134 01	AB			-	-	-	-	-	-	8	8	8	8	8	8	8	8	8	8	8	8	8	8	8	-	-	-	-	-	-	-	-	-	-
		Coll			-	-	-	-	-	-	38	38	38	38	37	35	34	34	33	32	30	29	29	25	23	-	-	-	-	-	-	-	-	-	-
		Comp			-	-	-	-	-	-	59	58	57	57	55	55	55	54	54	√54	53	52	50	50	44	-	-	-	-	-	-	-	-	-	-
		DCPD			-	-	-	-	-	-	38	37	37	37	37	35	34	34	33	32	31	31	29	29	27	-	-	-	-	-	-	-	-	-	-
ESCALADE ESV 4DR 2WD	5161 00	AB			-	-	-	-	9	-	-	9	9	9	9	9	9	9	9	-	-	-	-	-	-	-	-	-	-	-	-	-	-	-	-
		Coll			-	-	-	-	33	-	-	33	33	33	33	33	33	33	33	-	-	-	-	-	-	-	-	-	-	-	-	-	-	-	-
		Comp			-	-	-	-	47	-	-	41	41	41	41	41	41	41	41	-	-	-	-	-	-	-	-	-	-	-	-	-	-	-	-
		DCPD			-	-	-	-	35	-	-	34	34	34	34	34	34	34	34	-	-	-	-	-	-	-	-	-	-	-	-	-	-	-	-
ESCALADE ESV 4DR 4WD	5136 02	AB			-	8	8	8	8	8	-	-	-	-	-	-	-	-	-	-	-	-	-	-	-	-	-	-	-	-	-	-	-	-	-
		Coll			-	43	47	44	44	44	-	-	-	-	-	-	-	-	-	-	-	-	-	-	-	-	-	-	-	-	-	-	-	-	-
		Comp			-	64	68	60	59	56	-	-	-	-	-	-	-	-	-	-	-	-	-	-	-	-	-	-	-	-	-	-	-	-	-
		DCPD			-	41	44	44	44	44	-	-	-	-	-	-	-	-	-	-	-	-	-	-	-	-	-	-	-	-	-	-	-	-	-
ESCALADE ESV 4DR AWD	5136 00	AB			-	-	-	-	-	-	8	8	7	8	8	8	8	8	8	8	8	8	8	8	-	-	-	-	-	-	-	-	-	-	-
		Coll			-	-	-	-	-	-	44	44	45	43	42	43	43	42	38	37	37	35	31	28	-	-	-	-	-	-	-	-	-	-	-
		Comp			-	-	-	-	-	-	57	57	56	56	55	54	55	54	52	√50	51	48	43	40	-	-	-	-	-	-	-	-	-	-	-
		DCPD			-	-	-	-	-	-	44	44	43	41	41	41	41	40	36	35	35	33	30	29	-	-	-	-	-	-	-	-	-	-	-
ESCALADE ESV PLATINUM 4DR 2WD	5161 01	AB			-	-	-	-	-	-	-	-	-	9	-	-	-	-	-	-	-	-	-	-	-	-	-	-	-	-	-	-	-	-	-
		Coll			-	-	-	-	-	-	-	-	-	33	-	-	-	-	-	-	-	-	-	-	-	-	-	-	-	-	-	-	-	-	-
		Comp			-	-	-	-	-	-	-	-	-	41	-	-	-	-	-	-	-	-	-	-	-	-	-	-	-	-	-	-	-	-	-
		DCPD			-	-	-	-	-	-	-	-	-	34	-	-	-	-	-	-	-	-	-	-	-	-	-	-	-	-	-	-	-	-	-
ESCALADE ESV PLATINUM 4DR 4WD	5244 00	AB			-	8	8	8	8	8	-	-	-	-	-	-	-	-	-	-	-	-	-	-	-	-	-	-	-	-	-	-	-	-	-
		Coll			-	45	40	40	40	40	-	-	-	-	-	-	-	-	-	-	-	-	-	-	-	-	-	-	-	-	-	-	-	-	-
		Comp			-	66	58	58	57	55	-	-	-	-	-	-	-	-	-	-	-	-	-	-	-	-	-	-	-	-	-	-	-	-	-
		DCPD			-	42	38	38	38	38	-	-	-	-	-	-	-	-	-	-	-	-	-	-	-	-	-	-	-	-	-	-	-	-	-
ESCALADE ESV PLATINUM 4DR AWD	5136 01	AB			-	-	-	-	-	-	8	8	7	8	8	-	-	-	-	-	8	8	-	-	-	-	-	-	-	-	-	-	-	-	-
		Coll			-	-	-	-	-	-	44	44	45	43	42	-	-	-	-	-	37	35	-	-	-	-	-	-	-	-	-	-	-	-	-
		Comp			-	-	-	-	-	-	57	57	56	56	55	-	-	-	-	-	51	48	-	-	-	-	-	-	-	-	-	-	-	-	-
		DCPD			-	-	-	-	-	-	44	44	43	41	41	-	-	-	-	-	35	33	-	-	-	-	-	-	-	-	-	-	-	-	-
ESCALADE ESV PLATINUM HYBRID 4DR AWD	5162 00	AB			-	-	-	-	-	-	-	-	-	-	-	-	7	-	-	-	-	-	-	-	-	-	-	-	-	-	-	-	-	-	-
		Coll			-	-	-	-	-	-	-	-	-	-	-	-	34	-	-	-	-	-	-	-	-	-	-	-	-	-	-	-	-	-	-
		Comp			-	-	-	-	-	-	-	-	-	-	-	-	36	-	-	-	-	-	-	-	-	-	-	-	-	-	-	-	-	-	-
		DCPD			-	-	-	-	-	-	-	-	-	-	-	-	39	-	-	-	-	-	-	-	-	-	-	-	-	-	-	-	-	-	-
ESCALADE EXT 4DR AWD	5135 00	AB			-	-	-	-	-	-	-	-	-	4	4	4	4	4	4	4	4	4	4	3	4	-	-	-	-	-	-	-	-	-	-
		Coll			-	-	-	-	-	-	-	-	-	34	35	32	33	32	31	31	30	27	23	22	19	-	-	-	-	-	-	-	-	-	-
		Comp			-	-	-	-	-	-	-	-	-	66	62	62	63	59	57	√59	62	61	57	59	60	-	-	-	-	-	-	-	-	-	-
		DCPD			-	-	-	-	-	-	-	-	-	29	29	28	28	26	24	26	24	22	21	20	17	-	-	-	-	-	-	-	-	-	-
ESCALADE HYBRID 4DR 2WD	5154 00	AB			-	-	-	-	-	-	-	-	-	-	-	10	10	10	-	-	-	-	-	-	-	-	-	-	-	-	-	-	-	-	-
		Coll			-	-	-	-	-	-	-	-	-	-	-	35	35	35	-	-	-	-	-	-	-	-	-	-	-	-	-	-	-	-	-
		Comp			-	-	-	-	-	-	-	-	-	-	-	56	56	56	-	-	-	-	-	-	-	-	-	-	-	-	-	-	-	-	-
		DCPD			-	-	-	-	-	-	-	-	-	-	-	32	32	32	-	-	-	-	-	-	-	-	-	-	-	-	-	-	-	-	-
ESCALADE HYBRID 4DR AWD	5153 00	AB			-	-	-	-	-	-	-	-	-	8	8	8	8	7	-	-	-	-	-	-	-	-	-	-	-	-	-	-	-	-	-
		Coll			-	-	-	-	-	-	-	-	-	47	44	41	39	39	-	-	-	-	-	-	-	-	-	-	-	-	-	-	-	-	-
		Comp			-	-	-	-	-	-	-	-	-	68	64	61	56	56	-	-	-	-	-	-	-	-	-	-	-	-	-	-	-	-	-
		DCPD			-	-	-	-	-	-	-	-	-	43	43	43	40	36	-	-	-	-	-	-	-	-	-	-	-	-	-	-	-	-	-

√ - Approved Theft Deterrent System

MANUFACTURER/MODEL	CODE		24	23	22	21	20	19	18	17	16	15	14	13	12	11	10	09	08	07	06	05	04	03	02	01	00	99	98	97	96	95	94	93	92
CADILLAC TRUCK/VAN																																			
ESCALADE PLATINUM 4DR 4WD	5243 00	AB			-	8	8	8	8	8	-	-	-	-	-	-	-	-	-	-	-	-	-	-	-	-	-	-	-	-	-	-	-	-	-
		Coll			-	41	36	36	36	36	-	-	-	-	-	-	-	-	-	-	-	-	-	-	-	-	-	-	-	-	-	-	-	-	-
		Comp			-	71	62	62	62	63	-	-	-	-	-	-	-	-	-	-	-	-	-	-	-	-	-	-	-	-	-	-	-	-	-
		DCPD			-	36	36	36	36	36	-	-	-	-	-	-	-	-	-	-	-	-	-	-	-	-	-	-	-	-	-	-	-	-	-
SRX TURBO 4DR AWD	5166 00	AB			-	-	-	-	-	-	-	-	-	-	-	9	-	-	-	-	-	-	-	-	-	-	-	-	-	-	-	-	-	-	-
		Coll			-	-	-	-	-	-	-	-	-	-	-	40	-	-	-	-	-	-	-	-	-	-	-	-	-	-	-	-	-	-	-
		Comp			-	-	-	-	-	-	-	-	-	-	-	36	-	-	-	-	-	-	-	-	-	-	-	-	-	-	-	-	-	-	-
		DCPD			-	-	-	-	-	-	-	-	-	-	-	40	-	-	-	-	-	-	-	-	-	-	-	-	-	-	-	-	-	-	-
SRX V6 4DR 2WD	5138 00	AB			-	-	-	-	-	-	10	10	10	10	10	10	10	9	9	9	9	9	9	-	-	-	-	-	-	-	-	-	-	-	-
		Coll			-	-	-	-	-	-	37	37	36	37	36	35	34	32	30	30	26	28	26	-	-	-	-	-	-	-	-	-	-	-	-
		Comp			-	-	-	-	-	-	31	31	29	29	26	27	27	29	29	√24	√25	√24	√25	-	-	-	-	-	-	-	-	-	-	-	-
		DCPD			-	-	-	-	-	-	36	36	36	37	36	37	35	30	28	26	25	25	22	-	-	-	-	-	-	-	-	-	-	-	-
SRX V6 4DR AWD	5139 00	AB			-	-	-	-	-	-	9	9	9	9	9	9	9	9	9	9	9	9	9	-	-	-	-	-	-	-	-	-	-	-	-
		Coll			-	-	-	-	-	-	43	43	41	40	39	39	39	33	33	32	31	32	31	-	-	-	-	-	-	-	-	-	-	-	-
		Comp			-	-	-	-	-	-	35	35	35	35	32	32	32	29	28	√27	√26	√25	√26	-	-	-	-	-	-	-	-	-	-	-	-
		DCPD			-	-	-	-	-	-	43	42	41	42	39	39	39	32	31	29	29	26	26	-	-	-	-	-	-	-	-	-	-	-	-
SRX V8 4DR 2WD	5140 00	AB			-	-	-	-	-	-	-	-	-	-	-	-	-	9	9	9	9	9	9	-	-	-	-	-	-	-	-	-	-	-	-
		Coll			-	-	-	-	-	-	-	-	-	-	-	-	-	31	31	31	31	30	30	-	-	-	-	-	-	-	-	-	-	-	-
		Comp			-	-	-	-	-	-	-	-	-	-	-	-	-	30	30	√32	√31	√30	√29	-	-	-	-	-	-	-	-	-	-	-	-
		DCPD			-	-	-	-	-	-	-	-	-	-	-	-	-	30	30	28	28	26	25	-	-	-	-	-	-	-	-	-	-	-	-
SRX V8 4DR AWD	5141 00	AB			-	-	-	-	-	-	-	-	-	-	-	-	-	9	9	9	9	9	9	-	-	-	-	-	-	-	-	-	-	-	-
		Coll			-	-	-	-	-	-	-	-	-	-	-	-	-	38	33	31	31	31	31	-	-	-	-	-	-	-	-	-	-	-	-
		Comp			-	-	-	-	-	-	-	-	-	-	-	-	-	34	31	√30	√30	√29	√29	-	-	-	-	-	-	-	-	-	-	-	-
		DCPD			-	-	-	-	-	-	-	-	-	-	-	-	-	38	30	29	28	28	26	-	-	-	-	-	-	-	-	-	-	-	-
XT4 4DR 2WD	5093 00	AB			-	10	11	11	-	-	-	-	-	-	-	-	-	-	-	-	-	-	-	-	-	-	-	-	-	-	-	-	-	-	-
		Coll			-	30	30	30	-	-	-	-	-	-	-	-	-	-	-	-	-	-	-	-	-	-	-	-	-	-	-	-	-	-	-
		Comp			-	33	33	33	-	-	-	-	-	-	-	-	-	-	-	-	-	-	-	-	-	-	-	-	-	-	-	-	-	-	-
		DCPD			-	32	30	30	-	-	-	-	-	-	-	-	-	-	-	-	-	-	-	-	-	-	-	-	-	-	-	-	-	-	-
XT4 4DR AWD	5094 00	AB			-	9	9	9	-	-	-	-	-	-	-	-	-	-	-	-	-	-	-	-	-	-	-	-	-	-	-	-	-	-	-
		Coll			-	32	31	31	-	-	-	-	-	-	-	-	-	-	-	-	-	-	-	-	-	-	-	-	-	-	-	-	-	-	-
		Comp			-	37	35	34	-	-	-	-	-	-	-	-	-	-	-	-	-	-	-	-	-	-	-	-	-	-	-	-	-	-	-
		DCPD			-	32	31	32	-	-	-	-	-	-	-	-	-	-	-	-	-	-	-	-	-	-	-	-	-	-	-	-	-	-	-
XT5 4DR 2WD	5090 00	AB			-	9	10	-	-	-	-	-	-	-	-	-	-	-	-	-	-	-	-	-	-	-	-	-	-	-	-	-	-	-	-
		Coll			-	32	32	-	-	-	-	-	-	-	-	-	-	-	-	-	-	-	-	-	-	-	-	-	-	-	-	-	-	-	-
		Comp			-	32	32	-	-	-	-	-	-	-	-	-	-	-	-	-	-	-	-	-	-	-	-	-	-	-	-	-	-	-	-
		DCPD			-	35	35	-	-	-	-	-	-	-	-	-	-	-	-	-	-	-	-	-	-	-	-	-	-	-	-	-	-	-	-
XT5 4DR AWD	5089 00	AB			-	8	9	-	-	-	-	-	-	-	-	-	-	-	-	-	-	-	-	-	-	-	-	-	-	-	-	-	-	-	-
		Coll			-	38	39	-	-	-	-	-	-	-	-	-	-	-	-	-	-	-	-	-	-	-	-	-	-	-	-	-	-	-	-
		Comp			-	35	35	-	-	-	-	-	-	-	-	-	-	-	-	-	-	-	-	-	-	-	-	-	-	-	-	-	-	-	-
		DCPD			-	42	42	-	-	-	-	-	-	-	-	-	-	-	-	-	-	-	-	-	-	-	-	-	-	-	-	-	-	-	-
XT5 PLATINUM V6 4DR AWD	5185 00	AB			-	-	-	9	9	9	-	-	-	-	-	-	-	-	-	-	-	-	-	-	-	-	-	-	-	-	-	-	-	-	-
		Coll			-	-	-	41	41	41	-	-	-	-	-	-	-	-	-	-	-	-	-	-	-	-	-	-	-	-	-	-	-	-	-
		Comp			-	-	-	38	35	35	-	-	-	-	-	-	-	-	-	-	-	-	-	-	-	-	-	-	-	-	-	-	-	-	-
		DCPD			-	-	-	47	47	47	-	-	-	-	-	-	-	-	-	-	-	-	-	-	-	-	-	-	-	-	-	-	-	-	-

√ - Approved Theft Deterrent System

MANUFACTURER/MODEL	CODE		24	23	22	21	20	19	18	17	16	15	14	13	12	11	10	09	08	07	06	05	04	03	02	01	00	99	98	97	96	95	94	93	92
CADILLAC TRUCK/VAN																																			
XT5 SPORT V6 4DR AWD	5184 01	AB			-	8	9	-	-	-	-	-	-	-	-	-	-	-	-	-	-	-	-	-	-	-	-	-	-	-	-	-	-	-	-
		Coll			-	39	38	-	-	-	-	-	-	-	-	-	-	-	-	-	-	-	-	-	-	-	-	-	-	-	-	-	-	-	-
		Comp			-	39	37	-	-	-	-	-	-	-	-	-	-	-	-	-	-	-	-	-	-	-	-	-	-	-	-	-	-	-	-
		DCPD			-	43	43	-	-	-	-	-	-	-	-	-	-	-	-	-	-	-	-	-	-	-	-	-	-	-	-	-	-	-	-
XT5 V6 4DR 2WD	5183 00	AB			-	9	10	10	10	10	-	-	-	-	-	-	-	-	-	-	-	-	-	-	-	-	-	-	-	-	-	-	-	-	-
		Coll			-	32	33	33	33	33	-	-	-	-	-	-	-	-	-	-	-	-	-	-	-	-	-	-	-	-	-	-	-	-	-
		Comp			-	32	32	32	32	32	-	-	-	-	-	-	-	-	-	-	-	-	-	-	-	-	-	-	-	-	-	-	-	-	-
		DCPD			-	36	36	36	35	35	-	-	-	-	-	-	-	-	-	-	-	-	-	-	-	-	-	-	-	-	-	-	-	-	-
XT5 V6 4DR AWD	5184 00	AB			-	8	9	9	9	9	-	-	-	-	-	-	-	-	-	-	-	-	-	-	-	-	-	-	-	-	-	-	-	-	-
		Coll			-	39	38	38	38	38	-	-	-	-	-	-	-	-	-	-	-	-	-	-	-	-	-	-	-	-	-	-	-	-	-
		Comp			-	39	37	37	36	36	-	-	-	-	-	-	-	-	-	-	-	-	-	-	-	-	-	-	-	-	-	-	-	-	-
		DCPD			-	43	43	43	43	43	-	-	-	-	-	-	-	-	-	-	-	-	-	-	-	-	-	-	-	-	-	-	-	-	-
XT6 SPORT V6 4DR AWD	5091 01	AB			-	8	9	-	-	-	-	-	-	-	-	-	-	-	-	-	-	-	-	-	-	-	-	-	-	-	-	-	-	-	-
		Coll			-	43	43	-	-	-	-	-	-	-	-	-	-	-	-	-	-	-	-	-	-	-	-	-	-	-	-	-	-	-	-
		Comp			-	43	43	-	-	-	-	-	-	-	-	-	-	-	-	-	-	-	-	-	-	-	-	-	-	-	-	-	-	-	-
		DCPD			-	44	44	-	-	-	-	-	-	-	-	-	-	-	-	-	-	-	-	-	-	-	-	-	-	-	-	-	-	-	-
XT6 TURBO 4DR AWD	5088 00	AB			-	8	-	-	-	-	-	-	-	-	-	-	-	-	-	-	-	-	-	-	-	-	-	-	-	-	-	-	-	-	-
		Coll			-	40	-	-	-	-	-	-	-	-	-	-	-	-	-	-	-	-	-	-	-	-	-	-	-	-	-	-	-	-	-
		Comp			-	41	-	-	-	-	-	-	-	-	-	-	-	-	-	-	-	-	-	-	-	-	-	-	-	-	-	-	-	-	-
		DCPD			-	42	-	-	-	-	-	-	-	-	-	-	-	-	-	-	-	-	-	-	-	-	-	-	-	-	-	-	-	-	-
XT6 V6 4DR AWD	5091 00	AB			-	8	9	-	-	-	-	-	-	-	-	-	-	-	-	-	-	-	-	-	-	-	-	-	-	-	-	-	-	-	-
		Coll			-	43	43	-	-	-	-	-	-	-	-	-	-	-	-	-	-	-	-	-	-	-	-	-	-	-	-	-	-	-	-
		Comp			-	43	43	-	-	-	-	-	-	-	-	-	-	-	-	-	-	-	-	-	-	-	-	-	-	-	-	-	-	-	-
		DCPD			-	44	44	-	-	-	-	-	-	-	-	-	-	-	-	-	-	-	-	-	-	-	-	-	-	-	-	-	-	-	-
CHEVROLET																																			
AVEO 4DR	5011 00	AB			-	-	-	-	-	-	-	-	-	-	-	-	-	-	-	-	-	-	10	-	-	-	-	-	-	-	-	-	-	-	-
		Coll			-	-	-	-	-	-	-	-	-	-	-	-	-	-	-	-	-	-	11	-	-	-	-	-	-	-	-	-	-	-	-
		Comp			-	-	-	-	-	-	-	-	-	-	-	-	-	-	-	-	-	-	7	-	-	-	-	-	-	-	-	-	-	-	-
		DCPD			-	-	-	-	-	-	-	-	-	-	-	-	-	-	-	-	-	-	10	-	-	-	-	-	-	-	-	-	-	-	-
AVEO 5DR	5012 00	AB			-	-	-	-	-	-	-	-	-	-	-	-	-	-	-	-	-	-	10	-	-	-	-	-	-	-	-	-	-	-	-
		Coll			-	-	-	-	-	-	-	-	-	-	-	-	-	-	-	-	-	-	11	-	-	-	-	-	-	-	-	-	-	-	-
		Comp			-	-	-	-	-	-	-	-	-	-	-	-	-	-	-	-	-	-	6	-	-	-	-	-	-	-	-	-	-	-	-
		DCPD			-	-	-	-	-	-	-	-	-	-	-	-	-	-	-	-	-	-	10	-	-	-	-	-	-	-	-	-	-	-	-
AVEO LS 4DR	5011 01	AB			-	-	-	-	-	-	-	-	-	-	-	10	11	10	10	10	10	10	10	-	-	-	-	-	-	-	-	-	-	-	-
		Coll			-	-	-	-	-	-	-	-	-	-	-	23	21	21	17	17	14	13	11	-	-	-	-	-	-	-	-	-	-	-	-
		Comp			-	-	-	-	-	-	-	-	-	-	-	12	11	11	11	11	9	8	7	-	-	-	-	-	-	-	-	-	-	-	-
		DCPD			-	-	-	-	-	-	-	-	-	-	-	20	19	17	16	15	13	12	10	-	-	-	-	-	-	-	-	-	-	-	-
AVEO LS 5DR	5012 01	AB			-	-	-	-	-	-	-	-	-	-	-	11	10	11	11	11	10	11	10	-	-	-	-	-	-	-	-	-	-	-	-
		Coll			-	-	-	-	-	-	-	-	-	-	-	25	20	18	17	16	13	13	11	-	-	-	-	-	-	-	-	-	-	-	-
		Comp			-	-	-	-	-	-	-	-	-	-	-	12	12	11	11	11	8	8	6	-	-	-	-	-	-	-	-	-	-	-	-
		DCPD			-	-	-	-	-	-	-	-	-	-	-	17	17	16	15	15	12	11	10	-	-	-	-	-	-	-	-	-	-	-	-

√ - Approved Theft Deterrent System

MANUFACTURER/MODEL	CODE		24	23	22	21	20	19	18	17	16	15	14	13	12	11	10	09	08	07	06	05	04	03	02	01	00	99	98	97	96	95	94	93	92
CHEVROLET																																			
AVEO LT 4DR	5011 02	AB			-	-	-	-	-	-	-	-	-	-	-	10	11	10	10	10	10	10	-	-	-	-	-	-	-	-	-	-	-	-	-
		Coll			-	-	-	-	-	-	-	-	-	-	-	23	21	21	17	17	14	13	-	-	-	-	-	-	-	-	-	-	-	-	-
		Comp			-	-	-	-	-	-	-	-	-	-	-	12	11	11	11	11	9	8	-	-	-	-	-	-	-	-	-	-	-	-	-
		DCPD			-	-	-	-	-	-	-	-	-	-	-	20	19	17	16	15	13	12	-	-	-	-	-	-	-	-	-	-	-	-	-
AVEO LT 5DR	5012 02	AB			-	-	-	-	-	-	-	-	-	-	-	11	10	11	11	11	10	11	-	-	-	-	-	-	-	-	-	-	-	-	-
		Coll			-	-	-	-	-	-	-	-	-	-	-	25	20	18	17	16	13	13	-	-	-	-	-	-	-	-	-	-	-	-	-
		Comp			-	-	-	-	-	-	-	-	-	-	-	12	12	11	11	11	8	8	-	-	-	-	-	-	-	-	-	-	-	-	-
		DCPD			-	-	-	-	-	-	-	-	-	-	-	17	17	16	15	15	12	11	-	-	-	-	-	-	-	-	-	-	-	-	-
BERETTA 2DR	5584 00	AB			-	-	-	-	-	-	-	-	-	-	-	-	-	-	-	-	-	-	-	-	-	-	-	-	-	-	8	8	8	8	-
		Coll			-	-	-	-	-	-	-	-	-	-	-	-	-	-	-	-	-	-	-	-	-	-	-	-	-	-	5	5	5	5	-
		Comp			-	-	-	-	-	-	-	-	-	-	-	-	-	-	-	-	-	-	-	-	-	-	-	-	-	-	5	5	5	5	-
		DCPD			-	-	-	-	-	-	-	-	-	-	-	-	-	-	-	-	-	-	-	-	-	-	-	-	-	-	7	7	7	7	-
BERETTA GT 2DR	5456 00	AB			-	-	-	-	-	-	-	-	-	-	-	-	-	-	-	-	-	-	-	-	-	-	-	-	-	-	-	-	-	8	-
		Coll			-	-	-	-	-	-	-	-	-	-	-	-	-	-	-	-	-	-	-	-	-	-	-	-	-	-	-	-	-	4	-
		Comp			-	-	-	-	-	-	-	-	-	-	-	-	-	-	-	-	-	-	-	-	-	-	-	-	-	-	-	-	-	1	-
		DCPD			-	-	-	-	-	-	-	-	-	-	-	-	-	-	-	-	-	-	-	-	-	-	-	-	-	-	-	-	-	8	-
BERETTA GTZ 2DR	5600 00	AB			-	-	-	-	-	-	-	-	-	-	-	-	-	-	-	-	-	-	-	-	-	-	-	-	-	-	-	-	-	7	-
		Coll			-	-	-	-	-	-	-	-	-	-	-	-	-	-	-	-	-	-	-	-	-	-	-	-	-	-	-	-	-	6	-
		Comp			-	-	-	-	-	-	-	-	-	-	-	-	-	-	-	-	-	-	-	-	-	-	-	-	-	-	-	-	-	7	-
		DCPD			-	-	-	-	-	-	-	-	-	-	-	-	-	-	-	-	-	-	-	-	-	-	-	-	-	-	-	-	-	6	-
BERETTA Z26 2DR	5711 00	AB			-	-	-	-	-	-	-	-	-	-	-	-	-	-	-	-	-	-	-	-	-	-	-	-	-	-	7	7	7	-	-
		Coll			-	-	-	-	-	-	-	-	-	-	-	-	-	-	-	-	-	-	-	-	-	-	-	-	-	-	6	6	6	-	-
		Comp			-	-	-	-	-	-	-	-	-	-	-	-	-	-	-	-	-	-	-	-	-	-	-	-	-	-	7	7	7	-	-
		DCPD			-	-	-	-	-	-	-	-	-	-	-	-	-	-	-	-	-	-	-	-	-	-	-	-	-	-	6	6	6	-	-
BOLT LT 5DR	5294 00	AB			-	9	9	9	9	9	-	-	-	-	-	-	-	-	-	-	-	-	-	-	-	-	-	-	-	-	-	-	-	-	-
		Coll			-	33	33	33	33	32	-	-	-	-	-	-	-	-	-	-	-	-	-	-	-	-	-	-	-	-	-	-	-	-	-
		Comp			-	34	34	34	32	30	-	-	-	-	-	-	-	-	-	-	-	-	-	-	-	-	-	-	-	-	-	-	-	-	-
		DCPD			-	38	38	38	38	37	-	-	-	-	-	-	-	-	-	-	-	-	-	-	-	-	-	-	-	-	-	-	-	-	-
BOLT PREMIER 5DR	5294 01	AB			-	9	9	9	9	9	-	-	-	-	-	-	-	-	-	-	-	-	-	-	-	-	-	-	-	-	-	-	-	-	-
		Coll			-	33	33	33	33	32	-	-	-	-	-	-	-	-	-	-	-	-	-	-	-	-	-	-	-	-	-	-	-	-	-
		Comp			-	34	34	34	32	30	-	-	-	-	-	-	-	-	-	-	-	-	-	-	-	-	-	-	-	-	-	-	-	-	-
		DCPD			-	38	38	38	38	37	-	-	-	-	-	-	-	-	-	-	-	-	-	-	-	-	-	-	-	-	-	-	-	-	-
CAMARO 2DR	5501 00	AB			-	-	-	-	-	-	-	-	-	-	-	-	-	-	-	-	-	-	-	-	7	7	7	7	7	7	7	7	7	7	-
		Coll			-	-	-	-	-	-	-	-	-	-	-	-	-	-	-	-	-	-	-	-	14	14	14	14	14	14	14	14	14	14	-
		Comp			-	-	-	-	-	-	-	-	-	-	-	-	-	-	-	-	-	-	-	-	17	17	17	17	17	17	17	17	17	17	-
		DCPD			-	-	-	-	-	-	-	-	-	-	-	-	-	-	-	-	-	-	-	-	13	13	13	13	13	13	13	13	13	13	-
CAMARO CONVERTIBLE	5457 00	AB			-	-	-	-	-	-	-	-	-	-	-	-	-	-	-	-	-	-	-	-	7	7	7	7	7	7	7	7	7	-	-
		Coll			-	-	-	-	-	-	-	-	-	-	-	-	-	-	-	-	-	-	-	-	13	13	13	13	13	13	13	13	13	-	-
		Comp			-	-	-	-	-	-	-	-	-	-	-	-	-	-	-	-	-	-	-	-	30	30	30	30	30	30	30	30	30	-	-
		DCPD			-	-	-	-	-	-	-	-	-	-	-	-	-	-	-	-	-	-	-	-	13	13	13	13	13	13	13	13	13	-	-
CAMARO LS 2DR	5502 01	AB			-	10	9	10	9	-	-	10	10	10	10	10	10	-	-	-	-	-	-	-	-	-	-	-	-	-	-	-	-	-	-
		Coll			-	39	39	39	39	-	-	36	35	35	34	32	30	-	-	-	-	-	-	-	-	-	-	-	-	-	-	-	-	-	-
		Comp			-	34	33	33	33	-	-	31	30	30	29	28	27	-	-	-	-	-	-	-	-	-	-	-	-	-	-	-	-	-	-
		DCPD			-	34	34	34	34	-	-	35	35	34	32	31	30	-	-	-	-	-	-	-	-	-	-	-	-	-	-	-	-	-	-

√ - Approved Theft Deterrent System

MANUFACTURER/MODEL	CODE		24	23	22	21	20	19	18	17	16	15	14	13	12	11	10	09	08	07	06	05	04	03	02	01	00	99	98	97	96	95	94	93	92
CHEVROLET																																			
CAMARO LS CONVERTIBLE	5788 01	AB			-	-	-	-	7	-	-	-	-	-	-	-	-	-	-	-	-	-	-	-	-	-	-	-	-	-	-	-	-	-	-
		Coll			-	-	-	-	27	-	-	-	-	-	-	-	-	-	-	-	-	-	-	-	-	-	-	-	-	-	-	-	-	-	-
		Comp			-	-	-	-	30	-	-	-	-	-	-	-	-	-	-	-	-	-	-	-	-	-	-	-	-	-	-	-	-	-	-
		DCPD			-	-	-	-	29	-	-	-	-	-	-	-	-	-	-	-	-	-	-	-	-	-	-	-	-	-	-	-	-	-	-
CAMARO LT 2DR	5502 00	AB			-	10	9	10	9	9	9	10	10	10	10	10	10	-	-	-	-	-	-	-	-	-	-	-	-	-	-	-	-	-	-
		Coll			-	39	39	39	39	39	40	36	35	35	34	32	30	-	-	-	-	-	-	-	-	-	-	-	-	-	-	-	-	-	-
		Comp			-	34	33	33	33	33	34	31	30	30	29	28	27	-	-	-	-	-	-	-	-	-	-	-	-	-	-	-	-	-	-
		DCPD			-	34	34	34	34	34	34	35	35	34	32	31	30	-	-	-	-	-	-	-	-	-	-	-	-	-	-	-	-	-	-
CAMARO LT CONVERTIBLE	5788 00	AB			-	9	8	8	7	7	8	7	7	7	7	7	-	-	-	-	-	-	-	-	-	-	-	-	-	-	-	-	-	-	-
		Coll			-	29	27	26	27	28	28	27	27	27	26	26	-	-	-	-	-	-	-	-	-	-	-	-	-	-	-	-	-	-	-
		Comp			-	30	30	29	30	30	30	30	30	28	28	27	-	-	-	-	-	-	-	-	-	-	-	-	-	-	-	-	-	-	-
		DCPD			-	30	30	29	29	30	29	29	29	29	29	29	-	-	-	-	-	-	-	-	-	-	-	-	-	-	-	-	-	-	-
CAMARO RS 2DR	5501 01	AB			-	-	-	-	-	-	-	-	-	-	-	-	-	-	-	-	-	-	-	-	-	-	-	-	-	7	7	-	-	-	-
		Coll			-	-	-	-	-	-	-	-	-	-	-	-	-	-	-	-	-	-	-	-	-	-	-	-	-	14	14	-	-	-	-
		Comp			-	-	-	-	-	-	-	-	-	-	-	-	-	-	-	-	-	-	-	-	-	-	-	-	-	17	17	-	-	-	-
		DCPD			-	-	-	-	-	-	-	-	-	-	-	-	-	-	-	-	-	-	-	-	-	-	-	-	-	13	13	-	-	-	-
CAMARO RS CONVERTIBLE	5457 01	AB			-	-	-	-	-	-	-	-	-	-	-	-	-	-	-	-	-	-	-	-	-	-	-	-	-	7	7	-	-	-	-
		Coll			-	-	-	-	-	-	-	-	-	-	-	-	-	-	-	-	-	-	-	-	-	-	-	-	-	13	13	-	-	-	-
		Comp			-	-	-	-	-	-	-	-	-	-	-	-	-	-	-	-	-	-	-	-	-	-	-	-	-	30	30	-	-	-	-
		DCPD			-	-	-	-	-	-	-	-	-	-	-	-	-	-	-	-	-	-	-	-	-	-	-	-	-	13	13	-	-	-	-
CAMARO SS 2DR	5503 00	AB			-	10	9	8	8	8	7	7	7	7	7	7	7	-	-	-	-	-	-	-	-	-	-	-	-	-	-	-	-	-	-
		Coll			-	42	43	43	43	43	42	38	37	38	35	34	32	-	-	-	-	-	-	-	-	-	-	-	-	-	-	-	-	-	-
		Comp			-	37	35	35	35	35	34	33	32	31	31	29	30	-	-	-	-	-	-	-	-	-	-	-	-	-	-	-	-	-	-
		DCPD			-	32	32	32	32	32	32	28	29	27	27	24	22	-	-	-	-	-	-	-	-	-	-	-	-	-	-	-	-	-	-
CAMARO SS CONVERTIBLE	5789 00	AB			-	8	7	7	7	6	7	7	7	7	7	7	-	-	-	-	-	-	-	-	-	-	-	-	-	-	-	-	-	-	-
		Coll			-	39	39	39	39	39	39	34	34	34	34	31	-	-	-	-	-	-	-	-	-	-	-	-	-	-	-	-	-	-	-
		Comp			-	35	35	35	35	34	35	41	38	36	37	37	-	-	-	-	-	-	-	-	-	-	-	-	-	-	-	-	-	-	-
		DCPD			-	30	30	29	30	30	30	30	29	28	28	26	-	-	-	-	-	-	-	-	-	-	-	-	-	-	-	-	-	-	-
CAMARO Z28 2DR	5504 00	AB			-	-	-	-	-	-	-	6	6	-	-	-	-	-	-	-	-	-	-	-	8	8	8	8	8	8	8	8	8	8	-
		Coll			-	-	-	-	-	-	-	41	42	-	-	-	-	-	-	-	-	-	-	-	12	12	12	12	12	12	12	12	12	12	-
		Comp			-	-	-	-	-	-	-	34	33	-	-	-	-	-	-	-	-	-	-	-	20	20	20	20	20	20	20	20	20	20	-
		DCPD			-	-	-	-	-	-	-	34	30	-	-	-	-	-	-	-	-	-	-	-	12	12	12	12	12	12	12	12	12	12	-
CAMARO Z28 CONVERTIBLE	5587 00	AB			-	-	-	-	-	-	-	-	-	-	-	-	-	-	-	-	-	-	-	-	7	7	7	7	7	7	7	7	7	-	-
		Coll			-	-	-	-	-	-	-	-	-	-	-	-	-	-	-	-	-	-	-	-	10	10	10	10	10	10	10	10	10	-	-
		Comp			-	-	-	-	-	-	-	-	-	-	-	-	-	-	-	-	-	-	-	-	24	24	24	24	24	24	24	24	24	-	-
		DCPD			-	-	-	-	-	-	-	-	-	-	-	-	-	-	-	-	-	-	-	-	12	12	12	12	12	12	12	12	12	-	-
CAMARO ZL1 2DR	5790 00	AB			-	8	7	7	7	8	-	7	7	7	7	-	-	-	-	-	-	-	-	-	-	-	-	-	-	-	-	-	-	-	-
		Coll			-	44	44	44	44	43	-	48	44	43	43	-	-	-	-	-	-	-	-	-	-	-	-	-	-	-	-	-	-	-	-
		Comp			-	37	37	37	37	33	-	37	37	36	34	-	-	-	-	-	-	-	-	-	-	-	-	-	-	-	-	-	-	-	-
		DCPD			-	37	37	38	38	36	-	35	32	31	31	-	-	-	-	-	-	-	-	-	-	-	-	-	-	-	-	-	-	-	-
CAMARO ZL1 CONVERTIBLE	5791 00	AB			-	7	7	7	7	7	-	7	7	7	-	-	-	-	-	-	-	-	-	-	-	-	-	-	-	-	-	-	-	-	-
		Coll			-	48	48	48	47	46	-	45	40	39	-	-	-	-	-	-	-	-	-	-	-	-	-	-	-	-	-	-	-	-	-
		Comp			-	42	42	42	40	37	-	41	40	39	-	-	-	-	-	-	-	-	-	-	-	-	-	-	-	-	-	-	-	-	-
		DCPD			-	35	35	35	35	34	-	35	33	32	-	-	-	-	-	-	-	-	-	-	-	-	-	-	-	-	-	-	-	-	-

√ - Approved Theft Deterrent System

MANUFACTURER/MODEL	CODE		24	23	22	21	20	19	18	17	16	15	14	13	12	11	10	09	08	07	06	05	04	03	02	01	00	99	98	97	96	95	94	93	92
CHEVROLET																																			
CAPRICE CLASSIC 4DR	5428 00	AB			-	-	-	-	-	-	-	-	-	-	-	-	-	-	-	-	-	-	-	-	-	-	-	-	-	-	-	7	7	7	-
		Coll			-	-	-	-	-	-	-	-	-	-	-	-	-	-	-	-	-	-	-	-	-	-	-	-	-	-	-	6	6	6	-
		Comp			-	-	-	-	-	-	-	-	-	-	-	-	-	-	-	-	-	-	-	-	-	-	-	-	-	-	-	9	9	9	-
		DCPD			-	-	-	-	-	-	-	-	-	-	-	-	-	-	-	-	-	-	-	-	-	-	-	-	-	-	-	7	7	7	-
CAPRICE CLASSIC LS 4DR	5428 02	AB			-	-	-	-	-	-	-	-	-	-	-	-	-	-	-	-	-	-	-	-	-	-	-	-	-	-	7	7	7	7	-
		Coll			-	-	-	-	-	-	-	-	-	-	-	-	-	-	-	-	-	-	-	-	-	-	-	-	-	-	6	6	6	6	-
		Comp			-	-	-	-	-	-	-	-	-	-	-	-	-	-	-	-	-	-	-	-	-	-	-	-	-	-	9	9	9	9	-
		DCPD			-	-	-	-	-	-	-	-	-	-	-	-	-	-	-	-	-	-	-	-	-	-	-	-	-	-	7	7	7	7	-
CAPRICE CLASSIC WAGON	5427 00	AB			-	-	-	-	-	-	-	-	-	-	-	-	-	-	-	-	-	-	-	-	-	-	-	-	-	-	7	7	7	7	-
		Coll			-	-	-	-	-	-	-	-	-	-	-	-	-	-	-	-	-	-	-	-	-	-	-	-	-	-	6	6	6	6	-
		Comp			-	-	-	-	-	-	-	-	-	-	-	-	-	-	-	-	-	-	-	-	-	-	-	-	-	-	9	9	9	9	-
		DCPD			-	-	-	-	-	-	-	-	-	-	-	-	-	-	-	-	-	-	-	-	-	-	-	-	-	-	5	5	5	5	-
CAVALIER 2DR	5537 00	AB			-	-	-	-	-	-	-	-	-	-	-	-	-	-	-	-	-	-	-	8	8	8	8	8	8	8	8	8	-	-	-
		Coll			-	-	-	-	-	-	-	-	-	-	-	-	-	-	-	-	-	-	-	9	9	9	9	9	9	9	9	9	-	-	-
		Comp			-	-	-	-	-	-	-	-	-	-	-	-	-	-	-	-	-	-	-	11	9	9	9	9	9	9	9	9	-	-	-
		DCPD			-	-	-	-	-	-	-	-	-	-	-	-	-	-	-	-	-	-	-	13	9	9	9	9	9	9	9	9	-	-	-
CAVALIER 4DR	5570 00	AB			-	-	-	-	-	-	-	-	-	-	-	-	-	-	-	-	-	-	-	8	8	8	8	8	8	8	8	8	-	-	-
		Coll			-	-	-	-	-	-	-	-	-	-	-	-	-	-	-	-	-	-	-	9	8	8	8	8	8	8	8	8	-	-	-
		Comp			-	-	-	-	-	-	-	-	-	-	-	-	-	-	-	-	-	-	-	5	5	5	5	5	5	5	5	5	-	-	-
		DCPD			-	-	-	-	-	-	-	-	-	-	-	-	-	-	-	-	-	-	-	12	13	13	13	13	13	13	13	13	-	-	-
CAVALIER CONVERTIBLE	5548 00	AB			-	-	-	-	-	-	-	-	-	-	-	-	-	-	-	-	-	-	-	-	-	-	-	-	-	-	-	-	7	7	-
		Coll			-	-	-	-	-	-	-	-	-	-	-	-	-	-	-	-	-	-	-	-	-	-	-	-	-	-	-	-	5	5	-
		Comp			-	-	-	-	-	-	-	-	-	-	-	-	-	-	-	-	-	-	-	-	-	-	-	-	-	-	-	-	14	14	-
		DCPD			-	-	-	-	-	-	-	-	-	-	-	-	-	-	-	-	-	-	-	-	-	-	-	-	-	-	-	-	8	8	-
CAVALIER LS 2DR	5537 04	AB			-	-	-	-	-	-	-	-	-	-	-	-	-	-	-	-	-	8	8	8	8	-	-	-	-	-	-	-	-	-	-
		Coll			-	-	-	-	-	-	-	-	-	-	-	-	-	-	-	-	-	12	10	9	9	-	-	-	-	-	-	-	-	-	-
		Comp			-	-	-	-	-	-	-	-	-	-	-	-	-	-	-	-	-	18	12	11	9	-	-	-	-	-	-	-	-	-	-
		DCPD			-	-	-	-	-	-	-	-	-	-	-	-	-	-	-	-	-	15	14	13	9	-	-	-	-	-	-	-	-	-	-
CAVALIER LS 4DR	5470 00	AB			-	-	-	-	-	-	-	-	-	-	-	-	-	-	-	-	-	8	8	8	8	8	8	8	8	8	8	8	-	-	-
		Coll			-	-	-	-	-	-	-	-	-	-	-	-	-	-	-	-	-	15	13	11	10	10	10	10	10	10	10	10	-	-	-
		Comp			-	-	-	-	-	-	-	-	-	-	-	-	-	-	-	-	-	8	10	8	7	7	7	7	7	7	7	7	-	-	-
		DCPD			-	-	-	-	-	-	-	-	-	-	-	-	-	-	-	-	-	19	13	12	11	11	11	11	11	11	11	11	-	-	-
CAVALIER LS CONVERTIBLE	5471 00	AB			-	-	-	-	-	-	-	-	-	-	-	-	-	-	-	-	-	-	-	-	-	-	-	-	-	7	7	7	-	-	-
		Coll			-	-	-	-	-	-	-	-	-	-	-	-	-	-	-	-	-	-	-	-	-	-	-	-	-	5	5	5	-	-	-
		Comp			-	-	-	-	-	-	-	-	-	-	-	-	-	-	-	-	-	-	-	-	-	-	-	-	-	14	14	14	-	-	-
		DCPD			-	-	-	-	-	-	-	-	-	-	-	-	-	-	-	-	-	-	-	-	-	-	-	-	-	5	5	5	-	-	-
CAVALIER RS 2DR	5579 00	AB			-	-	-	-	-	-	-	-	-	-	-	-	-	-	-	-	-	-	-	-	-	-	-	8	8	8	-	-	8	8	-
		Coll			-	-	-	-	-	-	-	-	-	-	-	-	-	-	-	-	-	-	-	-	-	-	-	10	10	10	-	-	10	10	-
		Comp			-	-	-	-	-	-	-	-	-	-	-	-	-	-	-	-	-	-	-	-	-	-	-	7	7	7	-	-	7	7	-
		DCPD			-	-	-	-	-	-	-	-	-	-	-	-	-	-	-	-	-	-	-	-	-	-	-	8	8	8	-	-	8	8	-
CAVALIER RS 4DR	5588 00	AB			-	-	-	-	-	-	-	-	-	-	-	-	-	-	-	-	-	-	-	-	-	-	-	-	-	-	-	-	9	9	-
		Coll			-	-	-	-	-	-	-	-	-	-	-	-	-	-	-	-	-	-	-	-	-	-	-	-	-	-	-	-	4	4	-
		Comp			-	-	-	-	-	-	-	-	-	-	-	-	-	-	-	-	-	-	-	-	-	-	-	-	-	-	-	-	1	1	-
		DCPD			-	-	-	-	-	-	-	-	-	-	-	-	-	-	-	-	-	-	-	-	-	-	-	-	-	-	-	-	6	6	-

√ - Approved Theft Deterrent System

MANUFACTURER/MODEL	CODE		24	23	22	21	20	19	18	17	16	15	14	13	12	11	10	09	08	07	06	05	04	03	02	01	00	99	98	97	96	95	94	93	92
CHEVROLET																																			
CAVALIER RS CONVERTIBLE	5708 00	AB			-	-	-	-	-	-	-	-	-	-	-	-	-	-	-	-	-	-	-	-	-	-	-	-	-	-	-	-	7	7	-
		Coll			-	-	-	-	-	-	-	-	-	-	-	-	-	-	-	-	-	-	-	-	-	-	-	-	-	-	-	-	4	4	-
		Comp			-	-	-	-	-	-	-	-	-	-	-	-	-	-	-	-	-	-	-	-	-	-	-	-	-	-	-	-	14	14	-
		DCPD			-	-	-	-	-	-	-	-	-	-	-	-	-	-	-	-	-	-	-	-	-	-	-	-	-	-	-	-	5	5	-
CAVALIER RS WAGON	5458 00	AB			-	-	-	-	-	-	-	-	-	-	-	-	-	-	-	-	-	-	-	-	-	-	-	-	-	-	-	-	-	8	-
		Coll			-	-	-	-	-	-	-	-	-	-	-	-	-	-	-	-	-	-	-	-	-	-	-	-	-	-	-	-	-	2	-
		Comp			-	-	-	-	-	-	-	-	-	-	-	-	-	-	-	-	-	-	-	-	-	-	-	-	-	-	-	-	-	1	-
		DCPD			-	-	-	-	-	-	-	-	-	-	-	-	-	-	-	-	-	-	-	-	-	-	-	-	-	-	-	-	-	6	-
CAVALIER VL 2DR	5537 02	AB			-	-	-	-	-	-	-	-	-	-	-	-	-	-	-	-	-	8	8	8	8	-	-	-	-	-	-	-	8	8	-
		Coll			-	-	-	-	-	-	-	-	-	-	-	-	-	-	-	-	-	12	10	9	9	-	-	-	-	-	-	-	9	9	-
		Comp			-	-	-	-	-	-	-	-	-	-	-	-	-	-	-	-	-	18	12	11	9	-	-	-	-	-	-	-	9	9	-
		DCPD			-	-	-	-	-	-	-	-	-	-	-	-	-	-	-	-	-	15	14	13	9	-	-	-	-	-	-	-	9	9	-
CAVALIER VL 4DR	5570 01	AB			-	-	-	-	-	-	-	-	-	-	-	-	-	-	-	-	-	9	8	8	8	8	-	-	-	-	-	-	8	8	-
		Coll			-	-	-	-	-	-	-	-	-	-	-	-	-	-	-	-	-	10	9	9	8	8	-	-	-	-	-	-	8	8	-
		Comp			-	-	-	-	-	-	-	-	-	-	-	-	-	-	-	-	-	8	7	5	5	5	-	-	-	-	-	-	5	5	-
		DCPD			-	-	-	-	-	-	-	-	-	-	-	-	-	-	-	-	-	12	12	12	13	13	-	-	-	-	-	-	13	13	-
CAVALIER VL WAGON	5569 01	AB			-	-	-	-	-	-	-	-	-	-	-	-	-	-	-	-	-	-	-	-	-	-	-	-	-	-	-	-	8	8	-
		Coll			-	-	-	-	-	-	-	-	-	-	-	-	-	-	-	-	-	-	-	-	-	-	-	-	-	-	-	-	4	4	-
		Comp			-	-	-	-	-	-	-	-	-	-	-	-	-	-	-	-	-	-	-	-	-	-	-	-	-	-	-	-	1	1	-
		DCPD			-	-	-	-	-	-	-	-	-	-	-	-	-	-	-	-	-	-	-	-	-	-	-	-	-	-	-	-	7	7	-
CAVALIER VLX 2DR	5537 03	AB			-	-	-	-	-	-	-	-	-	-	-	-	-	-	-	-	-	8	8	8	8	-	-	-	-	-	-	-	-	-	-
		Coll			-	-	-	-	-	-	-	-	-	-	-	-	-	-	-	-	-	12	10	9	9	-	-	-	-	-	-	-	-	-	-
		Comp			-	-	-	-	-	-	-	-	-	-	-	-	-	-	-	-	-	18	12	11	9	-	-	-	-	-	-	-	-	-	-
		DCPD			-	-	-	-	-	-	-	-	-	-	-	-	-	-	-	-	-	15	14	13	9	-	-	-	-	-	-	-	-	-	-
CAVALIER VLX 4DR	5570 02	AB			-	-	-	-	-	-	-	-	-	-	-	-	-	-	-	-	-	9	8	8	8	8	-	-	-	-	-	-	-	-	-
		Coll			-	-	-	-	-	-	-	-	-	-	-	-	-	-	-	-	-	10	9	9	8	8	-	-	-	-	-	-	-	-	-
		Comp			-	-	-	-	-	-	-	-	-	-	-	-	-	-	-	-	-	8	7	5	5	5	-	-	-	-	-	-	-	-	-
		DCPD			-	-	-	-	-	-	-	-	-	-	-	-	-	-	-	-	-	12	12	12	13	13	-	-	-	-	-	-	-	-	-
CAVALIER WAGON	5569 00	AB			-	-	-	-	-	-	-	-	-	-	-	-	-	-	-	-	-	-	-	-	-	-	-	-	-	-	-	-	8	-	-
		Coll			-	-	-	-	-	-	-	-	-	-	-	-	-	-	-	-	-	-	-	-	-	-	-	-	-	-	-	-	4	-	-
		Comp			-	-	-	-	-	-	-	-	-	-	-	-	-	-	-	-	-	-	-	-	-	-	-	-	-	-	-	-	1	-	-
		DCPD			-	-	-	-	-	-	-	-	-	-	-	-	-	-	-	-	-	-	-	-	-	-	-	-	-	-	-	-	7	-	-
CAVALIER Z22 2DR	5537 01	AB			-	-	-	-	-	-	-	-	-	-	-	-	-	-	-	-	-	-	-	-	-	-	-	8	8	8	8	-	8	8	-
		Coll			-	-	-	-	-	-	-	-	-	-	-	-	-	-	-	-	-	-	-	-	-	-	-	9	9	9	9	-	9	9	-
		Comp			-	-	-	-	-	-	-	-	-	-	-	-	-	-	-	-	-	-	-	-	-	-	-	9	9	9	9	-	9	9	-
		DCPD			-	-	-	-	-	-	-	-	-	-	-	-	-	-	-	-	-	-	-	-	-	-	-	9	9	9	9	-	9	9	-
CAVALIER Z24 2DR	5586 00	AB			-	-	-	-	-	-	-	-	-	-	-	-	-	-	-	-	-	8	8	8	8	8	8	8	8	8	8	8	8	8	-
		Coll			-	-	-	-	-	-	-	-	-	-	-	-	-	-	-	-	-	14	13	10	11	11	11	11	11	11	11	11	11	11	-
		Comp			-	-	-	-	-	-	-	-	-	-	-	-	-	-	-	-	-	13	11	10	11	11	11	11	11	11	11	11	11	11	-
		DCPD			-	-	-	-	-	-	-	-	-	-	-	-	-	-	-	-	-	14	14	12	11	11	11	11	11	11	11	11	11	11	-
CAVALIER Z24 4DR	5605 00	AB			-	-	-	-	-	-	-	-	-	-	-	-	-	-	-	-	-	9	9	8	9	-	-	-	-	-	-	-	-	-	-
		Coll			-	-	-	-	-	-	-	-	-	-	-	-	-	-	-	-	-	14	14	14	10	-	-	-	-	-	-	-	-	-	-
		Comp			-	-	-	-	-	-	-	-	-	-	-	-	-	-	-	-	-	10	8	8	8	-	-	-	-	-	-	-	-	-	-
		DCPD			-	-	-	-	-	-	-	-	-	-	-	-	-	-	-	-	-	14	13	12	11	-	-	-	-	-	-	-	-	-	-

√ - Approved Theft Deterrent System

MANUFACTURER/MODEL	CODE		24	23	22	21	20	19	18	17	16	15	14	13	12	11	10	09	08	07	06	05	04	03	02	01	00	99	98	97	96	95	94	93	92
CHEVROLET																																			
CAVALIER Z24 CONVERTIBLE	5709 00	AB			-	-	-	-	-	-	-	-	-	-	-	-	-	-	-	-	-	-	-	-	-	-	7	7	7	-	-	-	7	7	-
		Coll			-	-	-	-	-	-	-	-	-	-	-	-	-	-	-	-	-	-	-	-	-	-	6	6	6	-	-	-	6	6	-
		Comp			-	-	-	-	-	-	-	-	-	-	-	-	-	-	-	-	-	-	-	-	-	-	15	15	15	-	-	-	15	15	-
		DCPD			-	-	-	-	-	-	-	-	-	-	-	-	-	-	-	-	-	-	-	-	-	-	8	8	8	-	-	-	8	8	-
COBALT 2DR	5490 00	AB			-	-	-	-	-	-	-	-	-	-	-	-	-	10	-	-	-	10	-	-	-	-	-	-	-	-	-	-	-	-	-
		Coll			-	-	-	-	-	-	-	-	-	-	-	-	-	20	-	-	-	15	-	-	-	-	-	-	-	-	-	-	-	-	-
		Comp			-	-	-	-	-	-	-	-	-	-	-	-	-	16	-	-	-	14	-	-	-	-	-	-	-	-	-	-	-	-	-
		DCPD			-	-	-	-	-	-	-	-	-	-	-	-	-	17	-	-	-	13	-	-	-	-	-	-	-	-	-	-	-	-	-
COBALT 4DR	5492 00	AB			-	-	-	-	-	-	-	-	-	-	-	-	-	10	-	-	-	10	-	-	-	-	-	-	-	-	-	-	-	-	-
		Coll			-	-	-	-	-	-	-	-	-	-	-	-	-	18	-	-	-	15	-	-	-	-	-	-	-	-	-	-	-	-	-
		Comp			-	-	-	-	-	-	-	-	-	-	-	-	-	11	-	-	-	9	-	-	-	-	-	-	-	-	-	-	-	-	-
		DCPD			-	-	-	-	-	-	-	-	-	-	-	-	-	16	-	-	-	13	-	-	-	-	-	-	-	-	-	-	-	-	-
COBALT LS 2DR	5490 01	AB			-	-	-	-	-	-	-	-	-	-	-	-	10	10	10	10	10	10	-	-	-	-	-	-	-	-	-	-	-	-	-
		Coll			-	-	-	-	-	-	-	-	-	-	-	-	23	20	18	18	17	15	-	-	-	-	-	-	-	-	-	-	-	-	-
		Comp			-	-	-	-	-	-	-	-	-	-	-	-	17	16	15	√14	√14	14	-	-	-	-	-	-	-	-	-	-	-	-	-
		DCPD			-	-	-	-	-	-	-	-	-	-	-	-	19	17	16	16	14	13	-	-	-	-	-	-	-	-	-	-	-	-	-
COBALT LS 4DR	5492 01	AB			-	-	-	-	-	-	-	-	-	-	-	-	10	10	10	10	10	10	-	-	-	-	-	-	-	-	-	-	-	-	-
		Coll			-	-	-	-	-	-	-	-	-	-	-	-	20	18	18	17	15	15	-	-	-	-	-	-	-	-	-	-	-	-	-
		Comp			-	-	-	-	-	-	-	-	-	-	-	-	12	11	10	√9	√9	9	-	-	-	-	-	-	-	-	-	-	-	-	-
		DCPD			-	-	-	-	-	-	-	-	-	-	-	-	17	16	15	14	13	13	-	-	-	-	-	-	-	-	-	-	-	-	-
COBALT LT 2DR	5490 02	AB			-	-	-	-	-	-	-	-	-	-	-	-	10	10	10	10	10	-	-	-	-	-	-	-	-	-	-	-	-	-	-
		Coll			-	-	-	-	-	-	-	-	-	-	-	-	23	20	18	18	17	-	-	-	-	-	-	-	-	-	-	-	-	-	-
		Comp			-	-	-	-	-	-	-	-	-	-	-	-	17	16	15	√14	√14	-	-	-	-	-	-	-	-	-	-	-	-	-	-
		DCPD			-	-	-	-	-	-	-	-	-	-	-	-	19	17	16	16	14	-	-	-	-	-	-	-	-	-	-	-	-	-	-
COBALT LT 4DR	5493 00	AB			-	-	-	-	-	-	-	-	-	-	-	-	10	10	10	10	10	10	-	-	-	-	-	-	-	-	-	-	-	-	-
		Coll			-	-	-	-	-	-	-	-	-	-	-	-	23	21	20	19	19	19	-	-	-	-	-	-	-	-	-	-	-	-	-
		Comp			-	-	-	-	-	-	-	-	-	-	-	-	14	13	10	√11	√11	11	-	-	-	-	-	-	-	-	-	-	-	-	-
		DCPD			-	-	-	-	-	-	-	-	-	-	-	-	19	20	17	17	17	16	-	-	-	-	-	-	-	-	-	-	-	-	-
COBALT LTZ 4DR	5493 01	AB			-	-	-	-	-	-	-	-	-	-	-	-	-	-	-	10	10	-	-	-	-	-	-	-	-	-	-	-	-	-	-
		Coll			-	-	-	-	-	-	-	-	-	-	-	-	-	-	-	19	19	-	-	-	-	-	-	-	-	-	-	-	-	-	-
		Comp			-	-	-	-	-	-	-	-	-	-	-	-	-	-	-	√11	√11	-	-	-	-	-	-	-	-	-	-	-	-	-	-
		DCPD			-	-	-	-	-	-	-	-	-	-	-	-	-	-	-	17	17	-	-	-	-	-	-	-	-	-	-	-	-	-	-
COBALT SPORT 2DR	5491 01	AB			-	-	-	-	-	-	-	-	-	-	-	-	-	-	10	-	-	-	-	-	-	-	-	-	-	-	-	-	-	-	-
		Coll			-	-	-	-	-	-	-	-	-	-	-	-	-	-	20	-	-	-	-	-	-	-	-	-	-	-	-	-	-	-	-
		Comp			-	-	-	-	-	-	-	-	-	-	-	-	-	-	25	-	-	-	-	-	-	-	-	-	-	-	-	-	-	-	-
		DCPD			-	-	-	-	-	-	-	-	-	-	-	-	-	-	17	-	-	-	-	-	-	-	-	-	-	-	-	-	-	-	-
COBALT SPORT 4DR	5489 01	AB			-	-	-	-	-	-	-	-	-	-	-	-	-	-	10	-	-	-	-	-	-	-	-	-	-	-	-	-	-	-	-
		Coll			-	-	-	-	-	-	-	-	-	-	-	-	-	-	30	-	-	-	-	-	-	-	-	-	-	-	-	-	-	-	-
		Comp			-	-	-	-	-	-	-	-	-	-	-	-	-	-	16	-	-	-	-	-	-	-	-	-	-	-	-	-	-	-	-
		DCPD			-	-	-	-	-	-	-	-	-	-	-	-	-	-	24	-	-	-	-	-	-	-	-	-	-	-	-	-	-	-	-
COBALT SS 2DR	5491 00	AB			-	-	-	-	-	-	-	-	-	-	-	-	-	-	-	10	10	10	-	-	-	-	-	-	-	-	-	-	-	-	-
		Coll			-	-	-	-	-	-	-	-	-	-	-	-	-	-	-	20	18	20	-	-	-	-	-	-	-	-	-	-	-	-	-
		Comp			-	-	-	-	-	-	-	-	-	-	-	-	-	-	-	√25	√25	23	-	-	-	-	-	-	-	-	-	-	-	-	-
		DCPD			-	-	-	-	-	-	-	-	-	-	-	-	-	-	-	17	17	16	-	-	-	-	-	-	-	-	-	-	-	-	-

√ - Approved Theft Deterrent System

MANUFACTURER/MODEL	CODE		24	23	22	21	20	19	18	17	16	15	14	13	12	11	10	09	08	07	06	05	04	03	02	01	00	99	98	97	96	95	94	93	92
CHEVROLET																																			
COBALT SS 4DR	5489 00	AB			-	-	-	-	-	-	-	-	-	-	-	-	-	-	-	10	10	-	-	-	-	-	-	-	-	-	-	-	-	-	-
		Coll			-	-	-	-	-	-	-	-	-	-	-	-	-	-	-	29	25	-	-	-	-	-	-	-	-	-	-	-	-	-	-
		Comp			-	-	-	-	-	-	-	-	-	-	-	-	-	-	-	√15	√13	-	-	-	-	-	-	-	-	-	-	-	-	-	-
		DCPD			-	-	-	-	-	-	-	-	-	-	-	-	-	-	-	24	20	-	-	-	-	-	-	-	-	-	-	-	-	-	-
COBALT SS SUPERCHARGED 2DR	5488 00	AB			-	-	-	-	-	-	-	-	-	-	-	-	-	-	-	10	10	-	-	-	-	-	-	-	-	-	-	-	-	-	-
		Coll			-	-	-	-	-	-	-	-	-	-	-	-	-	-	-	20	17	-	-	-	-	-	-	-	-	-	-	-	-	-	-
		Comp			-	-	-	-	-	-	-	-	-	-	-	-	-	-	-	√22	√18	-	-	-	-	-	-	-	-	-	-	-	-	-	-
		DCPD			-	-	-	-	-	-	-	-	-	-	-	-	-	-	-	17	15	-	-	-	-	-	-	-	-	-	-	-	-	-	-
COBALT SS TURBO 2DR	5487 00	AB			-	-	-	-	-	-	-	-	-	-	-	-	10	10	10	-	-	-	-	-	-	-	-	-	-	-	-	-	-	-	-
		Coll			-	-	-	-	-	-	-	-	-	-	-	-	23	18	18	-	-	-	-	-	-	-	-	-	-	-	-	-	-	-	-
		Comp			-	-	-	-	-	-	-	-	-	-	-	-	29	23	20	-	-	-	-	-	-	-	-	-	-	-	-	-	-	-	-
		DCPD			-	-	-	-	-	-	-	-	-	-	-	-	25	20	18	-	-	-	-	-	-	-	-	-	-	-	-	-	-	-	-
COBALT SS TURBO 4DR	5497 00	AB			-	-	-	-	-	-	-	-	-	-	-	-	-	10	-	-	-	-	-	-	-	-	-	-	-	-	-	-	-	-	-
		Coll			-	-	-	-	-	-	-	-	-	-	-	-	-	29	-	-	-	-	-	-	-	-	-	-	-	-	-	-	-	-	-
		Comp			-	-	-	-	-	-	-	-	-	-	-	-	-	17	-	-	-	-	-	-	-	-	-	-	-	-	-	-	-	-	-
		DCPD			-	-	-	-	-	-	-	-	-	-	-	-	-	26	-	-	-	-	-	-	-	-	-	-	-	-	-	-	-	-	-
CORSICA 4DR	5583 00	AB			-	-	-	-	-	-	-	-	-	-	-	-	-	-	-	-	-	-	-	-	-	-	-	-	-	-	9	9	9	-	-
		Coll			-	-	-	-	-	-	-	-	-	-	-	-	-	-	-	-	-	-	-	-	-	-	-	-	-	-	8	8	8	-	-
		Comp			-	-	-	-	-	-	-	-	-	-	-	-	-	-	-	-	-	-	-	-	-	-	-	-	-	-	2	2	2	-	-
		DCPD			-	-	-	-	-	-	-	-	-	-	-	-	-	-	-	-	-	-	-	-	-	-	-	-	-	-	7	7	7	-	-
CORSICA LT 4DR	5583 01	AB			-	-	-	-	-	-	-	-	-	-	-	-	-	-	-	-	-	-	-	-	-	-	-	-	-	-	-	-	-	9	-
		Coll			-	-	-	-	-	-	-	-	-	-	-	-	-	-	-	-	-	-	-	-	-	-	-	-	-	-	-	-	-	8	-
		Comp			-	-	-	-	-	-	-	-	-	-	-	-	-	-	-	-	-	-	-	-	-	-	-	-	-	-	-	-	-	2	-
		DCPD			-	-	-	-	-	-	-	-	-	-	-	-	-	-	-	-	-	-	-	-	-	-	-	-	-	-	-	-	-	7	-
CORVETTE 2DR COUPE	5507 00	AB			-	-	-	-	-	-	-	-	-	7	6	7	6	6	6	6	7	7	6	6	6	6	6	6	6	6	6	6	6	6	-
		Coll			-	-	-	-	-	-	-	-	-	32	31	30	30	30	30	29	27	26	29	30	29	29	29	29	29	29	29	29	29	29	-
		Comp			-	-	-	-	-	-	-	-	-	31	31	30	29	24	23	√24	√21	√21	30	29	29	29	29	29	29	29	29	29	29	29	-
		DCPD			-	-	-	-	-	-	-	-	-	20	19	18	18	18	18	17	15	15	18	19	18	18	18	18	18	18	18	18	18	18	-
CORVETTE CONVERTIBLE	5585 00	AB			-	-	-	-	-	-	-	-	-	7	7	6	6	7	6	7	7	6	6	6	6	6	6	6	6	-	6	6	6	6	-
		Coll			-	-	-	-	-	-	-	-	-	31	31	31	31	30	29	29	27	26	26	24	24	24	24	24	24	-	24	24	24	24	-
		Comp			-	-	-	-	-	-	-	-	-	28	28	26	27	27	21	√22	√20	√19	26	25	25	25	25	25	25	-	25	25	25	25	-
		DCPD			-	-	-	-	-	-	-	-	-	26	26	26	25	23	21	19	19	19	16	15	14	14	14	14	14	-	14	14	14	14	-
CORVETTE GRAND SPORT 2DR COUPE	5507 02	AB			-	-	-	7	6	6	-	-	-	7	6	7	6	-	-	-	-	-	-	-	-	-	-	-	-	-	-	-	-	-	-
		Coll			-	-	-	39	39	39	-	-	-	32	31	30	30	-	-	-	-	-	-	-	-	-	-	-	-	-	-	-	-	-	-
		Comp			-	-	-	38	39	38	-	-	-	31	31	30	29	-	-	-	-	-	-	-	-	-	-	-	-	-	-	-	-	-	-
		DCPD			-	-	-	29	29	27	-	-	-	20	19	18	18	-	-	-	-	-	-	-	-	-	-	-	-	-	-	-	-	-	-
CORVETTE GRAND SPORT CONVERTIBLE	5585 01	AB			-	-	-	7	7	7	-	-	-	7	7	6	6	-	-	-	-	-	-	-	-	-	-	-	-	-	-	-	-	-	-
		Coll			-	-	-	39	40	36	-	-	-	31	31	31	31	-	-	-	-	-	-	-	-	-	-	-	-	-	-	-	-	-	-
		Comp			-	-	-	32	32	32	-	-	-	28	28	26	27	-	-	-	-	-	-	-	-	-	-	-	-	-	-	-	-	-	-
		DCPD			-	-	-	32	33	33	-	-	-	26	26	26	25	-	-	-	-	-	-	-	-	-	-	-	-	-	-	-	-	-	-
CORVETTE HARDTOP 2DR	5507 01	AB			-	-	-	-	-	-	-	-	-	-	-	-	-	-	-	-	-	-	-	6	-	-	6	6	-	-	-	-	-	-	-
		Coll			-	-	-	-	-	-	-	-	-	-	-	-	-	-	-	-	-	-	-	30	-	-	29	29	-	-	-	-	-	-	-
		Comp			-	-	-	-	-	-	-	-	-	-	-	-	-	-	-	-	-	-	-	29	-	-	29	29	-	-	-	-	-	-	-
		DCPD			-	-	-	-	-	-	-	-	-	-	-	-	-	-	-	-	-	-	-	19	-	-	18	18	-	-	-	-	-	-	-

√ - Approved Theft Deterrent System

MANUFACTURER/MODEL	CODE		24	23	22	21	20	19	18	17	16	15	14	13	12	11	10	09	08	07	06	05	04	03	02	01	00	99	98	97	96	95	94	93	92
CHEVROLET																																			
CORVETTE STINGRAY 2DR COUPE	5507 03	AB			-	7	7	7	6	6	6	6	6	-	-	-	-	-	-	-	-	-	-	-	-	-	-	-	-	-	-	-	-	-	-
		Coll			-	41	41	39	39	39	38	37	37	-	-	-	-	-	-	-	-	-	-	-	-	-	-	-	-	-	-	-	-	-	-
		Comp			-	48	48	38	39	38	34	35	36	-	-	-	-	-	-	-	-	-	-	-	-	-	-	-	-	-	-	-	-	-	-
		DCPD			-	41	41	29	29	27	26	25	24	-	-	-	-	-	-	-	-	-	-	-	-	-	-	-	-	-	-	-	-	-	-
CORVETTE STINGRAY CONVERTIBLE	5585 02	AB			-	7	7	7	7	7	6	7	6	-	-	-	-	-	-	-	-	-	-	-	-	-	-	-	-	-	-	-	-	-	-
		Coll			-	40	40	39	40	36	37	36	36	-	-	-	-	-	-	-	-	-	-	-	-	-	-	-	-	-	-	-	-	-	-
		Comp			-	41	41	32	32	32	32	30	30	-	-	-	-	-	-	-	-	-	-	-	-	-	-	-	-	-	-	-	-	-	-
		DCPD			-	43	43	32	33	33	32	31	31	-	-	-	-	-	-	-	-	-	-	-	-	-	-	-	-	-	-	-	-	-	-
CORVETTE Z06 2DR COUPE	5499 00	AB			-	-	-	7	6	6	6	6	-	6	7	7	6	7	7	7	7	-	-	-	-	-	-	-	-	-	-	-	-	-	-
		Coll			-	-	-	47	47	47	47	48	-	41	41	41	41	36	36	35	33	-	-	-	-	-	-	-	-	-	-	-	-	-	-
		Comp			-	-	-	40	39	40	40	39	-	36	35	34	33	29	29	√29	√27	-	-	-	-	-	-	-	-	-	-	-	-	-	-
		DCPD			-	-	-	32	32	32	32	31	-	30	30	30	29	24	22	21	18	-	-	-	-	-	-	-	-	-	-	-	-	-	-
CORVETTE Z06 CONVERTIBLE	5500 00	AB			-	-	-	7	7	7	7	7	-	-	-	-	-	-	-	-	-	-	-	-	-	-	-	-	-	-	-	-	-	-	-
		Coll			-	-	-	44	44	44	39	40	-	-	-	-	-	-	-	-	-	-	-	-	-	-	-	-	-	-	-	-	-	-	-
		Comp			-	-	-	40	39	39	38	37	-	-	-	-	-	-	-	-	-	-	-	-	-	-	-	-	-	-	-	-	-	-	-
		DCPD			-	-	-	39	37	36	36	35	-	-	-	-	-	-	-	-	-	-	-	-	-	-	-	-	-	-	-	-	-	-	-
CORVETTE Z06 HARDTOP 2DR	5499 01	AB			-	-	-	-	-	-	-	-	-	-	-	-	-	-	-	-	-	-	7	6	7	7	-	-	-	-	-	-	-	-	-
		Coll			-	-	-	-	-	-	-	-	-	-	-	-	-	-	-	-	-	-	34	33	32	32	-	-	-	-	-	-	-	-	-
		Comp			-	-	-	-	-	-	-	-	-	-	-	-	-	-	-	-	-	-	29	29	28	28	-	-	-	-	-	-	-	-	-
		DCPD			-	-	-	-	-	-	-	-	-	-	-	-	-	-	-	-	-	-	21	19	19	19	-	-	-	-	-	-	-	-	-
CORVETTE ZR1 2DR COUPE	5451 00	AB			-	-	-	6	-	-	-	-	-	7	7	7	6	6	-	-	-	-	-	-	-	-	-	-	-	-	-	7	7	7	-
		Coll			-	-	-	49	-	-	-	-	-	51	45	45	41	41	-	-	-	-	-	-	-	-	-	-	-	-	-	25	25	25	-
		Comp			-	-	-	43	-	-	-	-	-	37	37	37	37	36	-	-	-	-	-	-	-	-	-	-	-	-	-	23	23	23	-
		DCPD			-	-	-	40	-	-	-	-	-	35	35	35	30	30	-	-	-	-	-	-	-	-	-	-	-	-	-	17	17	17	-
CORVETTE ZR1 CONVERTIBLE	5293 00	AB			-	-	-	6	-	-	-	-	-	-	-	-	-	-	-	-	-	-	-	-	-	-	-	-	-	-	-	-	-	-	-
		Coll			-	-	-	44	-	-	-	-	-	-	-	-	-	-	-	-	-	-	-	-	-	-	-	-	-	-	-	-	-	-	-
		Comp			-	-	-	44	-	-	-	-	-	-	-	-	-	-	-	-	-	-	-	-	-	-	-	-	-	-	-	-	-	-	-
		DCPD			-	-	-	42	-	-	-	-	-	-	-	-	-	-	-	-	-	-	-	-	-	-	-	-	-	-	-	-	-	-	-
CRUZE 4DR DIESEL	5097 00	AB			-	-	-	-	-	11	-	12	12	-	-	-	-	-	-	-	-	-	-	-	-	-	-	-	-	-	-	-	-	-	-
		Coll			-	-	-	-	-	41	-	34	34	-	-	-	-	-	-	-	-	-	-	-	-	-	-	-	-	-	-	-	-	-	-
		Comp			-	-	-	-	-	30	-	31	31	-	-	-	-	-	-	-	-	-	-	-	-	-	-	-	-	-	-	-	-	-	-
		DCPD			-	-	-	-	-	43	-	36	35	-	-	-	-	-	-	-	-	-	-	-	-	-	-	-	-	-	-	-	-	-	-
CRUZE ECO TURBO 4DR	5099 02	AB			-	-	-	-	-	-	11	11	12	11	11	11	-	-	-	-	-	-	-	-	-	-	-	-	-	-	-	-	-	-	-
		Coll			-	-	-	-	-	-	36	33	31	30	25	23	-	-	-	-	-	-	-	-	-	-	-	-	-	-	-	-	-	-	-
		Comp			-	-	-	-	-	-	27	25	24	23	19	17	-	-	-	-	-	-	-	-	-	-	-	-	-	-	-	-	-	-	-
		DCPD			-	-	-	-	-	-	39	36	34	32	29	29	-	-	-	-	-	-	-	-	-	-	-	-	-	-	-	-	-	-	-
CRUZE L TURBO 4DR	5095 00	AB			-	-	-	-	11	11	11	-	-	-	-	-	-	-	-	-	-	-	-	-	-	-	-	-	-	-	-	-	-	-	-
		Coll			-	-	-	-	31	31	28	-	-	-	-	-	-	-	-	-	-	-	-	-	-	-	-	-	-	-	-	-	-	-	-
		Comp			-	-	-	-	28	26	26	-	-	-	-	-	-	-	-	-	-	-	-	-	-	-	-	-	-	-	-	-	-	-	-
		DCPD			-	-	-	-	34	33	31	-	-	-	-	-	-	-	-	-	-	-	-	-	-	-	-	-	-	-	-	-	-	-	-
CRUZE LS 4DR	5098 00	AB			-	-	-	-	-	-	11	11	12	12	12	12	-	-	-	-	-	-	-	-	-	-	-	-	-	-	-	-	-	-	-
		Coll			-	-	-	-	-	-	32	30	30	29	24	22	-	-	-	-	-	-	-	-	-	-	-	-	-	-	-	-	-	-	-
		Comp			-	-	-	-	-	-	21	22	21	18	16	15	-	-	-	-	-	-	-	-	-	-	-	-	-	-	-	-	-	-	-
		DCPD			-	-	-	-	-	-	33	32	31	30	28	26	-	-	-	-	-	-	-	-	-	-	-	-	-	-	-	-	-	-	-

√ - Approved Theft Deterrent System

MANUFACTURER/MODEL	CODE		24	23	22	21	20	19	18	17	16	15	14	13	12	11	10	09	08	07	06	05	04	03	02	01	00	99	98	97	96	95	94	93	92
CHEVROLET																																			
CRUZE LS 4DR HATCHBACK	5092 00	AB			-	-	-	11	-	-	-	-	-	-	-	-	-	-	-	-	-	-	-	-	-	-	-	-	-	-	-	-	-	-	-
		Coll			-	-	-	37	-	-	-	-	-	-	-	-	-	-	-	-	-	-	-	-	-	-	-	-	-	-	-	-	-	-	-
		Comp			-	-	-	29	-	-	-	-	-	-	-	-	-	-	-	-	-	-	-	-	-	-	-	-	-	-	-	-	-	-	-
		DCPD			-	-	-	37	-	-	-	-	-	-	-	-	-	-	-	-	-	-	-	-	-	-	-	-	-	-	-	-	-	-	-
CRUZE LS TURBO 4DR	5096 00	AB			-	-	-	10	11	11	11	-	-	-	-	-	-	-	-	-	-	-	-	-	-	-	-	-	-	-	-	-	-	-	-
		Coll			-	-	-	41	36	36	34	-	-	-	-	-	-	-	-	-	-	-	-	-	-	-	-	-	-	-	-	-	-	-	-
		Comp			-	-	-	30	29	28	27	-	-	-	-	-	-	-	-	-	-	-	-	-	-	-	-	-	-	-	-	-	-	-	-
		DCPD			-	-	-	43	41	40	36	-	-	-	-	-	-	-	-	-	-	-	-	-	-	-	-	-	-	-	-	-	-	-	-
CRUZE LT 4DR DIESEL	5097 01	AB			-	-	-	12	11	-	-	-	-	-	-	-	-	-	-	-	-	-	-	-	-	-	-	-	-	-	-	-	-	-	-
		Coll			-	-	-	41	41	-	-	-	-	-	-	-	-	-	-	-	-	-	-	-	-	-	-	-	-	-	-	-	-	-	-
		Comp			-	-	-	30	30	-	-	-	-	-	-	-	-	-	-	-	-	-	-	-	-	-	-	-	-	-	-	-	-	-	-
		DCPD			-	-	-	44	44	-	-	-	-	-	-	-	-	-	-	-	-	-	-	-	-	-	-	-	-	-	-	-	-	-	-
CRUZE LT 4DR HATCHBACK	5100 00	AB			-	-	-	11	11	11	-	-	-	-	-	-	-	-	-	-	-	-	-	-	-	-	-	-	-	-	-	-	-	-	-
		Coll			-	-	-	36	35	34	-	-	-	-	-	-	-	-	-	-	-	-	-	-	-	-	-	-	-	-	-	-	-	-	-
		Comp			-	-	-	29	27	27	-	-	-	-	-	-	-	-	-	-	-	-	-	-	-	-	-	-	-	-	-	-	-	-	-
		DCPD			-	-	-	40	39	39	-	-	-	-	-	-	-	-	-	-	-	-	-	-	-	-	-	-	-	-	-	-	-	-	-
CRUZE LT 4DR HATCHBACK DIESEL	5004 00	AB			-	-	-	10	10	-	-	-	-	-	-	-	-	-	-	-	-	-	-	-	-	-	-	-	-	-	-	-	-	-	-
		Coll			-	-	-	37	36	-	-	-	-	-	-	-	-	-	-	-	-	-	-	-	-	-	-	-	-	-	-	-	-	-	-
		Comp			-	-	-	31	30	-	-	-	-	-	-	-	-	-	-	-	-	-	-	-	-	-	-	-	-	-	-	-	-	-	-
		DCPD			-	-	-	43	42	-	-	-	-	-	-	-	-	-	-	-	-	-	-	-	-	-	-	-	-	-	-	-	-	-	-
CRUZE LT TURBO 4DR	5099 00	AB			-	-	-	11	11	11	11	11	12	11	11	11	-	-	-	-	-	-	-	-	-	-	-	-	-	-	-	-	-	-	-
		Coll			-	-	-	41	41	42	36	33	31	30	25	23	-	-	-	-	-	-	-	-	-	-	-	-	-	-	-	-	-	-	-
		Comp			-	-	-	28	28	28	27	25	24	23	19	17	-	-	-	-	-	-	-	-	-	-	-	-	-	-	-	-	-	-	-
		DCPD			-	-	-	45	46	45	39	36	34	32	29	29	-	-	-	-	-	-	-	-	-	-	-	-	-	-	-	-	-	-	-
CRUZE LTZ TURBO 4DR	5099 01	AB			-	-	-	-	-	-	11	11	12	11	11	11	-	-	-	-	-	-	-	-	-	-	-	-	-	-	-	-	-	-	-
		Coll			-	-	-	-	-	-	36	33	31	30	25	23	-	-	-	-	-	-	-	-	-	-	-	-	-	-	-	-	-	-	-
		Comp			-	-	-	-	-	-	27	25	24	23	19	17	-	-	-	-	-	-	-	-	-	-	-	-	-	-	-	-	-	-	-
		DCPD			-	-	-	-	-	-	39	36	34	32	29	29	-	-	-	-	-	-	-	-	-	-	-	-	-	-	-	-	-	-	-
CRUZE PREMIER 4DR HATCHBACK	5100 01	AB			-	-	-	11	11	11	-	-	-	-	-	-	-	-	-	-	-	-	-	-	-	-	-	-	-	-	-	-	-	-	-
		Coll			-	-	-	36	35	34	-	-	-	-	-	-	-	-	-	-	-	-	-	-	-	-	-	-	-	-	-	-	-	-	-
		Comp			-	-	-	29	27	27	-	-	-	-	-	-	-	-	-	-	-	-	-	-	-	-	-	-	-	-	-	-	-	-	-
		DCPD			-	-	-	40	39	39	-	-	-	-	-	-	-	-	-	-	-	-	-	-	-	-	-	-	-	-	-	-	-	-	-
CRUZE PREMIER TURBO 4DR	5099 03	AB			-	-	-	11	11	11	11	-	-	-	-	-	-	-	-	-	-	-	-	-	-	-	-	-	-	-	-	-	-	-	-
		Coll			-	-	-	41	41	42	36	-	-	-	-	-	-	-	-	-	-	-	-	-	-	-	-	-	-	-	-	-	-	-	-
		Comp			-	-	-	28	28	28	27	-	-	-	-	-	-	-	-	-	-	-	-	-	-	-	-	-	-	-	-	-	-	-	-
		DCPD			-	-	-	45	46	45	39	-	-	-	-	-	-	-	-	-	-	-	-	-	-	-	-	-	-	-	-	-	-	-	-
EPICA LS 4DR	5013 00	AB			-	-	-	-	-	-	-	-	-	-	-	-	-	-	-	-	-	9	9	-	-	-	-	-	-	-	-	-	-	-	-
		Coll			-	-	-	-	-	-	-	-	-	-	-	-	-	-	-	-	-	16	16	-	-	-	-	-	-	-	-	-	-	-	-
		Comp			-	-	-	-	-	-	-	-	-	-	-	-	-	-	-	-	-	√12	√12	-	-	-	-	-	-	-	-	-	-	-	-
		DCPD			-	-	-	-	-	-	-	-	-	-	-	-	-	-	-	-	-	16	15	-	-	-	-	-	-	-	-	-	-	-	-
EPICA LT 4DR	5013 01	AB			-	-	-	-	-	-	-	-	-	-	-	-	-	-	-	-	-	9	9	-	-	-	-	-	-	-	-	-	-	-	-
		Coll			-	-	-	-	-	-	-	-	-	-	-	-	-	-	-	-	-	16	16	-	-	-	-	-	-	-	-	-	-	-	-
		Comp			-	-	-	-	-	-	-	-	-	-	-	-	-	-	-	-	-	√12	√12	-	-	-	-	-	-	-	-	-	-	-	-
		DCPD			-	-	-	-	-	-	-	-	-	-	-	-	-	-	-	-	-	16	15	-	-	-	-	-	-	-	-	-	-	-	-

√ - Approved Theft Deterrent System

MANUFACTURER/MODEL	CODE		24	23	22	21	20	19	18	17	16	15	14	13	12	11	10	09	08	07	06	05	04	03	02	01	00	99	98	97	96	95	94	93	92
CHEVROLET																																			
EPICA LTZ 4DR	5013 02	AB			-	-	-	-	-	-	-	-	-	-	-	-	-	-	-	-	9	-	-	-	-	-	-	-	-	-	-	-	-	-	-
		Coll			-	-	-	-	-	-	-	-	-	-	-	-	-	-	-	-	18	-	-	-	-	-	-	-	-	-	-	-	-	-	-
		Comp			-	-	-	-	-	-	-	-	-	-	-	-	-	-	-	-	√13	-	-	-	-	-	-	-	-	-	-	-	-	-	-
		DCPD			-	-	-	-	-	-	-	-	-	-	-	-	-	-	-	-	17	-	-	-	-	-	-	-	-	-	-	-	-	-	-
IMPALA 4DR	5429 00	AB			-	-	-	-	-	-	-	-	-	-	-	-	-	-	-	-	-	9	9	9	9	9	9	-	-	-	-	-	-	-	-
		Coll			-	-	-	-	-	-	-	-	-	-	-	-	-	-	-	-	-	13	10	9	8	8	8	-	-	-	-	-	-	-	-
		Comp			-	-	-	-	-	-	-	-	-	-	-	-	-	-	-	-	-	12	10	7	8	8	8	-	-	-	-	-	-	-	-
		DCPD			-	-	-	-	-	-	-	-	-	-	-	-	-	-	-	-	-	11	10	8	9	9	9	-	-	-	-	-	-	-	-
IMPALA LS 4DR	5298 00	AB			-	-	-	11	10	10	10	10	10	-	-	-	-	-	-	-	-	-	-	-	-	-	-	-	-	-	-	-	-	-	-
		Coll			-	-	-	39	39	39	34	35	34	-	-	-	-	-	-	-	-	-	-	-	-	-	-	-	-	-	-	-	-	-	-
		Comp			-	-	-	32	32	32	32	31	30	-	-	-	-	-	-	-	-	-	-	-	-	-	-	-	-	-	-	-	-	-	-
		DCPD			-	-	-	38	38	37	34	35	34	-	-	-	-	-	-	-	-	-	-	-	-	-	-	-	-	-	-	-	-	-	-
IMPALA LS V6 4DR	5477 00	AB			-	-	-	9	10	9	-	9	9	9	9	9	9	9	9	9	9	9	9	9	9	9	9	-	-	-	-	-	-	-	-
		Coll			-	-	-	38	37	32	-	38	27	27	27	23	20	20	18	17	15	16	14	13	11	11	11	-	-	-	-	-	-	-	-
		Comp			-	-	-	32	31	29	-	29	22	22	22	17	16	14	14	√13	√13	12	12	11	10	10	10	-	-	-	-	-	-	-	-
		DCPD			-	-	-	38	35	31	-	37	27	27	26	25	22	21	21	20	17	17	14	12	12	12	12	-	-	-	-	-	-	-	-
IMPALA LT 4DR	5299 00	AB			-	-	-	10	10	10	10	10	10	-	-	-	-	-	-	-	-	-	-	-	-	-	-	-	-	-	-	-	-	-	-
		Coll			-	-	-	39	39	39	39	39	36	-	-	-	-	-	-	-	-	-	-	-	-	-	-	-	-	-	-	-	-	-	-
		Comp			-	-	-	34	34	34	34	34	32	-	-	-	-	-	-	-	-	-	-	-	-	-	-	-	-	-	-	-	-	-	-
		DCPD			-	-	-	38	38	38	38	38	35	-	-	-	-	-	-	-	-	-	-	-	-	-	-	-	-	-	-	-	-	-	-
IMPALA LT V6 4DR	5486 00	AB			-	-	10	9	9	9	9	10	10	9	9	9	9	9	9	9	9	-	-	-	-	-	-	-	-	-	-	-	-	-	-
		Coll			-	-	39	39	39	40	38	37	35	29	26	24	21	21	20	18	19	-	-	-	-	-	-	-	-	-	-	-	-	-	-
		Comp			-	-	37	36	35	36	35	34	36	23	21	19	16	17	16	√15	√15	-	-	-	-	-	-	-	-	-	-	-	-	-	-
		DCPD			-	-	41	41	41	40	39	39	38	30	29	26	24	23	21	20	18	-	-	-	-	-	-	-	-	-	-	-	-	-	-
IMPALA LTZ 4DR	5299 01	AB			-	-	-	-	-	-	-	10	10	-	-	-	-	-	-	-	-	-	-	-	-	-	-	-	-	-	-	-	-	-	-
		Coll			-	-	-	-	-	-	-	39	36	-	-	-	-	-	-	-	-	-	-	-	-	-	-	-	-	-	-	-	-	-	-
		Comp			-	-	-	-	-	-	-	34	32	-	-	-	-	-	-	-	-	-	-	-	-	-	-	-	-	-	-	-	-	-	-
		DCPD			-	-	-	-	-	-	-	38	35	-	-	-	-	-	-	-	-	-	-	-	-	-	-	-	-	-	-	-	-	-	-
IMPALA LTZ V6 4DR	5486 01	AB			-	-	-	-	-	-	9	10	10	9	9	9	9	9	9	9	9	-	-	-	-	-	-	-	-	-	-	-	-	-	-
		Coll			-	-	-	-	-	-	38	37	35	29	26	24	21	21	20	18	19	-	-	-	-	-	-	-	-	-	-	-	-	-	-
		Comp			-	-	-	-	-	-	35	34	36	23	21	19	16	17	16	√15	√15	-	-	-	-	-	-	-	-	-	-	-	-	-	-
		DCPD			-	-	-	-	-	-	39	39	38	30	29	26	24	23	21	20	18	-	-	-	-	-	-	-	-	-	-	-	-	-	-
IMPALA PREMIER V6 4DR	5486 02	AB			-	-	10	9	9	9	-	-	-	-	-	-	-	-	-	-	-	-	-	-	-	-	-	-	-	-	-	-	-	-	-
		Coll			-	-	39	39	39	40	-	-	-	-	-	-	-	-	-	-	-	-	-	-	-	-	-	-	-	-	-	-	-	-	-
		Comp			-	-	37	36	35	36	-	-	-	-	-	-	-	-	-	-	-	-	-	-	-	-	-	-	-	-	-	-	-	-	-
		DCPD			-	-	41	41	41	40	-	-	-	-	-	-	-	-	-	-	-	-	-	-	-	-	-	-	-	-	-	-	-	-	-
IMPALA SS 4DR	5472 00	AB			-	-	-	-	-	-	-	-	-	-	-	-	-	9	9	9	9	9	9	-	-	-	-	-	-	-	6	6	6	-	-
		Coll			-	-	-	-	-	-	-	-	-	-	-	-	-	20	20	21	17	17	15	-	-	-	-	-	-	-	7	7	7	-	-
		Comp			-	-	-	-	-	-	-	-	-	-	-	-	-	22	22	√21	√19	19	18	-	-	-	-	-	-	-	12	12	12	-	-
		DCPD			-	-	-	-	-	-	-	-	-	-	-	-	-	22	21	21	17	18	16	-	-	-	-	-	-	-	8	8	8	-	-
LUMINA 2DR	5591 00	AB			-	-	-	-	-	-	-	-	-	-	-	-	-	-	-	-	-	-	-	-	-	-	-	-	-	-	-	-	-	7	-
		Coll			-	-	-	-	-	-	-	-	-	-	-	-	-	-	-	-	-	-	-	-	-	-	-	-	-	-	-	-	-	6	-
		Comp			-	-	-	-	-	-	-	-	-	-	-	-	-	-	-	-	-	-	-	-	-	-	-	-	-	-	-	-	-	2	-
		DCPD			-	-	-	-	-	-	-	-	-	-	-	-	-	-	-	-	-	-	-	-	-	-	-	-	-	-	-	-	-	8	-

√ - Approved Theft Deterrent System

MANUFACTURER/MODEL	CODE		24	23	22	21	20	19	18	17	16	15	14	13	12	11	10	09	08	07	06	05	04	03	02	01	00	99	98	97	96	95	94	93	92
CHEVROLET																																			
LUMINA 3.4 EURO 4DR	5710 00	AB			-	-	-	-	-	-	-	-	-	-	-	-	-	-	-	-	-	-	-	-	-	-	-	-	-	-	-	-	8	8	-
		Coll			-	-	-	-	-	-	-	-	-	-	-	-	-	-	-	-	-	-	-	-	-	-	-	-	-	-	-	-	8	8	-
		Comp			-	-	-	-	-	-	-	-	-	-	-	-	-	-	-	-	-	-	-	-	-	-	-	-	-	-	-	-	6	6	-
		DCPD			-	-	-	-	-	-	-	-	-	-	-	-	-	-	-	-	-	-	-	-	-	-	-	-	-	-	-	-	8	8	-
LUMINA 4DR	5589 00	AB			-	-	-	-	-	-	-	-	-	-	-	-	-	-	-	-	-	-	-	-	-	8	8	8	8	8	8	8	8	8	-
		Coll			-	-	-	-	-	-	-	-	-	-	-	-	-	-	-	-	-	-	-	-	-	8	8	8	8	8	8	8	8	8	-
		Comp			-	-	-	-	-	-	-	-	-	-	-	-	-	-	-	-	-	-	-	-	-	7	7	7	7	7	7	7	7	7	-
		DCPD			-	-	-	-	-	-	-	-	-	-	-	-	-	-	-	-	-	-	-	-	-	13	13	13	13	13	13	13	13	13	-
LUMINA EURO 2DR	5592 00	AB			-	-	-	-	-	-	-	-	-	-	-	-	-	-	-	-	-	-	-	-	-	-	-	-	-	-	-	-	7	7	-
		Coll			-	-	-	-	-	-	-	-	-	-	-	-	-	-	-	-	-	-	-	-	-	-	-	-	-	-	-	-	7	7	-
		Comp			-	-	-	-	-	-	-	-	-	-	-	-	-	-	-	-	-	-	-	-	-	-	-	-	-	-	-	-	7	7	-
		DCPD			-	-	-	-	-	-	-	-	-	-	-	-	-	-	-	-	-	-	-	-	-	-	-	-	-	-	-	-	8	8	-
LUMINA EURO 4DR	5590 00	AB			-	-	-	-	-	-	-	-	-	-	-	-	-	-	-	-	-	-	-	-	-	-	-	-	-	-	-	-	8	8	-
		Coll			-	-	-	-	-	-	-	-	-	-	-	-	-	-	-	-	-	-	-	-	-	-	-	-	-	-	-	-	7	7	-
		Comp			-	-	-	-	-	-	-	-	-	-	-	-	-	-	-	-	-	-	-	-	-	-	-	-	-	-	-	-	2	2	-
		DCPD			-	-	-	-	-	-	-	-	-	-	-	-	-	-	-	-	-	-	-	-	-	-	-	-	-	-	-	-	8	8	-
LUMINA LS 4DR	5469 00	AB			-	-	-	-	-	-	-	-	-	-	-	-	-	-	-	-	-	-	-	-	-	-	-	8	8	8	8	8	-	-	-
		Coll			-	-	-	-	-	-	-	-	-	-	-	-	-	-	-	-	-	-	-	-	-	-	-	10	10	10	10	10	-	-	-
		Comp			-	-	-	-	-	-	-	-	-	-	-	-	-	-	-	-	-	-	-	-	-	-	-	2	2	2	2	2	-	-	-
		DCPD			-	-	-	-	-	-	-	-	-	-	-	-	-	-	-	-	-	-	-	-	-	-	-	9	9	9	9	9	-	-	-
LUMINA LTZ 4DR	5473 00	AB			-	-	-	-	-	-	-	-	-	-	-	-	-	-	-	-	-	-	-	-	-	-	-	8	8	8	-	-	-	-	-
		Coll			-	-	-	-	-	-	-	-	-	-	-	-	-	-	-	-	-	-	-	-	-	-	-	9	9	9	-	-	-	-	-
		Comp			-	-	-	-	-	-	-	-	-	-	-	-	-	-	-	-	-	-	-	-	-	-	-	7	7	7	-	-	-	-	-
		DCPD			-	-	-	-	-	-	-	-	-	-	-	-	-	-	-	-	-	-	-	-	-	-	-	9	9	9	-	-	-	-	-
LUMINA Z34 2DR	5459 00	AB			-	-	-	-	-	-	-	-	-	-	-	-	-	-	-	-	-	-	-	-	-	-	-	-	-	-	-	-	7	7	-
		Coll			-	-	-	-	-	-	-	-	-	-	-	-	-	-	-	-	-	-	-	-	-	-	-	-	-	-	-	-	6	6	-
		Comp			-	-	-	-	-	-	-	-	-	-	-	-	-	-	-	-	-	-	-	-	-	-	-	-	-	-	-	-	7	7	-
		DCPD			-	-	-	-	-	-	-	-	-	-	-	-	-	-	-	-	-	-	-	-	-	-	-	-	-	-	-	-	9	9	-
MALIBU 4DR	5397 00	AB			-	-	-	-	-	-	-	-	-	-	-	-	-	-	-	-	-	9	9	-	-	-	-	8	8	8	-	-	-	-	-
		Coll			-	-	-	-	-	-	-	-	-	-	-	-	-	-	-	-	-	14	13	-	-	-	-	7	7	7	-	-	-	-	-
		Comp			-	-	-	-	-	-	-	-	-	-	-	-	-	-	-	-	-	√9	√9	-	-	-	-	5	5	5	-	-	-	-	-
		DCPD			-	-	-	-	-	-	-	-	-	-	-	-	-	-	-	-	-	13	13	-	-	-	-	7	7	7	-	-	-	-	-
MALIBU ECO LT 4DR	5300 00	AB			-	-	-	-	-	-	-	-	-	11	-	-	-	-	-	-	-	-	-	-	-	-	-	-	-	-	-	-	-	-	-
		Coll			-	-	-	-	-	-	-	-	-	34	-	-	-	-	-	-	-	-	-	-	-	-	-	-	-	-	-	-	-	-	-
		Comp			-	-	-	-	-	-	-	-	-	33	-	-	-	-	-	-	-	-	-	-	-	-	-	-	-	-	-	-	-	-	-
		DCPD			-	-	-	-	-	-	-	-	-	33	-	-	-	-	-	-	-	-	-	-	-	-	-	-	-	-	-	-	-	-	-
MALIBU HYBRID 4DR	5496 00	AB			-	-	10	10	10	10	11	-	-	-	-	-	9	9	9	-	-	-	-	-	-	-	-	-	-	-	-	-	-	-	-
		Coll			-	-	37	37	37	37	31	-	-	-	-	-	24	24	23	-	-	-	-	-	-	-	-	-	-	-	-	-	-	-	-
		Comp			-	-	31	31	30	31	30	-	-	-	-	-	16	16	14	-	-	-	-	-	-	-	-	-	-	-	-	-	-	-	-
		DCPD			-	-	40	40	40	40	34	-	-	-	-	-	21	20	22	-	-	-	-	-	-	-	-	-	-	-	-	-	-	-	-
MALIBU L 4DR	5397 02	AB			-	-	-	-	10	10	10	-	-	-	-	-	-	-	-	-	-	-	-	-	-	-	-	-	-	-	-	-	-	-	-
		Coll			-	-	-	-	40	40	40	-	-	-	-	-	-	-	-	-	-	-	-	-	-	-	-	-	-	-	-	-	-	-	-
		Comp			-	-	-	-	32	31	31	-	-	-	-	-	-	-	-	-	-	-	-	-	-	-	-	-	-	-	-	-	-	-	-
		DCPD			-	-	-	-	37	37	37	-	-	-	-	-	-	-	-	-	-	-	-	-	-	-	-	-	-	-	-	-	-	-	-

√ - Approved Theft Deterrent System

MANUFACTURER/MODEL	CODE		24	23	22	21	20	19	18	17	16	15	14	13	12	11	10	09	08	07	06	05	04	03	02	01	00	99	98	97	96	95	94	93	92
CHEVROLET																																			
MALIBU LIMITED LS 4DR	5296 00	AB			-	-	-	-	-	-	11	-	-	-	-	-	-	-	-	-	-	-	-	-	-	-	-	-	-	-	-	-	-	-	-
		Coll			-	-	-	-	-	-	33	-	-	-	-	-	-	-	-	-	-	-	-	-	-	-	-	-	-	-	-	-	-	-	-
		Comp			-	-	-	-	-	-	31	-	-	-	-	-	-	-	-	-	-	-	-	-	-	-	-	-	-	-	-	-	-	-	-
		DCPD			-	-	-	-	-	-	35	-	-	-	-	-	-	-	-	-	-	-	-	-	-	-	-	-	-	-	-	-	-	-	-
MALIBU LIMITED LT 4DR	5296 01	AB			-	-	-	-	-	-	11	-	-	-	-	-	-	-	-	-	-	-	-	-	-	-	-	-	-	-	-	-	-	-	-
		Coll			-	-	-	-	-	-	33	-	-	-	-	-	-	-	-	-	-	-	-	-	-	-	-	-	-	-	-	-	-	-	-
		Comp			-	-	-	-	-	-	31	-	-	-	-	-	-	-	-	-	-	-	-	-	-	-	-	-	-	-	-	-	-	-	-
		DCPD			-	-	-	-	-	-	35	-	-	-	-	-	-	-	-	-	-	-	-	-	-	-	-	-	-	-	-	-	-	-	-
MALIBU LIMITED LTZ 4DR	5295 00	AB			-	-	-	-	-	-	11	-	-	-	-	-	-	-	-	-	-	-	-	-	-	-	-	-	-	-	-	-	-	-	-
		Coll			-	-	-	-	-	-	37	-	-	-	-	-	-	-	-	-	-	-	-	-	-	-	-	-	-	-	-	-	-	-	-
		Comp			-	-	-	-	-	-	31	-	-	-	-	-	-	-	-	-	-	-	-	-	-	-	-	-	-	-	-	-	-	-	-
		DCPD			-	-	-	-	-	-	37	-	-	-	-	-	-	-	-	-	-	-	-	-	-	-	-	-	-	-	-	-	-	-	-
MALIBU LS 4DR	5397 01	AB			-	9	10	10	10	10	10	11	11	11	9	9	9	9	9	9	9	9	-	-	-	-	-	-	-	8	-	-	-	-	-
		Coll			-	40	40	40	40	40	40	33	32	33	25	23	20	21	21	16	15	14	-	-	-	-	-	-	-	7	-	-	-	-	-
		Comp			-	31	31	32	32	31	31	29	29	27	19	17	16	15	14	√10	√9	√9	-	-	-	-	-	-	-	5	-	-	-	-	-
		DCPD			-	37	37	37	37	37	37	34	33	33	30	30	25	25	24	17	16	13	-	-	-	-	-	-	-	7	-	-	-	-	-
MALIBU LS V6 4DR	5557 01	AB			-	-	-	-	-	-	-	-	-	-	-	-	9	9	10	9	9	9	9	8	8	8	8	8	8	8	-	-	-	-	-
		Coll			-	-	-	-	-	-	-	-	-	-	-	-	17	17	16	16	15	14	12	9	10	10	10	10	10	10	-	-	-	-	-
		Comp			-	-	-	-	-	-	-	-	-	-	-	-	14	14	13	√12	√10	√11	√10	7	8	8	8	8	8	8	-	-	-	-	-
		DCPD			-	-	-	-	-	-	-	-	-	-	-	-	19	18	18	14	15	13	11	10	9	9	9	9	9	9	-	-	-	-	-
MALIBU LT 4DR	5398 00	AB			-	9	10	9	10	10	10	11	10	11	9	9	9	9	9	8	9	9	9	-	-	-	-	-	-	-	-	-	-	-	-
		Coll			-	40	40	40	40	40	40	35	33	33	28	25	23	21	19	17	17	17	12	-	-	-	-	-	-	-	-	-	-	-	-
		Comp			-	33	33	34	34	34	33	34	33	31	21	18	17	16	16	√13	√11	√12	√10	-	-	-	-	-	-	-	-	-	-	-	-
		DCPD			-	37	37	37	37	37	37	36	34	33	32	31	30	28	25	17	17	17	15	-	-	-	-	-	-	-	-	-	-	-	-
MALIBU LT PLATINUM 4DR	5398 02	AB			-	-	-	-	-	-	-	-	-	-	9	9	-	-	-	-	-	-	-	-	-	-	-	-	-	-	-	-	-	-	-
		Coll			-	-	-	-	-	-	-	-	-	-	28	25	-	-	-	-	-	-	-	-	-	-	-	-	-	-	-	-	-	-	-
		Comp			-	-	-	-	-	-	-	-	-	-	21	18	-	-	-	-	-	-	-	-	-	-	-	-	-	-	-	-	-	-	-
		DCPD			-	-	-	-	-	-	-	-	-	-	32	31	-	-	-	-	-	-	-	-	-	-	-	-	-	-	-	-	-	-	-
MALIBU LT PLATINUM V6 4DR	5524 02	AB			-	-	-	-	-	-	-	-	-	-	9	-	-	-	-	-	-	-	-	-	-	-	-	-	-	-	-	-	-	-	-
		Coll			-	-	-	-	-	-	-	-	-	-	27	-	-	-	-	-	-	-	-	-	-	-	-	-	-	-	-	-	-	-	-
		Comp			-	-	-	-	-	-	-	-	-	-	19	-	-	-	-	-	-	-	-	-	-	-	-	-	-	-	-	-	-	-	-
		DCPD			-	-	-	-	-	-	-	-	-	-	30	-	-	-	-	-	-	-	-	-	-	-	-	-	-	-	-	-	-	-	-
MALIBU LT TURBO 4DR	5297 00	AB			-	-	-	-	-	-	10	11	11	-	-	-	-	-	-	-	-	-	-	-	-	-	-	-	-	-	-	-	-	-	-
		Coll			-	-	-	-	-	-	41	36	36	-	-	-	-	-	-	-	-	-	-	-	-	-	-	-	-	-	-	-	-	-	-
		Comp			-	-	-	-	-	-	34	31	31	-	-	-	-	-	-	-	-	-	-	-	-	-	-	-	-	-	-	-	-	-	-
		DCPD			-	-	-	-	-	-	41	39	39	-	-	-	-	-	-	-	-	-	-	-	-	-	-	-	-	-	-	-	-	-	-
MALIBU LT V6 4DR	5524 00	AB			-	-	-	-	-	-	-	-	-	-	-	9	9	9	9	8	8	8	8	-	-	-	-	-	-	-	-	-	-	-	-
		Coll			-	-	-	-	-	-	-	-	-	-	-	25	20	20	19	16	15	14	13	-	-	-	-	-	-	-	-	-	-	-	-
		Comp			-	-	-	-	-	-	-	-	-	-	-	19	16	16	16	√13	√12	√11	√11	-	-	-	-	-	-	-	-	-	-	-	-
		DCPD			-	-	-	-	-	-	-	-	-	-	-	29	23	23	22	16	15	13	12	-	-	-	-	-	-	-	-	-	-	-	-
MALIBU LTZ 4DR	5398 01	AB			-	-	-	-	-	-	-	11	10	11	9	9	9	9	9	-	-	-	-	-	-	-	-	-	-	-	-	-	-	-	-
		Coll			-	-	-	-	-	-	-	35	33	33	28	25	23	21	19	-	-	-	-	-	-	-	-	-	-	-	-	-	-	-	-
		Comp			-	-	-	-	-	-	-	34	33	31	21	18	17	16	16	-	-	-	-	-	-	-	-	-	-	-	-	-	-	-	-
		DCPD			-	-	-	-	-	-	-	36	34	33	32	31	30	28	25	-	-	-	-	-	-	-	-	-	-	-	-	-	-	-	-

√ - Approved Theft Deterrent System

MANUFACTURER/MODEL	CODE		24	23	22	21	20	19	18	17	16	15	14	13	12	11	10	09	08	07	06	05	04	03	02	01	00	99	98	97	96	95	94	93	92
CHEVROLET																																			
MALIBU LTZ TURBO 4DR	5297 01	AB			-	-	-	-	-	-	-	11	11	-	-	-	-	-	-	-	-	-	-	-	-	-	-	-	-	-	-	-	-	-	-
		Coll			-	-	-	-	-	-	-	36	36	-	-	-	-	-	-	-	-	-	-	-	-	-	-	-	-	-	-	-	-	-	-
		Comp			-	-	-	-	-	-	-	31	31	-	-	-	-	-	-	-	-	-	-	-	-	-	-	-	-	-	-	-	-	-	-
		DCPD			-	-	-	-	-	-	-	39	39	-	-	-	-	-	-	-	-	-	-	-	-	-	-	-	-	-	-	-	-	-	-
MALIBU LTZ V6 4DR	5524 01	AB			-	-	-	-	-	-	-	-	-	-	9	9	9	9	9	8	8	-	-	-	-	-	-	-	-	-	-	-	-	-	-
		Coll			-	-	-	-	-	-	-	-	-	-	27	25	20	20	19	16	15	-	-	-	-	-	-	-	-	-	-	-	-	-	-
		Comp			-	-	-	-	-	-	-	-	-	-	19	19	16	16	16	√13	√12	-	-	-	-	-	-	-	-	-	-	-	-	-	-
		DCPD			-	-	-	-	-	-	-	-	-	-	30	29	23	23	22	16	15	-	-	-	-	-	-	-	-	-	-	-	-	-	-
MALIBU MAXX 5DR	5498 00	AB			-	-	-	-	-	-	-	-	-	-	-	-	-	-	-	-	-	9	-	-	-	-	-	-	-	-	-	-	-	-	-
		Coll			-	-	-	-	-	-	-	-	-	-	-	-	-	-	-	-	-	16	-	-	-	-	-	-	-	-	-	-	-	-	-
		Comp			-	-	-	-	-	-	-	-	-	-	-	-	-	-	-	-	-	√14	-	-	-	-	-	-	-	-	-	-	-	-	-
		DCPD			-	-	-	-	-	-	-	-	-	-	-	-	-	-	-	-	-	15	-	-	-	-	-	-	-	-	-	-	-	-	-
MALIBU MAXX LS 5DR	5498 03	AB			-	-	-	-	-	-	-	-	-	-	-	-	-	-	-	9	-	9	9	-	-	-	-	-	-	-	-	-	-	-	-
		Coll			-	-	-	-	-	-	-	-	-	-	-	-	-	-	-	16	-	16	15	-	-	-	-	-	-	-	-	-	-	-	-
		Comp			-	-	-	-	-	-	-	-	-	-	-	-	-	-	-	√15	-	√14	√13	-	-	-	-	-	-	-	-	-	-	-	-
		DCPD			-	-	-	-	-	-	-	-	-	-	-	-	-	-	-	15	-	15	13	-	-	-	-	-	-	-	-	-	-	-	-
MALIBU MAXX LT 5DR	5498 01	AB			-	-	-	-	-	-	-	-	-	-	-	-	-	-	-	9	9	9	9	-	-	-	-	-	-	-	-	-	-	-	-
		Coll			-	-	-	-	-	-	-	-	-	-	-	-	-	-	-	16	16	16	15	-	-	-	-	-	-	-	-	-	-	-	-
		Comp			-	-	-	-	-	-	-	-	-	-	-	-	-	-	-	√15	√15	√14	√13	-	-	-	-	-	-	-	-	-	-	-	-
		DCPD			-	-	-	-	-	-	-	-	-	-	-	-	-	-	-	15	15	15	13	-	-	-	-	-	-	-	-	-	-	-	-
MALIBU MAXX LTZ 5DR	5498 02	AB			-	-	-	-	-	-	-	-	-	-	-	-	-	-	-	9	9	-	-	-	-	-	-	-	-	-	-	-	-	-	-
		Coll			-	-	-	-	-	-	-	-	-	-	-	-	-	-	-	16	16	-	-	-	-	-	-	-	-	-	-	-	-	-	-
		Comp			-	-	-	-	-	-	-	-	-	-	-	-	-	-	-	√15	√15	-	-	-	-	-	-	-	-	-	-	-	-	-	-
		DCPD			-	-	-	-	-	-	-	-	-	-	-	-	-	-	-	15	15	-	-	-	-	-	-	-	-	-	-	-	-	-	-
MALIBU MAXX SS 5DR	5495 00	AB			-	-	-	-	-	-	-	-	-	-	-	-	-	-	-	9	9	-	-	-	-	-	-	-	-	-	-	-	-	-	-
		Coll			-	-	-	-	-	-	-	-	-	-	-	-	-	-	-	31	23	-	-	-	-	-	-	-	-	-	-	-	-	-	-
		Comp			-	-	-	-	-	-	-	-	-	-	-	-	-	-	-	√19	√17	-	-	-	-	-	-	-	-	-	-	-	-	-	-
		DCPD			-	-	-	-	-	-	-	-	-	-	-	-	-	-	-	29	24	-	-	-	-	-	-	-	-	-	-	-	-	-	-
MALIBU PREMIER 4DR	5297 02	AB			-	10	10	10	10	10	10	-	-	-	-	-	-	-	-	-	-	-	-	-	-	-	-	-	-	-	-	-	-	-	-
		Coll			-	43	43	43	43	41	41	-	-	-	-	-	-	-	-	-	-	-	-	-	-	-	-	-	-	-	-	-	-	-	-
		Comp			-	34	34	34	34	34	34	-	-	-	-	-	-	-	-	-	-	-	-	-	-	-	-	-	-	-	-	-	-	-	-
		DCPD			-	41	41	41	41	41	41	-	-	-	-	-	-	-	-	-	-	-	-	-	-	-	-	-	-	-	-	-	-	-	-
MALIBU RS 4DR	5397 03	AB			-	9	10	10	-	-	-	-	-	-	-	-	-	-	-	-	-	-	-	-	-	-	-	-	-	-	-	-	-	-	-
		Coll			-	40	40	40	-	-	-	-	-	-	-	-	-	-	-	-	-	-	-	-	-	-	-	-	-	-	-	-	-	-	-
		Comp			-	31	31	32	-	-	-	-	-	-	-	-	-	-	-	-	-	-	-	-	-	-	-	-	-	-	-	-	-	-	-
		DCPD			-	37	37	37	-	-	-	-	-	-	-	-	-	-	-	-	-	-	-	-	-	-	-	-	-	-	-	-	-	-	-
MALIBU SS V6 4DR	5494 00	AB			-	-	-	-	-	-	-	-	-	-	-	-	-	-	-	8	8	-	-	-	-	-	-	-	-	-	-	-	-	-	-
		Coll			-	-	-	-	-	-	-	-	-	-	-	-	-	-	-	20	18	-	-	-	-	-	-	-	-	-	-	-	-	-	-
		Comp			-	-	-	-	-	-	-	-	-	-	-	-	-	-	-	√17	√14	-	-	-	-	-	-	-	-	-	-	-	-	-	-
		DCPD			-	-	-	-	-	-	-	-	-	-	-	-	-	-	-	16	16	-	-	-	-	-	-	-	-	-	-	-	-	-	-
MALIBU V6 4DR	5557 00	AB			-	-	-	-	-	-	-	-	-	-	-	-	-	-	-	-	-	9	9	8	8	8	8	8	8	8	-	-	-	-	-
		Coll			-	-	-	-	-	-	-	-	-	-	-	-	-	-	-	-	-	14	12	9	10	10	10	10	10	10	-	-	-	-	-
		Comp			-	-	-	-	-	-	-	-	-	-	-	-	-	-	-	-	-	√11	√10	7	8	8	8	8	8	8	-	-	-	-	-
		DCPD			-	-	-	-	-	-	-	-	-	-	-	-	-	-	-	-	-	13	11	10	9	9	9	9	9	9	-	-	-	-	-

√ - Approved Theft Deterrent System

MANUFACTURER/MODEL	CODE		24	23	22	21	20	19	18	17	16	15	14	13	12	11	10	09	08	07	06	05	04	03	02	01	00	99	98	97	96	95	94	93	92
CHEVROLET																																			
METRO 2DR HATCHBACK	5461 00	AB			-	-	-	-	-	-	-	-	-	-	-	-	-	-	-	-	-	-	-	-	-	-	8	8	8	8	8	8	-	-	-
		Coll			-	-	-	-	-	-	-	-	-	-	-	-	-	-	-	-	-	-	-	-	-	-	5	5	5	5	5	5	-	-	-
		Comp			-	-	-	-	-	-	-	-	-	-	-	-	-	-	-	-	-	-	-	-	-	-	5	5	5	5	5	5	-	-	-
		DCPD			-	-	-	-	-	-	-	-	-	-	-	-	-	-	-	-	-	-	-	-	-	-	6	6	6	6	6	6	-	-	-
METRO 4DR	5462 00	AB			-	-	-	-	-	-	-	-	-	-	-	-	-	-	-	-	-	-	-	-	-	9	9	9	9	9	9	9	-	-	-
		Coll			-	-	-	-	-	-	-	-	-	-	-	-	-	-	-	-	-	-	-	-	-	8	8	8	8	8	8	8	-	-	-
		Comp			-	-	-	-	-	-	-	-	-	-	-	-	-	-	-	-	-	-	-	-	-	2	2	2	2	2	2	2	-	-	-
		DCPD			-	-	-	-	-	-	-	-	-	-	-	-	-	-	-	-	-	-	-	-	-	7	7	7	7	7	7	7	-	-	-
METRO LSi 2DR HATCHBACK	5461 02	AB			-	-	-	-	-	-	-	-	-	-	-	-	-	-	-	-	-	-	-	-	-	-	8	8	8	-	-	-	-	-	-
		Coll			-	-	-	-	-	-	-	-	-	-	-	-	-	-	-	-	-	-	-	-	-	-	5	5	5	-	-	-	-	-	-
		Comp			-	-	-	-	-	-	-	-	-	-	-	-	-	-	-	-	-	-	-	-	-	-	5	5	5	-	-	-	-	-	-
		DCPD			-	-	-	-	-	-	-	-	-	-	-	-	-	-	-	-	-	-	-	-	-	-	6	6	6	-	-	-	-	-	-
METRO LSi 4DR	5462 03	AB			-	-	-	-	-	-	-	-	-	-	-	-	-	-	-	-	-	-	-	-	-	-	-	9	9	-	-	-	-	-	-
		Coll			-	-	-	-	-	-	-	-	-	-	-	-	-	-	-	-	-	-	-	-	-	-	-	8	8	-	-	-	-	-	-
		Comp			-	-	-	-	-	-	-	-	-	-	-	-	-	-	-	-	-	-	-	-	-	-	-	2	2	-	-	-	-	-	-
		DCPD			-	-	-	-	-	-	-	-	-	-	-	-	-	-	-	-	-	-	-	-	-	-	-	7	7	-	-	-	-	-	-
MONTE CARLO LS 2DR	5467 00	AB			-	-	-	-	-	-	-	-	-	-	-	-	-	-	-	8	8	8	8	8	8	8	8	8	8	8	8	8	-	-	-
		Coll			-	-	-	-	-	-	-	-	-	-	-	-	-	-	-	20	17	19	15	13	12	12	12	12	12	12	12	12	-	-	-
		Comp			-	-	-	-	-	-	-	-	-	-	-	-	-	-	-	√22	√20	23	18	17	16	16	16	16	16	16	16	16	-	-	-
		DCPD			-	-	-	-	-	-	-	-	-	-	-	-	-	-	-	17	16	16	15	12	11	11	11	11	11	11	11	11	-	-	-
MONTE CARLO LT 2DR	5467 01	AB			-	-	-	-	-	-	-	-	-	-	-	-	-	-	-	8	8	8	-	-	-	-	-	-	-	-	-	-	-	-	-
		Coll			-	-	-	-	-	-	-	-	-	-	-	-	-	-	-	20	17	19	-	-	-	-	-	-	-	-	-	-	-	-	-
		Comp			-	-	-	-	-	-	-	-	-	-	-	-	-	-	-	√22	√20	23	-	-	-	-	-	-	-	-	-	-	-	-	-
		DCPD			-	-	-	-	-	-	-	-	-	-	-	-	-	-	-	17	16	16	-	-	-	-	-	-	-	-	-	-	-	-	-
MONTE CARLO LTZ 2DR	5467 02	AB			-	-	-	-	-	-	-	-	-	-	-	-	-	-	-	-	8	-	-	-	-	-	-	-	-	-	-	-	-	-	-
		Coll			-	-	-	-	-	-	-	-	-	-	-	-	-	-	-	-	17	-	-	-	-	-	-	-	-	-	-	-	-	-	-
		Comp			-	-	-	-	-	-	-	-	-	-	-	-	-	-	-	-	√20	-	-	-	-	-	-	-	-	-	-	-	-	-	-
		DCPD			-	-	-	-	-	-	-	-	-	-	-	-	-	-	-	-	16	-	-	-	-	-	-	-	-	-	-	-	-	-	-
MONTE CARLO SS 2DR	5446 00	AB			-	-	-	-	-	-	-	-	-	-	-	-	-	-	-	8	8	-	7	8	7	7	7	-	-	-	-	-	-	-	-
		Coll			-	-	-	-	-	-	-	-	-	-	-	-	-	-	-	21	20	-	19	15	14	14	14	-	-	-	-	-	-	-	-
		Comp			-	-	-	-	-	-	-	-	-	-	-	-	-	-	-	√28	√27	-	25	22	18	18	18	-	-	-	-	-	-	-	-
		DCPD			-	-	-	-	-	-	-	-	-	-	-	-	-	-	-	19	17	-	16	13	12	12	12	-	-	-	-	-	-	-	-
MONTE CARLO SUPERCHARGED SS 2DR	5485 00	AB			-	-	-	-	-	-	-	-	-	-	-	-	-	-	-	-	-	7	7	-	-	-	-	-	-	-	-	-	-	-	-
		Coll			-	-	-	-	-	-	-	-	-	-	-	-	-	-	-	-	-	21	18	-	-	-	-	-	-	-	-	-	-	-	-
		Comp			-	-	-	-	-	-	-	-	-	-	-	-	-	-	-	-	-	29	24	-	-	-	-	-	-	-	-	-	-	-	-
		DCPD			-	-	-	-	-	-	-	-	-	-	-	-	-	-	-	-	-	18	15	-	-	-	-	-	-	-	-	-	-	-	-
MONTE CARLO Z34 2DR	5468 00	AB			-	-	-	-	-	-	-	-	-	-	-	-	-	-	-	-	-	-	-	-	-	-	-	7	7	7	7	7	-	-	-
		Coll			-	-	-	-	-	-	-	-	-	-	-	-	-	-	-	-	-	-	-	-	-	-	-	10	10	10	10	10	-	-	-
		Comp			-	-	-	-	-	-	-	-	-	-	-	-	-	-	-	-	-	-	-	-	-	-	-	11	11	11	11	11	-	-	-
		DCPD			-	-	-	-	-	-	-	-	-	-	-	-	-	-	-	-	-	-	-	-	-	-	-	10	10	10	10	10	-	-	-
OPTRA 4DR	5014 00	AB			-	-	-	-	-	-	-	-	-	-	-	-	-	-	-	-	-	10	10	-	-	-	-	-	-	-	-	-	-	-	-
		Coll			-	-	-	-	-	-	-	-	-	-	-	-	-	-	-	-	-	14	12	-	-	-	-	-	-	-	-	-	-	-	-
		Comp			-	-	-	-	-	-	-	-	-	-	-	-	-	-	-	-	-	9	9	-	-	-	-	-	-	-	-	-	-	-	-
		DCPD			-	-	-	-	-	-	-	-	-	-	-	-	-	-	-	-	-	13	12	-	-	-	-	-	-	-	-	-	-	-	-

√ - Approved Theft Deterrent System

MANUFACTURER/MODEL	CODE		24	23	22	21	20	19	18	17	16	15	14	13	12	11	10	09	08	07	06	05	04	03	02	01	00	99	98	97	96	95	94	93	92
CHEVROLET																																			
OPTRA LS 4DR	5014 01	AB			-	-	-	-	-	-	-	-	-	-	-	-	-	-	-	-	-	10	10	-	-	-	-	-	-	-	-	-	-	-	-
		Coll			-	-	-	-	-	-	-	-	-	-	-	-	-	-	-	-	-	14	12	-	-	-	-	-	-	-	-	-	-	-	-
		Comp			-	-	-	-	-	-	-	-	-	-	-	-	-	-	-	-	-	9	9	-	-	-	-	-	-	-	-	-	-	-	-
		DCPD			-	-	-	-	-	-	-	-	-	-	-	-	-	-	-	-	-	13	12	-	-	-	-	-	-	-	-	-	-	-	-
OPTRA LS WAGON	5419 01	AB			-	-	-	-	-	-	-	-	-	-	-	-	-	-	9	9	9	9	-	-	-	-	-	-	-	-	-	-	-	-	-
		Coll			-	-	-	-	-	-	-	-	-	-	-	-	-	-	16	17	16	16	-	-	-	-	-	-	-	-	-	-	-	-	-
		Comp			-	-	-	-	-	-	-	-	-	-	-	-	-	-	13	13	12	11	-	-	-	-	-	-	-	-	-	-	-	-	-
		DCPD			-	-	-	-	-	-	-	-	-	-	-	-	-	-	17	16	15	16	-	-	-	-	-	-	-	-	-	-	-	-	-
OPTRA LT WAGON	5419 02	AB			-	-	-	-	-	-	-	-	-	-	-	-	-	-	9	9	9	-	-	-	-	-	-	-	-	-	-	-	-	-	-
		Coll			-	-	-	-	-	-	-	-	-	-	-	-	-	-	16	17	16	-	-	-	-	-	-	-	-	-	-	-	-	-	-
		Comp			-	-	-	-	-	-	-	-	-	-	-	-	-	-	13	13	12	-	-	-	-	-	-	-	-	-	-	-	-	-	-
		DCPD			-	-	-	-	-	-	-	-	-	-	-	-	-	-	17	16	15	-	-	-	-	-	-	-	-	-	-	-	-	-	-
OPTRA WAGON	5419 00	AB			-	-	-	-	-	-	-	-	-	-	-	-	-	-	-	-	-	9	-	-	-	-	-	-	-	-	-	-	-	-	-
		Coll			-	-	-	-	-	-	-	-	-	-	-	-	-	-	-	-	-	16	-	-	-	-	-	-	-	-	-	-	-	-	-
		Comp			-	-	-	-	-	-	-	-	-	-	-	-	-	-	-	-	-	11	-	-	-	-	-	-	-	-	-	-	-	-	-
		DCPD			-	-	-	-	-	-	-	-	-	-	-	-	-	-	-	-	-	16	-	-	-	-	-	-	-	-	-	-	-	-	-
OPTRA5 5DR	5015 00	AB			-	-	-	-	-	-	-	-	-	-	-	-	-	-	-	-	-	10	10	-	-	-	-	-	-	-	-	-	-	-	-
		Coll			-	-	-	-	-	-	-	-	-	-	-	-	-	-	-	-	-	14	14	-	-	-	-	-	-	-	-	-	-	-	-
		Comp			-	-	-	-	-	-	-	-	-	-	-	-	-	-	-	-	-	9	9	-	-	-	-	-	-	-	-	-	-	-	-
		DCPD			-	-	-	-	-	-	-	-	-	-	-	-	-	-	-	-	-	13	13	-	-	-	-	-	-	-	-	-	-	-	-
OPTRA5 LS 5DR	5015 01	AB			-	-	-	-	-	-	-	-	-	-	-	-	-	-	10	10	11	10	10	-	-	-	-	-	-	-	-	-	-	-	-
		Coll			-	-	-	-	-	-	-	-	-	-	-	-	-	-	18	17	17	14	14	-	-	-	-	-	-	-	-	-	-	-	-
		Comp			-	-	-	-	-	-	-	-	-	-	-	-	-	-	9	10	10	9	9	-	-	-	-	-	-	-	-	-	-	-	-
		DCPD			-	-	-	-	-	-	-	-	-	-	-	-	-	-	16	15	14	13	13	-	-	-	-	-	-	-	-	-	-	-	-
OPTRA5 LT 5DR	5015 02	AB			-	-	-	-	-	-	-	-	-	-	-	-	-	-	10	10	11	-	-	-	-	-	-	-	-	-	-	-	-	-	-
		Coll			-	-	-	-	-	-	-	-	-	-	-	-	-	-	18	17	17	-	-	-	-	-	-	-	-	-	-	-	-	-	-
		Comp			-	-	-	-	-	-	-	-	-	-	-	-	-	-	9	10	10	-	-	-	-	-	-	-	-	-	-	-	-	-	-
		DCPD			-	-	-	-	-	-	-	-	-	-	-	-	-	-	16	15	14	-	-	-	-	-	-	-	-	-	-	-	-	-	-
SONIC LS 4DR	5007 00	AB			-	-	-	-	-	-	11	12	12	12	11	-	-	-	-	-	-	-	-	-	-	-	-	-	-	-	-	-	-	-	-
		Coll			-	-	-	-	-	-	31	30	29	29	27	-	-	-	-	-	-	-	-	-	-	-	-	-	-	-	-	-	-	-	-
		Comp			-	-	-	-	-	-	19	17	18	18	17	-	-	-	-	-	-	-	-	-	-	-	-	-	-	-	-	-	-	-	-
		DCPD			-	-	-	-	-	-	32	31	30	29	29	-	-	-	-	-	-	-	-	-	-	-	-	-	-	-	-	-	-	-	-
SONIC LS 5DR	5009 00	AB			-	-	-	-	-	-	11	12	12	12	11	-	-	-	-	-	-	-	-	-	-	-	-	-	-	-	-	-	-	-	-
		Coll			-	-	-	-	-	-	31	30	29	26	25	-	-	-	-	-	-	-	-	-	-	-	-	-	-	-	-	-	-	-	-
		Comp			-	-	-	-	-	-	20	20	19	18	17	-	-	-	-	-	-	-	-	-	-	-	-	-	-	-	-	-	-	-	-
		DCPD			-	-	-	-	-	-	31	29	29	28	27	-	-	-	-	-	-	-	-	-	-	-	-	-	-	-	-	-	-	-	-
SONIC LT 4DR	5007 01	AB			-	-	-	-	11	11	11	12	12	12	11	-	-	-	-	-	-	-	-	-	-	-	-	-	-	-	-	-	-	-	-
		Coll			-	-	-	-	32	32	31	30	29	29	27	-	-	-	-	-	-	-	-	-	-	-	-	-	-	-	-	-	-	-	-
		Comp			-	-	-	-	20	19	19	17	18	18	17	-	-	-	-	-	-	-	-	-	-	-	-	-	-	-	-	-	-	-	-
		DCPD			-	-	-	-	32	33	32	31	30	29	29	-	-	-	-	-	-	-	-	-	-	-	-	-	-	-	-	-	-	-	-
SONIC LT 5DR	5009 01	AB			-	-	-	-	11	11	11	12	12	12	11	-	-	-	-	-	-	-	-	-	-	-	-	-	-	-	-	-	-	-	-
		Coll			-	-	-	-	31	31	31	30	29	26	25	-	-	-	-	-	-	-	-	-	-	-	-	-	-	-	-	-	-	-	-
		Comp			-	-	-	-	22	23	20	20	19	18	17	-	-	-	-	-	-	-	-	-	-	-	-	-	-	-	-	-	-	-	-
		DCPD			-	-	-	-	32	32	31	29	29	28	27	-	-	-	-	-	-	-	-	-	-	-	-	-	-	-	-	-	-	-	-

√ - Approved Theft Deterrent System

MANUFACTURER/MODEL	CODE		24	23	22	21	20	19	18	17	16	15	14	13	12	11	10	09	08	07	06	05	04	03	02	01	00	99	98	97	96	95	94	93	92
CHEVROLET																																			
SONIC LTZ 4DR	5008 00	AB			-	-	-	-	-	-	11	12	11	12	11	-	-	-	-	-	-	-	-	-	-	-	-	-	-	-	-	-	-	-	-
		Coll			-	-	-	-	-	-	36	36	35	33	30	-	-	-	-	-	-	-	-	-	-	-	-	-	-	-	-	-	-	-	-
		Comp			-	-	-	-	-	-	22	22	22	21	20	-	-	-	-	-	-	-	-	-	-	-	-	-	-	-	-	-	-	-	-
		DCPD			-	-	-	-	-	-	34	34	35	32	30	-	-	-	-	-	-	-	-	-	-	-	-	-	-	-	-	-	-	-	-
SONIC LTZ 5DR	5010 00	AB			-	-	-	-	-	11	11	11	12	12	11	-	-	-	-	-	-	-	-	-	-	-	-	-	-	-	-	-	-	-	-
		Coll			-	-	-	-	-	33	32	31	31	32	31	-	-	-	-	-	-	-	-	-	-	-	-	-	-	-	-	-	-	-	-
		Comp			-	-	-	-	-	23	24	23	24	24	22	-	-	-	-	-	-	-	-	-	-	-	-	-	-	-	-	-	-	-	-
		DCPD			-	-	-	-	-	32	32	33	32	32	30	-	-	-	-	-	-	-	-	-	-	-	-	-	-	-	-	-	-	-	-
SONIC PREMIER 4DR	5008 02	AB			-	-	-	-	-	11	-	-	-	-	-	-	-	-	-	-	-	-	-	-	-	-	-	-	-	-	-	-	-	-	-
		Coll			-	-	-	-	-	38	-	-	-	-	-	-	-	-	-	-	-	-	-	-	-	-	-	-	-	-	-	-	-	-	-
		Comp			-	-	-	-	-	25	-	-	-	-	-	-	-	-	-	-	-	-	-	-	-	-	-	-	-	-	-	-	-	-	-
		DCPD			-	-	-	-	-	38	-	-	-	-	-	-	-	-	-	-	-	-	-	-	-	-	-	-	-	-	-	-	-	-	-
SONIC PREMIER 5DR	5010 02	AB			-	-	-	-	11	11	-	-	-	-	-	-	-	-	-	-	-	-	-	-	-	-	-	-	-	-	-	-	-	-	-
		Coll			-	-	-	-	33	33	-	-	-	-	-	-	-	-	-	-	-	-	-	-	-	-	-	-	-	-	-	-	-	-	-
		Comp			-	-	-	-	24	23	-	-	-	-	-	-	-	-	-	-	-	-	-	-	-	-	-	-	-	-	-	-	-	-	-
		DCPD			-	-	-	-	32	32	-	-	-	-	-	-	-	-	-	-	-	-	-	-	-	-	-	-	-	-	-	-	-	-	-
SONIC RS 4DR	5008 01	AB			-	-	-	-	-	-	11	12	-	-	-	-	-	-	-	-	-	-	-	-	-	-	-	-	-	-	-	-	-	-	-
		Coll			-	-	-	-	-	-	36	36	-	-	-	-	-	-	-	-	-	-	-	-	-	-	-	-	-	-	-	-	-	-	-
		Comp			-	-	-	-	-	-	22	22	-	-	-	-	-	-	-	-	-	-	-	-	-	-	-	-	-	-	-	-	-	-	-
		DCPD			-	-	-	-	-	-	34	34	-	-	-	-	-	-	-	-	-	-	-	-	-	-	-	-	-	-	-	-	-	-	-
SONIC RS 5DR	5010 01	AB			-	-	-	-	-	-	11	11	12	12	-	-	-	-	-	-	-	-	-	-	-	-	-	-	-	-	-	-	-	-	-
		Coll			-	-	-	-	-	-	32	31	31	32	-	-	-	-	-	-	-	-	-	-	-	-	-	-	-	-	-	-	-	-	-
		Comp			-	-	-	-	-	-	24	23	24	24	-	-	-	-	-	-	-	-	-	-	-	-	-	-	-	-	-	-	-	-	-
		DCPD			-	-	-	-	-	-	32	33	32	32	-	-	-	-	-	-	-	-	-	-	-	-	-	-	-	-	-	-	-	-	-
SPARK EV 5DR	5005 00	AB			-	-	-	-	-	-	-	10	10	-	-	-	-	-	-	-	-	-	-	-	-	-	-	-	-	-	-	-	-	-	-
		Coll			-	-	-	-	-	-	-	24	23	-	-	-	-	-	-	-	-	-	-	-	-	-	-	-	-	-	-	-	-	-	-
		Comp			-	-	-	-	-	-	-	18	18	-	-	-	-	-	-	-	-	-	-	-	-	-	-	-	-	-	-	-	-	-	-
		DCPD			-	-	-	-	-	-	-	25	25	-	-	-	-	-	-	-	-	-	-	-	-	-	-	-	-	-	-	-	-	-	-
SPARK EV LT 5DR	5005 01	AB			-	-	-	-	-	-	10	-	-	-	-	-	-	-	-	-	-	-	-	-	-	-	-	-	-	-	-	-	-	-	-
		Coll			-	-	-	-	-	-	26	-	-	-	-	-	-	-	-	-	-	-	-	-	-	-	-	-	-	-	-	-	-	-	-
		Comp			-	-	-	-	-	-	19	-	-	-	-	-	-	-	-	-	-	-	-	-	-	-	-	-	-	-	-	-	-	-	-
		DCPD			-	-	-	-	-	-	26	-	-	-	-	-	-	-	-	-	-	-	-	-	-	-	-	-	-	-	-	-	-	-	-
SPARK LS 5DR	5006 00	AB			-	9	10	10	10	11	11	10	11	11	-	-	-	-	-	-	-	-	-	-	-	-	-	-	-	-	-	-	-	-	-
		Coll			-	32	32	31	30	30	29	31	30	30	-	-	-	-	-	-	-	-	-	-	-	-	-	-	-	-	-	-	-	-	-
		Comp			-	20	20	20	20	20	20	21	20	19	-	-	-	-	-	-	-	-	-	-	-	-	-	-	-	-	-	-	-	-	-
		DCPD			-	34	34	33	32	32	32	35	31	32	-	-	-	-	-	-	-	-	-	-	-	-	-	-	-	-	-	-	-	-	-
SPARK LT 5DR	5006 01	AB			-	9	10	10	10	11	11	10	11	11	-	-	-	-	-	-	-	-	-	-	-	-	-	-	-	-	-	-	-	-	-
		Coll			-	32	32	31	30	30	29	31	30	30	-	-	-	-	-	-	-	-	-	-	-	-	-	-	-	-	-	-	-	-	-
		Comp			-	20	20	20	20	20	20	21	20	19	-	-	-	-	-	-	-	-	-	-	-	-	-	-	-	-	-	-	-	-	-
		DCPD			-	34	34	33	32	32	32	35	31	32	-	-	-	-	-	-	-	-	-	-	-	-	-	-	-	-	-	-	-	-	-
SS V8 4DR	5016 00	AB			-	-	-	-	-	7	7	7	7	-	-	-	-	-	-	-	-	-	-	-	-	-	-	-	-	-	-	-	-	-	-
		Coll			-	-	-	-	-	38	38	38	37	-	-	-	-	-	-	-	-	-	-	-	-	-	-	-	-	-	-	-	-	-	-
		Comp			-	-	-	-	-	32	32	32	32	-	-	-	-	-	-	-	-	-	-	-	-	-	-	-	-	-	-	-	-	-	-
		DCPD			-	-	-	-	-	31	31	31	31	-	-	-	-	-	-	-	-	-	-	-	-	-	-	-	-	-	-	-	-	-	-

√ - Approved Theft Deterrent System

MANUFACTURER/MODEL	CODE		24	23	22	21	20	19	18	17	16	15	14	13	12	11	10	09	08	07	06	05	04	03	02	01	00	99	98	97	96	95	94	93	92
CHEVROLET																																			
VOLT 5DR	5367 00	AB			-	-	-	-	-	-	-	9	9	9	9	9	-	-	-	-	-	-	-	-	-	-	-	-	-	-	-	-	-	-	-
		Coll			-	-	-	-	-	-	-	40	39	39	40	36	-	-	-	-	-	-	-	-	-	-	-	-	-	-	-	-	-	-	-
		Comp			-	-	-	-	-	-	-	28	30	28	28	27	-	-	-	-	-	-	-	-	-	-	-	-	-	-	-	-	-	-	-
		DCPD			-	-	-	-	-	-	-	48	44	44	44	43	-	-	-	-	-	-	-	-	-	-	-	-	-	-	-	-	-	-	-
VOLT LT 5DR	5367 01	AB			-	-	-	8	8	8	8	-	-	-	-	-	-	-	-	-	-	-	-	-	-	-	-	-	-	-	-	-	-	-	-
		Coll			-	-	-	43	42	42	40	-	-	-	-	-	-	-	-	-	-	-	-	-	-	-	-	-	-	-	-	-	-	-	-
		Comp			-	-	-	30	31	30	29	-	-	-	-	-	-	-	-	-	-	-	-	-	-	-	-	-	-	-	-	-	-	-	-
		DCPD			-	-	-	48	48	48	48	-	-	-	-	-	-	-	-	-	-	-	-	-	-	-	-	-	-	-	-	-	-	-	-
VOLT PREMIER 5DR	5367 02	AB			-	-	-	8	8	8	8	-	-	-	-	-	-	-	-	-	-	-	-	-	-	-	-	-	-	-	-	-	-	-	-
		Coll			-	-	-	43	42	42	40	-	-	-	-	-	-	-	-	-	-	-	-	-	-	-	-	-	-	-	-	-	-	-	-
		Comp			-	-	-	30	31	30	29	-	-	-	-	-	-	-	-	-	-	-	-	-	-	-	-	-	-	-	-	-	-	-	-
		DCPD			-	-	-	48	48	48	48	-	-	-	-	-	-	-	-	-	-	-	-	-	-	-	-	-	-	-	-	-	-	-	-
CHEVROLET TRUCK/VAN																																			
ASTRO CARGO VAN 2WD	5665 00	AB			-	-	-	-	-	-	-	-	-	-	-	-	-	-	-	-	-	-	-	-	-	-	-	-	-	-	-	-	8	8	-
		Coll			-	-	-	-	-	-	-	-	-	-	-	-	-	-	-	-	-	-	-	-	-	-	-	-	-	-	-	-	10	10	-
		Comp			-	-	-	-	-	-	-	-	-	-	-	-	-	-	-	-	-	-	-	-	-	-	-	-	-	-	-	-	9	9	-
		DCPD			-	-	-	-	-	-	-	-	-	-	-	-	-	-	-	-	-	-	-	-	-	-	-	-	-	-	-	-	8	8	-
ASTRO CARGO VAN AWD	5599 00	AB			-	-	-	-	-	-	-	-	-	-	-	-	-	-	-	-	-	-	-	-	-	-	-	-	-	-	-	-	-	8	-
		Coll			-	-	-	-	-	-	-	-	-	-	-	-	-	-	-	-	-	-	-	-	-	-	-	-	-	-	-	-	-	16	-
		Comp			-	-	-	-	-	-	-	-	-	-	-	-	-	-	-	-	-	-	-	-	-	-	-	-	-	-	-	-	-	21	-
		DCPD			-	-	-	-	-	-	-	-	-	-	-	-	-	-	-	-	-	-	-	-	-	-	-	-	-	-	-	-	-	13	-
ASTRO CARGO VAN EXT 2WD	5665 01	AB			-	-	-	-	-	-	-	-	-	-	-	-	-	-	-	-	-	8	8	8	8	8	8	8	8	8	8	8	8	8	-
		Coll			-	-	-	-	-	-	-	-	-	-	-	-	-	-	-	-	-	12	12	10	10	10	10	10	10	10	10	10	10	10	-
		Comp			-	-	-	-	-	-	-	-	-	-	-	-	-	-	-	-	-	13	14	12	9	9	9	9	9	9	9	9	9	9	-
		DCPD			-	-	-	-	-	-	-	-	-	-	-	-	-	-	-	-	-	11	11	10	8	8	8	8	8	8	8	8	8	8	-
ASTRO CARGO VAN EXT AWD	5599 01	AB			-	-	-	-	-	-	-	-	-	-	-	-	-	-	-	-	-	8	8	8	8	8	8	8	8	8	8	-	-	8	-
		Coll			-	-	-	-	-	-	-	-	-	-	-	-	-	-	-	-	-	19	17	15	16	16	16	16	16	16	16	-	-	16	-
		Comp			-	-	-	-	-	-	-	-	-	-	-	-	-	-	-	-	-	20	21	17	21	21	21	21	21	21	21	-	-	21	-
		DCPD			-	-	-	-	-	-	-	-	-	-	-	-	-	-	-	-	-	14	14	14	13	13	13	13	13	13	13	-	-	13	-
ASTRO CL WAGON 2WD	5664 04	AB			-	-	-	-	-	-	-	-	-	-	-	-	-	-	-	-	-	-	-	-	-	-	-	-	-	-	-	-	7	7	-
		Coll			-	-	-	-	-	-	-	-	-	-	-	-	-	-	-	-	-	-	-	-	-	-	-	-	-	-	-	-	9	9	-
		Comp			-	-	-	-	-	-	-	-	-	-	-	-	-	-	-	-	-	-	-	-	-	-	-	-	-	-	-	-	9	9	-
		DCPD			-	-	-	-	-	-	-	-	-	-	-	-	-	-	-	-	-	-	-	-	-	-	-	-	-	-	-	-	8	8	-
ASTRO CL WAGON AWD	5598 05	AB			-	-	-	-	-	-	-	-	-	-	-	-	-	-	-	-	-	-	-	-	-	-	-	-	-	-	-	-	7	7	-
		Coll			-	-	-	-	-	-	-	-	-	-	-	-	-	-	-	-	-	-	-	-	-	-	-	-	-	-	-	-	14	14	-
		Comp			-	-	-	-	-	-	-	-	-	-	-	-	-	-	-	-	-	-	-	-	-	-	-	-	-	-	-	-	14	14	-
		DCPD			-	-	-	-	-	-	-	-	-	-	-	-	-	-	-	-	-	-	-	-	-	-	-	-	-	-	-	-	10	10	-
ASTRO CL WAGON EXT 2WD	5664 06	AB			-	-	-	-	-	-	-	-	-	-	-	-	-	-	-	-	-	-	-	-	-	-	-	-	-	-	7	7	7	7	-
		Coll			-	-	-	-	-	-	-	-	-	-	-	-	-	-	-	-	-	-	-	-	-	-	-	-	-	-	9	9	9	9	-
		Comp			-	-	-	-	-	-	-	-	-	-	-	-	-	-	-	-	-	-	-	-	-	-	-	-	-	-	9	9	9	9	-
		DCPD			-	-	-	-	-	-	-	-	-	-	-	-	-	-	-	-	-	-	-	-	-	-	-	-	-	-	8	8	8	8	-

√ - Approved Theft Deterrent System

MANUFACTURER/MODEL	CODE		24	23	22	21	20	19	18	17	16	15	14	13	12	11	10	09	08	07	06	05	04	03	02	01	00	99	98	97	96	95	94	93	92
CHEVROLET TRUCK/VAN																																			
ASTRO CL WAGON EXT AWD	5598 07	AB			-	-	-	-	-	-	-	-	-	-	-	-	-	-	-	-	-	-	-	-	-	-	-	-	-	-	-	7	7	7	-
		Coll			-	-	-	-	-	-	-	-	-	-	-	-	-	-	-	-	-	-	-	-	-	-	-	-	-	-	-	14	14	14	-
		Comp			-	-	-	-	-	-	-	-	-	-	-	-	-	-	-	-	-	-	-	-	-	-	-	-	-	-	-	14	14	14	-
		DCPD			-	-	-	-	-	-	-	-	-	-	-	-	-	-	-	-	-	-	-	-	-	-	-	-	-	-	-	10	10	10	-
ASTRO CS WAGON 2WD	5664 03	AB			-	-	-	-	-	-	-	-	-	-	-	-	-	-	-	-	-	-	-	-	-	-	-	-	-	-	-	-	7	7	-
		Coll			-	-	-	-	-	-	-	-	-	-	-	-	-	-	-	-	-	-	-	-	-	-	-	-	-	-	-	-	9	9	-
		Comp			-	-	-	-	-	-	-	-	-	-	-	-	-	-	-	-	-	-	-	-	-	-	-	-	-	-	-	-	9	9	-
		DCPD			-	-	-	-	-	-	-	-	-	-	-	-	-	-	-	-	-	-	-	-	-	-	-	-	-	-	-	-	8	8	-
ASTRO CS WAGON AWD	5598 04	AB			-	-	-	-	-	-	-	-	-	-	-	-	-	-	-	-	-	-	-	-	-	-	-	-	-	-	-	-	7	7	-
		Coll			-	-	-	-	-	-	-	-	-	-	-	-	-	-	-	-	-	-	-	-	-	-	-	-	-	-	-	-	14	14	-
		Comp			-	-	-	-	-	-	-	-	-	-	-	-	-	-	-	-	-	-	-	-	-	-	-	-	-	-	-	-	14	14	-
		DCPD			-	-	-	-	-	-	-	-	-	-	-	-	-	-	-	-	-	-	-	-	-	-	-	-	-	-	-	-	10	10	-
ASTRO CS WAGON EXT 2WD	5664 05	AB			-	-	-	-	-	-	-	-	-	-	-	-	-	-	-	-	-	-	-	-	-	-	-	-	-	-	-	7	7	7	-
		Coll			-	-	-	-	-	-	-	-	-	-	-	-	-	-	-	-	-	-	-	-	-	-	-	-	-	-	-	9	9	9	-
		Comp			-	-	-	-	-	-	-	-	-	-	-	-	-	-	-	-	-	-	-	-	-	-	-	-	-	-	-	9	9	9	-
		DCPD			-	-	-	-	-	-	-	-	-	-	-	-	-	-	-	-	-	-	-	-	-	-	-	-	-	-	-	8	8	8	-
ASTRO CS WAGON EXT AWD	5598 06	AB			-	-	-	-	-	-	-	-	-	-	-	-	-	-	-	-	-	-	-	-	-	-	-	-	-	-	-	7	7	7	-
		Coll			-	-	-	-	-	-	-	-	-	-	-	-	-	-	-	-	-	-	-	-	-	-	-	-	-	-	-	14	14	14	-
		Comp			-	-	-	-	-	-	-	-	-	-	-	-	-	-	-	-	-	-	-	-	-	-	-	-	-	-	-	14	14	14	-
		DCPD			-	-	-	-	-	-	-	-	-	-	-	-	-	-	-	-	-	-	-	-	-	-	-	-	-	-	-	10	10	10	-
ASTRO LS WAGON EXT 2WD	5664 09	AB			-	-	-	-	-	-	-	-	-	-	-	-	-	-	-	-	-	7	7	7	7	7	7	7	7	7	7	-	-	-	-
		Coll			-	-	-	-	-	-	-	-	-	-	-	-	-	-	-	-	-	12	11	9	9	9	9	9	9	9	9	-	-	-	-
		Comp			-	-	-	-	-	-	-	-	-	-	-	-	-	-	-	-	-	10	9	9	9	9	9	9	9	9	9	-	-	-	-
		DCPD			-	-	-	-	-	-	-	-	-	-	-	-	-	-	-	-	-	9	9	8	8	8	8	8	8	8	8	-	-	-	-
ASTRO LS WAGON EXT AWD	5598 09	AB			-	-	-	-	-	-	-	-	-	-	-	-	-	-	-	-	-	7	7	7	7	7	7	7	7	7	7	-	-	-	-
		Coll			-	-	-	-	-	-	-	-	-	-	-	-	-	-	-	-	-	20	18	14	14	14	14	14	14	14	14	-	-	-	-
		Comp			-	-	-	-	-	-	-	-	-	-	-	-	-	-	-	-	-	20	18	16	14	14	14	14	14	14	14	-	-	-	-
		DCPD			-	-	-	-	-	-	-	-	-	-	-	-	-	-	-	-	-	13	11	10	10	10	10	10	10	10	10	-	-	-	-
ASTRO LT WAGON 2WD	5664 01	AB			-	-	-	-	-	-	-	-	-	-	-	-	-	-	-	-	-	-	-	-	-	-	-	-	-	-	-	-	7	7	-
		Coll			-	-	-	-	-	-	-	-	-	-	-	-	-	-	-	-	-	-	-	-	-	-	-	-	-	-	-	-	9	9	-
		Comp			-	-	-	-	-	-	-	-	-	-	-	-	-	-	-	-	-	-	-	-	-	-	-	-	-	-	-	-	9	9	-
		DCPD			-	-	-	-	-	-	-	-	-	-	-	-	-	-	-	-	-	-	-	-	-	-	-	-	-	-	-	-	8	8	-
ASTRO LT WAGON AWD	5598 02	AB			-	-	-	-	-	-	-	-	-	-	-	-	-	-	-	-	-	-	-	-	-	-	-	-	-	-	-	-	7	7	-
		Coll			-	-	-	-	-	-	-	-	-	-	-	-	-	-	-	-	-	-	-	-	-	-	-	-	-	-	-	-	14	14	-
		Comp			-	-	-	-	-	-	-	-	-	-	-	-	-	-	-	-	-	-	-	-	-	-	-	-	-	-	-	-	14	14	-
		DCPD			-	-	-	-	-	-	-	-	-	-	-	-	-	-	-	-	-	-	-	-	-	-	-	-	-	-	-	-	10	10	-
ASTRO LT WAGON EXT 2WD	5664 07	AB			-	-	-	-	-	-	-	-	-	-	-	-	-	-	-	-	-	7	7	7	7	7	7	7	7	7	7	7	7	-
		Coll			-	-	-	-	-	-	-	-	-	-	-	-	-	-	-	-	-	12	11	9	9	9	9	9	9	9	9	9	9	-
		Comp			-	-	-	-	-	-	-	-	-	-	-	-	-	-	-	-	-	10	9	9	9	9	9	9	9	9	9	9	9	-
		DCPD			-	-	-	-	-	-	-	-	-	-	-	-	-	-	-	-	-	9	9	8	8	8	8	8	8	8	8	8	8	-
ASTRO LT WAGON EXT AWD	5598 08	AB			-	-	-	-	-	-	-	-	-	-	-	-	-	-	-	-	-	7	7	7	7	7	7	7	7	7	7	7	7	-
		Coll			-	-	-	-	-	-	-	-	-	-	-	-	-	-	-	-	-	20	18	14	14	14	14	14	14	14	14	14	14	-
		Comp			-	-	-	-	-	-	-	-	-	-	-	-	-	-	-	-	-	20	18	16	14	14	14	14	14	14	14	14	14	-
		DCPD			-	-	-	-	-	-	-	-	-	-	-	-	-	-	-	-	-	13	11	10	10	10	10	10	10	10	10	10	10	-

√ - Approved Theft Deterrent System

MANUFACTURER/MODEL	CODE		24	23	22	21	20	19	18	17	16	15	14	13	12	11	10	09	08	07	06	05	04	03	02	01	00	99	98	97	96	95	94	93	92
CHEVROLET TRUCK/VAN																																			
ASTRO WAGON 2WD	5664 00	AB			-	-	-	-	-	-	-	-	-	-	-	-	-	-	-	-	-	-	-	-	-	-	-	-	-	-	-	-	7	7	-
		Coll			-	-	-	-	-	-	-	-	-	-	-	-	-	-	-	-	-	-	-	-	-	-	-	-	-	-	-	-	9	9	-
		Comp			-	-	-	-	-	-	-	-	-	-	-	-	-	-	-	-	-	-	-	-	-	-	-	-	-	-	-	-	9	9	-
		DCPD			-	-	-	-	-	-	-	-	-	-	-	-	-	-	-	-	-	-	-	-	-	-	-	-	-	-	-	-	8	8	-
ASTRO WAGON AWD	5598 00	AB			-	-	-	-	-	-	-	-	-	-	-	-	-	-	-	-	-	-	-	-	-	-	-	-	-	-	-	-	7	7	-
		Coll			-	-	-	-	-	-	-	-	-	-	-	-	-	-	-	-	-	-	-	-	-	-	-	-	-	-	-	-	14	14	-
		Comp			-	-	-	-	-	-	-	-	-	-	-	-	-	-	-	-	-	-	-	-	-	-	-	-	-	-	-	-	14	14	-
		DCPD			-	-	-	-	-	-	-	-	-	-	-	-	-	-	-	-	-	-	-	-	-	-	-	-	-	-	-	-	10	10	-
ASTRO WAGON EXT 2WD	5664 08	AB			-	-	-	-	-	-	-	-	-	-	-	-	-	-	-	-	-	7	7	7	7	7	7	7	7	7	7	-	-	-	-
		Coll			-	-	-	-	-	-	-	-	-	-	-	-	-	-	-	-	-	12	11	9	9	9	9	9	9	9	9	-	-	-	-
		Comp			-	-	-	-	-	-	-	-	-	-	-	-	-	-	-	-	-	10	9	9	9	9	9	9	9	9	9	-	-	-	-
		DCPD			-	-	-	-	-	-	-	-	-	-	-	-	-	-	-	-	-	9	9	8	8	8	8	8	8	8	8	-	-	-	-
ASTRO WAGON EXT AWD	5598 03	AB			-	-	-	-	-	-	-	-	-	-	-	-	-	-	-	-	-	7	7	7	7	7	7	7	7	7	7	-	-	-	-
		Coll			-	-	-	-	-	-	-	-	-	-	-	-	-	-	-	-	-	20	18	14	14	14	14	14	14	14	14	-	-	-	-
		Comp			-	-	-	-	-	-	-	-	-	-	-	-	-	-	-	-	-	20	18	16	14	14	14	14	14	14	14	-	-	-	-
		DCPD			-	-	-	-	-	-	-	-	-	-	-	-	-	-	-	-	-	13	11	10	10	10	10	10	10	10	10	-	-	-	-
AVALANCHE 1500 2WD	5735 00	AB			-	-	-	-	-	-	-	-	-	-	-	-	-	-	-	-	-	-	5	5	5	-	-	-	-	-	-	-	-	-	-
		Coll			-	-	-	-	-	-	-	-	-	-	-	-	-	-	-	-	-	-	18	16	14	-	-	-	-	-	-	-	-	-	-
		Comp			-	-	-	-	-	-	-	-	-	-	-	-	-	-	-	-	-	-	26	27	27	-	-	-	-	-	-	-	-	-	-
		DCPD			-	-	-	-	-	-	-	-	-	-	-	-	-	-	-	-	-	-	23	23	17	-	-	-	-	-	-	-	-	-	-
AVALANCHE 1500 4WD	5734 00	AB			-	-	-	-	-	-	-	-	-	-	-	-	-	-	-	-	-	-	6	6	6	-	-	-	-	-	-	-	-	-	-
		Coll			-	-	-	-	-	-	-	-	-	-	-	-	-	-	-	-	-	-	19	17	16	-	-	-	-	-	-	-	-	-	-
		Comp			-	-	-	-	-	-	-	-	-	-	-	-	-	-	-	-	-	-	35	33	32	-	-	-	-	-	-	-	-	-	-
		DCPD			-	-	-	-	-	-	-	-	-	-	-	-	-	-	-	-	-	-	16	14	14	-	-	-	-	-	-	-	-	-	-
AVALANCHE 1500 LS 2WD	5735 01	AB			-	-	-	-	-	-	-	-	-	5	5	5	5	5	5	5	5	5	-	-	-	-	-	-	-	-	-	-	-	-	-
		Coll			-	-	-	-	-	-	-	-	-	33	33	27	25	24	24	23	22	19	-	-	-	-	-	-	-	-	-	-	-	-	-
		Comp			-	-	-	-	-	-	-	-	-	32	30	30	30	29	29	√27	28	29	-	-	-	-	-	-	-	-	-	-	-	-	-
		DCPD			-	-	-	-	-	-	-	-	-	33	34	32	30	29	29	29	25	24	-	-	-	-	-	-	-	-	-	-	-	-	-
AVALANCHE 1500 LS 4WD	5734 01	AB			-	-	-	-	-	-	-	-	-	6	6	6	6	6	6	6	6	6	-	-	-	-	-	-	-	-	-	-	-	-	-
		Coll			-	-	-	-	-	-	-	-	-	30	29	27	28	28	24	22	22	20	-	-	-	-	-	-	-	-	-	-	-	-	-
		Comp			-	-	-	-	-	-	-	-	-	37	35	35	35	36	34	√35	35	35	-	-	-	-	-	-	-	-	-	-	-	-	-
		DCPD			-	-	-	-	-	-	-	-	-	30	29	28	25	25	23	23	23	22	-	-	-	-	-	-	-	-	-	-	-	-	-
AVALANCHE 1500 LT 2WD	5735 02	AB			-	-	-	-	-	-	-	-	-	5	5	5	5	5	5	5	5	5	-	-	-	-	-	-	-	-	-	-	-	-	-
		Coll			-	-	-	-	-	-	-	-	-	33	33	27	25	24	24	23	22	19	-	-	-	-	-	-	-	-	-	-	-	-	-
		Comp			-	-	-	-	-	-	-	-	-	32	30	30	30	29	29	√27	28	29	-	-	-	-	-	-	-	-	-	-	-	-	-
		DCPD			-	-	-	-	-	-	-	-	-	33	34	32	30	29	29	29	25	24	-	-	-	-	-	-	-	-	-	-	-	-	-
AVALANCHE 1500 LT 4WD	5734 02	AB			-	-	-	-	-	-	-	-	-	6	6	6	6	6	6	6	6	6	-	-	-	-	-	-	-	-	-	-	-	-	-
		Coll			-	-	-	-	-	-	-	-	-	30	29	27	28	28	24	22	22	20	-	-	-	-	-	-	-	-	-	-	-	-	-
		Comp			-	-	-	-	-	-	-	-	-	37	35	35	35	36	34	√35	35	35	-	-	-	-	-	-	-	-	-	-	-	-	-
		DCPD			-	-	-	-	-	-	-	-	-	30	29	28	25	25	23	23	23	22	-	-	-	-	-	-	-	-	-	-	-	-	-
AVALANCHE 1500 LTZ 2WD	5735 03	AB			-	-	-	-	-	-	-	-	-	-	5	-	-	5	-	-	-	-	-	-	-	-	-	-	-	-	-	-	-	-	-
		Coll			-	-	-	-	-	-	-	-	-	-	33	-	-	24	-	-	-	-	-	-	-	-	-	-	-	-	-	-	-	-	-
		Comp			-	-	-	-	-	-	-	-	-	-	30	-	-	29	-	-	-	-	-	-	-	-	-	-	-	-	-	-	-	-	-
		DCPD			-	-	-	-	-	-	-	-	-	-	34	-	-	29	-	-	-	-	-	-	-	-	-	-	-	-	-	-	-	-	-

√ - Approved Theft Deterrent System

MANUFACTURER/MODEL	CODE		24	23	22	21	20	19	18	17	16	15	14	13	12	11	10	09	08	07	06	05	04	03	02	01	00	99	98	97	96	95	94	93	92
CHEVROLET TRUCK/VAN																																			
AVALANCHE 1500 LTZ 4WD	5734 03	AB			-	-	-	-	-	-	-	-	-	6	6	6	6	6	6	6	-	-	-	-	-	-	-	-	-	-	-	-	-	-	-
		Coll			-	-	-	-	-	-	-	-	-	30	29	27	28	28	24	22	-	-	-	-	-	-	-	-	-	-	-	-	-	-	-
		Comp			-	-	-	-	-	-	-	-	-	37	35	35	35	36	34	√35	-	-	-	-	-	-	-	-	-	-	-	-	-	-	-
		DCPD			-	-	-	-	-	-	-	-	-	30	29	28	25	25	23	23	-	-	-	-	-	-	-	-	-	-	-	-	-	-	-
AVALANCHE 2500 2WD	5749 00	AB			-	-	-	-	-	-	-	-	-	-	-	-	-	-	-	-	-	-	-	5	5	-	-	-	-	-	-	-	-	-	-
		Coll			-	-	-	-	-	-	-	-	-	-	-	-	-	-	-	-	-	-	-	15	15	-	-	-	-	-	-	-	-	-	-
		Comp			-	-	-	-	-	-	-	-	-	-	-	-	-	-	-	-	-	-	-	26	26	-	-	-	-	-	-	-	-	-	-
		DCPD			-	-	-	-	-	-	-	-	-	-	-	-	-	-	-	-	-	-	-	19	17	-	-	-	-	-	-	-	-	-	-
AVALANCHE 2500 4WD	5750 00	AB			-	-	-	-	-	-	-	-	-	-	-	-	-	-	-	-	-	-	6	6	6	-	-	-	-	-	-	-	-	-	-
		Coll			-	-	-	-	-	-	-	-	-	-	-	-	-	-	-	-	-	-	15	15	16	-	-	-	-	-	-	-	-	-	-
		Comp			-	-	-	-	-	-	-	-	-	-	-	-	-	-	-	-	-	-	35	32	32	-	-	-	-	-	-	-	-	-	-
		DCPD			-	-	-	-	-	-	-	-	-	-	-	-	-	-	-	-	-	-	15	15	11	-	-	-	-	-	-	-	-	-	-
AVALANCHE 2500 LS 4WD	5750 01	AB			-	-	-	-	-	-	-	-	-	-	-	-	-	-	-	-	6	6	-	-	-	-	-	-	-	-	-	-	-	-	-
		Coll			-	-	-	-	-	-	-	-	-	-	-	-	-	-	-	-	24	16	-	-	-	-	-	-	-	-	-	-	-	-	-
		Comp			-	-	-	-	-	-	-	-	-	-	-	-	-	-	-	-	40	34	-	-	-	-	-	-	-	-	-	-	-	-	-
		DCPD			-	-	-	-	-	-	-	-	-	-	-	-	-	-	-	-	15	15	-	-	-	-	-	-	-	-	-	-	-	-	-
AVALANCHE 2500 LT 4WD	5750 02	AB			-	-	-	-	-	-	-	-	-	-	-	-	-	-	-	-	6	6	-	-	-	-	-	-	-	-	-	-	-	-	-
		Coll			-	-	-	-	-	-	-	-	-	-	-	-	-	-	-	-	24	16	-	-	-	-	-	-	-	-	-	-	-	-	-
		Comp			-	-	-	-	-	-	-	-	-	-	-	-	-	-	-	-	40	34	-	-	-	-	-	-	-	-	-	-	-	-	-
		DCPD			-	-	-	-	-	-	-	-	-	-	-	-	-	-	-	-	15	15	-	-	-	-	-	-	-	-	-	-	-	-	-
BLAZER 4DR 2WD	5452 03	AB			-	-	-	10	-	-	-	-	-	-	-	-	-	-	-	-	-	-	-	-	-	-	-	-	-	-	-	-	-	-	-
		Coll			-	-	-	30	-	-	-	-	-	-	-	-	-	-	-	-	-	-	-	-	-	-	-	-	-	-	-	-	-	-	-
		Comp			-	-	-	27	-	-	-	-	-	-	-	-	-	-	-	-	-	-	-	-	-	-	-	-	-	-	-	-	-	-	-
		DCPD			-	-	-	31	-	-	-	-	-	-	-	-	-	-	-	-	-	-	-	-	-	-	-	-	-	-	-	-	-	-	-
BLAZER K/V 4WD	5603 00	AB			-	-	-	-	-	-	-	-	-	-	-	-	-	-	-	-	-	-	-	-	-	-	-	-	-	-	-	-	8	8	-
		Coll			-	-	-	-	-	-	-	-	-	-	-	-	-	-	-	-	-	-	-	-	-	-	-	-	-	-	-	-	6	6	-
		Comp			-	-	-	-	-	-	-	-	-	-	-	-	-	-	-	-	-	-	-	-	-	-	-	-	-	-	-	-	11	11	-
		DCPD			-	-	-	-	-	-	-	-	-	-	-	-	-	-	-	-	-	-	-	-	-	-	-	-	-	-	-	-	3	3	-
BLAZER K/V 4WD DIESEL	5663 00	AB			-	-	-	-	-	-	-	-	-	-	-	-	-	-	-	-	-	-	-	-	-	-	-	-	-	-	-	-	8	-	-
		Coll			-	-	-	-	-	-	-	-	-	-	-	-	-	-	-	-	-	-	-	-	-	-	-	-	-	-	-	-	9	-	-
		Comp			-	-	-	-	-	-	-	-	-	-	-	-	-	-	-	-	-	-	-	-	-	-	-	-	-	-	-	-	20	-	-
		DCPD			-	-	-	-	-	-	-	-	-	-	-	-	-	-	-	-	-	-	-	-	-	-	-	-	-	-	-	-	4	-	-
BLAZER LS 2DR 2WD	5628 01	AB			-	-	-	-	-	-	-	-	-	-	-	-	-	-	-	-	-	-	8	8	8	-	8	8	8	8	8	8	-	-	-
		Coll			-	-	-	-	-	-	-	-	-	-	-	-	-	-	-	-	-	-	14	14	14	-	14	14	14	14	14	14	-	-	-
		Comp			-	-	-	-	-	-	-	-	-	-	-	-	-	-	-	-	-	-	22	22	23	-	23	23	23	23	23	23	-	-	-
		DCPD			-	-	-	-	-	-	-	-	-	-	-	-	-	-	-	-	-	-	19	17	17	-	17	17	17	17	17	17	-	-	-
BLAZER LS 2DR 4WD	5629 01	AB			-	-	-	-	-	-	-	-	-	-	-	-	-	-	-	-	-	7	7	7	7	7	7	7	7	7	7	7	7	7	-
		Coll			-	-	-	-	-	-	-	-	-	-	-	-	-	-	-	-	-	14	13	12	12	12	12	12	12	12	12	12	12	12	-
		Comp			-	-	-	-	-	-	-	-	-	-	-	-	-	-	-	-	-	19	17	17	16	16	16	16	16	16	16	16	16	16	-
		DCPD			-	-	-	-	-	-	-	-	-	-	-	-	-	-	-	-	-	11	9	8	7	7	7	7	7	7	7	7	7	7	-
BLAZER LS 4DR 2WD	5452 01	AB			-	-	9	-	-	-	-	-	-	-	-	-	-	-	-	-	-	-	10	10	-	-	8	8	8	8	8	8	8	8	-
		Coll			-	-	31	-	-	-	-	-	-	-	-	-	-	-	-	-	-	-	28	28	-	-	17	17	17	17	17	17	17	17	-
		Comp			-	-	33	-	-	-	-	-	-	-	-	-	-	-	-	-	-	-	30	29	-	-	18	18	18	18	18	18	18	18	-
		DCPD			-	-	29	-	-	-	-	-	-	-	-	-	-	-	-	-	-	-	26	26	-	-	21	21	21	21	21	21	21	21	-

√ - Approved Theft Deterrent System

MANUFACTURER/MODEL	CODE		24	23	22	21	20	19	18	17	16	15	14	13	12	11	10	09	08	07	06	05	04	03	02	01	00	99	98	97	96	95	94	93	92
CHEVROLET TRUCK/VAN																																			
BLAZER LS 4DR 4WD	5453 01	AB			-	-	-	-	-	-	-	-	-	-	-	-	-	-	-	-	-	-	8	8	8	8	8	8	8	8	8	8	8	8	-
		Coll			-	-	-	-	-	-	-	-	-	-	-	-	-	-	-	-	-	-	17	12	12	12	12	12	12	12	12	12	12	12	-
		Comp			-	-	-	-	-	-	-	-	-	-	-	-	-	-	-	-	-	-	17	14	14	14	14	14	14	14	14	14	14	14	-
		DCPD			-	-	-	-	-	-	-	-	-	-	-	-	-	-	-	-	-	-	17	8	8	8	8	8	8	8	8	8	8	8	-
BLAZER LT 4DR 2WD	5452 02	AB			-	9	9	-	-	-	-	-	-	-	-	-	-	-	-	-	-	-	-	-	-	-	8	8	8	8	8	8	8	8	-
		Coll			-	31	31	-	-	-	-	-	-	-	-	-	-	-	-	-	-	-	-	-	-	-	17	17	17	17	17	17	17	17	-
		Comp			-	33	33	-	-	-	-	-	-	-	-	-	-	-	-	-	-	-	-	-	-	-	18	18	18	18	18	18	18	18	-
		DCPD			-	29	29	-	-	-	-	-	-	-	-	-	-	-	-	-	-	-	-	-	-	-	21	21	21	21	21	21	21	21	-
BLAZER LT 4DR 4WD	5453 02	AB			-	-	-	-	-	-	-	-	-	-	-	-	-	-	-	-	-	-	-	-	-	8	8	8	8	8	8	8	8	8	-
		Coll			-	-	-	-	-	-	-	-	-	-	-	-	-	-	-	-	-	-	-	-	-	12	12	12	12	12	12	12	12	12	-
		Comp			-	-	-	-	-	-	-	-	-	-	-	-	-	-	-	-	-	-	-	-	-	14	14	14	14	14	14	14	14	14	-
		DCPD			-	-	-	-	-	-	-	-	-	-	-	-	-	-	-	-	-	-	-	-	-	8	8	8	8	8	8	8	8	8	-
BLAZER LT 4DR AWD	5453 04	AB			-	8	9	-	-	-	-	-	-	-	-	-	-	-	-	-	-	-	-	-	-	-	-	-	-	-	-	-	-	-	-
		Coll			-	34	34	-	-	-	-	-	-	-	-	-	-	-	-	-	-	-	-	-	-	-	-	-	-	-	-	-	-	-	-
		Comp			-	37	37	-	-	-	-	-	-	-	-	-	-	-	-	-	-	-	-	-	-	-	-	-	-	-	-	-	-	-	-
		DCPD			-	34	34	-	-	-	-	-	-	-	-	-	-	-	-	-	-	-	-	-	-	-	-	-	-	-	-	-	-	-	-
BLAZER LT V6 4DR AWD	5899 01	AB			-	8	9	-	-	-	-	-	-	-	-	-	-	-	-	-	-	-	-	-	-	-	-	-	-	-	-	-	-	-	-
		Coll			-	32	32	-	-	-	-	-	-	-	-	-	-	-	-	-	-	-	-	-	-	-	-	-	-	-	-	-	-	-	-
		Comp			-	34	32	-	-	-	-	-	-	-	-	-	-	-	-	-	-	-	-	-	-	-	-	-	-	-	-	-	-	-	-
		DCPD			-	35	35	-	-	-	-	-	-	-	-	-	-	-	-	-	-	-	-	-	-	-	-	-	-	-	-	-	-	-	-
BLAZER PREMIER V6 4DR AWD	5900 01	AB			-	9	9	9	-	-	-	-	-	-	-	-	-	-	-	-	-	-	-	-	-	-	-	-	-	-	-	-	-	-	-
		Coll			-	36	36	36	-	-	-	-	-	-	-	-	-	-	-	-	-	-	-	-	-	-	-	-	-	-	-	-	-	-	-
		Comp			-	33	33	33	-	-	-	-	-	-	-	-	-	-	-	-	-	-	-	-	-	-	-	-	-	-	-	-	-	-	-
		DCPD			-	38	38	38	-	-	-	-	-	-	-	-	-	-	-	-	-	-	-	-	-	-	-	-	-	-	-	-	-	-	-
BLAZER RS V6 4DR AWD	5900 00	AB			-	9	9	9	-	-	-	-	-	-	-	-	-	-	-	-	-	-	-	-	-	-	-	-	-	-	-	-	-	-	-
		Coll			-	36	36	36	-	-	-	-	-	-	-	-	-	-	-	-	-	-	-	-	-	-	-	-	-	-	-	-	-	-	-
		Comp			-	33	33	33	-	-	-	-	-	-	-	-	-	-	-	-	-	-	-	-	-	-	-	-	-	-	-	-	-	-	-
		DCPD			-	38	38	38	-	-	-	-	-	-	-	-	-	-	-	-	-	-	-	-	-	-	-	-	-	-	-	-	-	-	-
BLAZER S SERIES 2DR 2WD	5628 00	AB			-	-	-	-	-	-	-	-	-	-	-	-	-	-	-	-	-	-	-	-	8	8	8	8	8	8	8	8	8	8	-
		Coll			-	-	-	-	-	-	-	-	-	-	-	-	-	-	-	-	-	-	-	-	14	14	14	14	14	14	14	14	14	14	-
		Comp			-	-	-	-	-	-	-	-	-	-	-	-	-	-	-	-	-	-	-	-	23	23	23	23	23	23	23	23	23	23	-
		DCPD			-	-	-	-	-	-	-	-	-	-	-	-	-	-	-	-	-	-	-	-	17	17	17	17	17	17	17	17	17	17	-
BLAZER S SERIES 2DR 4WD	5629 00	AB			-	-	-	-	-	-	-	-	-	-	-	-	-	-	-	-	-	7	-	7	7	7	7	7	7	7	7	7	7	7	-
		Coll			-	-	-	-	-	-	-	-	-	-	-	-	-	-	-	-	-	14	-	12	12	12	12	12	12	12	12	12	12	12	-
		Comp			-	-	-	-	-	-	-	-	-	-	-	-	-	-	-	-	-	19	-	17	16	16	16	16	16	16	16	16	16	16	-
		DCPD			-	-	-	-	-	-	-	-	-	-	-	-	-	-	-	-	-	11	-	8	7	7	7	7	7	7	7	7	7	7	-
BLAZER S SERIES 4DR 2WD	5452 00	AB			-	-	-	-	-	-	-	-	-	-	-	-	-	-	-	-	-	-	-	-	8	8	8	8	8	8	8	8	8	8	-
		Coll			-	-	-	-	-	-	-	-	-	-	-	-	-	-	-	-	-	-	-	-	17	17	17	17	17	17	17	17	17	17	-
		Comp			-	-	-	-	-	-	-	-	-	-	-	-	-	-	-	-	-	-	-	-	18	18	18	18	18	18	18	18	18	18	-
		DCPD			-	-	-	-	-	-	-	-	-	-	-	-	-	-	-	-	-	-	-	-	21	21	21	21	21	21	21	21	21	21	-
BLAZER S SERIES 4DR 4WD	5453 00	AB			-	-	-	-	-	-	-	-	-	-	-	-	-	-	-	-	-	-	-	-	-	8	8	8	8	8	8	8	8	8	-
		Coll			-	-	-	-	-	-	-	-	-	-	-	-	-	-	-	-	-	-	-	-	-	12	12	12	12	12	12	12	12	12	-
		Comp			-	-	-	-	-	-	-	-	-	-	-	-	-	-	-	-	-	-	-	-	-	14	14	14	14	14	14	14	14	14	-
		DCPD			-	-	-	-	-	-	-	-	-	-	-	-	-	-	-	-	-	-	-	-	-	8	8	8	8	8	8	8	8	8	-

√ - Approved Theft Deterrent System

MANUFACTURER/MODEL	CODE		24	23	22	21	20	19	18	17	16	15	14	13	12	11	10	09	08	07	06	05	04	03	02	01	00	99	98	97	96	95	94	93	92
CHEVROLET TRUCK/VAN																																			
BLAZER TRAILBLAZER 4DR 4WD	5453 03	AB			-	-	-	-	-	-	-	-	-	-	-	-	-	-	-	-	-	-	-	-	-	8	8	-	-	-	-	-	-	-	-
		Coll			-	-	-	-	-	-	-	-	-	-	-	-	-	-	-	-	-	-	-	-	-	12	12	-	-	-	-	-	-	-	-
		Comp			-	-	-	-	-	-	-	-	-	-	-	-	-	-	-	-	-	-	-	-	-	14	14	-	-	-	-	-	-	-	-
		DCPD			-	-	-	-	-	-	-	-	-	-	-	-	-	-	-	-	-	-	-	-	-	8	8	-	-	-	-	-	-	-	-
BLAZER TRUE NORTH 4DR AWD	5453 05	AB			-	8	9	-	-	-	-	-	-	-	-	-	-	-	-	-	-	-	-	-	-	-	-	-	-	-	-	-	-	-	-
		Coll			-	34	34	-	-	-	-	-	-	-	-	-	-	-	-	-	-	-	-	-	-	-	-	-	-	-	-	-	-	-	-
		Comp			-	37	37	-	-	-	-	-	-	-	-	-	-	-	-	-	-	-	-	-	-	-	-	-	-	-	-	-	-	-	-
		DCPD			-	34	34	-	-	-	-	-	-	-	-	-	-	-	-	-	-	-	-	-	-	-	-	-	-	-	-	-	-	-	-
BLAZER V6 4DR 2WD	5898 00	AB			-	-	-	10	-	-	-	-	-	-	-	-	-	-	-	-	-	-	-	-	-	-	-	-	-	-	-	-	-	-	-
		Coll			-	-	-	32	-	-	-	-	-	-	-	-	-	-	-	-	-	-	-	-	-	-	-	-	-	-	-	-	-	-	-
		Comp			-	-	-	31	-	-	-	-	-	-	-	-	-	-	-	-	-	-	-	-	-	-	-	-	-	-	-	-	-	-	-
		DCPD			-	-	-	35	-	-	-	-	-	-	-	-	-	-	-	-	-	-	-	-	-	-	-	-	-	-	-	-	-	-	-
BLAZER V6 4DR AWD	5899 00	AB			-	-	-	9	-	-	-	-	-	-	-	-	-	-	-	-	-	-	-	-	-	-	-	-	-	-	-	-	-	-	-
		Coll			-	-	-	32	-	-	-	-	-	-	-	-	-	-	-	-	-	-	-	-	-	-	-	-	-	-	-	-	-	-	-
		Comp			-	-	-	32	-	-	-	-	-	-	-	-	-	-	-	-	-	-	-	-	-	-	-	-	-	-	-	-	-	-	-
		DCPD			-	-	-	35	-	-	-	-	-	-	-	-	-	-	-	-	-	-	-	-	-	-	-	-	-	-	-	-	-	-	-
BLAZER XTREME 2DR 2WD	5628 02	AB			-	-	-	-	-	-	-	-	-	-	-	-	-	-	-	-	-	-	8	-	8	8	-	-	-	-	-	-	-	-	-
		Coll			-	-	-	-	-	-	-	-	-	-	-	-	-	-	-	-	-	-	14	-	14	14	-	-	-	-	-	-	-	-	-
		Comp			-	-	-	-	-	-	-	-	-	-	-	-	-	-	-	-	-	-	22	-	23	23	-	-	-	-	-	-	-	-	-
		DCPD			-	-	-	-	-	-	-	-	-	-	-	-	-	-	-	-	-	-	19	-	17	17	-	-	-	-	-	-	-	-	-
C/R 10/1500 PICKUP 4+CAB 2WD	5668 00	AB			-	-	-	-	-	-	-	-	-	-	-	-	-	-	-	-	-	-	-	-	-	-	-	6	6	6	6	6	6	6	-
		Coll			-	-	-	-	-	-	-	-	-	-	-	-	-	-	-	-	-	-	-	-	-	-	-	8	8	8	8	8	8	8	-
		Comp			-	-	-	-	-	-	-	-	-	-	-	-	-	-	-	-	-	-	-	-	-	-	-	22	22	22	22	22	22	22	-
		DCPD			-	-	-	-	-	-	-	-	-	-	-	-	-	-	-	-	-	-	-	-	-	-	-	6	6	6	6	6	6	6	-
C/R 10/1500 PICKUP 4+CAB 2WD DIESEL	5775 00	AB			-	-	-	-	-	-	-	-	-	-	-	-	-	-	-	-	-	-	-	-	-	-	-	-	6	6	6	6	6	6	-
		Coll			-	-	-	-	-	-	-	-	-	-	-	-	-	-	-	-	-	-	-	-	-	-	-	-	8	8	8	8	8	8	-
		Comp			-	-	-	-	-	-	-	-	-	-	-	-	-	-	-	-	-	-	-	-	-	-	-	-	11	11	11	11	11	11	-
		DCPD			-	-	-	-	-	-	-	-	-	-	-	-	-	-	-	-	-	-	-	-	-	-	-	-	5	5	5	5	5	5	-
C/R 10/1500 PICKUP REG CAB 2WD	5643 00	AB			-	-	-	-	-	-	-	-	-	-	-	-	-	-	-	-	-	-	-	-	-	-	-	-	5	5	5	5	5	5	-
		Coll			-	-	-	-	-	-	-	-	-	-	-	-	-	-	-	-	-	-	-	-	-	-	-	-	7	7	7	7	7	7	-
		Comp			-	-	-	-	-	-	-	-	-	-	-	-	-	-	-	-	-	-	-	-	-	-	-	-	11	11	11	11	11	11	-
		DCPD			-	-	-	-	-	-	-	-	-	-	-	-	-	-	-	-	-	-	-	-	-	-	-	-	4	4	4	4	4	4	-
C/R 10/1500 PICKUP REG CAB 2WD DIESEL	5652 00	AB			-	-	-	-	-	-	-	-	-	-	-	-	-	-	-	-	-	-	-	-	-	-	-	-	-	-	6	6	6	6	-
		Coll			-	-	-	-	-	-	-	-	-	-	-	-	-	-	-	-	-	-	-	-	-	-	-	-	-	-	6	6	6	6	-
		Comp			-	-	-	-	-	-	-	-	-	-	-	-	-	-	-	-	-	-	-	-	-	-	-	-	-	-	11	11	11	11	-
		DCPD			-	-	-	-	-	-	-	-	-	-	-	-	-	-	-	-	-	-	-	-	-	-	-	-	-	-	5	5	5	5	-
C/R 20/2500 PICKUP 4+CAB 2WD	5645 00	AB			-	-	-	-	-	-	-	-	-	-	-	-	-	-	-	-	-	-	-	-	-	-	6	6	6	6	6	6	6	6	-
		Coll			-	-	-	-	-	-	-	-	-	-	-	-	-	-	-	-	-	-	-	-	-	-	15	15	15	15	15	15	15	15	-
		Comp			-	-	-	-	-	-	-	-	-	-	-	-	-	-	-	-	-	-	-	-	-	-	26	26	26	26	26	26	26	26	-
		DCPD			-	-	-	-	-	-	-	-	-	-	-	-	-	-	-	-	-	-	-	-	-	-	5	5	5	5	5	5	5	5	-
C/R 20/2500 PICKUP 4+CAB 2WD DIESEL	5654 00	AB			-	-	-	-	-	-	-	-	-	-	-	-	-	-	-	-	-	-	-	-	-	-	5	5	5	5	5	5	5	5	-
		Coll			-	-	-	-	-	-	-	-	-	-	-	-	-	-	-	-	-	-	-	-	-	-	10	10	10	10	10	10	10	10	-
		Comp			-	-	-	-	-	-	-	-	-	-	-	-	-	-	-	-	-	-	-	-	-	-	18	18	18	18	18	18	18	18	-
		DCPD			-	-	-	-	-	-	-	-	-	-	-	-	-	-	-	-	-	-	-	-	-	-	5	5	5	5	5	5	5	5	-

√ - Approved Theft Deterrent System

MANUFACTURER/MODEL	CODE		24	23	22	21	20	19	18	17	16	15	14	13	12	11	10	09	08	07	06	05	04	03	02	01	00	99	98	97	96	95	94	93	92
CHEVROLET TRUCK/VAN																																			
C/R 20/2500 PICKUP REG CAB 2WD	5644 00	AB			-	-	-	-	-	-	-	-	-	-	-	-	-	-	-	-	-	-	-	-	-	-	5	5	5	5	5	5	5	5	-
		Coll			-	-	-	-	-	-	-	-	-	-	-	-	-	-	-	-	-	-	-	-	-	-	9	9	9	9	9	9	9	9	-
		Comp			-	-	-	-	-	-	-	-	-	-	-	-	-	-	-	-	-	-	-	-	-	-	31	31	31	31	31	31	31	31	-
		DCPD			-	-	-	-	-	-	-	-	-	-	-	-	-	-	-	-	-	-	-	-	-	-	6	6	6	6	6	6	6	6	-
C/R 20/2500 PICKUP REG CAB 2WD DIESEL	5653 00	AB			-	-	-	-	-	-	-	-	-	-	-	-	-	-	-	-	-	-	-	-	-	-	5	5	5	5	5	5	5	5	-
		Coll			-	-	-	-	-	-	-	-	-	-	-	-	-	-	-	-	-	-	-	-	-	-	8	8	8	8	8	8	8	8	-
		Comp			-	-	-	-	-	-	-	-	-	-	-	-	-	-	-	-	-	-	-	-	-	-	20	20	20	20	20	20	20	20	-
		DCPD			-	-	-	-	-	-	-	-	-	-	-	-	-	-	-	-	-	-	-	-	-	-	8	8	8	8	8	8	8	8	-
C/R 30/3500 PICKUP 4+CAB 2WD	5647 00	AB			-	-	-	-	-	-	-	-	-	-	-	-	-	-	-	-	-	-	-	-	-	-	5	5	5	5	5	5	5	5	-
		Coll			-	-	-	-	-	-	-	-	-	-	-	-	-	-	-	-	-	-	-	-	-	-	11	11	11	11	11	11	11	11	-
		Comp			-	-	-	-	-	-	-	-	-	-	-	-	-	-	-	-	-	-	-	-	-	-	13	13	13	13	13	13	13	13	-
		DCPD			-	-	-	-	-	-	-	-	-	-	-	-	-	-	-	-	-	-	-	-	-	-	6	6	6	6	6	6	6	6	-
C/R 30/3500 PICKUP 4+CAB 2WD DIESEL	5656 00	AB			-	-	-	-	-	-	-	-	-	-	-	-	-	-	-	-	-	-	-	-	-	-	5	5	5	5	5	5	5	5	-
		Coll			-	-	-	-	-	-	-	-	-	-	-	-	-	-	-	-	-	-	-	-	-	-	13	13	13	13	13	13	13	13	-
		Comp			-	-	-	-	-	-	-	-	-	-	-	-	-	-	-	-	-	-	-	-	-	-	15	15	15	15	15	15	15	15	-
		DCPD			-	-	-	-	-	-	-	-	-	-	-	-	-	-	-	-	-	-	-	-	-	-	2	2	2	2	2	2	2	2	-
C/R 30/3500 PICKUP REG CAB 2WD	5646 00	AB			-	-	-	-	-	-	-	-	-	-	-	-	-	-	-	-	-	-	-	-	-	-	4	4	4	4	4	4	4	4	-
		Coll			-	-	-	-	-	-	-	-	-	-	-	-	-	-	-	-	-	-	-	-	-	-	7	7	7	7	7	7	7	7	-
		Comp			-	-	-	-	-	-	-	-	-	-	-	-	-	-	-	-	-	-	-	-	-	-	17	17	17	17	17	17	17	17	-
		DCPD			-	-	-	-	-	-	-	-	-	-	-	-	-	-	-	-	-	-	-	-	-	-	6	6	6	6	6	6	6	6	-
C/R 30/3500 PICKUP REG CAB 2WD DIESEL	5655 00	AB			-	-	-	-	-	-	-	-	-	-	-	-	-	-	-	-	-	-	-	-	-	-	5	5	5	5	5	5	5	5	-
		Coll			-	-	-	-	-	-	-	-	-	-	-	-	-	-	-	-	-	-	-	-	-	-	9	9	9	9	9	9	9	9	-
		Comp			-	-	-	-	-	-	-	-	-	-	-	-	-	-	-	-	-	-	-	-	-	-	17	17	17	17	17	17	17	17	-
		DCPD			-	-	-	-	-	-	-	-	-	-	-	-	-	-	-	-	-	-	-	-	-	-	2	2	2	2	2	2	2	2	-
CAPTIVA SPORT LS 4DR 2WD	5901 00	AB			-	-	-	-	-	-	-	-	11	10	11	-	-	-	-	-	-	-	-	-	-	-	-	-	-	-	-	-	-	-	-
		Coll			-	-	-	-	-	-	-	-	30	30	29	-	-	-	-	-	-	-	-	-	-	-	-	-	-	-	-	-	-	-	-
		Comp			-	-	-	-	-	-	-	-	27	27	27	-	-	-	-	-	-	-	-	-	-	-	-	-	-	-	-	-	-	-	-
		DCPD			-	-	-	-	-	-	-	-	26	25	25	-	-	-	-	-	-	-	-	-	-	-	-	-	-	-	-	-	-	-	-
CAPTIVA SPORT LT 4DR 2WD	5901 01	AB			-	-	-	-	-	-	-	-	11	10	-	-	-	-	-	-	-	-	-	-	-	-	-	-	-	-	-	-	-	-	-
		Coll			-	-	-	-	-	-	-	-	30	30	-	-	-	-	-	-	-	-	-	-	-	-	-	-	-	-	-	-	-	-	-
		Comp			-	-	-	-	-	-	-	-	27	27	-	-	-	-	-	-	-	-	-	-	-	-	-	-	-	-	-	-	-	-	-
		DCPD			-	-	-	-	-	-	-	-	26	25	-	-	-	-	-	-	-	-	-	-	-	-	-	-	-	-	-	-	-	-	-
CAPTIVA SPORT LT V6 4DR 2WD	5902 00	AB			-	-	-	-	-	-	-	-	-	-	11	-	-	-	-	-	-	-	-	-	-	-	-	-	-	-	-	-	-	-	-
		Coll			-	-	-	-	-	-	-	-	-	-	29	-	-	-	-	-	-	-	-	-	-	-	-	-	-	-	-	-	-	-	-
		Comp			-	-	-	-	-	-	-	-	-	-	26	-	-	-	-	-	-	-	-	-	-	-	-	-	-	-	-	-	-	-	-
		DCPD			-	-	-	-	-	-	-	-	-	-	28	-	-	-	-	-	-	-	-	-	-	-	-	-	-	-	-	-	-	-	-
CAPTIVA SPORT LTZ 4DR 2WD	5901 02	AB			-	-	-	-	-	-	-	-	11	10	-	-	-	-	-	-	-	-	-	-	-	-	-	-	-	-	-	-	-	-	-
		Coll			-	-	-	-	-	-	-	-	30	30	-	-	-	-	-	-	-	-	-	-	-	-	-	-	-	-	-	-	-	-	-
		Comp			-	-	-	-	-	-	-	-	27	27	-	-	-	-	-	-	-	-	-	-	-	-	-	-	-	-	-	-	-	-	-
		DCPD			-	-	-	-	-	-	-	-	26	25	-	-	-	-	-	-	-	-	-	-	-	-	-	-	-	-	-	-	-	-	-
CAPTIVA SPORT LTZ V6 4DR AWD	5903 00	AB			-	-	-	-	-	-	-	-	-	-	11	-	-	-	-	-	-	-	-	-	-	-	-	-	-	-	-	-	-	-	-
		Coll			-	-	-	-	-	-	-	-	-	-	34	-	-	-	-	-	-	-	-	-	-	-	-	-	-	-	-	-	-	-	-
		Comp			-	-	-	-	-	-	-	-	-	-	30	-	-	-	-	-	-	-	-	-	-	-	-	-	-	-	-	-	-	-	-
		DCPD			-	-	-	-	-	-	-	-	-	-	26	-	-	-	-	-	-	-	-	-	-	-	-	-	-	-	-	-	-	-	-

√ - Approved Theft Deterrent System

MANUFACTURER/MODEL	CODE		24	23	22	21	20	19	18	17	16	15	14	13	12	11	10	09	08	07	06	05	04	03	02	01	00	99	98	97	96	95	94	93	92
CHEVROLET TRUCK/VAN																																			
CITY EXPRESS LS CARGO VAN	5794 00	AB			-	-	-	-	8	8	8	8	-	-	-	-	-	-	-	-	-	-	-	-	-	-	-	-	-	-	-	-	-	-	-
		Coll			-	-	-	-	21	17	18	17	-	-	-	-	-	-	-	-	-	-	-	-	-	-	-	-	-	-	-	-	-	-	-
		Comp			-	-	-	-	20	18	18	18	-	-	-	-	-	-	-	-	-	-	-	-	-	-	-	-	-	-	-	-	-	-	-
		DCPD			-	-	-	-	18	16	16	16	-	-	-	-	-	-	-	-	-	-	-	-	-	-	-	-	-	-	-	-	-	-	-
CITY EXPRESS LT CARGO VAN	5794 01	AB			-	-	-	-	8	8	8	8	-	-	-	-	-	-	-	-	-	-	-	-	-	-	-	-	-	-	-	-	-	-	-
		Coll			-	-	-	-	21	17	18	17	-	-	-	-	-	-	-	-	-	-	-	-	-	-	-	-	-	-	-	-	-	-	-
		Comp			-	-	-	-	20	18	18	18	-	-	-	-	-	-	-	-	-	-	-	-	-	-	-	-	-	-	-	-	-	-	-
		DCPD			-	-	-	-	18	16	16	16	-	-	-	-	-	-	-	-	-	-	-	-	-	-	-	-	-	-	-	-	-	-	-
COLORADO EXT CAB 2WD	5762 00	AB			-	-	7	7	6	6	6	6	-	-	-	-	-	-	-	-	-	6	6	-	-	-	-	-	-	-	-	-	-	-	-
		Coll			-	-	23	24	24	24	24	24	-	-	-	-	-	-	-	-	-	14	10	-	-	-	-	-	-	-	-	-	-	-	-
		Comp			-	-	27	26	24	24	24	23	-	-	-	-	-	-	-	-	-	13	11	-	-	-	-	-	-	-	-	-	-	-	-
		DCPD			-	-	26	26	25	24	23	25	-	-	-	-	-	-	-	-	-	13	12	-	-	-	-	-	-	-	-	-	-	-	-
COLORADO EXT CAB 4WD	5765 00	AB			-	-	-	-	-	-	-	-	-	-	-	-	-	-	-	-	-	8	8	-	-	-	-	-	-	-	-	-	-	-	-
		Coll			-	-	-	-	-	-	-	-	-	-	-	-	-	-	-	-	-	18	17	-	-	-	-	-	-	-	-	-	-	-	-
		Comp			-	-	-	-	-	-	-	-	-	-	-	-	-	-	-	-	-	16	14	-	-	-	-	-	-	-	-	-	-	-	-
		DCPD			-	-	-	-	-	-	-	-	-	-	-	-	-	-	-	-	-	11	11	-	-	-	-	-	-	-	-	-	-	-	-
COLORADO LS CREW CAB 2WD	5763 00	AB			-	-	-	-	-	-	-	-	-	-	-	-	-	-	-	-	-	6	7	-	-	-	-	-	-	-	-	-	-	-	-
		Coll			-	-	-	-	-	-	-	-	-	-	-	-	-	-	-	-	-	17	13	-	-	-	-	-	-	-	-	-	-	-	-
		Comp			-	-	-	-	-	-	-	-	-	-	-	-	-	-	-	-	-	14	12	-	-	-	-	-	-	-	-	-	-	-	-
		DCPD			-	-	-	-	-	-	-	-	-	-	-	-	-	-	-	-	-	16	13	-	-	-	-	-	-	-	-	-	-	-	-
COLORADO LS CREW CAB 4WD	5766 00	AB			-	-	-	-	-	-	-	-	-	-	-	-	-	-	-	-	-	9	8	-	-	-	-	-	-	-	-	-	-	-	-
		Coll			-	-	-	-	-	-	-	-	-	-	-	-	-	-	-	-	-	19	18	-	-	-	-	-	-	-	-	-	-	-	-
		Comp			-	-	-	-	-	-	-	-	-	-	-	-	-	-	-	-	-	17	16	-	-	-	-	-	-	-	-	-	-	-	-
		DCPD			-	-	-	-	-	-	-	-	-	-	-	-	-	-	-	-	-	13	12	-	-	-	-	-	-	-	-	-	-	-	-
COLORADO LS EXT CAB 2WD	5762 01	AB			-	-	-	-	-	-	-	-	-	-	-	6	-	6	6	6	6	6	6	-	-	-	-	-	-	-	-	-	-	-	-
		Coll			-	-	-	-	-	-	-	-	-	-	-	17	-	16	15	14	14	14	10	-	-	-	-	-	-	-	-	-	-	-	-
		Comp			-	-	-	-	-	-	-	-	-	-	-	19	-	19	17	19	14	13	11	-	-	-	-	-	-	-	-	-	-	-	-
		DCPD			-	-	-	-	-	-	-	-	-	-	-	18	-	17	17	15	14	13	12	-	-	-	-	-	-	-	-	-	-	-	-
COLORADO LS EXT CAB 4WD	5765 01	AB			-	-	-	-	-	-	-	-	-	-	-	8	8	-	9	8	9	8	8	-	-	-	-	-	-	-	-	-	-	-	-
		Coll			-	-	-	-	-	-	-	-	-	-	-	26	25	-	23	21	18	18	17	-	-	-	-	-	-	-	-	-	-	-	-
		Comp			-	-	-	-	-	-	-	-	-	-	-	23	23	-	21	21	17	16	14	-	-	-	-	-	-	-	-	-	-	-	-
		DCPD			-	-	-	-	-	-	-	-	-	-	-	15	15	-	13	12	11	11	11	-	-	-	-	-	-	-	-	-	-	-	-
COLORADO LS REG CAB 2WD	5761 01	AB			-	-	-	-	-	-	-	-	-	-	-	6	6	-	6	6	6	6	7	-	-	-	-	-	-	-	-	-	-	-	-
		Coll			-	-	-	-	-	-	-	-	-	-	-	21	21	-	20	15	14	14	10	-	-	-	-	-	-	-	-	-	-	-	-
		Comp			-	-	-	-	-	-	-	-	-	-	-	23	23	-	23	27	19	19	14	-	-	-	-	-	-	-	-	-	-	-	-
		DCPD			-	-	-	-	-	-	-	-	-	-	-	17	17	-	19	15	14	14	12	-	-	-	-	-	-	-	-	-	-	-	-
COLORADO LS REG CAB 4WD	5764 01	AB			-	-	-	-	-	-	-	-	-	-	-	9	-	-	8	9	8	8	8	-	-	-	-	-	-	-	-	-	-	-	-
		Coll			-	-	-	-	-	-	-	-	-	-	-	29	-	-	26	23	24	24	20	-	-	-	-	-	-	-	-	-	-	-	-
		Comp			-	-	-	-	-	-	-	-	-	-	-	30	-	-	30	30	23	21	19	-	-	-	-	-	-	-	-	-	-	-	-
		DCPD			-	-	-	-	-	-	-	-	-	-	-	20	-	-	18	13	13	14	13	-	-	-	-	-	-	-	-	-	-	-	-
COLORADO LT CREW CAB 2WD	5763 01	AB			-	8	7	7	7	7	6	7	-	-	6	7	6	7	6	6	6	-	-	-	-	-	-	-	-	-	-	-	-	-	-
		Coll			-	31	31	30	30	27	27	27	-	-	26	20	20	21	21	18	17	-	-	-	-	-	-	-	-	-	-	-	-	-	-
		Comp			-	28	27	28	28	24	25	24	-	-	20	19	19	19	16	19	14	-	-	-	-	-	-	-	-	-	-	-	-	-	-
		DCPD			-	29	29	29	30	29	27	29	-	-	23	21	20	21	19	17	16	-	-	-	-	-	-	-	-	-	-	-	-	-	-

√ - Approved Theft Deterrent System

MANUFACTURER/MODEL	CODE		24	23	22	21	20	19	18	17	16	15	14	13	12	11	10	09	08	07	06	05	04	03	02	01	00	99	98	97	96	95	94	93	92
CHEVROLET TRUCK/VAN																																			
COLORADO LT CREW CAB 2WD DIESEL	5795 01	AB			-	8	7	6	6	6	6	-	-	-	-	-	-	-	-	-	-	-	-	-	-	-	-	-	-	-	-	-	-	-	-
		Coll			-	21	21	21	21	21	19	-	-	-	-	-	-	-	-	-	-	-	-	-	-	-	-	-	-	-	-	-	-	-	-
		Comp			-	22	22	22	22	22	22	-	-	-	-	-	-	-	-	-	-	-	-	-	-	-	-	-	-	-	-	-	-	-	-
		DCPD			-	28	28	28	26	26	26	-	-	-	-	-	-	-	-	-	-	-	-	-	-	-	-	-	-	-	-	-	-	-	-
COLORADO LT CREW CAB 4WD	5766 01	AB			-	8	7	7	7	6	6	7	-	-	9	9	8	9	8	8	9	-	-	-	-	-	-	-	-	-	-	-	-	-	-
		Coll			-	38	38	38	38	38	38	38	-	-	30	27	25	25	25	21	21	-	-	-	-	-	-	-	-	-	-	-	-	-	-
		Comp			-	35	35	35	35	35	34	34	-	-	29	27	27	25	25	25	17	-	-	-	-	-	-	-	-	-	-	-	-	-	-
		DCPD			-	32	32	32	32	32	32	32	-	-	20	19	17	17	16	15	14	-	-	-	-	-	-	-	-	-	-	-	-	-	-
COLORADO LT CREW CAB 4WD DIESEL	5796 01	AB			-	8	7	7	7	6	6	-	-	-	-	-	-	-	-	-	-	-	-	-	-	-	-	-	-	-	-	-	-	-	-
		Coll			-	36	36	36	34	35	35	-	-	-	-	-	-	-	-	-	-	-	-	-	-	-	-	-	-	-	-	-	-	-	-
		Comp			-	36	36	36	35	35	34	-	-	-	-	-	-	-	-	-	-	-	-	-	-	-	-	-	-	-	-	-	-	-	-
		DCPD			-	32	32	32	32	32	32	-	-	-	-	-	-	-	-	-	-	-	-	-	-	-	-	-	-	-	-	-	-	-	-
COLORADO LT EXT CAB 2WD	5762 02	AB			-	8	7	7	6	6	6	6	-	-	7	6	6	6	6	6	6	-	-	-	-	-	-	-	-	-	-	-	-	-	-
		Coll			-	24	23	24	24	24	24	24	-	-	18	17	16	16	15	14	14	-	-	-	-	-	-	-	-	-	-	-	-	-	-
		Comp			-	27	27	26	24	24	24	23	-	-	19	19	19	19	17	19	14	-	-	-	-	-	-	-	-	-	-	-	-	-	-
		DCPD			-	26	26	26	25	24	23	25	-	-	17	18	16	17	17	15	14	-	-	-	-	-	-	-	-	-	-	-	-	-	-
COLORADO LT EXT CAB 4WD	5765 02	AB			-	8	7	7	6	6	6	7	-	-	9	8	8	9	9	8	9	-	-	-	-	-	-	-	-	-	-	-	-	-	-
		Coll			-	34	34	34	32	33	33	33	-	-	30	26	25	25	23	21	18	-	-	-	-	-	-	-	-	-	-	-	-	-	-
		Comp			-	34	32	32	31	32	32	31	-	-	27	23	23	22	21	21	17	-	-	-	-	-	-	-	-	-	-	-	-	-	-
		DCPD			-	32	32	32	32	32	32	32	-	-	18	15	15	14	13	12	11	-	-	-	-	-	-	-	-	-	-	-	-	-	-
COLORADO LT REG CAB 2WD	5761 02	AB			-	-	-	-	-	-	-	-	-	-	6	6	6	6	6	6	6	-	-	-	-	-	-	-	-	-	-	-	-	-	-
		Coll			-	-	-	-	-	-	-	-	-	-	21	21	21	21	20	15	14	-	-	-	-	-	-	-	-	-	-	-	-	-	-
		Comp			-	-	-	-	-	-	-	-	-	-	23	23	23	23	23	27	19	-	-	-	-	-	-	-	-	-	-	-	-	-	-
		DCPD			-	-	-	-	-	-	-	-	-	-	18	17	17	17	19	15	14	-	-	-	-	-	-	-	-	-	-	-	-	-	-
COLORADO LT REG CAB 4WD	5764 02	AB			-	-	-	-	-	-	-	-	-	-	9	9	9	9	8	9	8	-	-	-	-	-	-	-	-	-	-	-	-	-	-
		Coll			-	-	-	-	-	-	-	-	-	-	34	29	30	29	26	23	24	-	-	-	-	-	-	-	-	-	-	-	-	-	-
		Comp			-	-	-	-	-	-	-	-	-	-	30	30	30	30	30	30	23	-	-	-	-	-	-	-	-	-	-	-	-	-	-
		DCPD			-	-	-	-	-	-	-	-	-	-	29	20	19	17	18	13	13	-	-	-	-	-	-	-	-	-	-	-	-	-	-
COLORADO REG CAB 2WD	5761 00	AB			-	-	-	-	-	-	-	-	-	-	-	-	-	-	-	-	-	6	7	-	-	-	-	-	-	-	-	-	-	-	-
		Coll			-	-	-	-	-	-	-	-	-	-	-	-	-	-	-	-	-	14	10	-	-	-	-	-	-	-	-	-	-	-	-
		Comp			-	-	-	-	-	-	-	-	-	-	-	-	-	-	-	-	-	19	14	-	-	-	-	-	-	-	-	-	-	-	-
		DCPD			-	-	-	-	-	-	-	-	-	-	-	-	-	-	-	-	-	14	12	-	-	-	-	-	-	-	-	-	-	-	-
COLORADO REG CAB 4WD	5764 00	AB			-	-	-	-	-	-	-	-	-	-	-	-	-	-	-	-	-	8	8	-	-	-	-	-	-	-	-	-	-	-	-
		Coll			-	-	-	-	-	-	-	-	-	-	-	-	-	-	-	-	-	24	20	-	-	-	-	-	-	-	-	-	-	-	-
		Comp			-	-	-	-	-	-	-	-	-	-	-	-	-	-	-	-	-	21	19	-	-	-	-	-	-	-	-	-	-	-	-
		DCPD			-	-	-	-	-	-	-	-	-	-	-	-	-	-	-	-	-	14	13	-	-	-	-	-	-	-	-	-	-	-	-
COLORADO WT CREW CAB 2WD	5763 02	AB			-	8	7	7	7	7	6	7	-	-	-	-	-	-	-	-	-	-	-	-	-	-	-	-	-	-	-	-	-	-	-
		Coll			-	31	31	30	30	27	27	27	-	-	-	-	-	-	-	-	-	-	-	-	-	-	-	-	-	-	-	-	-	-	-
		Comp			-	28	27	28	28	24	25	24	-	-	-	-	-	-	-	-	-	-	-	-	-	-	-	-	-	-	-	-	-	-	-
		DCPD			-	29	29	29	30	29	27	29	-	-	-	-	-	-	-	-	-	-	-	-	-	-	-	-	-	-	-	-	-	-	-
COLORADO WT CREW CAB 2WD DIESEL	5795 00	AB			-	-	7	6	6	6	6	-	-	-	-	-	-	-	-	-	-	-	-	-	-	-	-	-	-	-	-	-	-	-	-
		Coll			-	-	21	21	21	21	19	-	-	-	-	-	-	-	-	-	-	-	-	-	-	-	-	-	-	-	-	-	-	-	-
		Comp			-	-	22	22	22	22	22	-	-	-	-	-	-	-	-	-	-	-	-	-	-	-	-	-	-	-	-	-	-	-	-
		DCPD			-	-	28	28	26	26	26	-	-	-	-	-	-	-	-	-	-	-	-	-	-	-	-	-	-	-	-	-	-	-	-

√ - Approved Theft Deterrent System

MANUFACTURER/MODEL	CODE		24	23	22	21	20	19	18	17	16	15	14	13	12	11	10	09	08	07	06	05	04	03	02	01	00	99	98	97	96	95	94	93	92
CHEVROLET TRUCK/VAN																																			
COLORADO WT CREW CAB 4WD	5766 02	AB			-	8	7	7	7	6	6	7	-	-	-	-	-	-	-	-	-	-	-	-	-	-	-	-	-	-	-	-	-	-	-
		Coll			-	38	38	38	38	38	38	38	-	-	-	-	-	-	-	-	-	-	-	-	-	-	-	-	-	-	-	-	-	-	-
		Comp			-	35	35	35	35	35	34	34	-	-	-	-	-	-	-	-	-	-	-	-	-	-	-	-	-	-	-	-	-	-	-
		DCPD			-	32	32	32	32	32	32	32	-	-	-	-	-	-	-	-	-	-	-	-	-	-	-	-	-	-	-	-	-	-	-
COLORADO WT CREW CAB 4WD DIESEL	5796 00	AB			-	8	7	7	7	6	6	-	-	-	-	-	-	-	-	-	-	-	-	-	-	-	-	-	-	-	-	-	-	-	-
		Coll			-	36	36	36	34	35	35	-	-	-	-	-	-	-	-	-	-	-	-	-	-	-	-	-	-	-	-	-	-	-	-
		Comp			-	36	36	36	35	35	34	-	-	-	-	-	-	-	-	-	-	-	-	-	-	-	-	-	-	-	-	-	-	-	-
		DCPD			-	32	32	32	32	32	32	-	-	-	-	-	-	-	-	-	-	-	-	-	-	-	-	-	-	-	-	-	-	-	-
COLORADO WT EXT CAB 2WD	5762 03	AB			-	8	7	7	6	6	6	6	-	-	-	-	-	-	-	-	-	-	-	-	-	-	-	-	-	-	-	-	-	-	-
		Coll			-	24	23	24	24	24	24	24	-	-	-	-	-	-	-	-	-	-	-	-	-	-	-	-	-	-	-	-	-	-	-
		Comp			-	27	27	26	24	24	24	23	-	-	-	-	-	-	-	-	-	-	-	-	-	-	-	-	-	-	-	-	-	-	-
		DCPD			-	26	26	26	25	24	23	25	-	-	-	-	-	-	-	-	-	-	-	-	-	-	-	-	-	-	-	-	-	-	-
COLORADO WT EXT CAB 2WD DIESEL	5895 00	AB			-	-	-	6	6	-	-	-	-	-	-	-	-	-	-	-	-	-	-	-	-	-	-	-	-	-	-	-	-	-	-
		Coll			-	-	-	25	25	-	-	-	-	-	-	-	-	-	-	-	-	-	-	-	-	-	-	-	-	-	-	-	-	-	-
		Comp			-	-	-	27	27	-	-	-	-	-	-	-	-	-	-	-	-	-	-	-	-	-	-	-	-	-	-	-	-	-	-
		DCPD			-	-	-	27	27	-	-	-	-	-	-	-	-	-	-	-	-	-	-	-	-	-	-	-	-	-	-	-	-	-	-
COLORADO WT EXT CAB 4WD	5765 03	AB			-	8	7	7	6	6	6	7	-	-	-	-	-	-	-	-	-	-	-	-	-	-	-	-	-	-	-	-	-	-	-
		Coll			-	34	34	34	32	33	33	33	-	-	-	-	-	-	-	-	-	-	-	-	-	-	-	-	-	-	-	-	-	-	-
		Comp			-	34	32	32	31	32	32	31	-	-	-	-	-	-	-	-	-	-	-	-	-	-	-	-	-	-	-	-	-	-	-
		DCPD			-	32	32	32	32	32	32	32	-	-	-	-	-	-	-	-	-	-	-	-	-	-	-	-	-	-	-	-	-	-	-
COLORADO WT EXT CAB 4WD DIESEL	5799 00	AB			-	8	7	7	7	7	-	-	-	-	-	-	-	-	-	-	-	-	-	-	-	-	-	-	-	-	-	-	-	-	-
		Coll			-	39	39	39	34	34	-	-	-	-	-	-	-	-	-	-	-	-	-	-	-	-	-	-	-	-	-	-	-	-	-
		Comp			-	33	33	33	33	33	-	-	-	-	-	-	-	-	-	-	-	-	-	-	-	-	-	-	-	-	-	-	-	-	-
		DCPD			-	32	32	32	32	32	-	-	-	-	-	-	-	-	-	-	-	-	-	-	-	-	-	-	-	-	-	-	-	-	-
COLORADO WT REG CAB 2WD	5761 03	AB			-	-	-	-	-	-	-	-	-	-	6	6	-	-	-	-	-	-	-	-	-	-	-	-	-	-	-	-	-	-	-
		Coll			-	-	-	-	-	-	-	-	-	-	21	21	-	-	-	-	-	-	-	-	-	-	-	-	-	-	-	-	-	-	-
		Comp			-	-	-	-	-	-	-	-	-	-	23	23	-	-	-	-	-	-	-	-	-	-	-	-	-	-	-	-	-	-	-
		DCPD			-	-	-	-	-	-	-	-	-	-	18	17	-	-	-	-	-	-	-	-	-	-	-	-	-	-	-	-	-	-	-
COLORADO Z71 CREW CAB 2WD	5763 03	AB			-	8	7	7	7	7	6	7	-	-	-	-	-	-	-	-	-	-	-	-	-	-	-	-	-	-	-	-	-	-	-
		Coll			-	31	31	30	30	27	27	27	-	-	-	-	-	-	-	-	-	-	-	-	-	-	-	-	-	-	-	-	-	-	-
		Comp			-	28	27	28	28	24	25	24	-	-	-	-	-	-	-	-	-	-	-	-	-	-	-	-	-	-	-	-	-	-	-
		DCPD			-	29	29	29	30	29	27	29	-	-	-	-	-	-	-	-	-	-	-	-	-	-	-	-	-	-	-	-	-	-	-
COLORADO Z71 CREW CAB 2WD DIESEL	5795 02	AB			-	-	-	6	6	6	6	-	-	-	-	-	-	-	-	-	-	-	-	-	-	-	-	-	-	-	-	-	-	-	-
		Coll			-	-	-	21	21	21	19	-	-	-	-	-	-	-	-	-	-	-	-	-	-	-	-	-	-	-	-	-	-	-	-
		Comp			-	-	-	22	22	22	22	-	-	-	-	-	-	-	-	-	-	-	-	-	-	-	-	-	-	-	-	-	-	-	-
		DCPD			-	-	-	28	26	26	26	-	-	-	-	-	-	-	-	-	-	-	-	-	-	-	-	-	-	-	-	-	-	-	-
COLORADO Z71 CREW CAB 4WD	5766 03	AB			-	8	7	7	7	6	6	7	-	-	-	-	-	-	-	-	-	-	-	-	-	-	-	-	-	-	-	-	-	-	-
		Coll			-	38	38	38	38	38	38	38	-	-	-	-	-	-	-	-	-	-	-	-	-	-	-	-	-	-	-	-	-	-	-
		Comp			-	35	35	35	35	35	34	34	-	-	-	-	-	-	-	-	-	-	-	-	-	-	-	-	-	-	-	-	-	-	-
		DCPD			-	32	32	32	32	32	32	32	-	-	-	-	-	-	-	-	-	-	-	-	-	-	-	-	-	-	-	-	-	-	-
COLORADO Z71 CREW CAB 4WD DIESEL	5796 02	AB			-	8	7	7	7	6	6	-	-	-	-	-	-	-	-	-	-	-	-	-	-	-	-	-	-	-	-	-	-	-	-
		Coll			-	36	36	36	34	35	35	-	-	-	-	-	-	-	-	-	-	-	-	-	-	-	-	-	-	-	-	-	-	-	-
		Comp			-	36	36	36	35	35	34	-	-	-	-	-	-	-	-	-	-	-	-	-	-	-	-	-	-	-	-	-	-	-	-
		DCPD			-	32	32	32	32	32	32	-	-	-	-	-	-	-	-	-	-	-	-	-	-	-	-	-	-	-	-	-	-	-	-

√ - Approved Theft Deterrent System

MANUFACTURER/MODEL	CODE		24	23	22	21	20	19	18	17	16	15	14	13	12	11	10	09	08	07	06	05	04	03	02	01	00	99	98	97	96	95	94	93	92
CHEVROLET TRUCK/VAN																																			
COLORADO Z71 EXT CAB 2WD	5762 04	AB			-	-	-	7	6	6	6	6	-	-	-	-	-	-	-	-	-	-	-	-	-	-	-	-	-	-	-	-	-	-	-
		Coll			-	-	-	24	24	24	24	24	-	-	-	-	-	-	-	-	-	-	-	-	-	-	-	-	-	-	-	-	-	-	-
		Comp			-	-	-	26	24	24	24	23	-	-	-	-	-	-	-	-	-	-	-	-	-	-	-	-	-	-	-	-	-	-	-
		DCPD			-	-	-	26	25	24	23	25	-	-	-	-	-	-	-	-	-	-	-	-	-	-	-	-	-	-	-	-	-	-	-
COLORADO Z71 EXT CAB 4WD	5765 04	AB			-	8	7	7	6	6	6	7	-	-	-	-	-	-	-	-	-	-	-	-	-	-	-	-	-	-	-	-	-	-	-
		Coll			-	34	34	34	32	33	33	33	-	-	-	-	-	-	-	-	-	-	-	-	-	-	-	-	-	-	-	-	-	-	-
		Comp			-	34	32	32	31	32	32	31	-	-	-	-	-	-	-	-	-	-	-	-	-	-	-	-	-	-	-	-	-	-	-
		DCPD			-	32	32	32	32	32	32	32	-	-	-	-	-	-	-	-	-	-	-	-	-	-	-	-	-	-	-	-	-	-	-
COLORADO ZR2 CREW CAB 4WD	5766 04	AB			-	8	7	7	7	6	-	-	-	-	-	-	-	-	-	-	-	-	-	-	-	-	-	-	-	-	-	-	-	-	-
		Coll			-	38	38	38	38	38	-	-	-	-	-	-	-	-	-	-	-	-	-	-	-	-	-	-	-	-	-	-	-	-	-
		Comp			-	35	35	35	35	35	-	-	-	-	-	-	-	-	-	-	-	-	-	-	-	-	-	-	-	-	-	-	-	-	-
		DCPD			-	32	32	32	32	32	-	-	-	-	-	-	-	-	-	-	-	-	-	-	-	-	-	-	-	-	-	-	-	-	-
COLORADO ZR2 CREW CAB 4WD DIESEL	5796 03	AB			-	8	7	7	7	6	-	-	-	-	-	-	-	-	-	-	-	-	-	-	-	-	-	-	-	-	-	-	-	-	-
		Coll			-	36	36	36	34	35	-	-	-	-	-	-	-	-	-	-	-	-	-	-	-	-	-	-	-	-	-	-	-	-	-
		Comp			-	36	36	36	35	35	-	-	-	-	-	-	-	-	-	-	-	-	-	-	-	-	-	-	-	-	-	-	-	-	-
		DCPD			-	32	32	32	32	32	-	-	-	-	-	-	-	-	-	-	-	-	-	-	-	-	-	-	-	-	-	-	-	-	-
COLORADO ZR2 EXT CAB 4WD	5765 05	AB			-	8	7	7	6	6	-	-	-	-	-	-	-	-	-	-	-	-	-	-	-	-	-	-	-	-	-	-	-	-	-
		Coll			-	34	34	34	32	33	-	-	-	-	-	-	-	-	-	-	-	-	-	-	-	-	-	-	-	-	-	-	-	-	-
		Comp			-	34	32	32	31	32	-	-	-	-	-	-	-	-	-	-	-	-	-	-	-	-	-	-	-	-	-	-	-	-	-
		DCPD			-	32	32	32	32	32	-	-	-	-	-	-	-	-	-	-	-	-	-	-	-	-	-	-	-	-	-	-	-	-	-
COLORADO ZR2 EXT CAB 4WD DIESEL	5799 01	AB			-	8	7	7	7	7	-	-	-	-	-	-	-	-	-	-	-	-	-	-	-	-	-	-	-	-	-	-	-	-	-
		Coll			-	39	39	39	34	34	-	-	-	-	-	-	-	-	-	-	-	-	-	-	-	-	-	-	-	-	-	-	-	-	-
		Comp			-	33	33	33	33	33	-	-	-	-	-	-	-	-	-	-	-	-	-	-	-	-	-	-	-	-	-	-	-	-	-
		DCPD			-	32	32	32	32	32	-	-	-	-	-	-	-	-	-	-	-	-	-	-	-	-	-	-	-	-	-	-	-	-	-
EQUINOX LS 4DR 2WD	5876 00	AB			-	9	9	9	10	10	10	11	11	11	11	11	11	-	-	-	-	-	-	-	-	-	-	-	-	-	-	-	-	-	-
		Coll			-	35	35	34	33	36	37	33	33	32	31	29	25	-	-	-	-	-	-	-	-	-	-	-	-	-	-	-	-	-	-
		Comp			-	22	22	22	23	24	24	24	20	19	19	19	17	-	-	-	-	-	-	-	-	-	-	-	-	-	-	-	-	-	-
		DCPD			-	38	38	38	39	39	39	38	35	34	30	30	29	-	-	-	-	-	-	-	-	-	-	-	-	-	-	-	-	-	-
EQUINOX LS 4DR AWD	5878 00	AB			-	9	9	9	9	9	9	9	9	9	9	10	10	-	-	-	-	-	-	-	-	-	-	-	-	-	-	-	-	-	-
		Coll			-	37	38	38	38	36	36	36	35	34	30	28	28	-	-	-	-	-	-	-	-	-	-	-	-	-	-	-	-	-	-
		Comp			-	36	35	35	34	32	32	32	32	32	30	29	27	-	-	-	-	-	-	-	-	-	-	-	-	-	-	-	-	-	-
		DCPD			-	40	40	40	38	38	36	36	33	33	30	29	29	-	-	-	-	-	-	-	-	-	-	-	-	-	-	-	-	-	-
EQUINOX LS V6 4DR 2WD	5859 00	AB			-	-	-	-	-	-	-	-	-	11	11	11	11	11	11	11	11	11	-	-	-	-	-	-	-	-	-	-	-	-	-
		Coll			-	-	-	-	-	-	-	-	-	25	25	23	23	20	18	17	17	17	-	-	-	-	-	-	-	-	-	-	-	-	-
		Comp			-	-	-	-	-	-	-	-	-	20	19	19	19	16	17	√14	14	14	-	-	-	-	-	-	-	-	-	-	-	-	-
		DCPD			-	-	-	-	-	-	-	-	-	32	28	25	25	22	21	19	18	16	-	-	-	-	-	-	-	-	-	-	-	-	-
EQUINOX LS V6 4DR AWD	5860 00	AB			-	-	-	-	-	-	-	-	-	9	9	9	9	9	9	9	9	9	-	-	-	-	-	-	-	-	-	-	-	-	-
		Coll			-	-	-	-	-	-	-	-	-	32	30	28	26	23	21	20	21	19	-	-	-	-	-	-	-	-	-	-	-	-	-
		Comp			-	-	-	-	-	-	-	-	-	30	30	27	25	22	21	√20	20	20	-	-	-	-	-	-	-	-	-	-	-	-	-
		DCPD			-	-	-	-	-	-	-	-	-	26	27	25	24	21	19	17	17	15	-	-	-	-	-	-	-	-	-	-	-	-	-
EQUINOX LT 2.0T 4DR AWD	5894 00	AB			-	-	9	9	9	-	-	-	-	-	-	-	-	-	-	-	-	-	-	-	-	-	-	-	-	-	-	-	-	-	-
		Coll			-	-	38	38	37	-	-	-	-	-	-	-	-	-	-	-	-	-	-	-	-	-	-	-	-	-	-	-	-	-	-
		Comp			-	-	35	34	32	-	-	-	-	-	-	-	-	-	-	-	-	-	-	-	-	-	-	-	-	-	-	-	-	-	-
		DCPD			-	-	40	40	40	-	-	-	-	-	-	-	-	-	-	-	-	-	-	-	-	-	-	-	-	-	-	-	-	-	-

√ - Approved Theft Deterrent System

MANUFACTURER/MODEL	CODE		24	23	22	21	20	19	18	17	16	15	14	13	12	11	10	09	08	07	06	05	04	03	02	01	00	99	98	97	96	95	94	93	92
CHEVROLET TRUCK/VAN																																			
EQUINOX LT 4DR 2WD	5876 01	AB			-	9	9	9	10	10	10	11	11	11	11	11	11	-	-	-	-	-	-	-	-	-	-	-	-	-	-	-	-	-	-
		Coll			-	35	35	34	33	36	37	33	33	32	31	29	25	-	-	-	-	-	-	-	-	-	-	-	-	-	-	-	-	-	-
		Comp			-	22	22	22	23	24	24	24	20	19	19	19	17	-	-	-	-	-	-	-	-	-	-	-	-	-	-	-	-	-	-
		DCPD			-	38	38	38	39	39	39	38	35	34	30	30	29	-	-	-	-	-	-	-	-	-	-	-	-	-	-	-	-	-	-
EQUINOX LT 4DR 2WD DIESEL	5896 00	AB			-	-	-	10	10	-	-	-	-	-	-	-	-	-	-	-	-	-	-	-	-	-	-	-	-	-	-	-	-	-	-
		Coll			-	-	-	31	31	-	-	-	-	-	-	-	-	-	-	-	-	-	-	-	-	-	-	-	-	-	-	-	-	-	-
		Comp			-	-	-	23	25	-	-	-	-	-	-	-	-	-	-	-	-	-	-	-	-	-	-	-	-	-	-	-	-	-	-
		DCPD			-	-	-	33	34	-	-	-	-	-	-	-	-	-	-	-	-	-	-	-	-	-	-	-	-	-	-	-	-	-	-
EQUINOX LT 4DR AWD	5878 01	AB			-	9	9	9	9	9	9	9	9	9	9	10	10	-	-	-	-	-	-	-	-	-	-	-	-	-	-	-	-	-	-
		Coll			-	37	38	38	38	36	36	36	35	34	30	28	28	-	-	-	-	-	-	-	-	-	-	-	-	-	-	-	-	-	-
		Comp			-	36	35	35	34	32	32	32	32	32	30	29	27	-	-	-	-	-	-	-	-	-	-	-	-	-	-	-	-	-	-
		DCPD			-	40	40	40	38	38	36	36	33	33	30	29	29	-	-	-	-	-	-	-	-	-	-	-	-	-	-	-	-	-	-
EQUINOX LT 4DR AWD DIESEL	5897 01	AB			-	-	-	10	10	-	-	-	-	-	-	-	-	-	-	-	-	-	-	-	-	-	-	-	-	-	-	-	-	-	-
		Coll			-	-	-	41	36	-	-	-	-	-	-	-	-	-	-	-	-	-	-	-	-	-	-	-	-	-	-	-	-	-	-
		Comp			-	-	-	35	32	-	-	-	-	-	-	-	-	-	-	-	-	-	-	-	-	-	-	-	-	-	-	-	-	-	-
		DCPD			-	-	-	35	35	-	-	-	-	-	-	-	-	-	-	-	-	-	-	-	-	-	-	-	-	-	-	-	-	-	-
EQUINOX LT V6 4DR 2WD	5859 01	AB			-	-	-	-	-	10	10	10	10	11	11	11	11	11	11	11	11	11	-	-	-	-	-	-	-	-	-	-	-	-	-
		Coll			-	-	-	-	-	30	27	26	26	25	25	23	23	20	18	17	17	17	-	-	-	-	-	-	-	-	-	-	-	-	-
		Comp			-	-	-	-	-	23	21	19	19	20	19	19	19	16	17	√14	14	14	-	-	-	-	-	-	-	-	-	-	-	-	-
		DCPD			-	-	-	-	-	32	33	33	33	32	28	25	25	22	21	19	18	16	-	-	-	-	-	-	-	-	-	-	-	-	-
EQUINOX LT V6 4DR AWD	5860 01	AB			-	-	-	-	-	9	9	9	9	9	9	9	9	9	9	9	9	9	-	-	-	-	-	-	-	-	-	-	-	-	-
		Coll			-	-	-	-	-	34	34	34	32	32	30	28	26	23	21	20	21	19	-	-	-	-	-	-	-	-	-	-	-	-	-
		Comp			-	-	-	-	-	32	32	31	30	30	30	27	25	22	21	√20	20	20	-	-	-	-	-	-	-	-	-	-	-	-	-
		DCPD			-	-	-	-	-	30	31	29	30	26	27	25	24	21	19	17	17	15	-	-	-	-	-	-	-	-	-	-	-	-	-
EQUINOX LTZ 4DR 2WD	5877 00	AB			-	-	-	-	-	-	10	-	11	11	11	11	11	-	-	-	-	-	-	-	-	-	-	-	-	-	-	-	-	-	-
		Coll			-	-	-	-	-	-	28	-	30	30	30	29	25	-	-	-	-	-	-	-	-	-	-	-	-	-	-	-	-	-	-
		Comp			-	-	-	-	-	-	23	-	23	21	21	20	19	-	-	-	-	-	-	-	-	-	-	-	-	-	-	-	-	-	-
		DCPD			-	-	-	-	-	-	34	-	34	34	34	34	31	-	-	-	-	-	-	-	-	-	-	-	-	-	-	-	-	-	-
EQUINOX LTZ 4DR AWD	5879 00	AB			-	-	-	-	-	-	9	9	9	10	10	10	10	-	-	-	-	-	-	-	-	-	-	-	-	-	-	-	-	-	-
		Coll			-	-	-	-	-	-	36	35	36	36	33	31	31	-	-	-	-	-	-	-	-	-	-	-	-	-	-	-	-	-	-
		Comp			-	-	-	-	-	-	34	33	33	33	32	31	30	-	-	-	-	-	-	-	-	-	-	-	-	-	-	-	-	-	-
		DCPD			-	-	-	-	-	-	36	36	36	36	32	30	30	-	-	-	-	-	-	-	-	-	-	-	-	-	-	-	-	-	-
EQUINOX LTZ V6 4DR 2WD	5870 01	AB			-	-	-	-	-	-	11	-	11	11	11	11	11	-	11	-	-	-	-	-	-	-	-	-	-	-	-	-	-	-	-
		Coll			-	-	-	-	-	-	33	-	31	29	30	29	27	-	29	-	-	-	-	-	-	-	-	-	-	-	-	-	-	-	-
		Comp			-	-	-	-	-	-	30	-	27	24	24	25	22	-	20	-	-	-	-	-	-	-	-	-	-	-	-	-	-	-	-
		DCPD			-	-	-	-	-	-	38	-	34	34	33	31	30	-	29	-	-	-	-	-	-	-	-	-	-	-	-	-	-	-	-
EQUINOX LTZ V6 4DR AWD	5871 01	AB			-	-	-	-	-	-	9	9	9	9	9	9	9	9	9	-	-	-	-	-	-	-	-	-	-	-	-	-	-	-	-
		Coll			-	-	-	-	-	-	34	34	34	32	32	31	30	27	27	-	-	-	-	-	-	-	-	-	-	-	-	-	-	-	-
		Comp			-	-	-	-	-	-	34	34	34	34	32	32	31	30	30	-	-	-	-	-	-	-	-	-	-	-	-	-	-	-	-
		DCPD			-	-	-	-	-	-	34	34	35	32	31	30	29	27	26	-	-	-	-	-	-	-	-	-	-	-	-	-	-	-	-
EQUINOX PREMIER 2.0T 4DR AWD	5894 01	AB			-	-	9	9	9	-	-	-	-	-	-	-	-	-	-	-	-	-	-	-	-	-	-	-	-	-	-	-	-	-	-
		Coll			-	-	38	38	37	-	-	-	-	-	-	-	-	-	-	-	-	-	-	-	-	-	-	-	-	-	-	-	-	-	-
		Comp			-	-	35	34	32	-	-	-	-	-	-	-	-	-	-	-	-	-	-	-	-	-	-	-	-	-	-	-	-	-	-
		DCPD			-	-	40	40	40	-	-	-	-	-	-	-	-	-	-	-	-	-	-	-	-	-	-	-	-	-	-	-	-	-	-

√ - Approved Theft Deterrent System

MANUFACTURER/MODEL	CODE		24	23	22	21	20	19	18	17	16	15	14	13	12	11	10	09	08	07	06	05	04	03	02	01	00	99	98	97	96	95	94	93	92
CHEVROLET TRUCK/VAN																																			
EQUINOX PREMIER 4DR 2WD	5876 02	AB			-	-	-	-	10	10	-	-	-	-	-	-	-	-	-	-	-	-	-	-	-	-	-	-	-	-	-	-	-	-	-
		Coll			-	-	-	-	33	36	-	-	-	-	-	-	-	-	-	-	-	-	-	-	-	-	-	-	-	-	-	-	-	-	-
		Comp			-	-	-	-	23	24	-	-	-	-	-	-	-	-	-	-	-	-	-	-	-	-	-	-	-	-	-	-	-	-	-
		DCPD			-	-	-	-	39	39	-	-	-	-	-	-	-	-	-	-	-	-	-	-	-	-	-	-	-	-	-	-	-	-	-
EQUINOX PREMIER 4DR AWD	5878 02	AB			-	9	9	9	9	9	-	-	-	-	-	-	-	-	-	-	-	-	-	-	-	-	-	-	-	-	-	-	-	-	-
		Coll			-	37	38	38	38	36	-	-	-	-	-	-	-	-	-	-	-	-	-	-	-	-	-	-	-	-	-	-	-	-	-
		Comp			-	36	35	35	34	32	-	-	-	-	-	-	-	-	-	-	-	-	-	-	-	-	-	-	-	-	-	-	-	-	-
		DCPD			-	40	40	40	38	38	-	-	-	-	-	-	-	-	-	-	-	-	-	-	-	-	-	-	-	-	-	-	-	-	-
EQUINOX PREMIER 4DR AWD DIESEL	5897 00	AB			-	-	-	10	10	-	-	-	-	-	-	-	-	-	-	-	-	-	-	-	-	-	-	-	-	-	-	-	-	-	-
		Coll			-	-	-	41	36	-	-	-	-	-	-	-	-	-	-	-	-	-	-	-	-	-	-	-	-	-	-	-	-	-	-
		Comp			-	-	-	35	32	-	-	-	-	-	-	-	-	-	-	-	-	-	-	-	-	-	-	-	-	-	-	-	-	-	-
		DCPD			-	-	-	35	35	-	-	-	-	-	-	-	-	-	-	-	-	-	-	-	-	-	-	-	-	-	-	-	-	-	-
EQUINOX PREMIER V6 4DR 2WD	5859 02	AB			-	-	-	-	-	10	-	-	-	-	-	-	-	-	-	-	-	-	-	-	-	-	-	-	-	-	-	-	-	-	-
		Coll			-	-	-	-	-	30	-	-	-	-	-	-	-	-	-	-	-	-	-	-	-	-	-	-	-	-	-	-	-	-	-
		Comp			-	-	-	-	-	23	-	-	-	-	-	-	-	-	-	-	-	-	-	-	-	-	-	-	-	-	-	-	-	-	-
		DCPD			-	-	-	-	-	32	-	-	-	-	-	-	-	-	-	-	-	-	-	-	-	-	-	-	-	-	-	-	-	-	-
EQUINOX PREMIER V6 4DR AWD	5860 02	AB			-	-	-	-	-	9	-	-	-	-	-	-	-	-	-	-	-	-	-	-	-	-	-	-	-	-	-	-	-	-	-
		Coll			-	-	-	-	-	34	-	-	-	-	-	-	-	-	-	-	-	-	-	-	-	-	-	-	-	-	-	-	-	-	-
		Comp			-	-	-	-	-	32	-	-	-	-	-	-	-	-	-	-	-	-	-	-	-	-	-	-	-	-	-	-	-	-	-
		DCPD			-	-	-	-	-	30	-	-	-	-	-	-	-	-	-	-	-	-	-	-	-	-	-	-	-	-	-	-	-	-	-
EQUINOX SPORT V6 4DR 2WD	5870 00	AB			-	-	-	-	-	-	-	-	-	-	-	-	-	11	11	-	-	-	-	-	-	-	-	-	-	-	-	-	-	-	-
		Coll			-	-	-	-	-	-	-	-	-	-	-	-	-	28	29	-	-	-	-	-	-	-	-	-	-	-	-	-	-	-	-
		Comp			-	-	-	-	-	-	-	-	-	-	-	-	-	19	20	-	-	-	-	-	-	-	-	-	-	-	-	-	-	-	-
		DCPD			-	-	-	-	-	-	-	-	-	-	-	-	-	30	29	-	-	-	-	-	-	-	-	-	-	-	-	-	-	-	-
EQUINOX SPORT V6 4DR AWD	5871 00	AB			-	-	-	-	-	-	-	-	-	-	-	-	-	9	9	-	-	-	-	-	-	-	-	-	-	-	-	-	-	-	-
		Coll			-	-	-	-	-	-	-	-	-	-	-	-	-	27	27	-	-	-	-	-	-	-	-	-	-	-	-	-	-	-	-
		Comp			-	-	-	-	-	-	-	-	-	-	-	-	-	30	30	-	-	-	-	-	-	-	-	-	-	-	-	-	-	-	-
		DCPD			-	-	-	-	-	-	-	-	-	-	-	-	-	27	26	-	-	-	-	-	-	-	-	-	-	-	-	-	-	-	-
EXPRESS 1500	5717 00	AB			-	-	-	-	-	-	-	-	-	-	-	-	-	-	-	-	8	8	8	8	8	8	8	8	8	8	8	-	-	-	-
		Coll			-	-	-	-	-	-	-	-	-	-	-	-	-	-	-	-	17	14	15	14	13	13	13	13	13	13	13	-	-	-	-
		Comp			-	-	-	-	-	-	-	-	-	-	-	-	-	-	-	-	30	25	26	23	20	20	20	20	20	20	20	-	-	-	-
		DCPD			-	-	-	-	-	-	-	-	-	-	-	-	-	-	-	-	15	14	13	13	12	12	12	12	12	12	12	-	-	-	-
EXPRESS 1500 AWD	5753 00	AB			-	-	-	-	-	-	-	-	-	-	-	-	-	-	-	-	8	8	8	8	-	-	-	-	-	-	-	-	-	-	-
		Coll			-	-	-	-	-	-	-	-	-	-	-	-	-	-	-	-	18	17	17	14	-	-	-	-	-	-	-	-	-	-	-
		Comp			-	-	-	-	-	-	-	-	-	-	-	-	-	-	-	-	35	30	32	30	-	-	-	-	-	-	-	-	-	-	-
		DCPD			-	-	-	-	-	-	-	-	-	-	-	-	-	-	-	-	17	17	18	15	-	-	-	-	-	-	-	-	-	-	-
EXPRESS 1500 CARGO VAN	5712 00	AB			-	-	-	-	-	-	-	-	7	7	7	7	7	8	7	7	7	7	7	7	8	8	8	8	8	8	8	-	-	-	-
		Coll			-	-	-	-	-	-	-	-	17	17	17	16	15	14	12	12	11	10	11	11	11	11	11	11	11	11	11	-	-	-	-
		Comp			-	-	-	-	-	-	-	-	18	18	17	19	18	18	17	16	15	17	14	13	13	13	13	13	13	13	13	-	-	-	-
		DCPD			-	-	-	-	-	-	-	-	16	16	16	16	16	15	14	13	12	11	11	10	9	9	9	9	9	9	9	-	-	-	-
EXPRESS 1500 CARGO VAN AWD	5751 00	AB			-	-	-	-	-	-	-	-	8	8	8	8	8	8	8	8	8	8	8	8	-	-	-	-	-	-	-	-	-	-	-
		Coll			-	-	-	-	-	-	-	-	27	27	24	25	17	19	19	17	17	17	17	11	-	-	-	-	-	-	-	-	-	-	-
		Comp			-	-	-	-	-	-	-	-	30	30	29	29	28	28	25	25	27	20	25	21	-	-	-	-	-	-	-	-	-	-	-
		DCPD			-	-	-	-	-	-	-	-	17	17	17	16	14	14	13	11	11	11	10	9	-	-	-	-	-	-	-	-	-	-	-

√ - Approved Theft Deterrent System

MANUFACTURER/MODEL	CODE		24	23	22	21	20	19	18	17	16	15	14	13	12	11	10	09	08	07	06	05	04	03	02	01	00	99	98	97	96	95	94	93	92
CHEVROLET TRUCK/VAN																																			
EXPRESS 1500 LS	5717 01	AB			-	-	-	-	-	-	-	-	7	8	8	8	8	8	8	8	8	8	8	8	8	8	8	8	8	8	8	-	-	-	-
		Coll			-	-	-	-	-	-	-	-	17	17	17	17	17	18	17	18	17	14	15	14	13	13	13	13	13	13	13	-	-	-	-
		Comp			-	-	-	-	-	-	-	-	31	31	31	31	31	31	29	33	30	25	26	23	20	20	20	20	20	20	20	-	-	-	-
		DCPD			-	-	-	-	-	-	-	-	21	21	21	21	21	20	17	16	15	14	13	13	12	12	12	12	12	12	12	-	-	-	-
EXPRESS 1500 LS AWD	5753 01	AB			-	-	-	-	-	-	-	-	8	8	8	8	8	8	8	8	8	8	8	8	-	-	-	-	-	-	-	-	-	-	-
		Coll			-	-	-	-	-	-	-	-	30	30	30	27	24	23	20	20	18	17	17	14	-	-	-	-	-	-	-	-	-	-	-
		Comp			-	-	-	-	-	-	-	-	37	37	35	34	34	32	34	34	35	30	32	30	-	-	-	-	-	-	-	-	-	-	-
		DCPD			-	-	-	-	-	-	-	-	27	27	28	22	24	23	21	19	17	17	18	15	-	-	-	-	-	-	-	-	-	-	-
EXPRESS 1500 LS CARGO VAN	5712 01	AB			-	-	-	-	-	-	-	-	-	-	-	-	-	-	-	-	-	-	-	-	8	8	8	8	8	8	8	-	-	-	-
		Coll			-	-	-	-	-	-	-	-	-	-	-	-	-	-	-	-	-	-	-	-	11	11	11	11	11	11	11	-	-	-	-
		Comp			-	-	-	-	-	-	-	-	-	-	-	-	-	-	-	-	-	-	-	-	13	13	13	13	13	13	13	-	-	-	-
		DCPD			-	-	-	-	-	-	-	-	-	-	-	-	-	-	-	-	-	-	-	-	9	9	9	9	9	9	9	-	-	-	-
EXPRESS 1500 LT	5738 00	AB			-	-	-	-	-	-	-	-	8	8	8	8	8	8	8	8	-	-	-	-	8	-	-	-	-	-	-	-	-	-	-
		Coll			-	-	-	-	-	-	-	-	24	24	25	24	22	21	21	19	-	-	-	-	17	-	-	-	-	-	-	-	-	-	-
		Comp			-	-	-	-	-	-	-	-	38	38	38	35	34	33	30	31	-	-	-	-	27	-	-	-	-	-	-	-	-	-	-
		DCPD			-	-	-	-	-	-	-	-	22	24	25	22	20	20	21	19	-	-	-	-	17	-	-	-	-	-	-	-	-	-	-
EXPRESS 1500 LT AWD	5753 02	AB			-	-	-	-	-	-	-	-	8	8	8	8	8	8	8	8	-	-	-	-	-	-	-	-	-	-	-	-	-	-	-
		Coll			-	-	-	-	-	-	-	-	30	30	30	27	24	23	20	20	-	-	-	-	-	-	-	-	-	-	-	-	-	-	-
		Comp			-	-	-	-	-	-	-	-	37	37	35	34	34	32	34	34	-	-	-	-	-	-	-	-	-	-	-	-	-	-	-
		DCPD			-	-	-	-	-	-	-	-	27	27	28	22	24	23	21	19	-	-	-	-	-	-	-	-	-	-	-	-	-	-	-
EXPRESS 1500 SL	5717 02	AB			-	-	-	-	-	-	-	-	-	-	-	-	-	-	-	-	-	-	-	-	-	-	-	-	8	8	-	-	-	-	-
		Coll			-	-	-	-	-	-	-	-	-	-	-	-	-	-	-	-	-	-	-	-	-	-	-	-	13	13	-	-	-	-	-
		Comp			-	-	-	-	-	-	-	-	-	-	-	-	-	-	-	-	-	-	-	-	-	-	-	-	20	20	-	-	-	-	-
		DCPD			-	-	-	-	-	-	-	-	-	-	-	-	-	-	-	-	-	-	-	-	-	-	-	-	12	12	-	-	-	-	-
EXPRESS 1500 SLE	5717 03	AB			-	-	-	-	-	-	-	-	-	-	-	-	-	-	-	-	-	-	-	-	-	-	-	-	8	8	-	-	-	-	-
		Coll			-	-	-	-	-	-	-	-	-	-	-	-	-	-	-	-	-	-	-	-	-	-	-	-	13	13	-	-	-	-	-
		Comp			-	-	-	-	-	-	-	-	-	-	-	-	-	-	-	-	-	-	-	-	-	-	-	-	20	20	-	-	-	-	-
		DCPD			-	-	-	-	-	-	-	-	-	-	-	-	-	-	-	-	-	-	-	-	-	-	-	-	12	12	-	-	-	-	-
EXPRESS 2500	5718 00	AB			-	-	-	-	-	-	-	-	-	-	-	-	-	-	-	-	8	8	8	9	8	8	8	8	8	8	8	-	-	-	-
		Coll			-	-	-	-	-	-	-	-	-	-	-	-	-	-	-	-	23	21	20	21	21	21	21	21	21	21	21	-	-	-	-
		Comp			-	-	-	-	-	-	-	-	-	-	-	-	-	-	-	-	32	32	31	25	28	28	28	28	28	28	28	-	-	-	-
		DCPD			-	-	-	-	-	-	-	-	-	-	-	-	-	-	-	-	17	18	17	17	15	15	15	15	15	15	15	-	-	-	-
EXPRESS 2500 CARGO VAN	5713 00	AB			-	7	7	7	7	7	7	7	7	7	7	7	7	7	7	7	7	7	7	7	7	7	7	7	7	7	7	-	-	-	-
		Coll			-	21	21	21	20	18	18	18	18	17	16	14	15	13	12	12	11	9	9	8	7	7	7	7	7	7	7	-	-	-	-
		Comp			-	21	21	21	21	21	21	18	19	19	18	18	18	17	16	17	15	14	13	11	11	11	11	11	11	11	11	-	-	-	-
		DCPD			-	22	22	20	20	20	20	20	20	16	16	16	16	16	14	14	13	11	11	10	9	9	9	9	9	9	9	-	-	-	-
EXPRESS 2500 CARGO VAN AWD	5752 00	AB			-	-	-	-	-	-	-	-	-	-	-	-	-	-	-	-	-	7	7	8	-	-	-	-	-	-	-	-	-	-	-
		Coll			-	-	-	-	-	-	-	-	-	-	-	-	-	-	-	-	-	13	11	12	-	-	-	-	-	-	-	-	-	-	-
		Comp			-	-	-	-	-	-	-	-	-	-	-	-	-	-	-	-	-	18	16	18	-	-	-	-	-	-	-	-	-	-	-
		DCPD			-	-	-	-	-	-	-	-	-	-	-	-	-	-	-	-	-	11	11	11	-	-	-	-	-	-	-	-	-	-	-
EXPRESS 2500 CARGO VAN DIESEL	5714 00	AB			-	7	-	7	7	7	7	7	7	7	7	7	7	7	7	7	7	-	-	-	8	8	8	8	8	8	8	-	-	-	-
		Coll			-	21	-	21	21	21	18	18	18	17	17	17	17	16	14	12	11	-	-	-	9	9	9	9	9	9	9	-	-	-	-
		Comp			-	15	-	15	15	15	15	15	15	15	15	15	15	15	14	15	17	-	-	-	13	13	13	13	13	13	13	-	-	-	-
		DCPD			-	20	-	20	20	20	17	17	17	16	16	16	16	15	14	13	12	-	-	-	9	9	9	9	9	9	9	-	-	-	-

√ - Approved Theft Deterrent System

MANUFACTURER/MODEL	CODE		24	23	22	21	20	19	18	17	16	15	14	13	12	11	10	09	08	07	06	05	04	03	02	01	00	99	98	97	96	95	94	93	92
CHEVROLET TRUCK/VAN																																			
EXPRESS 2500 CARGO VAN EXT	5743 00	AB			-	7	7	7	7	7	7	7	7	8	8	8	8	8	8	8	8	8	8	8	8	8	8	8	8	8	8	-	-	-	-
		Coll			-	14	14	14	14	14	14	14	14	14	14	14	13	14	14	14	13	11	11	11	11	11	11	11	11	11	11	-	-	-	-
		Comp			-	19	19	19	19	19	19	19	19	19	19	17	17	15	16	15	13	13	11	11	11	11	11	11	11	11	11	-	-	-	-
		DCPD			-	17	17	15	15	15	15	15	15	14	14	12	12	12	10	10	10	9	9	8	8	8	8	8	8	8	8	-	-	-	-
EXPRESS 2500 CARGO VAN EXT DIESEL	5745 00	AB			-	8	-	8	8	-	8	8	8	8	8	8	8	8	8	8	8	-	-	-	8	8	8	8	8	8	8	-	-	-	-
		Coll			-	16	-	16	16	-	14	14	14	14	14	14	14	14	14	12	10	-	-	-	7	7	7	7	7	7	7	-	-	-	-
		Comp			-	15	-	14	14	-	14	14	13	13	13	13	13	13	11	13	10	-	-	-	13	13	13	13	13	13	13	-	-	-	-
		DCPD			-	13	-	13	13	-	14	14	14	14	14	14	14	14	15	12	11	-	-	-	8	8	8	8	8	8	8	-	-	-	-
EXPRESS 2500 DIESEL	5719 00	AB			-	-	-	-	-	-	-	-	-	-	-	-	-	-	-	-	-	-	-	-	8	8	8	8	8	8	8	-	-	-	-
		Coll			-	-	-	-	-	-	-	-	-	-	-	-	-	-	-	-	-	-	-	-	10	10	10	10	10	10	10	-	-	-	-
		Comp			-	-	-	-	-	-	-	-	-	-	-	-	-	-	-	-	-	-	-	-	25	25	25	25	25	25	25	-	-	-	-
		DCPD			-	-	-	-	-	-	-	-	-	-	-	-	-	-	-	-	-	-	-	-	11	11	11	11	11	11	11	-	-	-	-
EXPRESS 2500 EXT	5739 00	AB			-	-	-	-	-	-	-	-	-	-	-	-	-	-	-	-	-	-	-	8	8	8	8	8	8	8	8	-	-	-	-
		Coll			-	-	-	-	-	-	-	-	-	-	-	-	-	-	-	-	-	-	-	18	18	18	18	18	18	18	18	-	-	-	-
		Comp			-	-	-	-	-	-	-	-	-	-	-	-	-	-	-	-	-	-	-	17	15	15	15	15	15	15	15	-	-	-	-
		DCPD			-	-	-	-	-	-	-	-	-	-	-	-	-	-	-	-	-	-	-	17	14	14	14	14	14	14	14	-	-	-	-
EXPRESS 2500 EXT DIESEL	5741 00	AB			-	-	-	-	-	-	-	-	-	-	-	-	-	-	-	-	-	-	-	-	8	8	8	8	8	8	8	-	-	-	-
		Coll			-	-	-	-	-	-	-	-	-	-	-	-	-	-	-	-	-	-	-	-	17	17	17	17	17	17	17	-	-	-	-
		Comp			-	-	-	-	-	-	-	-	-	-	-	-	-	-	-	-	-	-	-	-	19	19	19	19	19	19	19	-	-	-	-
		DCPD			-	-	-	-	-	-	-	-	-	-	-	-	-	-	-	-	-	-	-	-	15	15	15	15	15	15	15	-	-	-	-
EXPRESS 2500 LS	5718 01	AB			-	8	8	8	8	8	8	8	8	8	8	8	8	8	8	8	8	8	8	9	8	8	8	8	8	8	8	-	-	-	-
		Coll			-	27	27	27	27	27	27	27	27	27	24	25	24	23	24	24	23	21	20	21	21	21	21	21	21	21	21	-	-	-	-
		Comp			-	34	34	34	34	34	34	34	34	34	34	34	32	32	33	33	32	32	31	25	28	28	28	28	28	28	28	-	-	-	-
		DCPD			-	27	27	27	27	28	26	27	27	27	27	26	24	24	24	23	17	18	17	17	15	15	15	15	15	15	15	-	-	-	-
EXPRESS 2500 LS CARGO VAN	5713 01	AB			-	-	-	-	-	-	-	-	-	-	-	-	-	-	-	-	-	-	-	-	7	7	7	7	7	7	7	-	-	-	-
		Coll			-	-	-	-	-	-	-	-	-	-	-	-	-	-	-	-	-	-	-	-	7	7	7	7	7	7	7	-	-	-	-
		Comp			-	-	-	-	-	-	-	-	-	-	-	-	-	-	-	-	-	-	-	-	11	11	11	11	11	11	11	-	-	-	-
		DCPD			-	-	-	-	-	-	-	-	-	-	-	-	-	-	-	-	-	-	-	-	9	9	9	9	9	9	9	-	-	-	-
EXPRESS 2500 LS CARGO VAN DIESEL	5714 01	AB			-	-	-	-	-	-	-	-	-	-	-	-	-	-	-	-	-	-	-	-	8	8	8	8	8	8	8	-	-	-	-
		Coll			-	-	-	-	-	-	-	-	-	-	-	-	-	-	-	-	-	-	-	-	9	9	9	9	9	9	9	-	-	-	-
		Comp			-	-	-	-	-	-	-	-	-	-	-	-	-	-	-	-	-	-	-	-	13	13	13	13	13	13	13	-	-	-	-
		DCPD			-	-	-	-	-	-	-	-	-	-	-	-	-	-	-	-	-	-	-	-	9	9	9	9	9	9	9	-	-	-	-
EXPRESS 2500 LS DIESEL	5719 01	AB			-	8	-	8	8	8	-	-	-	-	-	-	-	-	-	-	-	-	-	-	8	8	8	8	8	8	8	-	-	-	-
		Coll			-	18	-	18	18	18	-	-	-	-	-	-	-	-	-	-	-	-	-	-	10	10	10	10	10	10	10	-	-	-	-
		Comp			-	31	-	31	31	31	-	-	-	-	-	-	-	-	-	-	-	-	-	-	25	25	25	25	25	25	25	-	-	-	-
		DCPD			-	17	-	17	17	17	-	-	-	-	-	-	-	-	-	-	-	-	-	-	11	11	11	11	11	11	11	-	-	-	-
EXPRESS 2500 LS EXT	5739 01	AB			-	-	-	-	-	-	-	-	-	-	-	-	-	-	-	-	-	-	-	8	8	8	8	8	8	8	8	-	-	-	-
		Coll			-	-	-	-	-	-	-	-	-	-	-	-	-	-	-	-	-	-	-	18	18	18	18	18	18	18	18	-	-	-	-
		Comp			-	-	-	-	-	-	-	-	-	-	-	-	-	-	-	-	-	-	-	17	15	15	15	15	15	15	15	-	-	-	-
		DCPD			-	-	-	-	-	-	-	-	-	-	-	-	-	-	-	-	-	-	-	17	14	14	14	14	14	14	14	-	-	-	-
EXPRESS 2500 LS EXT DIESEL	5741 01	AB			-	-	-	-	-	-	-	-	-	-	-	-	-	-	-	-	-	-	-	-	8	8	8	8	8	8	8	-	-	-	-
		Coll			-	-	-	-	-	-	-	-	-	-	-	-	-	-	-	-	-	-	-	-	17	17	17	17	17	17	17	-	-	-	-
		Comp			-	-	-	-	-	-	-	-	-	-	-	-	-	-	-	-	-	-	-	-	19	19	19	19	19	19	19	-	-	-	-
		DCPD			-	-	-	-	-	-	-	-	-	-	-	-	-	-	-	-	-	-	-	-	15	15	15	15	15	15	15	-	-	-	-

MANUFACTURER/MODEL	CODE		24	23	22	21	20	19	18	17	16	15	14	13	12	11	10	09	08	07	06	05	04	03	02	01	00	99	98	97	96	95	94	93	92
CHEVROLET TRUCK/VAN																																			
EXPRESS 2500 LT	5718 04	AB			-	8	8	8	8	8	8	8	8	8	8	8	8	8	8	8	-	-	-	-	-	-	-	-	-	-	-	-	-	-	-
		Coll			-	27	27	27	27	27	27	27	27	27	24	25	24	23	24	24	-	-	-	-	-	-	-	-	-	-	-	-	-	-	-
		Comp			-	34	34	34	34	34	34	34	34	34	34	34	32	32	33	33	-	-	-	-	-	-	-	-	-	-	-	-	-	-	-
		DCPD			-	27	27	27	27	28	26	27	27	27	27	26	24	24	24	23	-	-	-	-	-	-	-	-	-	-	-	-	-	-	-
EXPRESS 2500 LT DIESEL	5719 04	AB			-	8	-	8	8	8	-	-	-	-	-	-	-	-	-	-	-	-	-	-	-	-	-	-	-	-	-	-	-	-	-
		Coll			-	18	-	18	18	18	-	-	-	-	-	-	-	-	-	-	-	-	-	-	-	-	-	-	-	-	-	-	-	-	-
		Comp			-	31	-	31	31	31	-	-	-	-	-	-	-	-	-	-	-	-	-	-	-	-	-	-	-	-	-	-	-	-	-
		DCPD			-	17	-	17	17	17	-	-	-	-	-	-	-	-	-	-	-	-	-	-	-	-	-	-	-	-	-	-	-	-	-
EXPRESS 2500 SL	5718 02	AB			-	-	-	-	-	-	-	-	-	-	-	-	-	-	-	-	-	-	-	-	-	-	-	-	8	8	-	-	-	-	-
		Coll			-	-	-	-	-	-	-	-	-	-	-	-	-	-	-	-	-	-	-	-	-	-	-	-	21	21	-	-	-	-	-
		Comp			-	-	-	-	-	-	-	-	-	-	-	-	-	-	-	-	-	-	-	-	-	-	-	-	28	28	-	-	-	-	-
		DCPD			-	-	-	-	-	-	-	-	-	-	-	-	-	-	-	-	-	-	-	-	-	-	-	-	15	15	-	-	-	-	-
EXPRESS 2500 SL DIESEL	5719 02	AB			-	-	-	-	-	-	-	-	-	-	-	-	-	-	-	-	-	-	-	-	-	-	-	-	8	8	-	-	-	-	-
		Coll			-	-	-	-	-	-	-	-	-	-	-	-	-	-	-	-	-	-	-	-	-	-	-	-	10	10	-	-	-	-	-
		Comp			-	-	-	-	-	-	-	-	-	-	-	-	-	-	-	-	-	-	-	-	-	-	-	-	25	25	-	-	-	-	-
		DCPD			-	-	-	-	-	-	-	-	-	-	-	-	-	-	-	-	-	-	-	-	-	-	-	-	11	11	-	-	-	-	-
EXPRESS 2500 SL EXT	5739 02	AB			-	-	-	-	-	-	-	-	-	-	-	-	-	-	-	-	-	-	-	-	-	-	-	-	8	8	-	-	-	-	-
		Coll			-	-	-	-	-	-	-	-	-	-	-	-	-	-	-	-	-	-	-	-	-	-	-	-	18	18	-	-	-	-	-
		Comp			-	-	-	-	-	-	-	-	-	-	-	-	-	-	-	-	-	-	-	-	-	-	-	-	15	15	-	-	-	-	-
		DCPD			-	-	-	-	-	-	-	-	-	-	-	-	-	-	-	-	-	-	-	-	-	-	-	-	14	14	-	-	-	-	-
EXPRESS 2500 SL EXT DIESEL	5741 02	AB			-	-	-	-	-	-	-	-	-	-	-	-	-	-	-	-	-	-	-	-	-	-	-	-	8	8	-	-	-	-	-
		Coll			-	-	-	-	-	-	-	-	-	-	-	-	-	-	-	-	-	-	-	-	-	-	-	-	17	17	-	-	-	-	-
		Comp			-	-	-	-	-	-	-	-	-	-	-	-	-	-	-	-	-	-	-	-	-	-	-	-	19	19	-	-	-	-	-
		DCPD			-	-	-	-	-	-	-	-	-	-	-	-	-	-	-	-	-	-	-	-	-	-	-	-	15	15	-	-	-	-	-
EXPRESS 2500 SLE	5718 03	AB			-	-	-	-	-	-	-	-	-	-	-	-	-	-	-	-	-	-	-	-	-	-	-	-	8	8	-	-	-	-	-
		Coll			-	-	-	-	-	-	-	-	-	-	-	-	-	-	-	-	-	-	-	-	-	-	-	-	21	21	-	-	-	-	-
		Comp			-	-	-	-	-	-	-	-	-	-	-	-	-	-	-	-	-	-	-	-	-	-	-	-	28	28	-	-	-	-	-
		DCPD			-	-	-	-	-	-	-	-	-	-	-	-	-	-	-	-	-	-	-	-	-	-	-	-	15	15	-	-	-	-	-
EXPRESS 2500 SLE DIESEL	5719 03	AB			-	-	-	-	-	-	-	-	-	-	-	-	-	-	-	-	-	-	-	-	-	-	-	-	8	8	-	-	-	-	-
		Coll			-	-	-	-	-	-	-	-	-	-	-	-	-	-	-	-	-	-	-	-	-	-	-	-	10	10	-	-	-	-	-
		Comp			-	-	-	-	-	-	-	-	-	-	-	-	-	-	-	-	-	-	-	-	-	-	-	-	25	25	-	-	-	-	-
		DCPD			-	-	-	-	-	-	-	-	-	-	-	-	-	-	-	-	-	-	-	-	-	-	-	-	11	11	-	-	-	-	-
EXPRESS 2500 SLE EXT	5739 03	AB			-	-	-	-	-	-	-	-	-	-	-	-	-	-	-	-	-	-	-	-	-	-	-	-	8	8	-	-	-	-	-
		Coll			-	-	-	-	-	-	-	-	-	-	-	-	-	-	-	-	-	-	-	-	-	-	-	-	18	18	-	-	-	-	-
		Comp			-	-	-	-	-	-	-	-	-	-	-	-	-	-	-	-	-	-	-	-	-	-	-	-	15	15	-	-	-	-	-
		DCPD			-	-	-	-	-	-	-	-	-	-	-	-	-	-	-	-	-	-	-	-	-	-	-	-	14	14	-	-	-	-	-
EXPRESS 2500 SLE EXT DIESEL	5741 03	AB			-	-	-	-	-	-	-	-	-	-	-	-	-	-	-	-	-	-	-	-	-	-	-	-	8	8	-	-	-	-	-
		Coll			-	-	-	-	-	-	-	-	-	-	-	-	-	-	-	-	-	-	-	-	-	-	-	-	17	17	-	-	-	-	-
		Comp			-	-	-	-	-	-	-	-	-	-	-	-	-	-	-	-	-	-	-	-	-	-	-	-	19	19	-	-	-	-	-
		DCPD			-	-	-	-	-	-	-	-	-	-	-	-	-	-	-	-	-	-	-	-	-	-	-	-	15	15	-	-	-	-	-
EXPRESS 3500	5720 00	AB			-	-	-	-	-	-	-	-	-	-	-	-	-	-	-	-	8	8	8	8	8	8	8	8	8	8	8	-	-	-	-
		Coll			-	-	-	-	-	-	-	-	-	-	-	-	-	-	-	-	21	21	21	21	21	21	21	21	21	21	21	-	-	-	-
		Comp			-	-	-	-	-	-	-	-	-	-	-	-	-	-	-	-	30	29	25	30	30	30	30	30	30	30	30	-	-	-	-
		DCPD			-	-	-	-	-	-	-	-	-	-	-	-	-	-	-	-	21	21	21	21	21	21	21	21	21	21	21	-	-	-	-

√ - Approved Theft Deterrent System

MANUFACTURER/MODEL	CODE		24	23	22	21	20	19	18	17	16	15	14	13	12	11	10	09	08	07	06	05	04	03	02	01	00	99	98	97	96	95	94	93	92
CHEVROLET TRUCK/VAN																																			
EXPRESS 3500 CARGO VAN	5715 00	AB			-	7	7	7	7	7	7	7	7	8	8	8	8	8	7	8	8	8	7	7	7	7	7	7	7	7	7	-	-	-	-
		Coll			-	24	24	24	24	24	24	24	23	18	15	15	15	15	14	11	11	10	10	11	11	11	11	11	11	11	11	-	-	-	-
		Comp			-	22	22	22	22	22	22	22	22	22	22	22	18	17	18	16	16	16	17	15	13	13	13	13	13	13	13	-	-	-	-
		DCPD			-	17	17	17	17	17	17	17	17	16	16	16	16	16	15	14	13	11	10	10	9	9	9	9	9	9	9	-	-	-	-
EXPRESS 3500 CARGO VAN DIESEL	5716 00	AB			-	7	-	7	7	7	7	7	7	7	7	7	7	7	7	7	7	-	-	-	7	7	7	7	7	7	7	-	-	-	-
		Coll			-	23	-	23	23	21	20	20	20	18	18	18	17	16	14	13	11	-	-	-	7	7	7	7	7	7	7	-	-	-	-
		Comp			-	16	-	15	15	15	14	14	14	14	14	14	14	14	14	14	13	-	-	-	11	11	11	11	11	11	11	-	-	-	-
		DCPD			-	20	-	20	20	20	17	17	16	16	16	16	16	15	14	13	12	-	-	-	9	9	9	9	9	9	9	-	-	-	-
EXPRESS 3500 CARGO VAN EXT	5744 00	AB			-	7	7	7	7	7	7	7	7	7	7	7	8	7	7	7	7	7	7	7	8	8	8	8	8	8	8	-	-	-	-
		Coll			-	17	17	17	17	17	17	17	16	14	14	14	13	12	12	12	9	9	8	8	8	8	8	8	8	8	8	-	-	-	-
		Comp			-	26	26	26	25	25	25	25	23	23	23	22	22	16	17	16	17	13	11	13	11	11	11	11	11	11	11	-	-	-	-
		DCPD			-	14	14	14	14	14	14	14	12	12	12	12	11	11	11	11	11	10	9	8	8	8	8	8	8	8	8	-	-	-	-
EXPRESS 3500 CARGO VAN EXT DIESEL	5746 00	AB			-	6	-	6	6	-	6	6	6	6	6	6	6	6	6	6	6	-	-	-	6	6	6	6	6	6	6	-	-	-	-
		Coll			-	16	-	16	16	-	14	14	14	14	14	14	14	14	15	14	11	-	-	-	11	11	11	11	11	11	11	-	-	-	-
		Comp			-	16	-	16	16	-	18	18	18	18	18	18	18	18	17	13	15	-	-	-	11	11	11	11	11	11	11	-	-	-	-
		DCPD			-	14	-	14	14	-	14	14	14	14	14	14	14	14	14	12	11	-	-	-	11	11	11	11	11	11	11	-	-	-	-
EXPRESS 3500 DIESEL	5721 00	AB			-	-	-	-	-	-	-	-	-	-	-	-	-	-	-	-	-	-	-	-	8	8	8	8	8	8	8	-	-	-	-
		Coll			-	-	-	-	-	-	-	-	-	-	-	-	-	-	-	-	-	-	-	-	16	16	16	16	16	16	16	-	-	-	-
		Comp			-	-	-	-	-	-	-	-	-	-	-	-	-	-	-	-	-	-	-	-	23	23	23	23	23	23	23	-	-	-	-
		DCPD			-	-	-	-	-	-	-	-	-	-	-	-	-	-	-	-	-	-	-	-	13	13	13	13	13	13	13	-	-	-	-
EXPRESS 3500 EXT	5740 00	AB			-	-	-	-	-	-	-	-	-	-	-	-	-	-	-	-	8	8	8	8	8	8	8	8	8	8	8	-	-	-	-
		Coll			-	-	-	-	-	-	-	-	-	-	-	-	-	-	-	-	17	17	17	17	17	17	17	17	17	17	17	-	-	-	-
		Comp			-	-	-	-	-	-	-	-	-	-	-	-	-	-	-	-	20	20	20	17	17	17	17	17	17	17	17	-	-	-	-
		DCPD			-	-	-	-	-	-	-	-	-	-	-	-	-	-	-	-	14	15	14	14	14	14	14	14	14	14	14	-	-	-	-
EXPRESS 3500 EXT DIESEL	5742 00	AB			-	-	-	-	-	-	-	-	-	-	-	-	-	-	-	-	-	-	-	-	8	8	8	8	8	8	8	-	-	-	-
		Coll			-	-	-	-	-	-	-	-	-	-	-	-	-	-	-	-	-	-	-	-	21	21	21	21	21	21	21	-	-	-	-
		Comp			-	-	-	-	-	-	-	-	-	-	-	-	-	-	-	-	-	-	-	-	19	19	19	19	19	19	19	-	-	-	-
		DCPD			-	-	-	-	-	-	-	-	-	-	-	-	-	-	-	-	-	-	-	-	13	13	13	13	13	13	13	-	-	-	-
EXPRESS 3500 LS	5720 01	AB			-	8	8	8	8	8	8	8	8	8	8	8	8	8	8	8	8	8	8	8	8	8	8	8	8	8	8	-	-	-	-
		Coll			-	30	30	30	30	30	30	27	29	27	27	26	25	20	19	21	21	21	21	21	21	21	21	21	21	21	21	-	-	-	-
		Comp			-	34	34	34	34	34	34	34	34	34	34	33	34	31	31	31	30	29	25	30	30	30	30	30	30	30	30	-	-	-	-
		DCPD			-	31	31	31	31	31	30	27	28	26	27	27	26	21	20	21	21	21	21	21	21	21	21	21	21	21	21	-	-	-	-
EXPRESS 3500 LS CARGO VAN	5715 01	AB			-	-	-	-	-	-	-	-	-	-	-	-	-	-	-	-	-	-	-	-	7	7	7	7	7	7	7	-	-	-	-
		Coll			-	-	-	-	-	-	-	-	-	-	-	-	-	-	-	-	-	-	-	-	11	11	11	11	11	11	11	-	-	-	-
		Comp			-	-	-	-	-	-	-	-	-	-	-	-	-	-	-	-	-	-	-	-	13	13	13	13	13	13	13	-	-	-	-
		DCPD			-	-	-	-	-	-	-	-	-	-	-	-	-	-	-	-	-	-	-	-	9	9	9	9	9	9	9	-	-	-	-
EXPRESS 3500 LS CARGO VAN DIESEL	5716 01	AB			-	-	-	-	-	-	-	-	-	-	-	-	-	-	-	-	-	-	-	-	7	7	7	7	7	7	7	-	-	-	-
		Coll			-	-	-	-	-	-	-	-	-	-	-	-	-	-	-	-	-	-	-	-	7	7	7	7	7	7	7	-	-	-	-
		Comp			-	-	-	-	-	-	-	-	-	-	-	-	-	-	-	-	-	-	-	-	11	11	11	11	11	11	11	-	-	-	-
		DCPD			-	-	-	-	-	-	-	-	-	-	-	-	-	-	-	-	-	-	-	-	9	9	9	9	9	9	9	-	-	-	-
EXPRESS 3500 LS DIESEL	5721 01	AB			-	8	-	8	8	-	-	8	8	-	-	8	-	-	-	-	-	-	-	-	8	8	8	8	8	8	8	-	-	-	-
		Coll			-	21	-	21	21	-	-	18	17	-	-	14	-	-	-	-	-	-	-	-	16	16	16	16	16	16	16	-	-	-	-
		Comp			-	25	-	25	25	-	-	25	25	-	-	25	-	-	-	-	-	-	-	-	23	23	23	23	23	23	23	-	-	-	-
		DCPD			-	23	-	23	23	-	-	20	19	-	-	15	-	-	-	-	-	-	-	-	13	13	13	13	13	13	13	-	-	-	-

√ - Approved Theft Deterrent System

MANUFACTURER/MODEL	CODE		24	23	22	21	20	19	18	17	16	15	14	13	12	11	10	09	08	07	06	05	04	03	02	01	00	99	98	97	96	95	94	93	92
CHEVROLET TRUCK/VAN																																			
EXPRESS 3500 LS EXT	5740 02	AB			-	8	8	8	8	9	8	8	8	8	8	8	8	8	8	8	8	8	8	-	8	8	8	8	8	8	8	-	-	-	-
		Coll			-	27	27	27	27	28	24	22	20	20	19	17	18	16	17	17	17	17	17	-	17	17	17	17	17	17	17	-	-	-	-
		Comp			-	26	26	26	26	26	26	26	26	26	23	23	23	23	20	22	20	20	20	-	17	17	17	17	17	17	17	-	-	-	-
		DCPD			-	24	24	24	24	23	22	19	18	18	18	17	17	17	17	16	14	15	14	-	14	14	14	14	14	14	14	-	-	-	-
EXPRESS 3500 LS EXT DIESEL	5742 01	AB			-	8	-	8	8	-	-	8	8	9	9	8	-	-	-	-	-	-	-	-	8	8	8	8	8	8	8	-	-	-	-
		Coll			-	29	-	29	29	-	-	29	29	29	28	21	-	-	-	-	-	-	-	-	21	21	21	21	21	21	21	-	-	-	-
		Comp			-	23	-	23	23	-	-	20	20	20	20	20	-	-	-	-	-	-	-	-	19	19	19	19	19	19	19	-	-	-	-
		DCPD			-	15	-	15	15	-	-	13	13	13	13	13	-	-	-	-	-	-	-	-	13	13	13	13	13	13	13	-	-	-	-
EXPRESS 3500 LT	5720 04	AB			-	8	8	8	8	8	8	8	8	8	8	8	8	8	8	8	-	-	-	-	-	-	-	-	-	-	-	-	-	-	-
		Coll			-	30	30	30	30	30	30	27	29	27	27	26	25	20	19	21	-	-	-	-	-	-	-	-	-	-	-	-	-	-	-
		Comp			-	34	34	34	34	34	34	34	34	34	34	33	34	31	31	31	-	-	-	-	-	-	-	-	-	-	-	-	-	-	-
		DCPD			-	31	31	31	31	31	30	27	28	26	27	27	26	21	20	21	-	-	-	-	-	-	-	-	-	-	-	-	-	-	-
EXPRESS 3500 LT DIESEL	5721 04	AB			-	8	8	8	8	8	8	8	8	-	-	8	-	-	-	-	-	-	-	-	-	-	-	-	-	-	-	-	-	-	-
		Coll			-	21	21	21	21	21	18	18	17	-	-	14	-	-	-	-	-	-	-	-	-	-	-	-	-	-	-	-	-	-	-
		Comp			-	25	25	25	25	25	25	25	25	-	-	25	-	-	-	-	-	-	-	-	-	-	-	-	-	-	-	-	-	-	-
		DCPD			-	23	23	23	23	23	20	20	19	-	-	15	-	-	-	-	-	-	-	-	-	-	-	-	-	-	-	-	-	-	-
EXPRESS 3500 LT EXT	5740 04	AB			-	8	8	8	8	9	8	8	8	8	8	8	8	8	8	8	-	-	-	-	-	-	-	-	-	-	-	-	-	-	-
		Coll			-	27	27	27	27	28	24	22	20	20	19	17	18	16	17	17	-	-	-	-	-	-	-	-	-	-	-	-	-	-	-
		Comp			-	26	26	26	26	26	26	26	26	26	23	23	23	23	20	22	-	-	-	-	-	-	-	-	-	-	-	-	-	-	-
		DCPD			-	24	24	24	24	23	22	19	18	18	18	17	17	17	17	16	-	-	-	-	-	-	-	-	-	-	-	-	-	-	-
EXPRESS 3500 LT EXT DIESEL	5742 04	AB			-	8	-	8	8	8	8	8	8	9	9	8	-	-	-	-	-	-	-	-	-	-	-	-	-	-	-	-	-	-	-
		Coll			-	29	-	29	29	29	29	29	29	29	28	21	-	-	-	-	-	-	-	-	-	-	-	-	-	-	-	-	-	-	-
		Comp			-	23	-	23	23	23	20	20	20	20	20	20	-	-	-	-	-	-	-	-	-	-	-	-	-	-	-	-	-	-	-
		DCPD			-	15	-	15	15	15	13	13	13	13	13	13	-	-	-	-	-	-	-	-	-	-	-	-	-	-	-	-	-	-	-
EXPRESS 3500 SL	5720 02	AB			-	-	-	-	-	-	-	-	-	-	-	-	-	-	-	-	-	-	-	-	-	-	8	-	8	8	-	-	-	-	-
		Coll			-	-	-	-	-	-	-	-	-	-	-	-	-	-	-	-	-	-	-	-	-	-	21	-	21	21	-	-	-	-	-
		Comp			-	-	-	-	-	-	-	-	-	-	-	-	-	-	-	-	-	-	-	-	-	-	30	-	30	30	-	-	-	-	-
		DCPD			-	-	-	-	-	-	-	-	-	-	-	-	-	-	-	-	-	-	-	-	-	-	21	-	21	21	-	-	-	-	-
EXPRESS 3500 SL DIESEL	5721 02	AB			-	-	-	-	-	-	-	-	-	-	-	-	-	-	-	-	-	-	-	-	-	-	-	-	8	8	-	-	-	-	-
		Coll			-	-	-	-	-	-	-	-	-	-	-	-	-	-	-	-	-	-	-	-	-	-	-	-	16	16	-	-	-	-	-
		Comp			-	-	-	-	-	-	-	-	-	-	-	-	-	-	-	-	-	-	-	-	-	-	-	-	23	23	-	-	-	-	-
		DCPD			-	-	-	-	-	-	-	-	-	-	-	-	-	-	-	-	-	-	-	-	-	-	-	-	13	13	-	-	-	-	-
EXPRESS 3500 SL EXT	5740 01	AB			-	-	-	-	-	-	-	-	-	-	8	-	-	-	-	-	-	-	-	8	-	-	-	-	-	-	-	-	-	-	-
		Coll			-	-	-	-	-	-	-	-	-	-	19	-	-	-	-	-	-	-	-	17	-	-	-	-	-	-	-	-	-	-	-
		Comp			-	-	-	-	-	-	-	-	-	-	23	-	-	-	-	-	-	-	-	17	-	-	-	-	-	-	-	-	-	-	-
		DCPD			-	-	-	-	-	-	-	-	-	-	18	-	-	-	-	-	-	-	-	14	-	-	-	-	-	-	-	-	-	-	-
EXPRESS 3500 SL EXT DIESEL	5742 02	AB			-	-	-	-	-	-	-	-	-	-	-	-	-	-	-	-	-	-	-	-	-	-	-	-	8	8	-	-	-	-	-
		Coll			-	-	-	-	-	-	-	-	-	-	-	-	-	-	-	-	-	-	-	-	-	-	-	-	21	21	-	-	-	-	-
		Comp			-	-	-	-	-	-	-	-	-	-	-	-	-	-	-	-	-	-	-	-	-	-	-	-	19	19	-	-	-	-	-
		DCPD			-	-	-	-	-	-	-	-	-	-	-	-	-	-	-	-	-	-	-	-	-	-	-	-	13	13	-	-	-	-	-
EXPRESS 3500 SLE	5720 03	AB			-	-	-	-	-	-	-	-	-	-	-	-	-	-	-	-	-	-	-	-	-	-	8	-	8	8	-	-	-	-	-
		Coll			-	-	-	-	-	-	-	-	-	-	-	-	-	-	-	-	-	-	-	-	-	-	21	-	21	21	-	-	-	-	-
		Comp			-	-	-	-	-	-	-	-	-	-	-	-	-	-	-	-	-	-	-	-	-	-	30	-	30	30	-	-	-	-	-
		DCPD			-	-	-	-	-	-	-	-	-	-	-	-	-	-	-	-	-	-	-	-	-	-	21	-	21	21	-	-	-	-	-

√ - Approved Theft Deterrent System

MANUFACTURER/MODEL	CODE		24	23	22	21	20	19	18	17	16	15	14	13	12	11	10	09	08	07	06	05	04	03	02	01	00	99	98	97	96	95	94	93	92
CHEVROLET TRUCK/VAN																																			
EXPRESS 3500 SLE DIESEL	5721 03	AB			-	-	-	-	-	-	-	-	-	-	-	-	-	-	-	-	-	-	-	-	-	-	-	-	8	8	-	-	-	-	-
		Coll			-	-	-	-	-	-	-	-	-	-	-	-	-	-	-	-	-	-	-	-	-	-	-	-	16	16	-	-	-	-	-
		Comp			-	-	-	-	-	-	-	-	-	-	-	-	-	-	-	-	-	-	-	-	-	-	-	-	23	23	-	-	-	-	-
		DCPD			-	-	-	-	-	-	-	-	-	-	-	-	-	-	-	-	-	-	-	-	-	-	-	-	13	13	-	-	-	-	-
EXPRESS 3500 SLE EXT	5740 03	AB			-	-	-	-	-	-	-	-	-	-	-	-	-	-	-	-	-	-	-	-	-	-	-	-	8	8	-	-	-	-	-
		Coll			-	-	-	-	-	-	-	-	-	-	-	-	-	-	-	-	-	-	-	-	-	-	-	-	17	17	-	-	-	-	-
		Comp			-	-	-	-	-	-	-	-	-	-	-	-	-	-	-	-	-	-	-	-	-	-	-	-	17	17	-	-	-	-	-
		DCPD			-	-	-	-	-	-	-	-	-	-	-	-	-	-	-	-	-	-	-	-	-	-	-	-	14	14	-	-	-	-	-
EXPRESS 3500 SLE EXT DIESEL	5742 03	AB			-	-	-	-	-	-	-	-	-	-	-	-	-	-	-	-	-	-	-	-	-	-	-	-	8	8	-	-	-	-	-
		Coll			-	-	-	-	-	-	-	-	-	-	-	-	-	-	-	-	-	-	-	-	-	-	-	-	21	21	-	-	-	-	-
		Comp			-	-	-	-	-	-	-	-	-	-	-	-	-	-	-	-	-	-	-	-	-	-	-	-	19	19	-	-	-	-	-
		DCPD			-	-	-	-	-	-	-	-	-	-	-	-	-	-	-	-	-	-	-	-	-	-	-	-	13	13	-	-	-	-	-
HHR LS 4DR	5863 00	AB			-	-	-	-	-	-	-	-	-	-	-	9	9	9	9	9	9	-	-	-	-	-	-	-	-	-	-	-	-	-	-
		Coll			-	-	-	-	-	-	-	-	-	-	-	20	20	18	18	17	15	-	-	-	-	-	-	-	-	-	-	-	-	-	-
		Comp			-	-	-	-	-	-	-	-	-	-	-	19	17	17	15	√15	√14	-	-	-	-	-	-	-	-	-	-	-	-	-	-
		DCPD			-	-	-	-	-	-	-	-	-	-	-	20	20	19	18	16	15	-	-	-	-	-	-	-	-	-	-	-	-	-	-
HHR LS PANEL 4DR	5868 00	AB			-	-	-	-	-	-	-	-	-	-	-	10	10	9	10	10	-	-	-	-	-	-	-	-	-	-	-	-	-	-	-
		Coll			-	-	-	-	-	-	-	-	-	-	-	24	24	24	24	25	-	-	-	-	-	-	-	-	-	-	-	-	-	-	-
		Comp			-	-	-	-	-	-	-	-	-	-	-	19	17	16	15	√16	-	-	-	-	-	-	-	-	-	-	-	-	-	-	-
		DCPD			-	-	-	-	-	-	-	-	-	-	-	23	21	21	21	20	-	-	-	-	-	-	-	-	-	-	-	-	-	-	-
HHR LT 4DR	5865 00	AB			-	-	-	-	-	-	-	-	-	-	-	10	9	10	10	9	10	-	-	-	-	-	-	-	-	-	-	-	-	-	-
		Coll			-	-	-	-	-	-	-	-	-	-	-	27	24	24	23	18	18	-	-	-	-	-	-	-	-	-	-	-	-	-	-
		Comp			-	-	-	-	-	-	-	-	-	-	-	21	20	19	19	√15	√16	-	-	-	-	-	-	-	-	-	-	-	-	-	-
		DCPD			-	-	-	-	-	-	-	-	-	-	-	25	22	21	20	17	16	-	-	-	-	-	-	-	-	-	-	-	-	-	-
HHR LT PANEL 4DR	5869 00	AB			-	-	-	-	-	-	-	-	-	-	-	-	-	10	10	9	-	-	-	-	-	-	-	-	-	-	-	-	-	-	-
		Coll			-	-	-	-	-	-	-	-	-	-	-	-	-	27	21	21	-	-	-	-	-	-	-	-	-	-	-	-	-	-	-
		Comp			-	-	-	-	-	-	-	-	-	-	-	-	-	21	16	√16	-	-	-	-	-	-	-	-	-	-	-	-	-	-	-
		DCPD			-	-	-	-	-	-	-	-	-	-	-	-	-	26	17	18	-	-	-	-	-	-	-	-	-	-	-	-	-	-	-
HHR SS 4DR	5872 00	AB			-	-	-	-	-	-	-	-	-	-	-	-	10	10	9	-	-	-	-	-	-	-	-	-	-	-	-	-	-	-	-
		Coll			-	-	-	-	-	-	-	-	-	-	-	-	20	21	19	-	-	-	-	-	-	-	-	-	-	-	-	-	-	-	-
		Comp			-	-	-	-	-	-	-	-	-	-	-	-	23	21	22	-	-	-	-	-	-	-	-	-	-	-	-	-	-	-	-
		DCPD			-	-	-	-	-	-	-	-	-	-	-	-	25	21	20	-	-	-	-	-	-	-	-	-	-	-	-	-	-	-	-
HHR SS PANEL 4DR	5873 00	AB			-	-	-	-	-	-	-	-	-	-	-	-	-	9	-	-	-	-	-	-	-	-	-	-	-	-	-	-	-	-	-
		Coll			-	-	-	-	-	-	-	-	-	-	-	-	-	19	-	-	-	-	-	-	-	-	-	-	-	-	-	-	-	-	-
		Comp			-	-	-	-	-	-	-	-	-	-	-	-	-	19	-	-	-	-	-	-	-	-	-	-	-	-	-	-	-	-	-
		DCPD			-	-	-	-	-	-	-	-	-	-	-	-	-	21	-	-	-	-	-	-	-	-	-	-	-	-	-	-	-	-	-
K/V 10/1500 PICKUP 4+CAB 4WD	5669 00	AB			-	-	-	-	-	-	-	-	-	-	-	-	-	-	-	-	-	-	-	-	-	-	-	5	5	5	5	5	5	5	-
		Coll			-	-	-	-	-	-	-	-	-	-	-	-	-	-	-	-	-	-	-	-	-	-	-	6	6	6	6	6	6	6	-
		Comp			-	-	-	-	-	-	-	-	-	-	-	-	-	-	-	-	-	-	-	-	-	-	-	29	29	29	29	29	29	29	-
		DCPD			-	-	-	-	-	-	-	-	-	-	-	-	-	-	-	-	-	-	-	-	-	-	-	5	5	5	5	5	5	5	-
K/V 10/1500 PICKUP 4+CAB 4WD DIESEL	5776 00	AB			-	-	-	-	-	-	-	-	-	-	-	-	-	-	-	-	-	-	-	-	-	-	-	5	5	5	5	5	5	5	-
		Coll			-	-	-	-	-	-	-	-	-	-	-	-	-	-	-	-	-	-	-	-	-	-	-	8	8	8	8	8	8	8	-
		Comp			-	-	-	-	-	-	-	-	-	-	-	-	-	-	-	-	-	-	-	-	-	-	-	22	22	22	22	22	22	22	-
		DCPD			-	-	-	-	-	-	-	-	-	-	-	-	-	-	-	-	-	-	-	-	-	-	-	4	4	4	4	4	4	4	-

√ - Approved Theft Deterrent System

MANUFACTURER/MODEL	CODE		24	23	22	21	20	19	18	17	16	15	14	13	12	11	10	09	08	07	06	05	04	03	02	01	00	99	98	97	96	95	94	93	92
CHEVROLET TRUCK/VAN																																			
K/V 10/1500 PICKUP REG CAB 4WD	5648 00	AB			-	-	-	-	-	-	-	-	-	-	-	-	-	-	-	-	-	-	-	-	-	-	-	-	4	4	4	4	4	4	-
		Coll			-	-	-	-	-	-	-	-	-	-	-	-	-	-	-	-	-	-	-	-	-	-	-	-	4	4	4	4	4	4	-
		Comp			-	-	-	-	-	-	-	-	-	-	-	-	-	-	-	-	-	-	-	-	-	-	-	-	16	16	16	16	16	16	-
		DCPD			-	-	-	-	-	-	-	-	-	-	-	-	-	-	-	-	-	-	-	-	-	-	-	-	3	3	3	3	3	3	-
K/V 10/1500 PICKUP REG CAB 4WD DIESEL	5657 00	AB			-	-	-	-	-	-	-	-	-	-	-	-	-	-	-	-	-	-	-	-	-	-	-	-	-	-	5	5	5	5	-
		Coll			-	-	-	-	-	-	-	-	-	-	-	-	-	-	-	-	-	-	-	-	-	-	-	-	-	-	3	3	3	3	-
		Comp			-	-	-	-	-	-	-	-	-	-	-	-	-	-	-	-	-	-	-	-	-	-	-	-	-	-	20	20	20	20	-
		DCPD			-	-	-	-	-	-	-	-	-	-	-	-	-	-	-	-	-	-	-	-	-	-	-	-	-	-	2	2	2	2	-
K/V 20/2500 PICKUP 4+CAB 4WD	5670 00	AB			-	-	-	-	-	-	-	-	-	-	-	-	-	-	-	-	-	-	-	-	-	-	5	5	5	5	5	5	5	5	-
		Coll			-	-	-	-	-	-	-	-	-	-	-	-	-	-	-	-	-	-	-	-	-	-	8	8	8	8	8	8	8	8	-
		Comp			-	-	-	-	-	-	-	-	-	-	-	-	-	-	-	-	-	-	-	-	-	-	23	23	23	23	23	23	23	23	-
		DCPD			-	-	-	-	-	-	-	-	-	-	-	-	-	-	-	-	-	-	-	-	-	-	5	5	5	5	5	5	5	5	-
K/V 20/2500 PICKUP 4+CAB 4WD DIESEL	7227 00	AB			-	-	-	-	-	-	-	-	-	-	-	-	-	-	-	-	-	-	-	-	-	-	5	5	5	5	5	5	5	5	-
		Coll			-	-	-	-	-	-	-	-	-	-	-	-	-	-	-	-	-	-	-	-	-	-	8	8	8	8	8	8	8	8	-
		Comp			-	-	-	-	-	-	-	-	-	-	-	-	-	-	-	-	-	-	-	-	-	-	23	23	23	23	23	23	23	23	-
		DCPD			-	-	-	-	-	-	-	-	-	-	-	-	-	-	-	-	-	-	-	-	-	-	5	5	5	5	5	5	5	5	-
K/V 20/2500 PICKUP REG CAB 4WD	5649 00	AB			-	-	-	-	-	-	-	-	-	-	-	-	-	-	-	-	-	-	-	-	-	-	5	5	5	5	5	5	5	5	-
		Coll			-	-	-	-	-	-	-	-	-	-	-	-	-	-	-	-	-	-	-	-	-	-	6	6	6	6	6	6	6	6	-
		Comp			-	-	-	-	-	-	-	-	-	-	-	-	-	-	-	-	-	-	-	-	-	-	29	29	29	29	29	29	29	29	-
		DCPD			-	-	-	-	-	-	-	-	-	-	-	-	-	-	-	-	-	-	-	-	-	-	5	5	5	5	5	5	5	5	-
K/V 20/2500 PICKUP REG CAB 4WD DIESEL	5658 00	AB			-	-	-	-	-	-	-	-	-	-	-	-	-	-	-	-	-	-	-	-	-	-	5	5	5	5	5	5	5	5	-
		Coll			-	-	-	-	-	-	-	-	-	-	-	-	-	-	-	-	-	-	-	-	-	-	9	9	9	9	9	9	9	9	-
		Comp			-	-	-	-	-	-	-	-	-	-	-	-	-	-	-	-	-	-	-	-	-	-	29	29	29	29	29	29	29	29	-
		DCPD			-	-	-	-	-	-	-	-	-	-	-	-	-	-	-	-	-	-	-	-	-	-	6	6	6	6	6	6	6	6	-
K/V 30/3500 PICKUP 4+CAB 4WD	5651 00	AB			-	-	-	-	-	-	-	-	-	-	-	-	-	-	-	-	-	-	-	-	-	-	5	5	5	5	5	5	5	5	-
		Coll			-	-	-	-	-	-	-	-	-	-	-	-	-	-	-	-	-	-	-	-	-	-	8	8	8	8	8	8	8	8	-
		Comp			-	-	-	-	-	-	-	-	-	-	-	-	-	-	-	-	-	-	-	-	-	-	25	25	25	25	25	25	25	25	-
		DCPD			-	-	-	-	-	-	-	-	-	-	-	-	-	-	-	-	-	-	-	-	-	-	5	5	5	5	5	5	5	5	-
K/V 30/3500 PICKUP 4+CAB 4WD DIESEL	5660 00	AB			-	-	-	-	-	-	-	-	-	-	-	-	-	-	-	-	-	-	-	-	-	-	5	5	5	5	5	5	5	5	-
		Coll			-	-	-	-	-	-	-	-	-	-	-	-	-	-	-	-	-	-	-	-	-	-	7	7	7	7	7	7	7	7	-
		Comp			-	-	-	-	-	-	-	-	-	-	-	-	-	-	-	-	-	-	-	-	-	-	25	25	25	25	25	25	25	25	-
		DCPD			-	-	-	-	-	-	-	-	-	-	-	-	-	-	-	-	-	-	-	-	-	-	5	5	5	5	5	5	5	5	-
K/V 30/3500 PICKUP REG CAB 4WD	5650 00	AB			-	-	-	-	-	-	-	-	-	-	-	-	-	-	-	-	-	-	-	-	-	-	6	6	6	6	6	6	6	6	-
		Coll			-	-	-	-	-	-	-	-	-	-	-	-	-	-	-	-	-	-	-	-	-	-	5	5	5	5	5	5	5	5	-
		Comp			-	-	-	-	-	-	-	-	-	-	-	-	-	-	-	-	-	-	-	-	-	-	29	29	29	29	29	29	29	29	-
		DCPD			-	-	-	-	-	-	-	-	-	-	-	-	-	-	-	-	-	-	-	-	-	-	4	4	4	4	4	4	4	4	-
K/V 30/3500 PICKUP REG CAB 4WD DIESEL	5659 00	AB			-	-	-	-	-	-	-	-	-	-	-	-	-	-	-	-	-	-	-	-	-	-	5	5	5	5	5	5	5	5	-
		Coll			-	-	-	-	-	-	-	-	-	-	-	-	-	-	-	-	-	-	-	-	-	-	6	6	6	6	6	6	6	6	-
		Comp			-	-	-	-	-	-	-	-	-	-	-	-	-	-	-	-	-	-	-	-	-	-	26	26	26	26	26	26	26	26	-
		DCPD			-	-	-	-	-	-	-	-	-	-	-	-	-	-	-	-	-	-	-	-	-	-	8	8	8	8	8	8	8	8	-
LUMINA APV	5593 00	AB			-	-	-	-	-	-	-	-	-	-	-	-	-	-	-	-	-	-	-	-	-	-	-	-	-	-	7	7	7	7	-
		Coll			-	-	-	-	-	-	-	-	-	-	-	-	-	-	-	-	-	-	-	-	-	-	-	-	-	-	2	2	2	2	-
		Comp			-	-	-	-	-	-	-	-	-	-	-	-	-	-	-	-	-	-	-	-	-	-	-	-	-	-	8	8	8	8	-
		DCPD			-	-	-	-	-	-	-	-	-	-	-	-	-	-	-	-	-	-	-	-	-	-	-	-	-	-	3	3	3	3	-

√ - Approved Theft Deterrent System

MANUFACTURER/MODEL	CODE		24	23	22	21	20	19	18	17	16	15	14	13	12	11	10	09	08	07	06	05	04	03	02	01	00	99	98	97	96	95	94	93	92
CHEVROLET TRUCK/VAN																																			
LUMINA APV LS	5593 01	AB			-	-	-	-	-	-	-	-	-	-	-	-	-	-	-	-	-	-	-	-	-	-	-	-	-	-	-	7	7	-	-
		Coll			-	-	-	-	-	-	-	-	-	-	-	-	-	-	-	-	-	-	-	-	-	-	-	-	-	-	-	2	2	-	-
		Comp			-	-	-	-	-	-	-	-	-	-	-	-	-	-	-	-	-	-	-	-	-	-	-	-	-	-	-	8	8	-	-
		DCPD			-	-	-	-	-	-	-	-	-	-	-	-	-	-	-	-	-	-	-	-	-	-	-	-	-	-	-	3	3	-	-
LUMINA APV UTILITY (CARGO)	5455 00	AB			-	-	-	-	-	-	-	-	-	-	-	-	-	-	-	-	-	-	-	-	-	-	-	-	-	-	7	7	7	7	-
		Coll			-	-	-	-	-	-	-	-	-	-	-	-	-	-	-	-	-	-	-	-	-	-	-	-	-	-	3	3	3	3	-
		Comp			-	-	-	-	-	-	-	-	-	-	-	-	-	-	-	-	-	-	-	-	-	-	-	-	-	-	7	7	7	7	-
		DCPD			-	-	-	-	-	-	-	-	-	-	-	-	-	-	-	-	-	-	-	-	-	-	-	-	-	-	9	9	9	9	-
ORLANDO LS 4DR 2WD	5880 00	AB			-	-	-	-	-	-	-	-	10	10	10	-	-	-	-	-	-	-	-	-	-	-	-	-	-	-	-	-	-	-	-
		Coll			-	-	-	-	-	-	-	-	31	30	29	-	-	-	-	-	-	-	-	-	-	-	-	-	-	-	-	-	-	-	-
		Comp			-	-	-	-	-	-	-	-	28	26	25	-	-	-	-	-	-	-	-	-	-	-	-	-	-	-	-	-	-	-	-
		DCPD			-	-	-	-	-	-	-	-	35	33	32	-	-	-	-	-	-	-	-	-	-	-	-	-	-	-	-	-	-	-	-
ORLANDO LT 4DR 2WD	5880 01	AB			-	-	-	-	-	-	-	-	10	10	10	-	-	-	-	-	-	-	-	-	-	-	-	-	-	-	-	-	-	-	-
		Coll			-	-	-	-	-	-	-	-	31	30	29	-	-	-	-	-	-	-	-	-	-	-	-	-	-	-	-	-	-	-	-
		Comp			-	-	-	-	-	-	-	-	28	26	25	-	-	-	-	-	-	-	-	-	-	-	-	-	-	-	-	-	-	-	-
		DCPD			-	-	-	-	-	-	-	-	35	33	32	-	-	-	-	-	-	-	-	-	-	-	-	-	-	-	-	-	-	-	-
ORLANDO LTZ 4DR 2WD	5881 00	AB			-	-	-	-	-	-	-	-	11	11	11	-	-	-	-	-	-	-	-	-	-	-	-	-	-	-	-	-	-	-	-
		Coll			-	-	-	-	-	-	-	-	31	32	31	-	-	-	-	-	-	-	-	-	-	-	-	-	-	-	-	-	-	-	-
		Comp			-	-	-	-	-	-	-	-	29	29	29	-	-	-	-	-	-	-	-	-	-	-	-	-	-	-	-	-	-	-	-
		DCPD			-	-	-	-	-	-	-	-	34	34	35	-	-	-	-	-	-	-	-	-	-	-	-	-	-	-	-	-	-	-	-
S 10 4+CAB 2WD	5666 00	AB			-	-	-	-	-	-	-	-	-	-	-	-	-	-	-	-	-	-	-	6	6	6	6	6	6	6	6	6	6	6	-
		Coll			-	-	-	-	-	-	-	-	-	-	-	-	-	-	-	-	-	-	-	9	9	9	9	9	9	9	9	9	9	9	-
		Comp			-	-	-	-	-	-	-	-	-	-	-	-	-	-	-	-	-	-	-	13	11	11	11	11	11	11	11	11	11	11	-
		DCPD			-	-	-	-	-	-	-	-	-	-	-	-	-	-	-	-	-	-	-	10	8	8	8	8	8	8	8	8	8	8	-
S 10 4+CAB 4WD	5667 00	AB			-	-	-	-	-	-	-	-	-	-	-	-	-	-	-	-	-	-	-	6	6	6	6	6	6	6	6	6	6	6	-
		Coll			-	-	-	-	-	-	-	-	-	-	-	-	-	-	-	-	-	-	-	9	9	9	9	9	9	9	9	9	9	9	-
		Comp			-	-	-	-	-	-	-	-	-	-	-	-	-	-	-	-	-	-	-	15	13	13	13	13	13	13	13	13	13	13	-
		DCPD			-	-	-	-	-	-	-	-	-	-	-	-	-	-	-	-	-	-	-	8	6	6	6	6	6	6	6	6	6	6	-
S 10 LS 2WD	5661 01	AB			-	-	-	-	-	-	-	-	-	-	-	-	-	-	-	-	-	-	-	7	7	7	7	7	7	7	7	7	7	-	-
		Coll			-	-	-	-	-	-	-	-	-	-	-	-	-	-	-	-	-	-	-	9	8	8	8	8	8	8	8	8	8	-	-
		Comp			-	-	-	-	-	-	-	-	-	-	-	-	-	-	-	-	-	-	-	15	13	13	13	13	13	13	13	13	13	-	-
		DCPD			-	-	-	-	-	-	-	-	-	-	-	-	-	-	-	-	-	-	-	10	9	9	9	9	9	9	9	9	9	-	-
S 10 LS 4+CAB 2WD	5666 01	AB			-	-	-	-	-	-	-	-	-	-	-	-	-	-	-	-	-	-	-	6	6	6	6	6	6	6	6	6	6	-	-
		Coll			-	-	-	-	-	-	-	-	-	-	-	-	-	-	-	-	-	-	-	9	9	9	9	9	9	9	9	9	9	-	-
		Comp			-	-	-	-	-	-	-	-	-	-	-	-	-	-	-	-	-	-	-	13	11	11	11	11	11	11	11	11	11	-	-
		DCPD			-	-	-	-	-	-	-	-	-	-	-	-	-	-	-	-	-	-	-	10	8	8	8	8	8	8	8	8	8	-	-
S 10 LS 4+CAB 4WD	5667 01	AB			-	-	-	-	-	-	-	-	-	-	-	-	-	-	-	-	-	-	-	6	6	6	6	6	6	6	6	6	6	-	-
		Coll			-	-	-	-	-	-	-	-	-	-	-	-	-	-	-	-	-	-	-	9	9	9	9	9	9	9	9	9	9	-	-
		Comp			-	-	-	-	-	-	-	-	-	-	-	-	-	-	-	-	-	-	-	15	13	13	13	13	13	13	13	13	13	-	-
		DCPD			-	-	-	-	-	-	-	-	-	-	-	-	-	-	-	-	-	-	-	8	6	6	6	6	6	6	6	6	6	-	-
S 10 LS 4WD	5662 01	AB			-	-	-	-	-	-	-	-	-	-	-	-	-	-	-	-	-	-	-	-	-	-	6	6	6	6	6	6	6	-	-
		Coll			-	-	-	-	-	-	-	-	-	-	-	-	-	-	-	-	-	-	-	-	-	-	7	7	7	7	7	7	7	-	-
		Comp			-	-	-	-	-	-	-	-	-	-	-	-	-	-	-	-	-	-	-	-	-	-	13	13	13	13	13	13	13	-	-
		DCPD			-	-	-	-	-	-	-	-	-	-	-	-	-	-	-	-	-	-	-	-	-	-	7	7	7	7	7	7	7	-	-

√ - Approved Theft Deterrent System

MANUFACTURER/MODEL	CODE		24	23	22	21	20	19	18	17	16	15	14	13	12	11	10	09	08	07	06	05	04	03	02	01	00	99	98	97	96	95	94	93	92
CHEVROLET TRUCK/VAN																																			
S 10 LS CREW CAB 4WD	5622 00	AB			-	-	-	-	-	-	-	-	-	-	-	-	-	-	-	-	-	-	6	6	6	-	-	-	-	-	-	-	-	-	-
		Coll			-	-	-	-	-	-	-	-	-	-	-	-	-	-	-	-	-	-	13	11	11	-	-	-	-	-	-	-	-	-	-
		Comp			-	-	-	-	-	-	-	-	-	-	-	-	-	-	-	-	-	-	16	17	16	-	-	-	-	-	-	-	-	-	-
		DCPD			-	-	-	-	-	-	-	-	-	-	-	-	-	-	-	-	-	-	9	8	8	-	-	-	-	-	-	-	-	-	-
S 10 REG CAB 2WD	5661 00	AB			-	-	-	-	-	-	-	-	-	-	-	-	-	-	-	-	-	-	-	7	7	7	7	7	7	7	7	7	7	7	-
		Coll			-	-	-	-	-	-	-	-	-	-	-	-	-	-	-	-	-	-	-	9	8	8	8	8	8	8	8	8	8	8	-
		Comp			-	-	-	-	-	-	-	-	-	-	-	-	-	-	-	-	-	-	-	15	13	13	13	13	13	13	13	13	13	13	-
		DCPD			-	-	-	-	-	-	-	-	-	-	-	-	-	-	-	-	-	-	-	10	9	9	9	9	9	9	9	9	9	9	-
S 10 REG CAB 4WD	5662 00	AB			-	-	-	-	-	-	-	-	-	-	-	-	-	-	-	-	-	-	-	-	-	-	6	6	6	6	6	6	6	6	-
		Coll			-	-	-	-	-	-	-	-	-	-	-	-	-	-	-	-	-	-	-	-	-	-	7	7	7	7	7	7	7	7	-
		Comp			-	-	-	-	-	-	-	-	-	-	-	-	-	-	-	-	-	-	-	-	-	-	13	13	13	13	13	13	13	13	-
		DCPD			-	-	-	-	-	-	-	-	-	-	-	-	-	-	-	-	-	-	-	-	-	-	7	7	7	7	7	7	7	7	-
S 10 SS REG CAB 2WD	5661 02	AB			-	-	-	-	-	-	-	-	-	-	-	-	-	-	-	-	-	-	-	-	-	-	-	-	7	7	7	7	7	-	-
		Coll			-	-	-	-	-	-	-	-	-	-	-	-	-	-	-	-	-	-	-	-	-	-	-	-	8	8	8	8	8	-	-
		Comp			-	-	-	-	-	-	-	-	-	-	-	-	-	-	-	-	-	-	-	-	-	-	-	-	13	13	13	13	13	-	-
		DCPD			-	-	-	-	-	-	-	-	-	-	-	-	-	-	-	-	-	-	-	-	-	-	-	-	9	9	9	9	9	-	-
SILVERADO 1500 CHEYENNE CREW CAB 2WD	5845 05	AB			-	-	-	-	-	-	-	-	-	-	-	-	-	-	-	5	5	-	-	-	-	-	-	-	-	-	-	-	-	-	-
		Coll			-	-	-	-	-	-	-	-	-	-	-	-	-	-	-	22	21	-	-	-	-	-	-	-	-	-	-	-	-	-	-
		Comp			-	-	-	-	-	-	-	-	-	-	-	-	-	-	-	27	22	-	-	-	-	-	-	-	-	-	-	-	-	-	-
		DCPD			-	-	-	-	-	-	-	-	-	-	-	-	-	-	-	19	18	-	-	-	-	-	-	-	-	-	-	-	-	-	-
SILVERADO 1500 CHEYENNE CREW CAB 4WD	5846 05	AB			-	-	-	-	-	-	-	-	-	-	-	-	-	-	-	5	5	-	-	-	-	-	-	-	-	-	-	-	-	-	-
		Coll			-	-	-	-	-	-	-	-	-	-	-	-	-	-	-	24	20	-	-	-	-	-	-	-	-	-	-	-	-	-	-
		Comp			-	-	-	-	-	-	-	-	-	-	-	-	-	-	-	33	37	-	-	-	-	-	-	-	-	-	-	-	-	-	-
		DCPD			-	-	-	-	-	-	-	-	-	-	-	-	-	-	-	20	18	-	-	-	-	-	-	-	-	-	-	-	-	-	-
SILVERADO 1500 CUST TRAIL DOUBLE CAB 4WD	5885 05	AB			-	8	7	7	-	-	-	-	-	-	-	-	-	-	-	-	-	-	-	-	-	-	-	-	-	-	-	-	-	-	-
		Coll			-	35	35	43	-	-	-	-	-	-	-	-	-	-	-	-	-	-	-	-	-	-	-	-	-	-	-	-	-	-	-
		Comp			-	46	45	41	-	-	-	-	-	-	-	-	-	-	-	-	-	-	-	-	-	-	-	-	-	-	-	-	-	-	-
		DCPD			-	31	32	34	-	-	-	-	-	-	-	-	-	-	-	-	-	-	-	-	-	-	-	-	-	-	-	-	-	-	-
SILVERADO 1500 CUSTOM CREW CAB 2WD	5845 08	AB			-	7	6	6	5	-	-	-	-	-	-	-	-	-	-	-	-	-	-	-	-	-	-	-	-	-	-	-	-	-	-
		Coll			-	31	31	31	33	-	-	-	-	-	-	-	-	-	-	-	-	-	-	-	-	-	-	-	-	-	-	-	-	-	-
		Comp			-	31	29	29	30	-	-	-	-	-	-	-	-	-	-	-	-	-	-	-	-	-	-	-	-	-	-	-	-	-	-
		DCPD			-	30	30	30	32	-	-	-	-	-	-	-	-	-	-	-	-	-	-	-	-	-	-	-	-	-	-	-	-	-	-
SILVERADO 1500 CUSTOM CREW CAB 4WD	5846 09	AB			-	8	7	7	7	-	-	-	-	-	-	-	-	-	-	-	-	-	-	-	-	-	-	-	-	-	-	-	-	-	-
		Coll			-	39	38	37	42	-	-	-	-	-	-	-	-	-	-	-	-	-	-	-	-	-	-	-	-	-	-	-	-	-	-
		Comp			-	44	44	40	52	-	-	-	-	-	-	-	-	-	-	-	-	-	-	-	-	-	-	-	-	-	-	-	-	-	-
		DCPD			-	33	33	33	38	-	-	-	-	-	-	-	-	-	-	-	-	-	-	-	-	-	-	-	-	-	-	-	-	-	-
SILVERADO 1500 CUSTOM DOUBLE CAB 2WD	5884 04	AB			-	7	6	5	5	-	-	-	-	-	-	-	-	-	-	-	-	-	-	-	-	-	-	-	-	-	-	-	-	-	-
		Coll			-	31	29	31	32	-	-	-	-	-	-	-	-	-	-	-	-	-	-	-	-	-	-	-	-	-	-	-	-	-	-
		Comp			-	29	29	27	28	-	-	-	-	-	-	-	-	-	-	-	-	-	-	-	-	-	-	-	-	-	-	-	-	-	-
		DCPD			-	32	32	32	32	-	-	-	-	-	-	-	-	-	-	-	-	-	-	-	-	-	-	-	-	-	-	-	-	-	-
SILVERADO 1500 CUSTOM DOUBLE CAB 4WD	5885 04	AB			-	8	7	7	7	-	-	-	-	-	-	-	-	-	-	-	-	-	-	-	-	-	-	-	-	-	-	-	-	-	-
		Coll			-	35	35	43	43	-	-	-	-	-	-	-	-	-	-	-	-	-	-	-	-	-	-	-	-	-	-	-	-	-	-
		Comp			-	46	45	41	41	-	-	-	-	-	-	-	-	-	-	-	-	-	-	-	-	-	-	-	-	-	-	-	-	-	-
		DCPD			-	31	32	34	35	-	-	-	-	-	-	-	-	-	-	-	-	-	-	-	-	-	-	-	-	-	-	-	-	-	-

√ - Approved Theft Deterrent System

MANUFACTURER/MODEL	CODE		24	23	22	21	20	19	18	17	16	15	14	13	12	11	10	09	08	07	06	05	04	03	02	01	00	99	98	97	96	95	94	93	92
CHEVROLET TRUCK/VAN																																			
SILVERADO 1500 CUSTOM TRAIL CREW CAB 4WD	5846 10	AB			-	8	7	7	-	-	-	-	-	-	-	-	-	-	-	-	-	-	-	-	-	-	-	-	-	-	-	-	-	-	-
		Coll			-	39	38	37	-	-	-	-	-	-	-	-	-	-	-	-	-	-	-	-	-	-	-	-	-	-	-	-	-	-	-
		Comp			-	44	44	40	-	-	-	-	-	-	-	-	-	-	-	-	-	-	-	-	-	-	-	-	-	-	-	-	-	-	-
		DCPD			-	33	33	33	-	-	-	-	-	-	-	-	-	-	-	-	-	-	-	-	-	-	-	-	-	-	-	-	-	-	-
SILVERADO 1500 EXT CAB 2WD	5822 00	AB			-	-	-	-	-	-	-	-	-	-	-	-	-	-	-	4	4	4	4	4	5	5	5	5	-	-	-	-	-	-	-
		Coll			-	-	-	-	-	-	-	-	-	-	-	-	-	-	-	21	19	18	15	14	13	13	13	13	-	-	-	-	-	-	-
		Comp			-	-	-	-	-	-	-	-	-	-	-	-	-	-	-	29	29	27	27	25	22	22	22	22	-	-	-	-	-	-	-
		DCPD			-	-	-	-	-	-	-	-	-	-	-	-	-	-	-	15	15	13	12	11	10	10	10	10	-	-	-	-	-	-	-
SILVERADO 1500 EXT CAB 4WD	5824 00	AB			-	-	-	-	-	-	-	-	-	-	-	-	-	-	-	5	6	6	6	5	5	5	5	5	-	-	-	-	-	-	-
		Coll			-	-	-	-	-	-	-	-	-	-	-	-	-	-	-	20	16	15	13	11	10	10	10	10	-	-	-	-	-	-	-
		Comp			-	-	-	-	-	-	-	-	-	-	-	-	-	-	-	30	29	29	27	29	26	26	26	26	-	-	-	-	-	-	-
		DCPD			-	-	-	-	-	-	-	-	-	-	-	-	-	-	-	13	12	10	9	9	8	8	8	8	-	-	-	-	-	-	-
SILVERADO 1500 HC CREW CAB 4WD DIESEL	5904 03	AB			-	8	7	-	-	-	-	-	-	-	-	-	-	-	-	-	-	-	-	-	-	-	-	-	-	-	-	-	-	-	-
		Coll			-	35	33	-	-	-	-	-	-	-	-	-	-	-	-	-	-	-	-	-	-	-	-	-	-	-	-	-	-	-	-
		Comp			-	41	41	-	-	-	-	-	-	-	-	-	-	-	-	-	-	-	-	-	-	-	-	-	-	-	-	-	-	-	-
		DCPD			-	32	32	-	-	-	-	-	-	-	-	-	-	-	-	-	-	-	-	-	-	-	-	-	-	-	-	-	-	-	-
SILVERADO 1500 HD CREW CAB 2WD	5845 00	AB			-	-	-	-	-	-	-	-	-	-	-	-	-	-	-	-	-	-	-	-	-	5	-	-	-	-	-	-	-	-	-
		Coll			-	-	-	-	-	-	-	-	-	-	-	-	-	-	-	-	-	-	-	-	-	14	-	-	-	-	-	-	-	-	-
		Comp			-	-	-	-	-	-	-	-	-	-	-	-	-	-	-	-	-	-	-	-	-	17	-	-	-	-	-	-	-	-	-
		DCPD			-	-	-	-	-	-	-	-	-	-	-	-	-	-	-	-	-	-	-	-	-	15	-	-	-	-	-	-	-	-	-
SILVERADO 1500 HD CREW CAB 4WD	5846 00	AB			-	-	-	-	-	-	-	-	-	-	-	-	-	-	-	-	-	-	-	-	6	-	-	-	-	-	-	-	-	-	-
		Coll			-	-	-	-	-	-	-	-	-	-	-	-	-	-	-	-	-	-	-	-	15	-	-	-	-	-	-	-	-	-	-
		Comp			-	-	-	-	-	-	-	-	-	-	-	-	-	-	-	-	-	-	-	-	29	-	-	-	-	-	-	-	-	-	-
		DCPD			-	-	-	-	-	-	-	-	-	-	-	-	-	-	-	-	-	-	-	-	13	-	-	-	-	-	-	-	-	-	-
SILVERADO 1500 HD LS CREW CAB 2WD	5845 03	AB			-	-	-	-	-	-	-	-	-	-	-	-	-	-	-	5	5	5	-	5	5	-	-	-	-	-	-	-	-	-	-
		Coll			-	-	-	-	-	-	-	-	-	-	-	-	-	-	-	22	21	19	-	13	14	-	-	-	-	-	-	-	-	-	-
		Comp			-	-	-	-	-	-	-	-	-	-	-	-	-	-	-	27	22	23	-	17	17	-	-	-	-	-	-	-	-	-	-
		DCPD			-	-	-	-	-	-	-	-	-	-	-	-	-	-	-	19	18	18	-	15	15	-	-	-	-	-	-	-	-	-	-
SILVERADO 1500 HD LS CREW CAB 4WD	5846 03	AB			-	-	-	-	-	-	-	-	-	-	-	-	-	-	-	5	5	5	-	5	6	6	-	-	-	-	-	-	-	-	-
		Coll			-	-	-	-	-	-	-	-	-	-	-	-	-	-	-	24	20	21	-	15	15	15	-	-	-	-	-	-	-	-	-
		Comp			-	-	-	-	-	-	-	-	-	-	-	-	-	-	-	33	37	33	-	30	29	29	-	-	-	-	-	-	-	-	-
		DCPD			-	-	-	-	-	-	-	-	-	-	-	-	-	-	-	20	18	17	-	14	13	13	-	-	-	-	-	-	-	-	-
SILVERADO 1500 HD LT CREW CAB 2WD	5845 04	AB			-	-	-	-	-	-	-	-	-	-	-	-	-	-	-	5	5	5	-	5	5	5	-	-	-	-	-	-	-	-	-
		Coll			-	-	-	-	-	-	-	-	-	-	-	-	-	-	-	22	21	19	-	13	14	14	-	-	-	-	-	-	-	-	-
		Comp			-	-	-	-	-	-	-	-	-	-	-	-	-	-	-	27	22	23	-	17	17	17	-	-	-	-	-	-	-	-	-
		DCPD			-	-	-	-	-	-	-	-	-	-	-	-	-	-	-	19	18	18	-	15	15	15	-	-	-	-	-	-	-	-	-
SILVERADO 1500 HD LT CREW CAB 4WD	5846 04	AB			-	-	-	-	-	-	-	-	-	-	-	-	-	-	-	5	5	5	-	5	6	6	-	-	-	-	-	-	-	-	-
		Coll			-	-	-	-	-	-	-	-	-	-	-	-	-	-	-	24	20	21	-	15	15	15	-	-	-	-	-	-	-	-	-
		Comp			-	-	-	-	-	-	-	-	-	-	-	-	-	-	-	33	37	33	-	30	29	29	-	-	-	-	-	-	-	-	-
		DCPD			-	-	-	-	-	-	-	-	-	-	-	-	-	-	-	20	18	17	-	14	13	13	-	-	-	-	-	-	-	-	-
SILVERADO 1500 HIGH COUNTRY CREW CAB 4WD	5846 08	AB			-	8	7	7	7	7	7	7	7	-	-	-	-	-	-	-	-	-	-	-	-	-	-	-	-	-	-	-	-	-	-
		Coll			-	39	38	37	42	42	43	39	36	-	-	-	-	-	-	-	-	-	-	-	-	-	-	-	-	-	-	-	-	-	-
		Comp			-	44	44	40	52	52	52	46	43	-	-	-	-	-	-	-	-	-	-	-	-	-	-	-	-	-	-	-	-	-	-
		DCPD			-	33	33	33	38	38	38	36	37	-	-	-	-	-	-	-	-	-	-	-	-	-	-	-	-	-	-	-	-	-	-

√ - Approved Theft Deterrent System

MANUFACTURER/MODEL	CODE		24	23	22	21	20	19	18	17	16	15	14	13	12	11	10	09	08	07	06	05	04	03	02	01	00	99	98	97	96	95	94	93	92
CHEVROLET TRUCK/VAN																																			
SILVERADO 1500 HYBRID CREW CAB 2WD	5874 00	AB			-	-	-	-	-	-	-	-	-	4	4	4	4	4	-	-	-	-	-	-	-	-	-	-	-	-	-	-	-	-	-
		Coll			-	-	-	-	-	-	-	-	-	17	17	17	17	17	-	-	-	-	-	-	-	-	-	-	-	-	-	-	-	-	-
		Comp			-	-	-	-	-	-	-	-	-	24	24	24	24	22	-	-	-	-	-	-	-	-	-	-	-	-	-	-	-	-	-
		DCPD			-	-	-	-	-	-	-	-	-	15	15	15	15	15	-	-	-	-	-	-	-	-	-	-	-	-	-	-	-	-	-
SILVERADO 1500 HYBRID CREW CAB 4WD	5875 00	AB			-	-	-	-	-	-	-	-	-	6	6	6	6	6	-	-	-	-	-	-	-	-	-	-	-	-	-	-	-	-	-
		Coll			-	-	-	-	-	-	-	-	-	27	26	29	27	26	-	-	-	-	-	-	-	-	-	-	-	-	-	-	-	-	-
		Comp			-	-	-	-	-	-	-	-	-	29	29	29	29	29	-	-	-	-	-	-	-	-	-	-	-	-	-	-	-	-	-
		DCPD			-	-	-	-	-	-	-	-	-	24	24	24	20	19	-	-	-	-	-	-	-	-	-	-	-	-	-	-	-	-	-
SILVERADO 1500 LS CREW CAB 2WD	5845 01	AB			-	-	-	-	5	5	5	4	-	5	5	5	5	5	-	5	5	5	5	-	-	-	-	-	-	-	-	-	-	-	-
		Coll			-	-	-	-	33	33	32	31	-	26	25	23	24	23	-	22	21	19	19	-	-	-	-	-	-	-	-	-	-	-	-
		Comp			-	-	-	-	30	29	29	29	-	29	29	28	27	27	-	27	22	23	17	-	-	-	-	-	-	-	-	-	-	-	-
		DCPD			-	-	-	-	32	32	33	31	-	24	24	23	22	23	-	19	18	18	17	-	-	-	-	-	-	-	-	-	-	-	-
SILVERADO 1500 LS CREW CAB 4WD	5846 01	AB			-	-	-	-	7	7	7	7	-	5	5	5	5	5	-	5	5	5	5	-	-	-	-	-	-	-	-	-	-	-	-
		Coll			-	-	-	-	42	42	43	39	-	36	33	30	29	25	-	24	20	21	21	-	-	-	-	-	-	-	-	-	-	-	-
		Comp			-	-	-	-	52	52	52	46	-	36	33	33	33	33	-	33	37	33	30	-	-	-	-	-	-	-	-	-	-	-	-
		DCPD			-	-	-	-	38	38	38	36	-	29	30	25	24	21	-	20	18	17	17	-	-	-	-	-	-	-	-	-	-	-	-
SILVERADO 1500 LS DOUBLE CAB 2WD	5884 03	AB			-	-	-	-	5	5	5	4	-	-	-	-	-	-	-	-	-	-	-	-	-	-	-	-	-	-	-	-	-	-	-
		Coll			-	-	-	-	32	31	31	31	-	-	-	-	-	-	-	-	-	-	-	-	-	-	-	-	-	-	-	-	-	-	-
		Comp			-	-	-	-	28	26	25	24	-	-	-	-	-	-	-	-	-	-	-	-	-	-	-	-	-	-	-	-	-	-	-
		DCPD			-	-	-	-	32	32	32	32	-	-	-	-	-	-	-	-	-	-	-	-	-	-	-	-	-	-	-	-	-	-	-
SILVERADO 1500 LS DOUBLE CAB 4WD	5885 03	AB			-	-	-	-	7	7	7	7	-	-	-	-	-	-	-	-	-	-	-	-	-	-	-	-	-	-	-	-	-	-	-
		Coll			-	-	-	-	43	39	36	36	-	-	-	-	-	-	-	-	-	-	-	-	-	-	-	-	-	-	-	-	-	-	-
		Comp			-	-	-	-	41	39	39	39	-	-	-	-	-	-	-	-	-	-	-	-	-	-	-	-	-	-	-	-	-	-	-
		DCPD			-	-	-	-	35	34	32	31	-	-	-	-	-	-	-	-	-	-	-	-	-	-	-	-	-	-	-	-	-	-	-
SILVERADO 1500 LS EXT CAB 2WD	5822 01	AB			-	-	-	-	-	-	-	-	-	4	4	4	4	4	-	4	4	4	4	4	5	5	5	5	-	-	-	-	-	-	-
		Coll			-	-	-	-	-	-	-	-	-	26	23	23	22	20	-	21	19	18	15	14	13	13	13	13	-	-	-	-	-	-	-
		Comp			-	-	-	-	-	-	-	-	-	30	29	28	27	27	-	29	29	27	27	25	22	22	22	22	-	-	-	-	-	-	-
		DCPD			-	-	-	-	-	-	-	-	-	19	17	19	16	16	-	15	15	13	12	11	10	10	10	10	-	-	-	-	-	-	-
SILVERADO 1500 LS EXT CAB 4WD	5824 01	AB			-	-	-	-	-	-	-	-	-	6	6	6	5	6	-	5	6	6	6	5	5	5	5	5	-	-	-	-	-	-	-
		Coll			-	-	-	-	-	-	-	-	-	32	29	29	25	23	-	20	16	15	13	11	10	10	10	10	-	-	-	-	-	-	-
		Comp			-	-	-	-	-	-	-	-	-	29	29	29	29	29	-	30	29	29	27	29	26	26	26	26	-	-	-	-	-	-	-
		DCPD			-	-	-	-	-	-	-	-	-	25	20	18	17	15	-	13	12	10	9	9	8	8	8	8	-	-	-	-	-	-	-
SILVERADO 1500 LS HYBRID EXT CAB 2WD	5850 00	AB			-	-	-	-	-	-	-	-	-	-	-	-	-	-	-	6	6	6	-	-	-	-	-	-	-	-	-	-	-	-	-
		Coll			-	-	-	-	-	-	-	-	-	-	-	-	-	-	-	24	24	24	-	-	-	-	-	-	-	-	-	-	-	-	-
		Comp			-	-	-	-	-	-	-	-	-	-	-	-	-	-	-	26	25	27	-	-	-	-	-	-	-	-	-	-	-	-	-
		DCPD			-	-	-	-	-	-	-	-	-	-	-	-	-	-	-	18	19	17	-	-	-	-	-	-	-	-	-	-	-	-	-
SILVERADO 1500 LS HYBRID EXT CAB 4WD	5857 00	AB			-	-	-	-	-	-	-	-	-	-	-	-	-	-	-	6	5	6	-	-	-	-	-	-	-	-	-	-	-	-	-
		Coll			-	-	-	-	-	-	-	-	-	-	-	-	-	-	-	30	30	30	-	-	-	-	-	-	-	-	-	-	-	-	-
		Comp			-	-	-	-	-	-	-	-	-	-	-	-	-	-	-	30	30	31	-	-	-	-	-	-	-	-	-	-	-	-	-
		DCPD			-	-	-	-	-	-	-	-	-	-	-	-	-	-	-	17	13	13	-	-	-	-	-	-	-	-	-	-	-	-	-
SILVERADO 1500 LS REG CAB 2WD	5821 01	AB			-	-	-	-	5	5	5	5	-	-	-	4	-	-	-	4	4	4	4	4	4	4	4	4	-	-	-	-	-	-	-
		Coll			-	-	-	-	31	32	31	32	-	-	-	18	-	-	-	16	13	13	12	10	9	9	9	9	-	-	-	-	-	-	-
		Comp			-	-	-	-	31	31	31	31	-	-	-	22	-	-	-	21	21	19	19	18	18	18	18	18	-	-	-	-	-	-	-
		DCPD			-	-	-	-	32	32	33	32	-	-	-	14	-	-	-	12	11	9	9	8	8	8	8	8	-	-	-	-	-	-	-

√ - Approved Theft Deterrent System

MANUFACTURER/MODEL	CODE		24	23	22	21	20	19	18	17	16	15	14	13	12	11	10	09	08	07	06	05	04	03	02	01	00	99	98	97	96	95	94	93	92
CHEVROLET TRUCK/VAN																																			
SILVERADO 1500 LS REG CAB 4WD	5823 01	AB			-	-	-	-	7	7	6	6	-	-	-	5	-	-	-	5	5	5	5	5	5	5	5	5	-	-	-	-	-	-	-
		Coll			-	-	-	-	38	38	38	38	-	-	-	19	-	-	-	15	15	15	12	10	9	9	9	9	-	-	-	-	-	-	-
		Comp			-	-	-	-	44	44	44	44	-	-	-	30	-	-	-	30	30	27	27	27	27	27	27	27	-	-	-	-	-	-	-
		DCPD			-	-	-	-	35	34	34	34	-	-	-	11	-	-	-	11	11	9	9	8	7	7	7	7	-	-	-	-	-	-	-
SILVERADO 1500 LT CREW CAB 2WD	5845 02	AB			-	7	6	6	5	5	5	4	4	5	5	5	5	5	5	5	5	5	5	-	-	-	-	-	-	-	-	-	-	-	-
		Coll			-	31	31	31	33	33	32	31	29	26	25	23	24	23	22	22	21	19	19	-	-	-	-	-	-	-	-	-	-	-	-
		Comp			-	31	29	29	30	29	29	29	27	29	29	28	27	27	26	27	22	23	17	-	-	-	-	-	-	-	-	-	-	-	-
		DCPD			-	30	30	30	32	32	33	31	31	24	24	23	22	23	21	19	18	18	17	-	-	-	-	-	-	-	-	-	-	-	-
SILVERADO 1500 LT CREW CAB 4WD	5846 02	AB			-	8	7	7	7	7	7	7	7	5	5	5	5	5	5	5	5	5	5	-	-	-	-	-	-	-	-	-	-	-	-
		Coll			-	39	38	37	42	42	43	39	36	36	33	30	29	25	24	24	20	21	21	-	-	-	-	-	-	-	-	-	-	-	-
		Comp			-	44	44	40	52	52	52	46	43	36	33	33	33	33	33	33	37	33	30	-	-	-	-	-	-	-	-	-	-	-	-
		DCPD			-	33	33	33	38	38	38	36	37	29	30	25	24	21	20	20	18	17	17	-	-	-	-	-	-	-	-	-	-	-	-
SILVERADO 1500 LT CREW CAB 4WD DIESEL	5904 00	AB			-	8	7	-	-	-	-	-	-	-	-	-	-	-	-	-	-	-	-	-	-	-	-	-	-	-	-	-	-	-	-
		Coll			-	35	33	-	-	-	-	-	-	-	-	-	-	-	-	-	-	-	-	-	-	-	-	-	-	-	-	-	-	-	-
		Comp			-	41	41	-	-	-	-	-	-	-	-	-	-	-	-	-	-	-	-	-	-	-	-	-	-	-	-	-	-	-	-
		DCPD			-	32	32	-	-	-	-	-	-	-	-	-	-	-	-	-	-	-	-	-	-	-	-	-	-	-	-	-	-	-	-
SILVERADO 1500 LT DOUBLE CAB 2WD	5884 01	AB			-	7	6	5	5	5	5	4	5	-	-	-	-	-	-	-	-	-	-	-	-	-	-	-	-	-	-	-	-	-	-
		Coll			-	31	29	31	32	31	31	31	31	-	-	-	-	-	-	-	-	-	-	-	-	-	-	-	-	-	-	-	-	-	-
		Comp			-	29	29	27	28	26	25	24	25	-	-	-	-	-	-	-	-	-	-	-	-	-	-	-	-	-	-	-	-	-	-
		DCPD			-	32	32	32	32	32	32	32	32	-	-	-	-	-	-	-	-	-	-	-	-	-	-	-	-	-	-	-	-	-	-
SILVERADO 1500 LT DOUBLE CAB 2WD DIESEL	5909 00	AB			-	-	6	-	-	-	-	-	-	-	-	-	-	-	-	-	-	-	-	-	-	-	-	-	-	-	-	-	-	-	-
		Coll			-	-	28	-	-	-	-	-	-	-	-	-	-	-	-	-	-	-	-	-	-	-	-	-	-	-	-	-	-	-	-
		Comp			-	-	30	-	-	-	-	-	-	-	-	-	-	-	-	-	-	-	-	-	-	-	-	-	-	-	-	-	-	-	-
		DCPD			-	-	31	-	-	-	-	-	-	-	-	-	-	-	-	-	-	-	-	-	-	-	-	-	-	-	-	-	-	-	-
SILVERADO 1500 LT DOUBLE CAB 4WD	5885 01	AB			-	8	7	7	7	7	7	7	7	-	-	-	-	-	-	-	-	-	-	-	-	-	-	-	-	-	-	-	-	-	-
		Coll			-	35	35	43	43	39	36	36	34	-	-	-	-	-	-	-	-	-	-	-	-	-	-	-	-	-	-	-	-	-	-
		Comp			-	46	45	41	41	39	39	39	33	-	-	-	-	-	-	-	-	-	-	-	-	-	-	-	-	-	-	-	-	-	-
		DCPD			-	31	32	34	35	34	32	31	31	-	-	-	-	-	-	-	-	-	-	-	-	-	-	-	-	-	-	-	-	-	-
SILVERADO 1500 LT DOUBLE CAB 4WD DIESEL	5905 00	AB			-	7	7	-	-	-	-	-	-	-	-	-	-	-	-	-	-	-	-	-	-	-	-	-	-	-	-	-	-	-	-
		Coll			-	39	39	-	-	-	-	-	-	-	-	-	-	-	-	-	-	-	-	-	-	-	-	-	-	-	-	-	-	-	-
		Comp			-	46	46	-	-	-	-	-	-	-	-	-	-	-	-	-	-	-	-	-	-	-	-	-	-	-	-	-	-	-	-
		DCPD			-	32	32	-	-	-	-	-	-	-	-	-	-	-	-	-	-	-	-	-	-	-	-	-	-	-	-	-	-	-	-
SILVERADO 1500 LT EXT CAB 2WD	5822 02	AB			-	-	-	-	-	-	-	-	-	4	4	4	4	4	4	4	4	4	4	4	5	5	5	-	-	-	-	-	-	-	-
		Coll			-	-	-	-	-	-	-	-	-	26	23	23	22	20	21	21	19	18	15	14	13	13	13	-	-	-	-	-	-	-	-
		Comp			-	-	-	-	-	-	-	-	-	30	29	28	27	27	28	29	29	27	27	25	22	22	22	-	-	-	-	-	-	-	-
		DCPD			-	-	-	-	-	-	-	-	-	19	17	19	16	16	15	15	15	13	12	11	10	10	10	-	-	-	-	-	-	-	-
SILVERADO 1500 LT EXT CAB 4WD	5824 02	AB			-	-	-	-	-	-	-	-	-	6	6	6	5	6	5	5	6	6	6	5	5	5	5	5	-	-	-	-	-	-	-
		Coll			-	-	-	-	-	-	-	-	-	32	29	29	25	23	22	20	16	15	13	11	10	10	10	10	-	-	-	-	-	-	-
		Comp			-	-	-	-	-	-	-	-	-	29	29	29	29	29	29	30	29	29	27	29	26	26	26	26	-	-	-	-	-	-	-
		DCPD			-	-	-	-	-	-	-	-	-	25	20	18	17	15	14	13	12	10	9	9	8	8	8	8	-	-	-	-	-	-	-
SILVERADO 1500 LT REG CAB 2WD	5821 02	AB			-	-	-	-	5	5	5	5	4	4	4	4	4	4	4	4	-	-	-	-	4	4	4	-	-	-	-	-	-	-	-
		Coll			-	-	-	-	31	32	31	32	30	21	18	18	17	18	17	16	-	-	-	-	9	9	9	-	-	-	-	-	-	-	-
		Comp			-	-	-	-	31	31	31	31	29	22	22	22	22	22	22	21	-	-	-	-	18	18	18	-	-	-	-	-	-	-	-
		DCPD			-	-	-	-	32	32	33	32	32	15	15	14	12	12	12	12	-	-	-	-	8	8	8	-	-	-	-	-	-	-	-

√ - Approved Theft Deterrent System

MANUFACTURER/MODEL	CODE		24	23	22	21	20	19	18	17	16	15	14	13	12	11	10	09	08	07	06	05	04	03	02	01	00	99	98	97	96	95	94	93	92
CHEVROLET TRUCK/VAN																																			
SILVERADO 1500 LT REG CAB 4WD	5823 02	AB			-	-	-	-	7	7	6	6	7	5	5	5	5	5	5	5	-	-	-	-	5	5	5	-	-	-	-	-	-	-	-
		Coll			-	-	-	-	38	38	38	38	37	21	20	19	17	17	17	15	-	-	-	-	9	9	9	-	-	-	-	-	-	-	-
		Comp			-	-	-	-	44	44	44	44	42	30	30	30	30	30	30	30	-	-	-	-	27	27	27	-	-	-	-	-	-	-	-
		DCPD			-	-	-	-	35	34	34	34	34	12	11	11	11	11	11	11	-	-	-	-	7	7	7	-	-	-	-	-	-	-	-
SILVERADO 1500 LT TRAIL CREW CAB 4WD	5846 11	AB			-	8	7	7	-	-	-	-	-	-	-	-	-	-	-	-	-	-	-	-	-	-	-	-	-	-	-	-	-	-	-
		Coll			-	39	38	37	-	-	-	-	-	-	-	-	-	-	-	-	-	-	-	-	-	-	-	-	-	-	-	-	-	-	-
		Comp			-	44	44	40	-	-	-	-	-	-	-	-	-	-	-	-	-	-	-	-	-	-	-	-	-	-	-	-	-	-	-
		DCPD			-	33	33	33	-	-	-	-	-	-	-	-	-	-	-	-	-	-	-	-	-	-	-	-	-	-	-	-	-	-	-
SILVERADO 1500 LT TRAIL DOUBLE CAB 4WD	5885 07	AB			-	-	-	7	-	-	-	-	-	-	-	-	-	-	-	-	-	-	-	-	-	-	-	-	-	-	-	-	-	-	-
		Coll			-	-	-	43	-	-	-	-	-	-	-	-	-	-	-	-	-	-	-	-	-	-	-	-	-	-	-	-	-	-	-
		Comp			-	-	-	41	-	-	-	-	-	-	-	-	-	-	-	-	-	-	-	-	-	-	-	-	-	-	-	-	-	-	-
		DCPD			-	-	-	34	-	-	-	-	-	-	-	-	-	-	-	-	-	-	-	-	-	-	-	-	-	-	-	-	-	-	-
SILVERADO 1500 LTZ CREW CAB 2WD	5845 07	AB			-	7	6	6	5	5	5	4	4	5	5	5	5	5	5	5	-	-	-	-	-	-	-	-	-	-	-	-	-	-	-
		Coll			-	31	31	31	33	33	32	31	29	26	25	23	24	23	22	22	-	-	-	-	-	-	-	-	-	-	-	-	-	-	-
		Comp			-	31	29	29	30	29	29	29	27	29	29	28	27	27	26	27	-	-	-	-	-	-	-	-	-	-	-	-	-	-	-
		DCPD			-	30	30	30	32	32	33	31	31	24	24	23	22	23	21	19	-	-	-	-	-	-	-	-	-	-	-	-	-	-	-
SILVERADO 1500 LTZ CREW CAB 4WD	5846 07	AB			-	8	7	7	7	7	7	7	7	5	5	5	5	5	5	5	-	-	-	-	-	-	-	-	-	-	-	-	-	-	-
		Coll			-	39	38	37	42	42	43	39	36	36	33	30	29	25	24	24	-	-	-	-	-	-	-	-	-	-	-	-	-	-	-
		Comp			-	44	44	40	52	52	52	46	43	36	33	33	33	33	33	33	-	-	-	-	-	-	-	-	-	-	-	-	-	-	-
		DCPD			-	33	33	33	38	38	38	36	37	29	30	25	24	21	20	20	-	-	-	-	-	-	-	-	-	-	-	-	-	-	-
SILVERADO 1500 LTZ CREW CAB 4WD DIESEL	5904 02	AB			-	8	7	-	-	-	-	-	-	-	-	-	-	-	-	-	-	-	-	-	-	-	-	-	-	-	-	-	-	-	-
		Coll			-	35	33	-	-	-	-	-	-	-	-	-	-	-	-	-	-	-	-	-	-	-	-	-	-	-	-	-	-	-	-
		Comp			-	41	41	-	-	-	-	-	-	-	-	-	-	-	-	-	-	-	-	-	-	-	-	-	-	-	-	-	-	-	-
		DCPD			-	32	32	-	-	-	-	-	-	-	-	-	-	-	-	-	-	-	-	-	-	-	-	-	-	-	-	-	-	-	-
SILVERADO 1500 LTZ DOUBLE CAB 2WD	5884 02	AB			-	-	6	5	5	5	5	4	5	-	-	-	-	-	-	-	-	-	-	-	-	-	-	-	-	-	-	-	-	-	-
		Coll			-	-	29	31	32	31	31	31	31	-	-	-	-	-	-	-	-	-	-	-	-	-	-	-	-	-	-	-	-	-	-
		Comp			-	-	29	27	28	26	25	24	25	-	-	-	-	-	-	-	-	-	-	-	-	-	-	-	-	-	-	-	-	-	-
		DCPD			-	-	32	32	32	32	32	32	32	-	-	-	-	-	-	-	-	-	-	-	-	-	-	-	-	-	-	-	-	-	-
SILVERADO 1500 LTZ DOUBLE CAB 2WD DIESEL	5909 01	AB			-	-	6	-	-	-	-	-	-	-	-	-	-	-	-	-	-	-	-	-	-	-	-	-	-	-	-	-	-	-	-
		Coll			-	-	28	-	-	-	-	-	-	-	-	-	-	-	-	-	-	-	-	-	-	-	-	-	-	-	-	-	-	-	-
		Comp			-	-	30	-	-	-	-	-	-	-	-	-	-	-	-	-	-	-	-	-	-	-	-	-	-	-	-	-	-	-	-
		DCPD			-	-	31	-	-	-	-	-	-	-	-	-	-	-	-	-	-	-	-	-	-	-	-	-	-	-	-	-	-	-	-
SILVERADO 1500 LTZ DOUBLE CAB 4WD	5885 02	AB			-	-	7	7	7	7	7	7	7	-	-	-	-	-	-	-	-	-	-	-	-	-	-	-	-	-	-	-	-	-	-
		Coll			-	-	35	43	43	39	36	36	34	-	-	-	-	-	-	-	-	-	-	-	-	-	-	-	-	-	-	-	-	-	-
		Comp			-	-	45	41	41	39	39	39	33	-	-	-	-	-	-	-	-	-	-	-	-	-	-	-	-	-	-	-	-	-	-
		DCPD			-	-	32	34	35	34	32	31	31	-	-	-	-	-	-	-	-	-	-	-	-	-	-	-	-	-	-	-	-	-	-
SILVERADO 1500 LTZ DOUBLE CAB 4WD DIESEL	5905 02	AB			-	-	7	-	-	-	-	-	-	-	-	-	-	-	-	-	-	-	-	-	-	-	-	-	-	-	-	-	-	-	-
		Coll			-	-	39	-	-	-	-	-	-	-	-	-	-	-	-	-	-	-	-	-	-	-	-	-	-	-	-	-	-	-	-
		Comp			-	-	46	-	-	-	-	-	-	-	-	-	-	-	-	-	-	-	-	-	-	-	-	-	-	-	-	-	-	-	-
		DCPD			-	-	32	-	-	-	-	-	-	-	-	-	-	-	-	-	-	-	-	-	-	-	-	-	-	-	-	-	-	-	-
SILVERADO 1500 LTZ EXT CAB 2WD	5822 04	AB			-	-	-	-	-	-	-	-	-	4	4	4	4	4	4	4	-	-	-	-	-	-	-	-	-	-	-	-	-	-	-
		Coll			-	-	-	-	-	-	-	-	-	26	23	23	22	20	21	21	-	-	-	-	-	-	-	-	-	-	-	-	-	-	-
		Comp			-	-	-	-	-	-	-	-	-	30	29	28	27	27	28	29	-	-	-	-	-	-	-	-	-	-	-	-	-	-	-
		DCPD			-	-	-	-	-	-	-	-	-	19	17	19	16	16	15	15	-	-	-	-	-	-	-	-	-	-	-	-	-	-	-

√ - Approved Theft Deterrent System

MANUFACTURER/MODEL	CODE		24	23	22	21	20	19	18	17	16	15	14	13	12	11	10	09	08	07	06	05	04	03	02	01	00	99	98	97	96	95	94	93	92
CHEVROLET TRUCK/VAN																																			
SILVERADO 1500 LTZ EXT CAB 4WD	5824 04	AB			-	-	-	-	-	-	-	-	-	6	6	6	5	6	5	5	-	-	-	-	-	-	-	-	-	-	-	-	-	-	-
		Coll			-	-	-	-	-	-	-	-	-	32	29	29	25	23	22	20	-	-	-	-	-	-	-	-	-	-	-	-	-	-	-
		Comp			-	-	-	-	-	-	-	-	-	29	29	29	29	29	29	30	-	-	-	-	-	-	-	-	-	-	-	-	-	-	-
		DCPD			-	-	-	-	-	-	-	-	-	25	20	18	17	15	14	13	-	-	-	-	-	-	-	-	-	-	-	-	-	-	-
SILVERADO 1500 REG CAB 2WD	5821 00	AB			-	-	-	-	-	-	-	-	-	-	-	-	-	-	-	4	4	4	4	4	4	4	4	4	-	-	-	-	-	-	-
		Coll			-	-	-	-	-	-	-	-	-	-	-	-	-	-	-	16	13	13	12	10	9	9	9	9	-	-	-	-	-	-	-
		Comp			-	-	-	-	-	-	-	-	-	-	-	-	-	-	-	21	21	19	19	18	18	18	18	18	-	-	-	-	-	-	-
		DCPD			-	-	-	-	-	-	-	-	-	-	-	-	-	-	-	12	11	9	9	8	8	8	8	8	-	-	-	-	-	-	-
SILVERADO 1500 REG CAB 4WD	5823 00	AB			-	-	-	-	-	-	-	-	-	-	-	-	-	-	-	5	5	5	5	5	5	5	5	5	-	-	-	-	-	-	-
		Coll			-	-	-	-	-	-	-	-	-	-	-	-	-	-	-	15	15	15	12	10	9	9	9	9	-	-	-	-	-	-	-
		Comp			-	-	-	-	-	-	-	-	-	-	-	-	-	-	-	30	30	27	27	27	27	27	27	27	-	-	-	-	-	-	-
		DCPD			-	-	-	-	-	-	-	-	-	-	-	-	-	-	-	11	11	9	9	8	7	7	7	7	-	-	-	-	-	-	-
SILVERADO 1500 RST CREW CAB 2WD	5845 09	AB			-	7	6	6	-	-	-	-	-	-	-	-	-	-	-	-	-	-	-	-	-	-	-	-	-	-	-	-	-	-	-
		Coll			-	31	31	31	-	-	-	-	-	-	-	-	-	-	-	-	-	-	-	-	-	-	-	-	-	-	-	-	-	-	-
		Comp			-	31	29	29	-	-	-	-	-	-	-	-	-	-	-	-	-	-	-	-	-	-	-	-	-	-	-	-	-	-	-
		DCPD			-	30	30	30	-	-	-	-	-	-	-	-	-	-	-	-	-	-	-	-	-	-	-	-	-	-	-	-	-	-	-
SILVERADO 1500 RST CREW CAB 4WD	5846 12	AB			-	8	7	7	-	-	-	-	-	-	-	-	-	-	-	-	-	-	-	-	-	-	-	-	-	-	-	-	-	-	-
		Coll			-	39	38	37	-	-	-	-	-	-	-	-	-	-	-	-	-	-	-	-	-	-	-	-	-	-	-	-	-	-	-
		Comp			-	44	44	40	-	-	-	-	-	-	-	-	-	-	-	-	-	-	-	-	-	-	-	-	-	-	-	-	-	-	-
		DCPD			-	33	33	33	-	-	-	-	-	-	-	-	-	-	-	-	-	-	-	-	-	-	-	-	-	-	-	-	-	-	-
SILVERADO 1500 RST CREW CAB 4WD DIESEL	5904 01	AB			-	8	7	-	-	-	-	-	-	-	-	-	-	-	-	-	-	-	-	-	-	-	-	-	-	-	-	-	-	-	-
		Coll			-	35	33	-	-	-	-	-	-	-	-	-	-	-	-	-	-	-	-	-	-	-	-	-	-	-	-	-	-	-	-
		Comp			-	41	41	-	-	-	-	-	-	-	-	-	-	-	-	-	-	-	-	-	-	-	-	-	-	-	-	-	-	-	-
		DCPD			-	32	32	-	-	-	-	-	-	-	-	-	-	-	-	-	-	-	-	-	-	-	-	-	-	-	-	-	-	-	-
SILVERADO 1500 RST DOUBLE CAB 2WD	5884 05	AB			-	-	6	5	-	-	-	-	-	-	-	-	-	-	-	-	-	-	-	-	-	-	-	-	-	-	-	-	-	-	-
		Coll			-	-	29	31	-	-	-	-	-	-	-	-	-	-	-	-	-	-	-	-	-	-	-	-	-	-	-	-	-	-	-
		Comp			-	-	29	27	-	-	-	-	-	-	-	-	-	-	-	-	-	-	-	-	-	-	-	-	-	-	-	-	-	-	-
		DCPD			-	-	32	32	-	-	-	-	-	-	-	-	-	-	-	-	-	-	-	-	-	-	-	-	-	-	-	-	-	-	-
SILVERADO 1500 RST DOUBLE CAB 4WD	5885 06	AB			-	8	7	7	-	-	-	-	-	-	-	-	-	-	-	-	-	-	-	-	-	-	-	-	-	-	-	-	-	-	-
		Coll			-	35	35	43	-	-	-	-	-	-	-	-	-	-	-	-	-	-	-	-	-	-	-	-	-	-	-	-	-	-	-
		Comp			-	46	45	41	-	-	-	-	-	-	-	-	-	-	-	-	-	-	-	-	-	-	-	-	-	-	-	-	-	-	-
		DCPD			-	31	32	34	-	-	-	-	-	-	-	-	-	-	-	-	-	-	-	-	-	-	-	-	-	-	-	-	-	-	-
SILVERADO 1500 RST DOUBLE CAB 4WD DIESEL	5905 01	AB			-	7	7	-	-	-	-	-	-	-	-	-	-	-	-	-	-	-	-	-	-	-	-	-	-	-	-	-	-	-	-
		Coll			-	39	39	-	-	-	-	-	-	-	-	-	-	-	-	-	-	-	-	-	-	-	-	-	-	-	-	-	-	-	-
		Comp			-	46	46	-	-	-	-	-	-	-	-	-	-	-	-	-	-	-	-	-	-	-	-	-	-	-	-	-	-	-	-
		DCPD			-	32	32	-	-	-	-	-	-	-	-	-	-	-	-	-	-	-	-	-	-	-	-	-	-	-	-	-	-	-	-
SILVERADO 1500 SS EXT CAB 2WD	5862 00	AB			-	-	-	-	-	-	-	-	-	-	-	-	-	-	-	5	5	5	-	-	-	-	-	-	-	-	-	-	-	-	-
		Coll			-	-	-	-	-	-	-	-	-	-	-	-	-	-	-	24	23	20	-	-	-	-	-	-	-	-	-	-	-	-	-
		Comp			-	-	-	-	-	-	-	-	-	-	-	-	-	-	-	31	31	32	-	-	-	-	-	-	-	-	-	-	-	-	-
		DCPD			-	-	-	-	-	-	-	-	-	-	-	-	-	-	-	17	16	15	-	-	-	-	-	-	-	-	-	-	-	-	-
SILVERADO 1500 SS EXT CAB AWD	5847 00	AB			-	-	-	-	-	-	-	-	-	-	-	-	-	-	-	-	-	5	6	6	-	-	-	-	-	-	-	-	-	-	-
		Coll			-	-	-	-	-	-	-	-	-	-	-	-	-	-	-	-	-	24	18	19	-	-	-	-	-	-	-	-	-	-	-
		Comp			-	-	-	-	-	-	-	-	-	-	-	-	-	-	-	-	-	41	37	39	-	-	-	-	-	-	-	-	-	-	-
		DCPD			-	-	-	-	-	-	-	-	-	-	-	-	-	-	-	-	-	14	13	14	-	-	-	-	-	-	-	-	-	-	-

√ - Approved Theft Deterrent System

MANUFACTURER/MODEL	CODE		24	23	22	21	20	19	18	17	16	15	14	13	12	11	10	09	08	07	06	05	04	03	02	01	00	99	98	97	96	95	94	93	92
CHEVROLET TRUCK/VAN																																			
SILVERADO 1500 WT CREW CAB 2WD	5845 06	AB			-	7	6	6	5	5	5	4	4	5	5	5	5	5	5	5	-	-	-	-	-	-	-	-	-	-	-	-	-	-	-
		Coll			-	31	31	31	33	33	32	31	29	26	25	23	24	23	22	22	-	-	-	-	-	-	-	-	-	-	-	-	-	-	-
		Comp			-	31	29	29	30	29	29	29	27	29	29	28	27	27	26	27	-	-	-	-	-	-	-	-	-	-	-	-	-	-	-
		DCPD			-	30	30	30	32	32	33	31	31	24	24	23	22	23	21	19	-	-	-	-	-	-	-	-	-	-	-	-	-	-	-
SILVERADO 1500 WT CREW CAB 4WD	5846 06	AB			-	8	7	7	7	7	7	7	7	5	5	5	5	5	5	5	-	-	-	-	-	-	-	-	-	-	-	-	-	-	-
		Coll			-	39	38	37	42	42	43	39	36	36	33	30	29	25	24	24	-	-	-	-	-	-	-	-	-	-	-	-	-	-	-
		Comp			-	44	44	40	52	52	52	46	43	36	33	33	33	33	33	33	-	-	-	-	-	-	-	-	-	-	-	-	-	-	-
		DCPD			-	33	33	33	38	38	38	36	37	29	30	25	24	21	20	20	-	-	-	-	-	-	-	-	-	-	-	-	-	-	-
SILVERADO 1500 WT DOUBLE CAB 2WD	5884 00	AB			-	7	6	5	5	5	5	4	5	-	-	-	-	-	-	-	-	-	-	-	-	-	-	-	-	-	-	-	-	-	-
		Coll			-	31	29	31	32	31	31	31	31	-	-	-	-	-	-	-	-	-	-	-	-	-	-	-	-	-	-	-	-	-	-
		Comp			-	29	29	27	28	26	25	24	25	-	-	-	-	-	-	-	-	-	-	-	-	-	-	-	-	-	-	-	-	-	-
		DCPD			-	32	32	32	32	32	32	32	32	-	-	-	-	-	-	-	-	-	-	-	-	-	-	-	-	-	-	-	-	-	-
SILVERADO 1500 WT DOUBLE CAB 4WD	5885 00	AB			-	8	7	7	7	7	7	7	7	-	-	-	-	-	-	-	-	-	-	-	-	-	-	-	-	-	-	-	-	-	-
		Coll			-	35	35	43	43	39	36	36	34	-	-	-	-	-	-	-	-	-	-	-	-	-	-	-	-	-	-	-	-	-	-
		Comp			-	46	45	41	41	39	39	39	33	-	-	-	-	-	-	-	-	-	-	-	-	-	-	-	-	-	-	-	-	-	-
		DCPD			-	31	32	34	35	34	32	31	31	-	-	-	-	-	-	-	-	-	-	-	-	-	-	-	-	-	-	-	-	-	-
SILVERADO 1500 WT EXT CAB 2WD	5822 03	AB			-	-	-	-	-	-	-	-	-	4	4	4	4	4	4	4	-	-	-	-	-	-	-	-	-	-	-	-	-	-	-
		Coll			-	-	-	-	-	-	-	-	-	26	23	23	22	20	21	21	-	-	-	-	-	-	-	-	-	-	-	-	-	-	-
		Comp			-	-	-	-	-	-	-	-	-	30	29	28	27	27	28	29	-	-	-	-	-	-	-	-	-	-	-	-	-	-	-
		DCPD			-	-	-	-	-	-	-	-	-	19	17	19	16	16	15	15	-	-	-	-	-	-	-	-	-	-	-	-	-	-	-
SILVERADO 1500 WT EXT CAB 4WD	5824 03	AB			-	-	-	-	-	-	-	-	-	6	6	6	5	6	5	5	-	-	-	-	-	-	-	-	-	-	-	-	-	-	-
		Coll			-	-	-	-	-	-	-	-	-	32	29	29	25	23	22	20	-	-	-	-	-	-	-	-	-	-	-	-	-	-	-
		Comp			-	-	-	-	-	-	-	-	-	29	29	29	29	29	29	30	-	-	-	-	-	-	-	-	-	-	-	-	-	-	-
		DCPD			-	-	-	-	-	-	-	-	-	25	20	18	17	15	14	13	-	-	-	-	-	-	-	-	-	-	-	-	-	-	-
SILVERADO 1500 WT REG CAB 2WD	5821 03	AB			-	7	6	5	5	5	5	5	4	4	4	4	4	4	4	4	-	-	-	-	-	-	-	-	-	-	-	-	-	-	-
		Coll			-	30	29	29	31	32	31	32	30	21	18	18	17	18	17	16	-	-	-	-	-	-	-	-	-	-	-	-	-	-	-
		Comp			-	33	30	31	31	31	31	31	29	22	22	22	22	22	22	21	-	-	-	-	-	-	-	-	-	-	-	-	-	-	-
		DCPD			-	33	33	32	32	32	33	32	32	15	15	14	12	12	12	12	-	-	-	-	-	-	-	-	-	-	-	-	-	-	-
SILVERADO 1500 WT REG CAB 4WD	5823 03	AB			-	7	7	7	7	7	6	6	7	5	5	5	5	5	5	5	-	-	-	-	-	-	-	-	-	-	-	-	-	-	-
		Coll			-	39	39	39	38	38	38	38	37	21	20	19	17	17	17	15	-	-	-	-	-	-	-	-	-	-	-	-	-	-	-
		Comp			-	49	47	47	44	44	44	44	42	30	30	30	30	30	30	30	-	-	-	-	-	-	-	-	-	-	-	-	-	-	-
		DCPD			-	36	36	35	35	34	34	34	34	12	11	11	11	11	11	11	-	-	-	-	-	-	-	-	-	-	-	-	-	-	-
SILVERADO 2500 EXT CAB 2WD	5826 00	AB			-	-	-	-	-	-	-	-	-	-	-	-	-	-	-	-	-	-	-	-	-	4	4	4	-	-	-	-	-	-	-
		Coll			-	-	-	-	-	-	-	-	-	-	-	-	-	-	-	-	-	-	-	-	-	9	9	9	-	-	-	-	-	-	-
		Comp			-	-	-	-	-	-	-	-	-	-	-	-	-	-	-	-	-	-	-	-	-	27	27	27	-	-	-	-	-	-	-
		DCPD			-	-	-	-	-	-	-	-	-	-	-	-	-	-	-	-	-	-	-	-	-	7	7	7	-	-	-	-	-	-	-
SILVERADO 2500 EXT CAB 4WD	5828 00	AB			-	-	-	-	-	-	-	-	-	-	-	-	-	-	-	-	-	-	4	4	4	4	4	4	-	-	-	-	-	-	-
		Coll			-	-	-	-	-	-	-	-	-	-	-	-	-	-	-	-	-	-	19	18	15	15	15	15	-	-	-	-	-	-	-
		Comp			-	-	-	-	-	-	-	-	-	-	-	-	-	-	-	-	-	-	38	37	34	34	34	34	-	-	-	-	-	-	-
		DCPD			-	-	-	-	-	-	-	-	-	-	-	-	-	-	-	-	-	-	10	10	10	10	10	10	-	-	-	-	-	-	-
SILVERADO 2500 HD CREW CAB 2WD	5849 00	AB			-	-	-	-	-	-	-	-	-	-	-	-	-	-	-	3	4	3	4	4	4	4	-	-	-	-	-	-	-	-	-
		Coll			-	-	-	-	-	-	-	-	-	-	-	-	-	-	-	18	14	14	14	14	13	13	-	-	-	-	-	-	-	-	-
		Comp			-	-	-	-	-	-	-	-	-	-	-	-	-	-	-	31	30	30	30	29	29	29	-	-	-	-	-	-	-	-	-
		DCPD			-	-	-	-	-	-	-	-	-	-	-	-	-	-	-	16	12	12	12	12	11	11	-	-	-	-	-	-	-	-	-

√ - Approved Theft Deterrent System

MANUFACTURER/MODEL	CODE		24	23	22	21	20	19	18	17	16	15	14	13	12	11	10	09	08	07	06	05	04	03	02	01	00	99	98	97	96	95	94	93	92
CHEVROLET TRUCK/VAN																																			
SILVERADO 2500 HD CREW CAB 2WD DIESEL	5855 00	AB			-	-	-	-	-	-	-	-	-	-	-	-	-	-	-	4	4	4	4	4	4	4	-	-	-	-	-	-	-	-	-
		Coll			-	-	-	-	-	-	-	-	-	-	-	-	-	-	-	27	27	16	17	17	17	17	-	-	-	-	-	-	-	-	-
		Comp			-	-	-	-	-	-	-	-	-	-	-	-	-	-	-	34	33	32	34	33	32	32	-	-	-	-	-	-	-	-	-
		DCPD			-	-	-	-	-	-	-	-	-	-	-	-	-	-	-	17	18	14	14	12	12	12	-	-	-	-	-	-	-	-	-
SILVERADO 2500 HD CREW CAB 4WD	5852 00	AB			-	-	-	-	-	-	-	-	-	-	-	-	-	-	-	4	4	4	4	4	-	-	-	-	-	-	-	-	-	-	-
		Coll			-	-	-	-	-	-	-	-	-	-	-	-	-	-	-	24	23	20	21	16	-	-	-	-	-	-	-	-	-	-	-
		Comp			-	-	-	-	-	-	-	-	-	-	-	-	-	-	-	34	33	34	34	33	-	-	-	-	-	-	-	-	-	-	-
		DCPD			-	-	-	-	-	-	-	-	-	-	-	-	-	-	-	12	12	11	11	10	-	-	-	-	-	-	-	-	-	-	-
SILVERADO 2500 HD CREW CAB 4WD DIESEL	5858 00	AB			-	-	-	-	-	-	-	-	-	-	-	-	-	-	-	4	4	4	4	4	4	4	-	-	-	-	-	-	-	-	-
		Coll			-	-	-	-	-	-	-	-	-	-	-	-	-	-	-	29	29	27	25	24	20	20	-	-	-	-	-	-	-	-	-
		Comp			-	-	-	-	-	-	-	-	-	-	-	-	-	-	-	51	53	52	50	48	43	43	-	-	-	-	-	-	-	-	-
		DCPD			-	-	-	-	-	-	-	-	-	-	-	-	-	-	-	20	17	17	16	14	14	14	-	-	-	-	-	-	-	-	-
SILVERADO 2500 HD CUSTOM CREW CAB 2WD	5849 05	AB			-	6	6	-	-	-	-	-	-	-	-	-	-	-	-	-	-	-	-	-	-	-	-	-	-	-	-	-	-	-	-
		Coll			-	30	30	-	-	-	-	-	-	-	-	-	-	-	-	-	-	-	-	-	-	-	-	-	-	-	-	-	-	-	-
		Comp			-	37	37	-	-	-	-	-	-	-	-	-	-	-	-	-	-	-	-	-	-	-	-	-	-	-	-	-	-	-	-
		DCPD			-	14	14	-	-	-	-	-	-	-	-	-	-	-	-	-	-	-	-	-	-	-	-	-	-	-	-	-	-	-	-
SILVERADO 2500 HD CUSTOM CREW CAB 4WD	5852 06	AB			-	5	5	-	-	-	-	-	-	-	-	-	-	-	-	-	-	-	-	-	-	-	-	-	-	-	-	-	-	-	-
		Coll			-	40	40	-	-	-	-	-	-	-	-	-	-	-	-	-	-	-	-	-	-	-	-	-	-	-	-	-	-	-	-
		Comp			-	55	55	-	-	-	-	-	-	-	-	-	-	-	-	-	-	-	-	-	-	-	-	-	-	-	-	-	-	-	-
		DCPD			-	28	28	-	-	-	-	-	-	-	-	-	-	-	-	-	-	-	-	-	-	-	-	-	-	-	-	-	-	-	-
SILVERADO 2500 HD CUSTOM DBL CAB 2WD DIE	5887 03	AB			-	6	6	-	-	-	-	-	-	-	-	-	-	-	-	-	-	-	-	-	-	-	-	-	-	-	-	-	-	-	-
		Coll			-	29	29	-	-	-	-	-	-	-	-	-	-	-	-	-	-	-	-	-	-	-	-	-	-	-	-	-	-	-	-
		Comp			-	38	38	-	-	-	-	-	-	-	-	-	-	-	-	-	-	-	-	-	-	-	-	-	-	-	-	-	-	-	-
		DCPD			-	15	15	-	-	-	-	-	-	-	-	-	-	-	-	-	-	-	-	-	-	-	-	-	-	-	-	-	-	-	-
SILVERADO 2500 HD CUSTOM DBL CAB 4WD DIE	5889 03	AB			-	5	5	-	-	-	-	-	-	-	-	-	-	-	-	-	-	-	-	-	-	-	-	-	-	-	-	-	-	-	-
		Coll			-	37	37	-	-	-	-	-	-	-	-	-	-	-	-	-	-	-	-	-	-	-	-	-	-	-	-	-	-	-	-
		Comp			-	51	51	-	-	-	-	-	-	-	-	-	-	-	-	-	-	-	-	-	-	-	-	-	-	-	-	-	-	-	-
		DCPD			-	26	26	-	-	-	-	-	-	-	-	-	-	-	-	-	-	-	-	-	-	-	-	-	-	-	-	-	-	-	-
SILVERADO 2500 HD CUSTOM DOUBLE CAB 2WD	5886 03	AB			-	6	6	-	-	-	-	-	-	-	-	-	-	-	-	-	-	-	-	-	-	-	-	-	-	-	-	-	-	-	-
		Coll			-	30	30	-	-	-	-	-	-	-	-	-	-	-	-	-	-	-	-	-	-	-	-	-	-	-	-	-	-	-	-
		Comp			-	38	38	-	-	-	-	-	-	-	-	-	-	-	-	-	-	-	-	-	-	-	-	-	-	-	-	-	-	-	-
		DCPD			-	15	15	-	-	-	-	-	-	-	-	-	-	-	-	-	-	-	-	-	-	-	-	-	-	-	-	-	-	-	-
SILVERADO 2500 HD CUSTOM DOUBLE CAB 4WD	5888 03	AB			-	5	5	-	-	-	-	-	-	-	-	-	-	-	-	-	-	-	-	-	-	-	-	-	-	-	-	-	-	-	-
		Coll			-	36	36	-	-	-	-	-	-	-	-	-	-	-	-	-	-	-	-	-	-	-	-	-	-	-	-	-	-	-	-
		Comp			-	59	59	-	-	-	-	-	-	-	-	-	-	-	-	-	-	-	-	-	-	-	-	-	-	-	-	-	-	-	-
		DCPD			-	28	28	-	-	-	-	-	-	-	-	-	-	-	-	-	-	-	-	-	-	-	-	-	-	-	-	-	-	-	-
SILVERADO 2500 HD EXT CAB 2WD	5830 00	AB			-	-	-	-	-	-	-	-	-	-	-	-	-	-	-	4	4	4	4	4	4	4	-	-	-	-	-	-	-	-	-
		Coll			-	-	-	-	-	-	-	-	-	-	-	-	-	-	-	17	16	13	11	11	11	11	-	-	-	-	-	-	-	-	-
		Comp			-	-	-	-	-	-	-	-	-	-	-	-	-	-	-	37	34	33	33	32	31	31	-	-	-	-	-	-	-	-	-
		DCPD			-	-	-	-	-	-	-	-	-	-	-	-	-	-	-	13	12	11	10	10	9	9	-	-	-	-	-	-	-	-	-
SILVERADO 2500 HD EXT CAB 2WD DIESEL	5834 00	AB			-	-	-	-	-	-	-	-	-	-	-	-	-	-	-	4	4	4	4	4	4	4	-	-	-	-	-	-	-	-	-
		Coll			-	-	-	-	-	-	-	-	-	-	-	-	-	-	-	21	21	21	17	17	11	11	-	-	-	-	-	-	-	-	-
		Comp			-	-	-	-	-	-	-	-	-	-	-	-	-	-	-	33	33	34	34	34	31	31	-	-	-	-	-	-	-	-	-
		DCPD			-	-	-	-	-	-	-	-	-	-	-	-	-	-	-	18	17	16	12	12	11	11	-	-	-	-	-	-	-	-	-

√ - Approved Theft Deterrent System

MANUFACTURER/MODEL	CODE		24	23	22	21	20	19	18	17	16	15	14	13	12	11	10	09	08	07	06	05	04	03	02	01	00	99	98	97	96	95	94	93	92
CHEVROLET TRUCK/VAN																																			
SILVERADO 2500 HD EXT CAB 4WD	5832 00	AB			-	-	-	-	-	-	-	-	-	-	-	-	-	-	-	4	4	4	4	4	4	4	-	-	-	-	-	-	-	-	-
		Coll			-	-	-	-	-	-	-	-	-	-	-	-	-	-	-	21	22	20	18	17	13	13	-	-	-	-	-	-	-	-	-
		Comp			-	-	-	-	-	-	-	-	-	-	-	-	-	-	-	36	35	34	34	33	34	34	-	-	-	-	-	-	-	-	-
		DCPD			-	-	-	-	-	-	-	-	-	-	-	-	-	-	-	11	11	10	9	9	8	8	-	-	-	-	-	-	-	-	-
SILVERADO 2500 HD EXT CAB 4WD DIESEL	5836 00	AB			-	-	-	-	-	-	-	-	-	-	-	-	-	-	-	4	4	4	4	4	4	4	-	-	-	-	-	-	-	-	-
		Coll			-	-	-	-	-	-	-	-	-	-	-	-	-	-	-	23	24	24	22	20	18	18	-	-	-	-	-	-	-	-	-
		Comp			-	-	-	-	-	-	-	-	-	-	-	-	-	-	-	47	44	44	43	43	41	41	-	-	-	-	-	-	-	-	-
		DCPD			-	-	-	-	-	-	-	-	-	-	-	-	-	-	-	12	12	11	11	10	9	9	-	-	-	-	-	-	-	-	-
SILVERADO 2500 HD HC CREW CAB 4WD	5852 05	AB			-	5	5	4	4	4	3	3	-	-	-	-	-	-	-	-	-	-	-	-	-	-	-	-	-	-	-	-	-	-	-
		Coll			-	40	40	43	43	43	42	42	-	-	-	-	-	-	-	-	-	-	-	-	-	-	-	-	-	-	-	-	-	-	-
		Comp			-	55	55	54	54	54	54	51	-	-	-	-	-	-	-	-	-	-	-	-	-	-	-	-	-	-	-	-	-	-	-
		DCPD			-	28	28	34	34	34	34	33	-	-	-	-	-	-	-	-	-	-	-	-	-	-	-	-	-	-	-	-	-	-	-
SILVERADO 2500 HD HC CREW CAB 4WD DIESEL	5858 05	AB			-	5	5	4	4	4	3	3	-	-	-	-	-	-	-	-	-	-	-	-	-	-	-	-	-	-	-	-	-	-	-
		Coll			-	41	41	44	44	44	44	44	-	-	-	-	-	-	-	-	-	-	-	-	-	-	-	-	-	-	-	-	-	-	-
		Comp			-	58	58	57	55	54	54	53	-	-	-	-	-	-	-	-	-	-	-	-	-	-	-	-	-	-	-	-	-	-	-
		DCPD			-	26	26	31	31	31	31	31	-	-	-	-	-	-	-	-	-	-	-	-	-	-	-	-	-	-	-	-	-	-	-
SILVERADO 2500 HD LS CREW CAB 2WD	5849 01	AB			-	-	-	-	-	-	-	-	-	-	-	-	-	-	-	3	4	3	4	4	4	4	-	-	-	-	-	-	-	-	-
		Coll			-	-	-	-	-	-	-	-	-	-	-	-	-	-	-	18	14	14	14	14	13	13	-	-	-	-	-	-	-	-	-
		Comp			-	-	-	-	-	-	-	-	-	-	-	-	-	-	-	31	30	30	30	29	29	29	-	-	-	-	-	-	-	-	-
		DCPD			-	-	-	-	-	-	-	-	-	-	-	-	-	-	-	16	12	12	12	12	11	11	-	-	-	-	-	-	-	-	-
SILVERADO 2500 HD LS CREW CAB 2WD DIESEL	5855 01	AB			-	-	-	-	-	-	-	-	-	-	-	-	-	-	-	4	4	4	4	4	4	4	-	-	-	-	-	-	-	-	-
		Coll			-	-	-	-	-	-	-	-	-	-	-	-	-	-	-	27	27	16	17	17	17	17	-	-	-	-	-	-	-	-	-
		Comp			-	-	-	-	-	-	-	-	-	-	-	-	-	-	-	34	33	32	34	33	32	32	-	-	-	-	-	-	-	-	-
		DCPD			-	-	-	-	-	-	-	-	-	-	-	-	-	-	-	17	18	14	14	12	12	12	-	-	-	-	-	-	-	-	-
SILVERADO 2500 HD LS CREW CAB 4WD	5852 01	AB			-	-	-	-	-	-	-	-	-	-	-	-	-	-	-	4	4	4	4	4	4	4	-	-	-	-	-	-	-	-	-
		Coll			-	-	-	-	-	-	-	-	-	-	-	-	-	-	-	24	23	20	21	16	15	15	-	-	-	-	-	-	-	-	-
		Comp			-	-	-	-	-	-	-	-	-	-	-	-	-	-	-	34	33	34	34	33	31	31	-	-	-	-	-	-	-	-	-
		DCPD			-	-	-	-	-	-	-	-	-	-	-	-	-	-	-	12	12	11	11	10	10	10	-	-	-	-	-	-	-	-	-
SILVERADO 2500 HD LS CREW CAB 4WD DIESEL	5858 01	AB			-	-	-	-	-	-	-	-	-	-	-	-	-	-	-	4	4	4	4	4	4	4	-	-	-	-	-	-	-	-	-
		Coll			-	-	-	-	-	-	-	-	-	-	-	-	-	-	-	29	29	27	25	24	20	20	-	-	-	-	-	-	-	-	-
		Comp			-	-	-	-	-	-	-	-	-	-	-	-	-	-	-	51	53	52	50	48	43	43	-	-	-	-	-	-	-	-	-
		DCPD			-	-	-	-	-	-	-	-	-	-	-	-	-	-	-	20	17	17	16	14	14	14	-	-	-	-	-	-	-	-	-
SILVERADO 2500 HD LS EXT CAB 2WD	5830 01	AB			-	-	-	-	-	-	-	-	-	-	-	-	-	-	-	4	4	4	4	4	4	4	-	-	-	-	-	-	-	-	-
		Coll			-	-	-	-	-	-	-	-	-	-	-	-	-	-	-	17	16	13	11	11	11	11	-	-	-	-	-	-	-	-	-
		Comp			-	-	-	-	-	-	-	-	-	-	-	-	-	-	-	37	34	33	33	32	31	31	-	-	-	-	-	-	-	-	-
		DCPD			-	-	-	-	-	-	-	-	-	-	-	-	-	-	-	13	12	11	10	10	9	9	-	-	-	-	-	-	-	-	-
SILVERADO 2500 HD LS EXT CAB 2WD DIESEL	5834 01	AB			-	-	-	-	-	-	-	-	-	-	-	-	-	-	-	4	4	4	4	4	4	4	-	-	-	-	-	-	-	-	-
		Coll			-	-	-	-	-	-	-	-	-	-	-	-	-	-	-	21	21	21	17	17	11	11	-	-	-	-	-	-	-	-	-
		Comp			-	-	-	-	-	-	-	-	-	-	-	-	-	-	-	33	33	34	34	34	31	31	-	-	-	-	-	-	-	-	-
		DCPD			-	-	-	-	-	-	-	-	-	-	-	-	-	-	-	18	17	16	12	12	11	11	-	-	-	-	-	-	-	-	-
SILVERADO 2500 HD LS EXT CAB 4WD	5832 01	AB			-	-	-	-	-	-	-	-	-	-	-	-	-	-	-	4	4	4	4	4	-	4	-	-	-	-	-	-	-	-	-
		Coll			-	-	-	-	-	-	-	-	-	-	-	-	-	-	-	21	22	20	18	17	-	13	-	-	-	-	-	-	-	-	-
		Comp			-	-	-	-	-	-	-	-	-	-	-	-	-	-	-	36	35	34	34	33	-	34	-	-	-	-	-	-	-	-	-
		DCPD			-	-	-	-	-	-	-	-	-	-	-	-	-	-	-	11	11	10	9	9	-	8	-	-	-	-	-	-	-	-	-

√ - Approved Theft Deterrent System

MANUFACTURER/MODEL	CODE		24	23	22	21	20	19	18	17	16	15	14	13	12	11	10	09	08	07	06	05	04	03	02	01	00	99	98	97	96	95	94	93	92
CHEVROLET TRUCK/VAN																																			
SILVERADO 2500 HD LS EXT CAB 4WD DIESEL	5836 01	AB			-	-	-	-	-	-	-	-	-	-	-	-	-	-	-	4	4	4	4	4	4	4	-	-	-	-	-	-	-	-	-
		Coll			-	-	-	-	-	-	-	-	-	-	-	-	-	-	-	23	24	24	22	20	18	18	-	-	-	-	-	-	-	-	-
		Comp			-	-	-	-	-	-	-	-	-	-	-	-	-	-	-	47	44	44	43	43	41	41	-	-	-	-	-	-	-	-	-
		DCPD			-	-	-	-	-	-	-	-	-	-	-	-	-	-	-	12	12	11	11	10	9	9	-	-	-	-	-	-	-	-	-
SILVERADO 2500 HD LS REG CAB 2WD	5829 01	AB			-	-	-	-	-	-	-	-	-	-	-	-	-	-	-	4	4	4	4	4	3	3	-	-	-	-	-	-	-	-	-
		Coll			-	-	-	-	-	-	-	-	-	-	-	-	-	-	-	17	16	17	15	14	14	14	-	-	-	-	-	-	-	-	-
		Comp			-	-	-	-	-	-	-	-	-	-	-	-	-	-	-	43	43	41	35	38	34	34	-	-	-	-	-	-	-	-	-
		DCPD			-	-	-	-	-	-	-	-	-	-	-	-	-	-	-	13	14	13	11	10	10	10	-	-	-	-	-	-	-	-	-
SILVERADO 2500 HD LS REG CAB 2WD DIESEL	5833 01	AB			-	-	-	-	-	-	-	-	-	-	-	-	-	-	-	4	4	4	4	4	4	4	-	-	-	-	-	-	-	-	-
		Coll			-	-	-	-	-	-	-	-	-	-	-	-	-	-	-	24	23	17	17	14	14	14	-	-	-	-	-	-	-	-	-
		Comp			-	-	-	-	-	-	-	-	-	-	-	-	-	-	-	42	40	40	40	40	40	40	-	-	-	-	-	-	-	-	-
		DCPD			-	-	-	-	-	-	-	-	-	-	-	-	-	-	-	14	14	13	12	12	13	13	-	-	-	-	-	-	-	-	-
SILVERADO 2500 HD LS REG CAB 4WD	5831 01	AB			-	-	-	-	-	-	-	-	-	-	-	-	-	-	-	4	3	4	3	3	4	4	-	-	-	-	-	-	-	-	-
		Coll			-	-	-	-	-	-	-	-	-	-	-	-	-	-	-	22	20	19	16	13	11	11	-	-	-	-	-	-	-	-	-
		Comp			-	-	-	-	-	-	-	-	-	-	-	-	-	-	-	44	46	44	40	38	37	37	-	-	-	-	-	-	-	-	-
		DCPD			-	-	-	-	-	-	-	-	-	-	-	-	-	-	-	13	12	13	11	10	9	9	-	-	-	-	-	-	-	-	-
SILVERADO 2500 HD LS REG CAB 4WD DIESEL	5835 01	AB			-	-	-	-	-	-	-	-	-	-	-	-	-	-	-	4	3	3	3	3	3	3	-	-	-	-	-	-	-	-	-
		Coll			-	-	-	-	-	-	-	-	-	-	-	-	-	-	-	25	24	24	21	18	14	14	-	-	-	-	-	-	-	-	-
		Comp			-	-	-	-	-	-	-	-	-	-	-	-	-	-	-	56	55	51	51	47	41	41	-	-	-	-	-	-	-	-	-
		DCPD			-	-	-	-	-	-	-	-	-	-	-	-	-	-	-	18	17	15	13	12	11	11	-	-	-	-	-	-	-	-	-
SILVERADO 2500 HD LT CREW CAB 2WD	5849 02	AB			-	6	6	5	5	4	4	4	4	4	4	4	4	4	4	3	4	3	4	4	4	4	-	-	-	-	-	-	-	-	-
		Coll			-	30	30	27	25	25	25	25	25	27	27	27	26	17	17	18	14	14	14	14	13	13	-	-	-	-	-	-	-	-	-
		Comp			-	37	37	38	38	35	35	35	35	34	34	34	34	34	31	31	30	30	30	29	29	29	-	-	-	-	-	-	-	-	-
		DCPD			-	14	14	19	15	15	15	14	14	15	15	15	15	15	15	16	12	12	12	12	11	11	-	-	-	-	-	-	-	-	-
SILVERADO 2500 HD LT CREW CAB 2WD DIESEL	5855 02	AB			-	6	6	5	5	4	4	4	4	4	4	4	4	4	4	4	4	4	4	4	-	-	-	-	-	-	-	-	-	-	-
		Coll			-	29	29	29	29	29	29	29	29	27	27	26	27	27	27	27	27	16	17	17	-	-	-	-	-	-	-	-	-	-	-
		Comp			-	38	38	40	40	41	41	41	41	34	34	34	34	34	34	34	33	32	34	33	-	-	-	-	-	-	-	-	-	-	-
		DCPD			-	19	19	17	17	17	17	17	17	17	17	17	17	17	17	17	18	14	14	12	-	-	-	-	-	-	-	-	-	-	-
SILVERADO 2500 HD LT CREW CAB 4WD	5852 02	AB			-	5	5	4	4	4	3	3	3	4	4	4	4	4	4	4	4	4	4	4	4	4	-	-	-	-	-	-	-	-	-
		Coll			-	40	40	43	43	43	42	42	42	31	31	30	28	28	28	24	23	20	21	16	15	15	-	-	-	-	-	-	-	-	-
		Comp			-	55	55	54	54	54	54	51	49	37	36	35	35	34	34	34	33	34	34	33	31	31	-	-	-	-	-	-	-	-	-
		DCPD			-	28	28	34	34	34	34	33	31	17	18	17	17	16	14	12	12	11	11	10	10	10	-	-	-	-	-	-	-	-	-
SILVERADO 2500 HD LT CREW CAB 4WD DIESEL	5858 02	AB			-	5	5	4	4	4	3	3	3	4	4	4	4	4	4	4	4	4	4	4	4	-	-	-	-	-	-	-	-	-	-
		Coll			-	41	41	44	44	44	44	44	44	34	34	32	31	30	30	29	29	27	25	24	20	-	-	-	-	-	-	-	-	-	-
		Comp			-	58	58	57	55	54	54	53	52	53	52	51	51	50	50	51	53	52	50	48	43	-	-	-	-	-	-	-	-	-	-
		DCPD			-	26	26	31	31	31	31	31	31	25	24	22	21	20	19	20	17	17	16	14	14	-	-	-	-	-	-	-	-	-	-
SILVERADO 2500 HD LT DOUBLE CAB 2WD	5886 01	AB			-	6	6	5	5	4	4	4	-	-	-	-	-	-	-	-	-	-	-	-	-	-	-	-	-	-	-	-	-	-	-
		Coll			-	30	30	25	25	25	25	25	-	-	-	-	-	-	-	-	-	-	-	-	-	-	-	-	-	-	-	-	-	-	-
		Comp			-	38	38	40	40	41	41	41	-	-	-	-	-	-	-	-	-	-	-	-	-	-	-	-	-	-	-	-	-	-	-
		DCPD			-	15	15	14	14	14	14	16	-	-	-	-	-	-	-	-	-	-	-	-	-	-	-	-	-	-	-	-	-	-	-
SILVERADO 2500 HD LT DOUBLE CAB 2WD DIE	5887 01	AB			-	6	6	-	5	4	4	4	-	-	-	-	-	-	-	-	-	-	-	-	-	-	-	-	-	-	-	-	-	-	-
		Coll			-	29	29	-	25	25	25	25	-	-	-	-	-	-	-	-	-	-	-	-	-	-	-	-	-	-	-	-	-	-	-
		Comp			-	38	38	-	40	41	41	41	-	-	-	-	-	-	-	-	-	-	-	-	-	-	-	-	-	-	-	-	-	-	-
		DCPD			-	15	15	-	19	19	19	19	-	-	-	-	-	-	-	-	-	-	-	-	-	-	-	-	-	-	-	-	-	-	-

√ - Approved Theft Deterrent System

MANUFACTURER/MODEL	CODE		24	23	22	21	20	19	18	17	16	15	14	13	12	11	10	09	08	07	06	05	04	03	02	01	00	99	98	97	96	95	94	93	92
CHEVROLET TRUCK/VAN																																			
SILVERADO 2500 HD LT DOUBLE CAB 4WD	5888 01	AB			-	5	5	4	4	4	3	3	-	-	-	-	-	-	-	-	-	-	-	-	-	-	-	-	-	-	-	-	-	-	-
		Coll			-	36	36	39	40	38	38	38	-	-	-	-	-	-	-	-	-	-	-	-	-	-	-	-	-	-	-	-	-	-	-
		Comp			-	59	59	59	59	60	56	53	-	-	-	-	-	-	-	-	-	-	-	-	-	-	-	-	-	-	-	-	-	-	-
		DCPD			-	28	28	34	34	34	34	32	-	-	-	-	-	-	-	-	-	-	-	-	-	-	-	-	-	-	-	-	-	-	-
SILVERADO 2500 HD LT DOUBLE CAB 4WD DIE	5889 01	AB			-	5	5	-	4	4	3	3	-	-	-	-	-	-	-	-	-	-	-	-	-	-	-	-	-	-	-	-	-	-	-
		Coll			-	37	37	-	43	45	43	43	-	-	-	-	-	-	-	-	-	-	-	-	-	-	-	-	-	-	-	-	-	-	-
		Comp			-	51	51	-	55	55	55	54	-	-	-	-	-	-	-	-	-	-	-	-	-	-	-	-	-	-	-	-	-	-	-
		DCPD			-	26	26	-	33	33	33	33	-	-	-	-	-	-	-	-	-	-	-	-	-	-	-	-	-	-	-	-	-	-	-
SILVERADO 2500 HD LT EXT CAB 2WD	5830 02	AB			-	-	-	-	-	-	-	-	-	5	5	5	5	5	4	4	4	4	4	4	4	4	-	-	-	-	-	-	-	-	-
		Coll			-	-	-	-	-	-	-	-	-	26	26	24	21	21	20	17	16	13	11	11	11	11	-	-	-	-	-	-	-	-	-
		Comp			-	-	-	-	-	-	-	-	-	38	38	37	37	37	37	37	34	33	33	32	31	31	-	-	-	-	-	-	-	-	-
		DCPD			-	-	-	-	-	-	-	-	-	17	18	17	15	14	15	13	12	11	10	10	9	9	-	-	-	-	-	-	-	-	-
SILVERADO 2500 HD LT EXT CAB 2WD DIESEL	5834 02	AB			-	-	-	-	-	-	-	-	-	4	4	4	4	4	4	4	4	4	4	4	4	4	-	-	-	-	-	-	-	-	-
		Coll			-	-	-	-	-	-	-	-	-	21	21	21	21	21	21	21	21	21	17	17	11	11	-	-	-	-	-	-	-	-	-
		Comp			-	-	-	-	-	-	-	-	-	34	34	34	34	34	34	33	33	34	34	34	31	31	-	-	-	-	-	-	-	-	-
		DCPD			-	-	-	-	-	-	-	-	-	17	17	17	17	17	17	18	17	16	12	12	11	11	-	-	-	-	-	-	-	-	-
SILVERADO 2500 HD LT EXT CAB 4WD	5832 02	AB			-	-	-	-	-	-	-	-	-	4	4	4	4	4	4	4	4	4	4	4	-	4	-	-	-	-	-	-	-	-	-
		Coll			-	-	-	-	-	-	-	-	-	28	29	25	25	25	23	21	22	20	18	17	-	13	-	-	-	-	-	-	-	-	-
		Comp			-	-	-	-	-	-	-	-	-	41	41	38	37	36	34	36	35	34	34	33	-	34	-	-	-	-	-	-	-	-	-
		DCPD			-	-	-	-	-	-	-	-	-	17	16	13	15	13	11	11	11	10	9	9	-	8	-	-	-	-	-	-	-	-	-
SILVERADO 2500 HD LT EXT CAB 4WD DIESEL	5836 02	AB			-	-	-	-	-	-	-	-	-	4	4	4	4	4	4	4	4	4	4	4	4	4	-	-	-	-	-	-	-	-	-
		Coll			-	-	-	-	-	-	-	-	-	32	32	29	30	29	28	23	24	24	22	20	18	18	-	-	-	-	-	-	-	-	-
		Comp			-	-	-	-	-	-	-	-	-	57	57	49	50	49	49	47	44	44	43	43	41	41	-	-	-	-	-	-	-	-	-
		DCPD			-	-	-	-	-	-	-	-	-	19	19	15	15	15	15	12	12	11	11	10	9	9	-	-	-	-	-	-	-	-	-
SILVERADO 2500 HD LT REG CAB 2WD	5829 03	AB			-	6	6	-	5	4	4	4	4	4	4	4	4	4	4	4	-	-	-	-	-	-	-	-	-	-	-	-	-	-	-
		Coll			-	32	32	-	30	30	30	30	30	27	27	26	24	24	24	17	-	-	-	-	-	-	-	-	-	-	-	-	-	-	-
		Comp			-	45	45	-	56	56	56	56	52	44	44	44	44	44	43	43	-	-	-	-	-	-	-	-	-	-	-	-	-	-	-
		DCPD			-	21	21	-	23	22	22	24	22	17	17	17	17	17	17	13	-	-	-	-	-	-	-	-	-	-	-	-	-	-	-
SILVERADO 2500 HD LT REG CAB 2WD DIESEL	5833 03	AB			-	6	6	-	5	4	4	4	4	4	4	4	4	4	4	4	-	-	-	-	-	-	-	-	-	-	-	-	-	-	-
		Coll			-	30	30	-	25	25	25	25	25	24	24	24	24	24	24	24	-	-	-	-	-	-	-	-	-	-	-	-	-	-	-
		Comp			-	40	40	-	43	43	43	43	43	44	44	44	44	44	44	42	-	-	-	-	-	-	-	-	-	-	-	-	-	-	-
		DCPD			-	16	16	-	16	16	16	16	16	19	19	19	19	13	14	14	-	-	-	-	-	-	-	-	-	-	-	-	-	-	-
SILVERADO 2500 HD LT REG CAB 4WD	5831 03	AB			-	5	5	-	4	4	3	3	2	4	4	3	3	3	3	4	-	-	-	-	-	-	-	-	-	-	-	-	-	-	-
		Coll			-	40	40	-	41	41	40	40	39	30	30	26	25	24	23	22	-	-	-	-	-	-	-	-	-	-	-	-	-	-	-
		Comp			-	70	70	-	74	74	74	69	64	54	54	52	45	46	43	44	-	-	-	-	-	-	-	-	-	-	-	-	-	-	-
		DCPD			-	26	26	-	31	31	31	31	31	21	17	17	15	16	13	13	-	-	-	-	-	-	-	-	-	-	-	-	-	-	-
SILVERADO 2500 HD LT REG CAB 4WD DIESEL	5835 03	AB			-	5	5	-	4	4	3	3	3	4	4	4	4	4	4	4	-	-	-	-	-	-	-	-	-	-	-	-	-	-	-
		Coll			-	35	35	-	36	36	36	36	36	30	30	30	29	28	29	25	-	-	-	-	-	-	-	-	-	-	-	-	-	-	-
		Comp			-	69	69	-	73	68	68	63	58	58	58	58	58	50	58	56	-	-	-	-	-	-	-	-	-	-	-	-	-	-	-
		DCPD			-	26	26	-	30	30	30	30	30	23	21	21	22	17	17	18	-	-	-	-	-	-	-	-	-	-	-	-	-	-	-
SILVERADO 2500 HD LTZ CREW CAB 2WD	5849 04	AB			-	6	6	5	5	4	4	4	4	4	4	4	4	4	4	3	-	-	-	-	-	-	-	-	-	-	-	-	-	-	-
		Coll			-	30	30	27	25	25	25	25	25	27	27	27	26	17	17	18	-	-	-	-	-	-	-	-	-	-	-	-	-	-	-
		Comp			-	37	37	38	38	35	35	35	35	34	34	34	34	34	31	31	-	-	-	-	-	-	-	-	-	-	-	-	-	-	-
		DCPD			-	14	14	19	15	15	15	14	14	15	15	15	15	15	15	16	-	-	-	-	-	-	-	-	-	-	-	-	-	-	-

√ - Approved Theft Deterrent System

MANUFACTURER/MODEL	CODE		24	23	22	21	20	19	18	17	16	15	14	13	12	11	10	09	08	07	06	05	04	03	02	01	00	99	98	97	96	95	94	93	92
CHEVROLET TRUCK/VAN																																			
SILVERADO 2500 HD LTZ CREW CAB 2WD DIES	5855 04	AB			-	6	6	5	5	4	4	4	4	4	4	4	4	4	4	4	-	-	-	-	-	-	-	-	-	-	-	-	-	-	-
		Coll			-	29	29	29	29	29	29	29	29	27	27	26	27	27	27	27	-	-	-	-	-	-	-	-	-	-	-	-	-	-	-
		Comp			-	38	38	40	40	41	41	41	41	34	34	34	34	34	34	34	-	-	-	-	-	-	-	-	-	-	-	-	-	-	-
		DCPD			-	19	19	17	17	17	17	17	17	17	17	17	17	17	17	17	-	-	-	-	-	-	-	-	-	-	-	-	-	-	-
SILVERADO 2500 HD LTZ CREW CAB 4WD	5852 04	AB			-	5	5	4	4	4	3	3	3	4	4	4	4	4	4	4	-	-	-	-	-	-	-	-	-	-	-	-	-	-	-
		Coll			-	40	40	43	43	43	42	42	42	31	31	30	28	28	28	24	-	-	-	-	-	-	-	-	-	-	-	-	-	-	-
		Comp			-	55	55	54	54	54	54	51	49	37	36	35	35	34	34	34	-	-	-	-	-	-	-	-	-	-	-	-	-	-	-
		DCPD			-	28	28	34	34	34	34	33	31	17	18	17	17	16	14	12	-	-	-	-	-	-	-	-	-	-	-	-	-	-	-
SILVERADO 2500 HD LTZ CREW CAB 4WD DIES	5858 04	AB			-	5	5	4	4	4	3	3	3	4	4	4	4	4	4	4	-	-	-	-	-	-	-	-	-	-	-	-	-	-	-
		Coll			-	41	41	44	44	44	44	44	44	34	34	32	31	30	30	29	-	-	-	-	-	-	-	-	-	-	-	-	-	-	-
		Comp			-	58	58	57	55	54	54	53	52	53	52	51	51	50	50	51	-	-	-	-	-	-	-	-	-	-	-	-	-	-	-
		DCPD			-	26	26	31	31	31	31	31	31	25	24	22	21	20	19	20	-	-	-	-	-	-	-	-	-	-	-	-	-	-	-
SILVERADO 2500 HD LTZ DOUBLE CAB 2WD	5886 02	AB			-	6	6	-	5	4	4	4	-	-	-	-	-	-	-	-	-	-	-	-	-	-	-	-	-	-	-	-	-	-	-
		Coll			-	30	30	-	25	25	25	25	-	-	-	-	-	-	-	-	-	-	-	-	-	-	-	-	-	-	-	-	-	-	-
		Comp			-	38	38	-	40	41	41	41	-	-	-	-	-	-	-	-	-	-	-	-	-	-	-	-	-	-	-	-	-	-	-
		DCPD			-	15	15	-	14	14	14	16	-	-	-	-	-	-	-	-	-	-	-	-	-	-	-	-	-	-	-	-	-	-	-
SILVERADO 2500 HD LTZ DOUBLE CAB 2WD DIE	5887 02	AB			-	6	6	-	5	4	4	4	-	-	-	-	-	-	-	-	-	-	-	-	-	-	-	-	-	-	-	-	-	-	-
		Coll			-	29	29	-	25	25	25	25	-	-	-	-	-	-	-	-	-	-	-	-	-	-	-	-	-	-	-	-	-	-	-
		Comp			-	38	38	-	40	41	41	41	-	-	-	-	-	-	-	-	-	-	-	-	-	-	-	-	-	-	-	-	-	-	-
		DCPD			-	15	15	-	19	19	19	19	-	-	-	-	-	-	-	-	-	-	-	-	-	-	-	-	-	-	-	-	-	-	-
SILVERADO 2500 HD LTZ DOUBLE CAB 4WD	5888 02	AB			-	5	5	-	4	4	3	3	-	-	-	-	-	-	-	-	-	-	-	-	-	-	-	-	-	-	-	-	-	-	-
		Coll			-	36	36	-	40	38	38	38	-	-	-	-	-	-	-	-	-	-	-	-	-	-	-	-	-	-	-	-	-	-	-
		Comp			-	59	59	-	59	60	56	53	-	-	-	-	-	-	-	-	-	-	-	-	-	-	-	-	-	-	-	-	-	-	-
		DCPD			-	28	28	-	34	34	34	32	-	-	-	-	-	-	-	-	-	-	-	-	-	-	-	-	-	-	-	-	-	-	-
SILVERADO 2500 HD LTZ DOUBLE CAB 4WD DIE	5889 02	AB			-	5	5	-	4	4	3	3	-	-	-	-	-	-	-	-	-	-	-	-	-	-	-	-	-	-	-	-	-	-	-
		Coll			-	37	37	-	43	45	43	43	-	-	-	-	-	-	-	-	-	-	-	-	-	-	-	-	-	-	-	-	-	-	-
		Comp			-	51	51	-	55	55	55	54	-	-	-	-	-	-	-	-	-	-	-	-	-	-	-	-	-	-	-	-	-	-	-
		DCPD			-	26	26	-	33	33	33	33	-	-	-	-	-	-	-	-	-	-	-	-	-	-	-	-	-	-	-	-	-	-	-
SILVERADO 2500 HD LTZ EXT CAB 2WD	5830 04	AB			-	-	-	-	-	-	-	-	-	5	5	5	5	5	4	4	-	-	-	-	-	-	-	-	-	-	-	-	-	-	-
		Coll			-	-	-	-	-	-	-	-	-	26	26	24	21	21	20	17	-	-	-	-	-	-	-	-	-	-	-	-	-	-	-
		Comp			-	-	-	-	-	-	-	-	-	38	38	37	37	37	37	37	-	-	-	-	-	-	-	-	-	-	-	-	-	-	-
		DCPD			-	-	-	-	-	-	-	-	-	17	18	17	15	14	15	13	-	-	-	-	-	-	-	-	-	-	-	-	-	-	-
SILVERADO 2500 HD LTZ EXT CAB 2WD DIESEL	5834 04	AB			-	-	-	-	-	-	-	-	-	4	4	4	4	4	4	4	-	-	-	-	-	-	-	-	-	-	-	-	-	-	-
		Coll			-	-	-	-	-	-	-	-	-	21	21	21	21	21	21	21	-	-	-	-	-	-	-	-	-	-	-	-	-	-	-
		Comp			-	-	-	-	-	-	-	-	-	34	34	34	34	34	34	33	-	-	-	-	-	-	-	-	-	-	-	-	-	-	-
		DCPD			-	-	-	-	-	-	-	-	-	17	17	17	17	17	17	18	-	-	-	-	-	-	-	-	-	-	-	-	-	-	-
SILVERADO 2500 HD LTZ EXT CAB 4WD	5832 04	AB			-	-	-	-	-	-	-	-	-	4	4	4	4	4	4	4	-	-	-	-	-	-	-	-	-	-	-	-	-	-	-
		Coll			-	-	-	-	-	-	-	-	-	28	29	25	25	25	23	21	-	-	-	-	-	-	-	-	-	-	-	-	-	-	-
		Comp			-	-	-	-	-	-	-	-	-	41	41	38	37	36	34	36	-	-	-	-	-	-	-	-	-	-	-	-	-	-	-
		DCPD			-	-	-	-	-	-	-	-	-	17	16	13	15	13	11	11	-	-	-	-	-	-	-	-	-	-	-	-	-	-	-
SILVERADO 2500 HD LTZ EXT CAB 4WD DIESEL	5836 04	AB			-	-	-	-	-	-	-	-	-	4	4	4	4	4	4	4	-	-	-	-	-	-	-	-	-	-	-	-	-	-	-
		Coll			-	-	-	-	-	-	-	-	-	32	32	29	30	29	28	23	-	-	-	-	-	-	-	-	-	-	-	-	-	-	-
		Comp			-	-	-	-	-	-	-	-	-	57	57	49	50	49	49	47	-	-	-	-	-	-	-	-	-	-	-	-	-	-	-
		DCPD			-	-	-	-	-	-	-	-	-	19	19	15	15	15	15	12	-	-	-	-	-	-	-	-	-	-	-	-	-	-	-

√ - Approved Theft Deterrent System

MANUFACTURER/MODEL	CODE		24	23	22	21	20	19	18	17	16	15	14	13	12	11	10	09	08	07	06	05	04	03	02	01	00	99	98	97	96	95	94	93	92
CHEVROLET TRUCK/VAN																																			
SILVERADO 2500 HD REG CAB 2WD	5829 00	AB			-	-	-	-	-	-	-	-	-	-	-	-	-	-	-	4	4	4	4	4	3	3	-	-	-	-	-	-	-	-	-
		Coll			-	-	-	-	-	-	-	-	-	-	-	-	-	-	-	17	16	17	15	14	14	14	-	-	-	-	-	-	-	-	-
		Comp			-	-	-	-	-	-	-	-	-	-	-	-	-	-	-	43	43	41	35	38	34	34	-	-	-	-	-	-	-	-	-
		DCPD			-	-	-	-	-	-	-	-	-	-	-	-	-	-	-	13	14	13	11	10	10	10	-	-	-	-	-	-	-	-	-
SILVERADO 2500 HD REG CAB 2WD DIESEL	5833 00	AB			-	-	-	-	-	-	-	-	-	-	-	-	-	-	-	4	4	4	4	4	4	4	-	-	-	-	-	-	-	-	-
		Coll			-	-	-	-	-	-	-	-	-	-	-	-	-	-	-	24	23	17	17	14	14	14	-	-	-	-	-	-	-	-	-
		Comp			-	-	-	-	-	-	-	-	-	-	-	-	-	-	-	42	40	40	40	40	40	40	-	-	-	-	-	-	-	-	-
		DCPD			-	-	-	-	-	-	-	-	-	-	-	-	-	-	-	14	14	13	12	12	13	13	-	-	-	-	-	-	-	-	-
SILVERADO 2500 HD REG CAB 4WD	5831 00	AB			-	-	-	-	-	-	-	-	-	-	-	-	-	-	-	4	3	4	3	3	4	4	-	-	-	-	-	-	-	-	-
		Coll			-	-	-	-	-	-	-	-	-	-	-	-	-	-	-	22	20	19	16	13	11	11	-	-	-	-	-	-	-	-	-
		Comp			-	-	-	-	-	-	-	-	-	-	-	-	-	-	-	44	46	44	40	38	37	37	-	-	-	-	-	-	-	-	-
		DCPD			-	-	-	-	-	-	-	-	-	-	-	-	-	-	-	13	12	13	11	10	9	9	-	-	-	-	-	-	-	-	-
SILVERADO 2500 HD REG CAB 4WD DIESEL	5835 00	AB			-	-	-	-	-	-	-	-	-	-	-	-	-	-	-	4	3	3	3	3	3	3	-	-	-	-	-	-	-	-	-
		Coll			-	-	-	-	-	-	-	-	-	-	-	-	-	-	-	25	24	24	21	18	14	14	-	-	-	-	-	-	-	-	-
		Comp			-	-	-	-	-	-	-	-	-	-	-	-	-	-	-	56	55	51	51	47	41	41	-	-	-	-	-	-	-	-	-
		DCPD			-	-	-	-	-	-	-	-	-	-	-	-	-	-	-	18	17	15	13	12	11	11	-	-	-	-	-	-	-	-	-
SILVERADO 2500 HD WT CREW CAB 2WD	5849 03	AB			-	6	6	5	5	4	4	4	4	4	4	4	4	4	4	3	-	-	-	-	-	-	-	-	-	-	-	-	-	-	-
		Coll			-	30	30	27	25	25	25	25	25	27	27	27	26	17	17	18	-	-	-	-	-	-	-	-	-	-	-	-	-	-	-
		Comp			-	37	37	38	38	35	35	35	35	34	34	34	34	34	31	31	-	-	-	-	-	-	-	-	-	-	-	-	-	-	-
		DCPD			-	14	14	19	15	15	15	14	14	15	15	15	15	15	15	16	-	-	-	-	-	-	-	-	-	-	-	-	-	-	-
SILVERADO 2500 HD WT CREW CAB 2WD DIESEL	5855 03	AB			-	6	6	5	5	4	4	4	4	4	4	4	4	4	4	4	-	-	-	-	-	-	-	-	-	-	-	-	-	-	-
		Coll			-	29	29	29	29	29	29	29	29	27	27	26	27	27	27	27	-	-	-	-	-	-	-	-	-	-	-	-	-	-	-
		Comp			-	38	38	40	40	41	41	41	41	34	34	34	34	34	34	34	-	-	-	-	-	-	-	-	-	-	-	-	-	-	-
		DCPD			-	19	19	17	17	17	17	17	17	17	17	17	17	17	17	17	-	-	-	-	-	-	-	-	-	-	-	-	-	-	-
SILVERADO 2500 HD WT CREW CAB 4WD	5852 03	AB			-	5	5	4	4	4	3	3	3	4	4	4	4	4	4	4	-	-	-	-	-	-	-	-	-	-	-	-	-	-	-
		Coll			-	40	40	43	43	43	42	42	42	31	31	30	28	28	28	24	-	-	-	-	-	-	-	-	-	-	-	-	-	-	-
		Comp			-	55	55	54	54	54	54	51	49	37	36	35	35	34	34	34	-	-	-	-	-	-	-	-	-	-	-	-	-	-	-
		DCPD			-	28	28	34	34	34	34	33	31	17	18	17	17	16	14	12	-	-	-	-	-	-	-	-	-	-	-	-	-	-	-
SILVERADO 2500 HD WT CREW CAB 4WD DIESEL	5858 03	AB			-	5	5	4	4	4	3	3	3	4	4	4	4	4	4	4	-	-	-	-	-	-	-	-	-	-	-	-	-	-	-
		Coll			-	41	41	44	44	44	44	44	44	34	34	32	31	30	30	29	-	-	-	-	-	-	-	-	-	-	-	-	-	-	-
		Comp			-	58	58	57	55	54	54	53	52	53	52	51	51	50	50	51	-	-	-	-	-	-	-	-	-	-	-	-	-	-	-
		DCPD			-	26	26	31	31	31	31	31	31	25	24	22	21	20	19	20	-	-	-	-	-	-	-	-	-	-	-	-	-	-	-
SILVERADO 2500 HD WT DOUBLE CAB 2WD	5886 00	AB			-	6	6	5	5	4	4	4	-	-	-	-	-	-	-	-	-	-	-	-	-	-	-	-	-	-	-	-	-	-	-
		Coll			-	30	30	25	25	25	25	25	-	-	-	-	-	-	-	-	-	-	-	-	-	-	-	-	-	-	-	-	-	-	-
		Comp			-	38	38	40	40	41	41	41	-	-	-	-	-	-	-	-	-	-	-	-	-	-	-	-	-	-	-	-	-	-	-
		DCPD			-	15	15	14	14	14	14	16	-	-	-	-	-	-	-	-	-	-	-	-	-	-	-	-	-	-	-	-	-	-	-
SILVERADO 2500 HD WT DOUBLE CAB 2WD DIE	5887 00	AB			-	6	6	-	5	4	4	4	-	-	-	-	-	-	-	-	-	-	-	-	-	-	-	-	-	-	-	-	-	-	-
		Coll			-	29	29	-	25	25	25	25	-	-	-	-	-	-	-	-	-	-	-	-	-	-	-	-	-	-	-	-	-	-	-
		Comp			-	38	38	-	40	41	41	41	-	-	-	-	-	-	-	-	-	-	-	-	-	-	-	-	-	-	-	-	-	-	-
		DCPD			-	15	15	-	19	19	19	19	-	-	-	-	-	-	-	-	-	-	-	-	-	-	-	-	-	-	-	-	-	-	-
SILVERADO 2500 HD WT DOUBLE CAB 4WD	5888 00	AB			-	5	5	4	4	4	3	3	-	-	-	-	-	-	-	-	-	-	-	-	-	-	-	-	-	-	-	-	-	-	-
		Coll			-	36	36	39	40	38	38	38	-	-	-	-	-	-	-	-	-	-	-	-	-	-	-	-	-	-	-	-	-	-	-
		Comp			-	59	59	59	59	60	56	53	-	-	-	-	-	-	-	-	-	-	-	-	-	-	-	-	-	-	-	-	-	-	-
		DCPD			-	28	28	34	34	34	34	32	-	-	-	-	-	-	-	-	-	-	-	-	-	-	-	-	-	-	-	-	-	-	-

√ - Approved Theft Deterrent System

MANUFACTURER/MODEL	CODE		24	23	22	21	20	19	18	17	16	15	14	13	12	11	10	09	08	07	06	05	04	03	02	01	00	99	98	97	96	95	94	93	92
CHEVROLET TRUCK/VAN																																			
SILVERADO 2500 HD WT DOUBLE CAB 4WD DIE	5889 00	AB			-	5	5	-	4	4	3	3	-	-	-	-	-	-	-	-	-	-	-	-	-	-	-	-	-	-	-	-	-	-	-
		Coll			-	37	37	-	43	45	43	43	-	-	-	-	-	-	-	-	-	-	-	-	-	-	-	-	-	-	-	-	-	-	-
		Comp			-	51	51	-	55	55	55	54	-	-	-	-	-	-	-	-	-	-	-	-	-	-	-	-	-	-	-	-	-	-	-
		DCPD			-	26	26	-	33	33	33	33	-	-	-	-	-	-	-	-	-	-	-	-	-	-	-	-	-	-	-	-	-	-	-
SILVERADO 2500 HD WT EXT CAB 2WD	5830 03	AB			-	-	-	-	-	-	-	-	-	5	5	5	5	5	4	4	-	-	-	-	-	-	-	-	-	-	-	-	-	-	-
		Coll			-	-	-	-	-	-	-	-	-	26	26	24	21	21	20	17	-	-	-	-	-	-	-	-	-	-	-	-	-	-	-	-
		Comp			-	-	-	-	-	-	-	-	-	38	38	37	37	37	37	37	-	-	-	-	-	-	-	-	-	-	-	-	-	-	-	-
		DCPD			-	-	-	-	-	-	-	-	-	17	18	17	15	14	15	13	-	-	-	-	-	-	-	-	-	-	-	-	-	-	-	-
SILVERADO 2500 HD WT EXT CAB 2WD DIESEL	5834 03	AB			-	-	-	-	-	-	-	-	-	4	4	4	4	4	4	4	-	-	-	-	-	-	-	-	-	-	-	-	-	-	-
		Coll			-	-	-	-	-	-	-	-	-	21	21	21	21	21	21	21	-	-	-	-	-	-	-	-	-	-	-	-	-	-	-	-
		Comp			-	-	-	-	-	-	-	-	-	34	34	34	34	34	34	33	-	-	-	-	-	-	-	-	-	-	-	-	-	-	-	-
		DCPD			-	-	-	-	-	-	-	-	-	17	17	17	17	17	17	18	-	-	-	-	-	-	-	-	-	-	-	-	-	-	-	-
SILVERADO 2500 HD WT EXT CAB 4WD	5832 03	AB			-	-	-	-	-	-	-	-	-	4	4	4	4	4	4	4	-	-	-	-	-	-	-	-	-	-	-	-	-	-	-
		Coll			-	-	-	-	-	-	-	-	-	28	29	25	25	25	23	21	-	-	-	-	-	-	-	-	-	-	-	-	-	-	-	-
		Comp			-	-	-	-	-	-	-	-	-	41	41	38	37	36	34	36	-	-	-	-	-	-	-	-	-	-	-	-	-	-	-	-
		DCPD			-	-	-	-	-	-	-	-	-	17	16	13	15	13	11	11	-	-	-	-	-	-	-	-	-	-	-	-	-	-	-	-
SILVERADO 2500 HD WT EXT CAB 4WD DIESEL	5836 03	AB			-	-	-	-	-	-	-	-	-	4	4	4	4	4	4	4	-	-	-	-	-	-	-	-	-	-	-	-	-	-	-
		Coll			-	-	-	-	-	-	-	-	-	32	32	29	30	29	28	23	-	-	-	-	-	-	-	-	-	-	-	-	-	-	-	-
		Comp			-	-	-	-	-	-	-	-	-	57	57	49	50	49	49	47	-	-	-	-	-	-	-	-	-	-	-	-	-	-	-	-
		DCPD			-	-	-	-	-	-	-	-	-	19	19	15	15	15	15	12	-	-	-	-	-	-	-	-	-	-	-	-	-	-	-	-
SILVERADO 2500 HD WT REG CAB 2WD	5829 02	AB			-	6	6	-	5	4	4	4	4	4	4	4	4	4	4	4	-	-	-	-	-	-	-	-	-	-	-	-	-	-	-
		Coll			-	32	32	-	30	30	30	30	30	27	27	26	24	24	24	17	-	-	-	-	-	-	-	-	-	-	-	-	-	-	-	-
		Comp			-	45	45	-	56	56	56	56	52	44	44	44	44	44	43	43	-	-	-	-	-	-	-	-	-	-	-	-	-	-	-
		DCPD			-	21	21	-	23	22	22	24	22	17	17	17	17	17	17	13	-	-	-	-	-	-	-	-	-	-	-	-	-	-	-	-
SILVERADO 2500 HD WT REG CAB 2WD DIESEL	5833 02	AB			-	6	6	-	5	4	4	4	4	4	4	4	4	4	4	4	-	-	-	-	-	-	-	-	-	-	-	-	-	-	-
		Coll			-	30	30	-	25	25	25	25	25	24	24	24	24	24	24	24	-	-	-	-	-	-	-	-	-	-	-	-	-	-	-	-
		Comp			-	40	40	-	43	43	43	43	43	44	44	44	44	44	44	42	-	-	-	-	-	-	-	-	-	-	-	-	-	-	-	-
		DCPD			-	16	16	-	16	16	16	16	16	19	19	19	19	13	14	14	-	-	-	-	-	-	-	-	-	-	-	-	-	-	-	-
SILVERADO 2500 HD WT REG CAB 4WD	5831 02	AB			-	5	5	4	4	4	3	3	2	4	4	3	3	3	3	4	-	-	-	-	-	-	-	-	-	-	-	-	-	-	-
		Coll			-	40	40	41	41	41	40	40	39	30	30	26	25	24	23	22	-	-	-	-	-	-	-	-	-	-	-	-	-	-	-	-
		Comp			-	70	70	74	74	74	74	69	64	54	54	52	45	46	43	44	-	-	-	-	-	-	-	-	-	-	-	-	-	-	-	-
		DCPD			-	26	26	31	31	31	31	31	31	21	17	17	15	16	13	13	-	-	-	-	-	-	-	-	-	-	-	-	-	-	-	-
SILVERADO 2500 HD WT REG CAB 4WD DIESEL	5835 02	AB			-	5	5	-	4	4	3	3	3	4	4	4	4	4	4	4	-	-	-	-	-	-	-	-	-	-	-	-	-	-	-
		Coll			-	35	35	-	36	36	36	36	36	30	30	30	29	28	29	25	-	-	-	-	-	-	-	-	-	-	-	-	-	-	-	-
		Comp			-	69	69	-	73	68	68	63	58	58	58	58	58	50	58	56	-	-	-	-	-	-	-	-	-	-	-	-	-	-	-	-
		DCPD			-	26	26	-	30	30	30	30	30	23	21	21	22	17	17	18	-	-	-	-	-	-	-	-	-	-	-	-	-	-	-	-
SILVERADO 2500 LS CREW CAB 2WD	5854 00	AB			-	-	-	-	-	-	-	-	-	-	-	-	-	-	-	-	-	-	5	-	-	-	-	-	-	-	-	-	-	-	-	-
		Coll			-	-	-	-	-	-	-	-	-	-	-	-	-	-	-	-	-	-	14	-	-	-	-	-	-	-	-	-	-	-	-	-
		Comp			-	-	-	-	-	-	-	-	-	-	-	-	-	-	-	-	-	-	30	-	-	-	-	-	-	-	-	-	-	-	-	-
		DCPD			-	-	-	-	-	-	-	-	-	-	-	-	-	-	-	-	-	-	11	-	-	-	-	-	-	-	-	-	-	-	-	-
SILVERADO 2500 LS CREW CAB 4WD	5856 00	AB			-	-	-	-	-	-	-	-	-	-	-	-	-	-	-	-	-	-	4	-	-	-	-	-	-	-	-	-	-	-	-	-
		Coll			-	-	-	-	-	-	-	-	-	-	-	-	-	-	-	-	-	-	17	-	-	-	-	-	-	-	-	-	-	-	-	-
		Comp			-	-	-	-	-	-	-	-	-	-	-	-	-	-	-	-	-	-	36	-	-	-	-	-	-	-	-	-	-	-	-	-
		DCPD			-	-	-	-	-	-	-	-	-	-	-	-	-	-	-	-	-	-	10	-	-	-	-	-	-	-	-	-	-	-	-	-

√ - Approved Theft Deterrent System

MANUFACTURER/MODEL	CODE		24	23	22	21	20	19	18	17	16	15	14	13	12	11	10	09	08	07	06	05	04	03	02	01	00	99	98	97	96	95	94	93	92
CHEVROLET TRUCK/VAN																																			
SILVERADO 2500 LS EXT CAB 2WD	5826 01	AB			-	-	-	-	-	-	-	-	-	-	-	-	-	-	-	-	-	-	-	-	-	4	4	4	-	-	-	-	-	-	-
		Coll			-	-	-	-	-	-	-	-	-	-	-	-	-	-	-	-	-	-	-	-	-	9	9	9	-	-	-	-	-	-	-
		Comp			-	-	-	-	-	-	-	-	-	-	-	-	-	-	-	-	-	-	-	-	-	27	27	27	-	-	-	-	-	-	-
		DCPD			-	-	-	-	-	-	-	-	-	-	-	-	-	-	-	-	-	-	-	-	-	7	7	7	-	-	-	-	-	-	-
SILVERADO 2500 LS EXT CAB 4WD	5828 01	AB			-	-	-	-	-	-	-	-	-	-	-	-	-	-	-	-	-	-	4	4	4	4	4	4	-	-	-	-	-	-	-
		Coll			-	-	-	-	-	-	-	-	-	-	-	-	-	-	-	-	-	-	19	18	15	15	15	15	-	-	-	-	-	-	-
		Comp			-	-	-	-	-	-	-	-	-	-	-	-	-	-	-	-	-	-	38	37	34	34	34	34	-	-	-	-	-	-	-
		DCPD			-	-	-	-	-	-	-	-	-	-	-	-	-	-	-	-	-	-	10	10	10	10	10	10	-	-	-	-	-	-	-
SILVERADO 2500 LS REG CAB 2WD	5825 01	AB			-	-	-	-	-	-	-	-	-	-	-	-	-	-	-	-	-	-	4	4	4	4	4	4	-	-	-	-	-	-	-
		Coll			-	-	-	-	-	-	-	-	-	-	-	-	-	-	-	-	-	-	18	12	11	11	11	11	-	-	-	-	-	-	-
		Comp			-	-	-	-	-	-	-	-	-	-	-	-	-	-	-	-	-	-	38	34	34	34	34	34	-	-	-	-	-	-	-
		DCPD			-	-	-	-	-	-	-	-	-	-	-	-	-	-	-	-	-	-	11	11	10	10	10	10	-	-	-	-	-	-	-
SILVERADO 2500 LS REG CAB 4WD	5827 01	AB			-	-	-	-	-	-	-	-	-	-	-	-	-	-	-	-	-	-	-	-	-	4	4	4	-	-	-	-	-	-	-
		Coll			-	-	-	-	-	-	-	-	-	-	-	-	-	-	-	-	-	-	-	-	-	12	12	12	-	-	-	-	-	-	-
		Comp			-	-	-	-	-	-	-	-	-	-	-	-	-	-	-	-	-	-	-	-	-	38	38	38	-	-	-	-	-	-	-
		DCPD			-	-	-	-	-	-	-	-	-	-	-	-	-	-	-	-	-	-	-	-	-	9	9	9	-	-	-	-	-	-	-
SILVERADO 2500 LT CREW CAB 2WD	5854 01	AB			-	-	-	-	-	-	-	-	-	-	-	-	-	-	-	-	-	-	5	-	-	-	-	-	-	-	-	-	-	-	-
		Coll			-	-	-	-	-	-	-	-	-	-	-	-	-	-	-	-	-	-	14	-	-	-	-	-	-	-	-	-	-	-	-
		Comp			-	-	-	-	-	-	-	-	-	-	-	-	-	-	-	-	-	-	30	-	-	-	-	-	-	-	-	-	-	-	-
		DCPD			-	-	-	-	-	-	-	-	-	-	-	-	-	-	-	-	-	-	11	-	-	-	-	-	-	-	-	-	-	-	-
SILVERADO 2500 LT CREW CAB 4WD	5856 01	AB			-	-	-	-	-	-	-	-	-	-	-	-	-	-	-	-	-	-	4	-	-	-	-	-	-	-	-	-	-	-	-
		Coll			-	-	-	-	-	-	-	-	-	-	-	-	-	-	-	-	-	-	17	-	-	-	-	-	-	-	-	-	-	-	-
		Comp			-	-	-	-	-	-	-	-	-	-	-	-	-	-	-	-	-	-	36	-	-	-	-	-	-	-	-	-	-	-	-
		DCPD			-	-	-	-	-	-	-	-	-	-	-	-	-	-	-	-	-	-	10	-	-	-	-	-	-	-	-	-	-	-	-
SILVERADO 2500 LT EXT CAB 2WD	5826 02	AB			-	-	-	-	-	-	-	-	-	-	-	-	-	-	-	-	-	-	-	-	-	4	4	4	-	-	-	-	-	-	-
		Coll			-	-	-	-	-	-	-	-	-	-	-	-	-	-	-	-	-	-	-	-	-	9	9	9	-	-	-	-	-	-	-
		Comp			-	-	-	-	-	-	-	-	-	-	-	-	-	-	-	-	-	-	-	-	-	27	27	27	-	-	-	-	-	-	-
		DCPD			-	-	-	-	-	-	-	-	-	-	-	-	-	-	-	-	-	-	-	-	-	7	7	7	-	-	-	-	-	-	-
SILVERADO 2500 LT EXT CAB 4WD	5828 02	AB			-	-	-	-	-	-	-	-	-	-	-	-	-	-	-	-	-	-	4	4	4	4	4	-	-	-	-	-	-	-	-
		Coll			-	-	-	-	-	-	-	-	-	-	-	-	-	-	-	-	-	-	19	18	15	15	15	-	-	-	-	-	-	-	-
		Comp			-	-	-	-	-	-	-	-	-	-	-	-	-	-	-	-	-	-	38	37	34	34	34	-	-	-	-	-	-	-	-
		DCPD			-	-	-	-	-	-	-	-	-	-	-	-	-	-	-	-	-	-	10	10	10	10	10	-	-	-	-	-	-	-	-
SILVERADO 2500 REG CAB 2WD	5825 00	AB			-	-	-	-	-	-	-	-	-	-	-	-	-	-	-	-	-	-	4	4	4	4	4	4	-	-	-	-	-	-	-
		Coll			-	-	-	-	-	-	-	-	-	-	-	-	-	-	-	-	-	-	18	12	11	11	11	11	-	-	-	-	-	-	-
		Comp			-	-	-	-	-	-	-	-	-	-	-	-	-	-	-	-	-	-	38	34	34	34	34	34	-	-	-	-	-	-	-
		DCPD			-	-	-	-	-	-	-	-	-	-	-	-	-	-	-	-	-	-	11	11	10	10	10	10	-	-	-	-	-	-	-
SILVERADO 2500 REG CAB 4WD	5827 00	AB			-	-	-	-	-	-	-	-	-	-	-	-	-	-	-	-	-	-	-	-	-	4	4	4	-	-	-	-	-	-	-
		Coll			-	-	-	-	-	-	-	-	-	-	-	-	-	-	-	-	-	-	-	-	-	12	12	12	-	-	-	-	-	-	-
		Comp			-	-	-	-	-	-	-	-	-	-	-	-	-	-	-	-	-	-	-	-	-	38	38	38	-	-	-	-	-	-	-
		DCPD			-	-	-	-	-	-	-	-	-	-	-	-	-	-	-	-	-	-	-	-	-	9	9	9	-	-	-	-	-	-	-
SILVERADO 2500HD CUSTOM CREW CAB 2WD DIE	5855 05	AB			-	-	6	-	-	-	-	-	-	-	-	-	-	-	-	-	-	-	-	-	-	-	-	-	-	-	-	-	-	-	-
		Coll			-	-	29	-	-	-	-	-	-	-	-	-	-	-	-	-	-	-	-	-	-	-	-	-	-	-	-	-	-	-	-
		Comp			-	-	38	-	-	-	-	-	-	-	-	-	-	-	-	-	-	-	-	-	-	-	-	-	-	-	-	-	-	-	-
		DCPD			-	-	19	-	-	-	-	-	-	-	-	-	-	-	-	-	-	-	-	-	-	-	-	-	-	-	-	-	-	-	-

√ - Approved Theft Deterrent System

MANUFACTURER/MODEL	CODE		24	23	22	21	20	19	18	17	16	15	14	13	12	11	10	09	08	07	06	05	04	03	02	01	00	99	98	97	96	95	94	93	92
CHEVROLET TRUCK/VAN																																			
SILVERADO 2500HD CUSTOM CREW CAB 4WD DIE	5858 06	AB			-	-	5	-	-	-	-	-	-	-	-	-	-	-	-	-	-	-	-	-	-	-	-	-	-	-	-	-	-	-	-
		Coll			-	-	41	-	-	-	-	-	-	-	-	-	-	-	-	-	-	-	-	-	-	-	-	-	-	-	-	-	-	-	-
		Comp			-	-	58	-	-	-	-	-	-	-	-	-	-	-	-	-	-	-	-	-	-	-	-	-	-	-	-	-	-	-	-
		DCPD			-	-	26	-	-	-	-	-	-	-	-	-	-	-	-	-	-	-	-	-	-	-	-	-	-	-	-	-	-	-	-
SILVERADO 3500 CREW CAB 2WD	5861 00	AB			-	-	-	-	-	-	-	-	-	-	-	-	-	-	-	4	4	4	4	4	-	-	-	-	-	-	-	-	-	-	-
		Coll			-	-	-	-	-	-	-	-	-	-	-	-	-	-	-	16	16	16	15	15	-	-	-	-	-	-	-	-	-	-	-
		Comp			-	-	-	-	-	-	-	-	-	-	-	-	-	-	-	29	29	29	29	28	-	-	-	-	-	-	-	-	-	-	-
		DCPD			-	-	-	-	-	-	-	-	-	-	-	-	-	-	-	14	13	11	11	10	-	-	-	-	-	-	-	-	-	-	-
SILVERADO 3500 CREW CAB 2WD DIESEL	5866 00	AB			-	-	-	-	-	-	-	-	-	-	-	-	-	-	-	5	5	5	4	4	-	-	-	-	-	-	-	-	-	-	-
		Coll			-	-	-	-	-	-	-	-	-	-	-	-	-	-	-	21	21	20	20	19	-	-	-	-	-	-	-	-	-	-	-
		Comp			-	-	-	-	-	-	-	-	-	-	-	-	-	-	-	30	25	25	22	22	-	-	-	-	-	-	-	-	-	-	-
		DCPD			-	-	-	-	-	-	-	-	-	-	-	-	-	-	-	13	13	13	13	13	-	-	-	-	-	-	-	-	-	-	-
SILVERADO 3500 CREW CAB 4WD	5864 00	AB			-	-	-	-	-	-	-	-	-	-	-	-	-	-	-	4	4	4	3	3	4	-	-	-	-	-	-	-	-	-	-
		Coll			-	-	-	-	-	-	-	-	-	-	-	-	-	-	-	33	32	32	31	31	31	-	-	-	-	-	-	-	-	-	-
		Comp			-	-	-	-	-	-	-	-	-	-	-	-	-	-	-	37	37	37	38	37	34	-	-	-	-	-	-	-	-	-	-
		DCPD			-	-	-	-	-	-	-	-	-	-	-	-	-	-	-	17	17	17	17	17	15	-	-	-	-	-	-	-	-	-	-
SILVERADO 3500 CREW CAB 4WD DIESEL	5867 00	AB			-	-	-	-	-	-	-	-	-	-	-	-	-	-	-	4	3	3	3	4	-	-	-	-	-	-	-	-	-	-	-
		Coll			-	-	-	-	-	-	-	-	-	-	-	-	-	-	-	33	32	29	29	26	-	-	-	-	-	-	-	-	-	-	-
		Comp			-	-	-	-	-	-	-	-	-	-	-	-	-	-	-	40	34	33	33	31	-	-	-	-	-	-	-	-	-	-	-
		DCPD			-	-	-	-	-	-	-	-	-	-	-	-	-	-	-	17	19	17	17	15	-	-	-	-	-	-	-	-	-	-	-
SILVERADO 3500 EXT CAB 2WD	5838 00	AB			-	-	-	-	-	-	-	-	-	-	-	-	-	-	-	4	4	4	4	4	4	4	-	-	-	-	-	-	-	-	-
		Coll			-	-	-	-	-	-	-	-	-	-	-	-	-	-	-	17	17	17	17	17	16	16	-	-	-	-	-	-	-	-	-
		Comp			-	-	-	-	-	-	-	-	-	-	-	-	-	-	-	32	30	29	29	25	25	25	-	-	-	-	-	-	-	-	-
		DCPD			-	-	-	-	-	-	-	-	-	-	-	-	-	-	-	13	13	13	13	10	9	9	-	-	-	-	-	-	-	-	-
SILVERADO 3500 EXT CAB 2WD DIESEL	5842 00	AB			-	-	-	-	-	-	-	-	-	-	-	-	-	-	-	4	5	4	4	4	4	4	-	-	-	-	-	-	-	-	-
		Coll			-	-	-	-	-	-	-	-	-	-	-	-	-	-	-	19	19	19	17	17	17	17	-	-	-	-	-	-	-	-	-
		Comp			-	-	-	-	-	-	-	-	-	-	-	-	-	-	-	32	30	29	28	25	25	25	-	-	-	-	-	-	-	-	-
		DCPD			-	-	-	-	-	-	-	-	-	-	-	-	-	-	-	10	10	10	10	12	9	9	-	-	-	-	-	-	-	-	-
SILVERADO 3500 EXT CAB 4WD	5840 00	AB			-	-	-	-	-	-	-	-	-	-	-	-	-	-	-	4	4	4	4	5	4	4	-	-	-	-	-	-	-	-	-
		Coll			-	-	-	-	-	-	-	-	-	-	-	-	-	-	-	32	31	31	30	30	20	20	-	-	-	-	-	-	-	-	-
		Comp			-	-	-	-	-	-	-	-	-	-	-	-	-	-	-	40	40	37	35	34	33	33	-	-	-	-	-	-	-	-	-
		DCPD			-	-	-	-	-	-	-	-	-	-	-	-	-	-	-	19	19	19	19	19	13	13	-	-	-	-	-	-	-	-	-
SILVERADO 3500 EXT CAB 4WD DIESEL	5844 00	AB			-	-	-	-	-	-	-	-	-	-	-	-	-	-	-	4	4	3	4	3	3	3	-	-	-	-	-	-	-	-	-
		Coll			-	-	-	-	-	-	-	-	-	-	-	-	-	-	-	32	31	29	27	25	25	25	-	-	-	-	-	-	-	-	-
		Comp			-	-	-	-	-	-	-	-	-	-	-	-	-	-	-	48	38	38	37	34	34	34	-	-	-	-	-	-	-	-	-
		DCPD			-	-	-	-	-	-	-	-	-	-	-	-	-	-	-	17	16	15	15	15	14	14	-	-	-	-	-	-	-	-	-
SILVERADO 3500 HC CREW CAB 4WD	5864 05	AB			-	5	5	4	4	4	3	3	-	-	-	-	-	-	-	-	-	-	-	-	-	-	-	-	-	-	-	-	-	-	-
		Coll			-	34	34	40	40	40	40	40	-	-	-	-	-	-	-	-	-	-	-	-	-	-	-	-	-	-	-	-	-	-	-
		Comp			-	33	33	34	34	34	34	34	-	-	-	-	-	-	-	-	-	-	-	-	-	-	-	-	-	-	-	-	-	-	-
		DCPD			-	22	22	25	23	23	23	22	-	-	-	-	-	-	-	-	-	-	-	-	-	-	-	-	-	-	-	-	-	-	-
SILVERADO 3500 HC CREW CAB 4WD DIESEL	5867 05	AB			-	5	5	4	4	4	3	3	-	-	-	-	-	-	-	-	-	-	-	-	-	-	-	-	-	-	-	-	-	-	-
		Coll			-	34	34	43	43	43	43	42	-	-	-	-	-	-	-	-	-	-	-	-	-	-	-	-	-	-	-	-	-	-	-
		Comp			-	35	35	37	37	37	37	37	-	-	-	-	-	-	-	-	-	-	-	-	-	-	-	-	-	-	-	-	-	-	-
		DCPD			-	19	19	22	22	22	22	22	-	-	-	-	-	-	-	-	-	-	-	-	-	-	-	-	-	-	-	-	-	-	-

√ - Approved Theft Deterrent System

MANUFACTURER/MODEL	CODE		24	23	22	21	20	19	18	17	16	15	14	13	12	11	10	09	08	07	06	05	04	03	02	01	00	99	98	97	96	95	94	93	92
CHEVROLET TRUCK/VAN																																			
SILVERADO 3500 LS CREW CAB 2WD	5861 01	AB			-	-	-	-	-	-	-	-	-	-	-	-	-	-	-	4	4	4	4	4	4	4	-	-	-	-	-	-	-	-	-
		Coll			-	-	-	-	-	-	-	-	-	-	-	-	-	-	-	16	16	16	15	15	15	15	-	-	-	-	-	-	-	-	-
		Comp			-	-	-	-	-	-	-	-	-	-	-	-	-	-	-	29	29	29	29	28	24	24	-	-	-	-	-	-	-	-	-
		DCPD			-	-	-	-	-	-	-	-	-	-	-	-	-	-	-	14	13	11	11	10	11	11	-	-	-	-	-	-	-	-	-
SILVERADO 3500 LS CREW CAB 2WD DIESEL	5866 01	AB			-	-	-	-	-	-	-	-	-	-	-	-	-	-	-	5	5	5	4	4	4	-	-	-	-	-	-	-	-	-	-
		Coll			-	-	-	-	-	-	-	-	-	-	-	-	-	-	-	21	21	20	20	19	15	-	-	-	-	-	-	-	-	-	-
		Comp			-	-	-	-	-	-	-	-	-	-	-	-	-	-	-	30	25	25	22	22	19	-	-	-	-	-	-	-	-	-	-
		DCPD			-	-	-	-	-	-	-	-	-	-	-	-	-	-	-	13	13	13	13	13	11	-	-	-	-	-	-	-	-	-	-
SILVERADO 3500 LS CREW CAB 4WD	5864 01	AB			-	-	-	-	-	-	-	-	-	-	-	-	-	-	-	4	4	4	3	3	4	4	-	-	-	-	-	-	-	-	-
		Coll			-	-	-	-	-	-	-	-	-	-	-	-	-	-	-	33	32	32	31	31	31	31	-	-	-	-	-	-	-	-	-
		Comp			-	-	-	-	-	-	-	-	-	-	-	-	-	-	-	37	37	37	38	37	34	34	-	-	-	-	-	-	-	-	-
		DCPD			-	-	-	-	-	-	-	-	-	-	-	-	-	-	-	17	17	17	17	17	15	15	-	-	-	-	-	-	-	-	-
SILVERADO 3500 LS CREW CAB 4WD DIESEL	5867 01	AB			-	-	-	-	-	-	-	-	-	-	-	-	-	-	-	4	3	3	3	4	4	4	-	-	-	-	-	-	-	-	-
		Coll			-	-	-	-	-	-	-	-	-	-	-	-	-	-	-	33	32	29	29	26	26	26	-	-	-	-	-	-	-	-	-
		Comp			-	-	-	-	-	-	-	-	-	-	-	-	-	-	-	40	34	33	33	31	30	30	-	-	-	-	-	-	-	-	-
		DCPD			-	-	-	-	-	-	-	-	-	-	-	-	-	-	-	17	19	17	17	15	15	15	-	-	-	-	-	-	-	-	-
SILVERADO 3500 LS EXT CAB 2WD	5838 01	AB			-	-	-	-	-	-	-	-	-	-	-	-	-	-	-	4	4	4	4	4	4	4	-	-	-	-	-	-	-	-	-
		Coll			-	-	-	-	-	-	-	-	-	-	-	-	-	-	-	17	17	17	17	17	16	16	-	-	-	-	-	-	-	-	-
		Comp			-	-	-	-	-	-	-	-	-	-	-	-	-	-	-	32	30	29	29	25	25	25	-	-	-	-	-	-	-	-	-
		DCPD			-	-	-	-	-	-	-	-	-	-	-	-	-	-	-	13	13	13	13	10	9	9	-	-	-	-	-	-	-	-	-
SILVERADO 3500 LS EXT CAB 2WD DIESEL	5842 01	AB			-	-	-	-	-	-	-	-	-	-	-	-	-	-	-	4	5	4	4	4	4	4	-	-	-	-	-	-	-	-	-
		Coll			-	-	-	-	-	-	-	-	-	-	-	-	-	-	-	19	19	19	17	17	17	17	-	-	-	-	-	-	-	-	-
		Comp			-	-	-	-	-	-	-	-	-	-	-	-	-	-	-	32	30	29	28	25	25	25	-	-	-	-	-	-	-	-	-
		DCPD			-	-	-	-	-	-	-	-	-	-	-	-	-	-	-	10	10	10	10	12	9	9	-	-	-	-	-	-	-	-	-
SILVERADO 3500 LS EXT CAB 4WD	5840 01	AB			-	-	-	-	-	-	-	-	-	-	-	-	-	-	-	4	4	4	4	5	4	4	-	-	-	-	-	-	-	-	-
		Coll			-	-	-	-	-	-	-	-	-	-	-	-	-	-	-	32	31	31	30	30	20	20	-	-	-	-	-	-	-	-	-
		Comp			-	-	-	-	-	-	-	-	-	-	-	-	-	-	-	40	40	37	35	34	33	33	-	-	-	-	-	-	-	-	-
		DCPD			-	-	-	-	-	-	-	-	-	-	-	-	-	-	-	19	19	19	19	19	13	13	-	-	-	-	-	-	-	-	-
SILVERADO 3500 LS EXT CAB 4WD DIESEL	5844 01	AB			-	-	-	-	-	-	-	-	-	-	-	-	-	-	-	4	4	3	4	3	-	-	-	-	-	-	-	-	-	-	-
		Coll			-	-	-	-	-	-	-	-	-	-	-	-	-	-	-	32	31	29	27	25	-	-	-	-	-	-	-	-	-	-	-
		Comp			-	-	-	-	-	-	-	-	-	-	-	-	-	-	-	48	38	38	37	34	-	-	-	-	-	-	-	-	-	-	-
		DCPD			-	-	-	-	-	-	-	-	-	-	-	-	-	-	-	17	16	15	15	15	-	-	-	-	-	-	-	-	-	-	-
SILVERADO 3500 LS REG CAB 2WD	5837 01	AB			-	-	-	-	-	-	-	-	-	-	-	-	-	-	-	-	-	-	-	-	-	4	-	-	-	-	-	-	-	-	-
		Coll			-	-	-	-	-	-	-	-	-	-	-	-	-	-	-	-	-	-	-	-	-	12	-	-	-	-	-	-	-	-	-
		Comp			-	-	-	-	-	-	-	-	-	-	-	-	-	-	-	-	-	-	-	-	-	30	-	-	-	-	-	-	-	-	-
		DCPD			-	-	-	-	-	-	-	-	-	-	-	-	-	-	-	-	-	-	-	-	-	8	-	-	-	-	-	-	-	-	-
SILVERADO 3500 LS REG CAB 2WD DIESEL	5841 01	AB			-	-	-	-	-	-	-	-	-	-	-	-	-	-	-	-	-	-	-	-	-	4	-	-	-	-	-	-	-	-	-
		Coll			-	-	-	-	-	-	-	-	-	-	-	-	-	-	-	-	-	-	-	-	-	14	-	-	-	-	-	-	-	-	-
		Comp			-	-	-	-	-	-	-	-	-	-	-	-	-	-	-	-	-	-	-	-	-	30	-	-	-	-	-	-	-	-	-
		DCPD			-	-	-	-	-	-	-	-	-	-	-	-	-	-	-	-	-	-	-	-	-	10	-	-	-	-	-	-	-	-	-
SILVERADO 3500 LS REG CAB 4WD	5839 01	AB			-	-	-	-	-	-	-	-	-	-	-	-	-	-	-	4	4	4	4	4	3	3	-	-	-	-	-	-	-	-	-
		Coll			-	-	-	-	-	-	-	-	-	-	-	-	-	-	-	36	36	35	30	30	29	29	-	-	-	-	-	-	-	-	-
		Comp			-	-	-	-	-	-	-	-	-	-	-	-	-	-	-	67	66	61	57	56	47	47	-	-	-	-	-	-	-	-	-
		DCPD			-	-	-	-	-	-	-	-	-	-	-	-	-	-	-	19	19	19	17	17	10	10	-	-	-	-	-	-	-	-	-

√ - Approved Theft Deterrent System

MANUFACTURER/MODEL	CODE		24	23	22	21	20	19	18	17	16	15	14	13	12	11	10	09	08	07	06	05	04	03	02	01	00	99	98	97	96	95	94	93	92
CHEVROLET TRUCK/VAN																																			
SILVERADO 3500 LS REG CAB 4WD DIESEL	5843 01	AB			-	-	-	-	-	-	-	-	-	-	-	-	-	-	-	3	3	3	3	3	3	3	-	-	-	-	-	-	-	-	-
		Coll			-	-	-	-	-	-	-	-	-	-	-	-	-	-	-	34	28	28	28	28	29	29	-	-	-	-	-	-	-	-	-
		Comp			-	-	-	-	-	-	-	-	-	-	-	-	-	-	-	74	66	56	57	53	48	48	-	-	-	-	-	-	-	-	-
		DCPD			-	-	-	-	-	-	-	-	-	-	-	-	-	-	-	19	19	19	17	17	15	15	-	-	-	-	-	-	-	-	-
SILVERADO 3500 LT CREW CAB 2WD	5861 02	AB			-	6	6	5	5	4	4	4	4	4	4	4	4	4	4	4	4	4	4	4	4	4	-	-	-	-	-	-	-	-	-
		Coll			-	26	26	27	27	27	27	27	27	16	16	16	16	16	16	16	16	16	15	15	15	15	-	-	-	-	-	-	-	-	-
		Comp			-	27	27	28	28	28	28	28	26	31	31	30	30	30	30	29	29	29	29	28	24	24	-	-	-	-	-	-	-	-	-
		DCPD			-	17	17	25	25	25	25	25	25	14	14	14	14	14	14	14	13	11	11	10	11	11	-	-	-	-	-	-	-	-	-
SILVERADO 3500 LT CREW CAB 2WD DIESEL	5866 02	AB			-	6	6	5	5	4	4	4	4	5	5	5	5	5	5	5	5	5	4	4	4	4	-	-	-	-	-	-	-	-	-
		Coll			-	26	26	29	29	29	29	29	28	21	21	21	21	21	21	21	21	20	20	19	15	15	-	-	-	-	-	-	-	-	-
		Comp			-	27	27	28	28	28	28	28	25	30	30	30	30	30	30	30	25	25	22	22	19	19	-	-	-	-	-	-	-	-	-
		DCPD			-	12	12	14	14	14	14	14	14	14	14	13	13	13	13	13	13	13	13	13	11	11	-	-	-	-	-	-	-	-	-
SILVERADO 3500 LT CREW CAB 4WD	5864 02	AB			-	5	5	4	4	4	3	3	3	4	4	4	4	4	4	4	4	4	3	3	4	4	-	-	-	-	-	-	-	-	-
		Coll			-	34	34	40	40	40	40	40	40	36	37	36	36	37	33	33	32	32	31	31	31	31	-	-	-	-	-	-	-	-	-
		Comp			-	33	33	34	34	34	34	34	34	34	34	33	33	33	33	37	37	37	38	37	34	34	-	-	-	-	-	-	-	-	-
		DCPD			-	22	22	25	23	23	23	22	17	20	21	21	19	19	17	17	17	17	17	17	15	15	-	-	-	-	-	-	-	-	-
SILVERADO 3500 LT CREW CAB 4WD DIESEL	5867 02	AB			-	5	5	4	4	4	3	3	3	4	4	4	4	4	4	4	3	3	3	4	4	4	-	-	-	-	-	-	-	-	-
		Coll			-	34	34	43	43	43	43	42	41	38	36	36	34	34	33	33	32	29	29	26	26	26	-	-	-	-	-	-	-	-	-
		Comp			-	35	35	37	37	37	37	37	35	35	35	34	34	34	34	40	34	33	33	31	30	30	-	-	-	-	-	-	-	-	-
		DCPD			-	19	19	22	22	22	22	22	19	24	19	19	19	19	18	17	19	17	17	15	15	15	-	-	-	-	-	-	-	-	-
SILVERADO 3500 LT DOUBLE CAB 2WD	5890 01	AB			-	6	6	-	5	4	4	4	-	-	-	-	-	-	-	-	-	-	-	-	-	-	-	-	-	-	-	-	-	-	-
		Coll			-	29	29	-	31	31	31	31	-	-	-	-	-	-	-	-	-	-	-	-	-	-	-	-	-	-	-	-	-	-	-
		Comp			-	30	30	-	31	31	31	31	-	-	-	-	-	-	-	-	-	-	-	-	-	-	-	-	-	-	-	-	-	-	-
		DCPD			-	17	17	-	21	21	21	21	-	-	-	-	-	-	-	-	-	-	-	-	-	-	-	-	-	-	-	-	-	-	-
SILVERADO 3500 LT DOUBLE CAB 2WD DIESEL	5891 01	AB			-	6	6	-	5	4	4	4	-	-	-	-	-	-	-	-	-	-	-	-	-	-	-	-	-	-	-	-	-	-	-
		Coll			-	28	28	-	31	31	31	31	-	-	-	-	-	-	-	-	-	-	-	-	-	-	-	-	-	-	-	-	-	-	-
		Comp			-	33	33	-	34	34	34	34	-	-	-	-	-	-	-	-	-	-	-	-	-	-	-	-	-	-	-	-	-	-	-
		DCPD			-	17	17	-	21	21	21	21	-	-	-	-	-	-	-	-	-	-	-	-	-	-	-	-	-	-	-	-	-	-	-
SILVERADO 3500 LT DOUBLE CAB 4WD	5892 01	AB			-	5	5	-	4	4	4	4	-	-	-	-	-	-	-	-	-	-	-	-	-	-	-	-	-	-	-	-	-	-	-
		Coll			-	34	34	-	43	43	43	43	-	-	-	-	-	-	-	-	-	-	-	-	-	-	-	-	-	-	-	-	-	-	-
		Comp			-	35	35	-	37	37	37	37	-	-	-	-	-	-	-	-	-	-	-	-	-	-	-	-	-	-	-	-	-	-	-
		DCPD			-	24	24	-	27	27	27	27	-	-	-	-	-	-	-	-	-	-	-	-	-	-	-	-	-	-	-	-	-	-	-
SILVERADO 3500 LT DOUBLE CAB 4WD DIESEL	5893 01	AB			-	5	5	-	4	4	3	3	-	-	-	-	-	-	-	-	-	-	-	-	-	-	-	-	-	-	-	-	-	-	-
		Coll			-	34	34	-	43	43	42	43	-	-	-	-	-	-	-	-	-	-	-	-	-	-	-	-	-	-	-	-	-	-	-
		Comp			-	41	41	-	43	43	43	43	-	-	-	-	-	-	-	-	-	-	-	-	-	-	-	-	-	-	-	-	-	-	-
		DCPD			-	24	24	-	30	30	29	29	-	-	-	-	-	-	-	-	-	-	-	-	-	-	-	-	-	-	-	-	-	-	-
SILVERADO 3500 LT EXT CAB 2WD	5838 02	AB			-	-	-	-	-	-	-	-	-	4	4	4	4	4	4	4	4	4	4	4	4	4	-	-	-	-	-	-	-	-	-
		Coll			-	-	-	-	-	-	-	-	-	17	17	17	17	17	17	17	17	17	17	17	16	16	-	-	-	-	-	-	-	-	-
		Comp			-	-	-	-	-	-	-	-	-	31	31	30	30	30	30	32	30	29	29	25	25	25	-	-	-	-	-	-	-	-	-
		DCPD			-	-	-	-	-	-	-	-	-	13	13	13	13	13	13	13	13	13	13	10	9	9	-	-	-	-	-	-	-	-	-
SILVERADO 3500 LT EXT CAB 2WD DIESEL	5842 02	AB			-	-	-	-	-	-	-	-	-	4	4	4	4	4	4	4	5	4	4	4	4	4	-	-	-	-	-	-	-	-	-
		Coll			-	-	-	-	-	-	-	-	-	20	20	20	20	20	19	19	19	19	17	17	17	17	-	-	-	-	-	-	-	-	-
		Comp			-	-	-	-	-	-	-	-	-	32	32	32	32	32	32	32	30	29	28	25	25	25	-	-	-	-	-	-	-	-	-
		DCPD			-	-	-	-	-	-	-	-	-	11	11	12	10	10	10	10	10	10	10	12	9	9	-	-	-	-	-	-	-	-	-

√ - Approved Theft Deterrent System

MANUFACTURER/MODEL	CODE		24	23	22	21	20	19	18	17	16	15	14	13	12	11	10	09	08	07	06	05	04	03	02	01	00	99	98	97	96	95	94	93	92
CHEVROLET TRUCK/VAN																																			
SILVERADO 3500 LT EXT CAB 4WD	5840 02	AB			-	-	-	-	-	-	-	-	-	4	4	4	4	4	4	4	4	4	4	5	4	4	-	-	-	-	-	-	-	-	-
		Coll			-	-	-	-	-	-	-	-	-	39	39	39	39	36	33	32	31	31	30	30	20	20	-	-	-	-	-	-	-	-	-
		Comp			-	-	-	-	-	-	-	-	-	38	38	37	37	37	37	40	40	37	35	34	33	33	-	-	-	-	-	-	-	-	-
		DCPD			-	-	-	-	-	-	-	-	-	19	19	19	19	19	19	19	19	19	19	19	13	13	-	-	-	-	-	-	-	-	-
SILVERADO 3500 LT EXT CAB 4WD DIESEL	5844 02	AB			-	-	-	-	-	-	-	-	-	4	4	4	4	4	4	4	4	3	4	3	-	-	-	-	-	-	-	-	-	-	-
		Coll			-	-	-	-	-	-	-	-	-	42	42	37	32	32	32	32	31	29	27	25	-	-	-	-	-	-	-	-	-	-	-
		Comp			-	-	-	-	-	-	-	-	-	43	43	43	43	43	43	48	38	38	37	34	-	-	-	-	-	-	-	-	-	-	-
		DCPD			-	-	-	-	-	-	-	-	-	26	25	22	17	17	16	17	16	15	15	15	-	-	-	-	-	-	-	-	-	-	-
SILVERADO 3500 LT REG CAB 2WD	5837 03	AB			-	6	6	-	5	4	4	4	4	4	4	4	-	-	-	-	-	-	-	-	-	-	-	-	-	-	-	-	-	-	-
		Coll			-	31	31	-	31	31	31	31	31	17	14	14	-	-	-	-	-	-	-	-	-	-	-	-	-	-	-	-	-	-	-
		Comp			-	40	40	-	44	44	44	44	44	40	40	40	-	-	-	-	-	-	-	-	-	-	-	-	-	-	-	-	-	-	-
		DCPD			-	14	14	-	19	19	19	19	19	9	9	9	-	-	-	-	-	-	-	-	-	-	-	-	-	-	-	-	-	-	-
SILVERADO 3500 LT REG CAB 2WD DIESEL	5841 03	AB			-	5	5	-	4	4	-	-	4	4	4	4	-	-	-	-	-	-	-	-	-	-	-	-	-	-	-	-	-	-	-
		Coll			-	23	23	-	30	30	-	-	30	14	14	14	-	-	-	-	-	-	-	-	-	-	-	-	-	-	-	-	-	-	-
		Comp			-	40	40	-	43	43	-	-	41	33	33	33	-	-	-	-	-	-	-	-	-	-	-	-	-	-	-	-	-	-	-
		DCPD			-	14	14	-	19	19	-	-	17	10	10	10	-	-	-	-	-	-	-	-	-	-	-	-	-	-	-	-	-	-	-
SILVERADO 3500 LT REG CAB 4WD	5839 03	AB			-	5	5	-	4	4	3	4	3	4	4	4	4	4	4	4	-	-	-	-	-	-	-	-	-	-	-	-	-	-	-
		Coll			-	34	34	-	37	37	37	36	35	36	36	36	36	36	36	36	-	-	-	-	-	-	-	-	-	-	-	-	-	-	-
		Comp			-	52	52	-	56	56	56	56	52	66	66	66	66	62	61	67	-	-	-	-	-	-	-	-	-	-	-	-	-	-	-
		DCPD			-	23	23	-	25	25	25	25	19	25	22	22	22	22	19	19	-	-	-	-	-	-	-	-	-	-	-	-	-	-	-
SILVERADO 3500 LT REG CAB 4WD DIESEL	5843 03	AB			-	5	5	-	4	4	3	3	3	3	3	3	3	3	3	3	-	-	-	-	-	-	-	-	-	-	-	-	-	-	-
		Coll			-	34	34	-	39	39	39	39	39	36	36	36	36	34	34	34	-	-	-	-	-	-	-	-	-	-	-	-	-	-	-
		Comp			-	52	52	-	56	56	56	56	56	67	67	62	62	61	61	74	-	-	-	-	-	-	-	-	-	-	-	-	-	-	-
		DCPD			-	19	19	-	22	22	22	22	19	22	22	19	19	19	19	19	-	-	-	-	-	-	-	-	-	-	-	-	-	-	-
SILVERADO 3500 LTZ CREW CAB 2WD	5861 04	AB			-	6	6	5	5	4	4	4	4	4	4	4	4	4	4	4	-	-	-	-	-	-	-	-	-	-	-	-	-	-	-
		Coll			-	26	26	27	27	27	27	27	27	16	16	16	16	16	16	16	-	-	-	-	-	-	-	-	-	-	-	-	-	-	-
		Comp			-	27	27	28	28	28	28	28	26	31	31	30	30	30	30	29	-	-	-	-	-	-	-	-	-	-	-	-	-	-	-
		DCPD			-	17	17	25	25	25	25	25	25	14	14	14	14	14	14	14	-	-	-	-	-	-	-	-	-	-	-	-	-	-	-
SILVERADO 3500 LTZ CREW CAB 2WD DIESEL	5866 04	AB			-	6	6	5	5	4	4	4	4	5	5	5	5	5	5	5	-	-	-	-	-	-	-	-	-	-	-	-	-	-	-
		Coll			-	26	26	29	29	29	29	29	28	21	21	21	21	21	21	21	-	-	-	-	-	-	-	-	-	-	-	-	-	-	-
		Comp			-	27	27	28	28	28	28	28	25	30	30	30	30	30	30	30	-	-	-	-	-	-	-	-	-	-	-	-	-	-	-
		DCPD			-	12	12	14	14	14	14	14	14	14	14	13	13	13	13	13	-	-	-	-	-	-	-	-	-	-	-	-	-	-	-
SILVERADO 3500 LTZ CREW CAB 4WD	5864 04	AB			-	5	5	4	4	4	3	3	3	4	4	4	4	4	4	4	-	-	-	-	-	-	-	-	-	-	-	-	-	-	-
		Coll			-	34	34	40	40	40	40	40	40	36	37	36	36	37	33	33	-	-	-	-	-	-	-	-	-	-	-	-	-	-	-
		Comp			-	33	33	34	34	34	34	34	34	34	34	33	33	33	33	37	-	-	-	-	-	-	-	-	-	-	-	-	-	-	-
		DCPD			-	22	22	25	23	23	23	22	17	20	21	21	19	19	17	17	-	-	-	-	-	-	-	-	-	-	-	-	-	-	-
SILVERADO 3500 LTZ CREW CAB 4WD DIESEL	5867 04	AB			-	5	5	4	4	4	3	3	3	4	4	4	4	4	4	4	-	-	-	-	-	-	-	-	-	-	-	-	-	-	-
		Coll			-	34	34	43	43	43	43	42	41	38	36	36	34	34	33	33	-	-	-	-	-	-	-	-	-	-	-	-	-	-	-
		Comp			-	35	35	37	37	37	37	37	35	35	35	34	34	34	34	40	-	-	-	-	-	-	-	-	-	-	-	-	-	-	-
		DCPD			-	19	19	22	22	22	22	22	19	24	19	19	19	19	18	17	-	-	-	-	-	-	-	-	-	-	-	-	-	-	-
SILVERADO 3500 LTZ DOUBLE CAB 2WD	5890 02	AB			-	-	-	-	5	4	4	4	-	-	-	-	-	-	-	-	-	-	-	-	-	-	-	-	-	-	-	-	-	-	-
		Coll			-	-	-	-	31	31	31	31	-	-	-	-	-	-	-	-	-	-	-	-	-	-	-	-	-	-	-	-	-	-	-
		Comp			-	-	-	-	31	31	31	31	-	-	-	-	-	-	-	-	-	-	-	-	-	-	-	-	-	-	-	-	-	-	-
		DCPD			-	-	-	-	21	21	21	21	-	-	-	-	-	-	-	-	-	-	-	-	-	-	-	-	-	-	-	-	-	-	-

√ - Approved Theft Deterrent System

MANUFACTURER/MODEL	CODE		24	23	22	21	20	19	18	17	16	15	14	13	12	11	10	09	08	07	06	05	04	03	02	01	00	99	98	97	96	95	94	93	92
CHEVROLET TRUCK/VAN																																			
SILVERADO 3500 LTZ DOUBLE CAB 2WD DIESEL	5891 02	AB			-	-	-	-	5	4	4	4	-	-	-	-	-	-	-	-	-	-	-	-	-	-	-	-	-	-	-	-	-	-	-
		Coll			-	-	-	-	31	31	31	31	-	-	-	-	-	-	-	-	-	-	-	-	-	-	-	-	-	-	-	-	-	-	-
		Comp			-	-	-	-	34	34	34	34	-	-	-	-	-	-	-	-	-	-	-	-	-	-	-	-	-	-	-	-	-	-	-
		DCPD			-	-	-	-	21	21	21	21	-	-	-	-	-	-	-	-	-	-	-	-	-	-	-	-	-	-	-	-	-	-	-
SILVERADO 3500 LTZ DOUBLE CAB 4WD	5892 02	AB			-	-	-	-	4	4	4	4	-	-	-	-	-	-	-	-	-	-	-	-	-	-	-	-	-	-	-	-	-	-	-
		Coll			-	-	-	-	43	43	43	43	-	-	-	-	-	-	-	-	-	-	-	-	-	-	-	-	-	-	-	-	-	-	-
		Comp			-	-	-	-	37	37	37	37	-	-	-	-	-	-	-	-	-	-	-	-	-	-	-	-	-	-	-	-	-	-	-
		DCPD			-	-	-	-	27	27	27	27	-	-	-	-	-	-	-	-	-	-	-	-	-	-	-	-	-	-	-	-	-	-	-
SILVERADO 3500 LTZ DOUBLE CAB 4WD DIESEL	5893 02	AB			-	-	-	-	4	4	3	3	-	-	-	-	-	-	-	-	-	-	-	-	-	-	-	-	-	-	-	-	-	-	-
		Coll			-	-	-	-	43	43	42	43	-	-	-	-	-	-	-	-	-	-	-	-	-	-	-	-	-	-	-	-	-	-	-
		Comp			-	-	-	-	43	43	43	43	-	-	-	-	-	-	-	-	-	-	-	-	-	-	-	-	-	-	-	-	-	-	-
		DCPD			-	-	-	-	30	30	29	29	-	-	-	-	-	-	-	-	-	-	-	-	-	-	-	-	-	-	-	-	-	-	-
SILVERADO 3500 LTZ EXT CAB 2WD	5838 04	AB			-	-	-	-	-	-	-	-	-	4	4	4	4	4	4	4	-	-	-	-	-	-	-	-	-	-	-	-	-	-	-
		Coll			-	-	-	-	-	-	-	-	-	17	17	17	17	17	17	17	-	-	-	-	-	-	-	-	-	-	-	-	-	-	-
		Comp			-	-	-	-	-	-	-	-	-	31	31	30	30	30	30	32	-	-	-	-	-	-	-	-	-	-	-	-	-	-	-
		DCPD			-	-	-	-	-	-	-	-	-	13	13	13	13	13	13	13	-	-	-	-	-	-	-	-	-	-	-	-	-	-	-
SILVERADO 3500 LTZ EXT CAB 2WD DIESEL	5842 04	AB			-	-	-	-	-	-	-	-	-	4	4	4	4	4	4	4	-	-	-	-	-	-	-	-	-	-	-	-	-	-	-
		Coll			-	-	-	-	-	-	-	-	-	20	20	20	20	20	19	19	-	-	-	-	-	-	-	-	-	-	-	-	-	-	-
		Comp			-	-	-	-	-	-	-	-	-	32	32	32	32	32	32	32	-	-	-	-	-	-	-	-	-	-	-	-	-	-	-
		DCPD			-	-	-	-	-	-	-	-	-	11	11	12	10	10	10	10	-	-	-	-	-	-	-	-	-	-	-	-	-	-	-
SILVERADO 3500 LTZ EXT CAB 4WD	5840 04	AB			-	-	-	-	-	-	-	-	-	4	4	4	4	4	4	4	-	-	-	-	-	-	-	-	-	-	-	-	-	-	-
		Coll			-	-	-	-	-	-	-	-	-	39	39	39	39	36	33	32	-	-	-	-	-	-	-	-	-	-	-	-	-	-	-
		Comp			-	-	-	-	-	-	-	-	-	38	38	37	37	37	37	40	-	-	-	-	-	-	-	-	-	-	-	-	-	-	-
		DCPD			-	-	-	-	-	-	-	-	-	19	19	19	19	19	19	19	-	-	-	-	-	-	-	-	-	-	-	-	-	-	-
SILVERADO 3500 LTZ EXT CAB 4WD DIESEL	5844 04	AB			-	-	-	-	-	-	-	-	-	4	4	4	4	4	4	4	-	-	-	-	-	-	-	-	-	-	-	-	-	-	-
		Coll			-	-	-	-	-	-	-	-	-	42	42	37	32	32	32	32	-	-	-	-	-	-	-	-	-	-	-	-	-	-	-
		Comp			-	-	-	-	-	-	-	-	-	43	43	43	43	43	43	48	-	-	-	-	-	-	-	-	-	-	-	-	-	-	-
		DCPD			-	-	-	-	-	-	-	-	-	26	25	22	17	17	16	17	-	-	-	-	-	-	-	-	-	-	-	-	-	-	-
SILVERADO 3500 REG CAB 2WD	5837 00	AB			-	-	-	-	-	-	-	-	-	-	-	-	-	-	-	-	-	-	-	-	-	4	-	-	-	-	-	-	-	-	-
		Coll			-	-	-	-	-	-	-	-	-	-	-	-	-	-	-	-	-	-	-	-	-	12	-	-	-	-	-	-	-	-	-
		Comp			-	-	-	-	-	-	-	-	-	-	-	-	-	-	-	-	-	-	-	-	-	30	-	-	-	-	-	-	-	-	-
		DCPD			-	-	-	-	-	-	-	-	-	-	-	-	-	-	-	-	-	-	-	-	-	8	-	-	-	-	-	-	-	-	-
SILVERADO 3500 REG CAB 2WD DIESEL	5841 00	AB			-	-	-	-	-	-	-	-	-	-	-	-	-	-	-	-	-	-	-	-	-	4	-	-	-	-	-	-	-	-	-
		Coll			-	-	-	-	-	-	-	-	-	-	-	-	-	-	-	-	-	-	-	-	-	14	-	-	-	-	-	-	-	-	-
		Comp			-	-	-	-	-	-	-	-	-	-	-	-	-	-	-	-	-	-	-	-	-	30	-	-	-	-	-	-	-	-	-
		DCPD			-	-	-	-	-	-	-	-	-	-	-	-	-	-	-	-	-	-	-	-	-	10	-	-	-	-	-	-	-	-	-
SILVERADO 3500 REG CAB 4WD	5839 00	AB			-	-	-	-	-	-	-	-	-	-	-	-	-	-	-	4	4	4	4	4	3	3	-	-	-	-	-	-	-	-	-
		Coll			-	-	-	-	-	-	-	-	-	-	-	-	-	-	-	36	36	35	30	30	29	29	-	-	-	-	-	-	-	-	-
		Comp			-	-	-	-	-	-	-	-	-	-	-	-	-	-	-	67	66	61	57	56	47	47	-	-	-	-	-	-	-	-	-
		DCPD			-	-	-	-	-	-	-	-	-	-	-	-	-	-	-	19	19	19	17	17	10	10	-	-	-	-	-	-	-	-	-
SILVERADO 3500 REG CAB 4WD DIESEL	5843 00	AB			-	-	-	-	-	-	-	-	-	-	-	-	-	-	-	3	3	3	3	3	3	3	-	-	-	-	-	-	-	-	-
		Coll			-	-	-	-	-	-	-	-	-	-	-	-	-	-	-	34	28	28	28	28	29	29	-	-	-	-	-	-	-	-	-
		Comp			-	-	-	-	-	-	-	-	-	-	-	-	-	-	-	74	66	56	57	53	48	48	-	-	-	-	-	-	-	-	-
		DCPD			-	-	-	-	-	-	-	-	-	-	-	-	-	-	-	19	19	19	17	17	15	15	-	-	-	-	-	-	-	-	-

√ - Approved Theft Deterrent System

MANUFACTURER/MODEL	CODE		24	23	22	21	20	19	18	17	16	15	14	13	12	11	10	09	08	07	06	05	04	03	02	01	00	99	98	97	96	95	94	93	92
CHEVROLET TRUCK/VAN																																			
SILVERADO 3500 WT CREW CAB 2WD	5861 03	AB			-	6	6	5	5	4	4	4	4	4	4	4	4	4	4	4	-	-	-	-	-	-	-	-	-	-	-	-	-	-	-
		Coll			-	26	26	27	27	27	27	27	27	16	16	16	16	16	16	16	-	-	-	-	-	-	-	-	-	-	-	-	-	-	-
		Comp			-	27	27	28	28	28	28	28	26	31	31	30	30	30	30	29	-	-	-	-	-	-	-	-	-	-	-	-	-	-	-
		DCPD			-	17	17	25	25	25	25	25	25	14	14	14	14	14	14	14	-	-	-	-	-	-	-	-	-	-	-	-	-	-	-
SILVERADO 3500 WT CREW CAB 2WD DIESEL	5866 03	AB			-	6	6	5	5	4	4	4	4	5	5	5	5	5	5	5	-	-	-	-	-	-	-	-	-	-	-	-	-	-	-
		Coll			-	26	26	29	29	29	29	29	28	21	21	21	21	21	21	21	-	-	-	-	-	-	-	-	-	-	-	-	-	-	-
		Comp			-	27	27	28	28	28	28	28	25	30	30	30	30	30	30	30	-	-	-	-	-	-	-	-	-	-	-	-	-	-	-
		DCPD			-	12	12	14	14	14	14	14	14	14	14	13	13	13	13	13	-	-	-	-	-	-	-	-	-	-	-	-	-	-	-
SILVERADO 3500 WT CREW CAB 4WD	5864 03	AB			-	5	5	4	4	4	3	3	3	4	4	4	4	4	4	4	-	-	-	-	-	-	-	-	-	-	-	-	-	-	-
		Coll			-	34	34	40	40	40	40	40	40	36	37	36	36	37	33	33	-	-	-	-	-	-	-	-	-	-	-	-	-	-	-
		Comp			-	33	33	34	34	34	34	34	34	34	34	33	33	33	33	37	-	-	-	-	-	-	-	-	-	-	-	-	-	-	-
		DCPD			-	22	22	25	23	23	23	22	17	20	21	21	19	19	17	17	-	-	-	-	-	-	-	-	-	-	-	-	-	-	-
SILVERADO 3500 WT CREW CAB 4WD DIESEL	5867 03	AB			-	5	5	4	4	4	3	3	3	4	4	4	4	4	4	4	-	-	-	-	-	-	-	-	-	-	-	-	-	-	-
		Coll			-	34	34	43	43	43	43	42	41	38	36	36	34	34	33	33	-	-	-	-	-	-	-	-	-	-	-	-	-	-	-
		Comp			-	35	35	37	37	37	37	37	35	35	35	34	34	34	34	40	-	-	-	-	-	-	-	-	-	-	-	-	-	-	-
		DCPD			-	19	19	22	22	22	22	22	19	24	19	19	19	19	18	17	-	-	-	-	-	-	-	-	-	-	-	-	-	-	-
SILVERADO 3500 WT DOUBLE CAB 2WD	5890 00	AB			-	6	6	-	5	4	4	4	-	-	-	-	-	-	-	-	-	-	-	-	-	-	-	-	-	-	-	-	-	-	-
		Coll			-	29	29	-	31	31	31	31	-	-	-	-	-	-	-	-	-	-	-	-	-	-	-	-	-	-	-	-	-	-	-
		Comp			-	30	30	-	31	31	31	31	-	-	-	-	-	-	-	-	-	-	-	-	-	-	-	-	-	-	-	-	-	-	-
		DCPD			-	17	17	-	21	21	21	21	-	-	-	-	-	-	-	-	-	-	-	-	-	-	-	-	-	-	-	-	-	-	-
SILVERADO 3500 WT DOUBLE CAB 2WD DIESEL	5891 00	AB			-	6	6	-	5	4	4	4	-	-	-	-	-	-	-	-	-	-	-	-	-	-	-	-	-	-	-	-	-	-	-
		Coll			-	28	28	-	31	31	31	31	-	-	-	-	-	-	-	-	-	-	-	-	-	-	-	-	-	-	-	-	-	-	-
		Comp			-	33	33	-	34	34	34	34	-	-	-	-	-	-	-	-	-	-	-	-	-	-	-	-	-	-	-	-	-	-	-
		DCPD			-	17	17	-	21	21	21	21	-	-	-	-	-	-	-	-	-	-	-	-	-	-	-	-	-	-	-	-	-	-	-
SILVERADO 3500 WT DOUBLE CAB 4WD	5892 00	AB			-	5	5	-	4	4	4	4	-	-	-	-	-	-	-	-	-	-	-	-	-	-	-	-	-	-	-	-	-	-	-
		Coll			-	34	34	-	43	43	43	43	-	-	-	-	-	-	-	-	-	-	-	-	-	-	-	-	-	-	-	-	-	-	-
		Comp			-	35	35	-	37	37	37	37	-	-	-	-	-	-	-	-	-	-	-	-	-	-	-	-	-	-	-	-	-	-	-
		DCPD			-	24	24	-	27	27	27	27	-	-	-	-	-	-	-	-	-	-	-	-	-	-	-	-	-	-	-	-	-	-	-
SILVERADO 3500 WT DOUBLE CAB 4WD DIESEL	5893 00	AB			-	5	5	-	4	4	3	3	-	-	-	-	-	-	-	-	-	-	-	-	-	-	-	-	-	-	-	-	-	-	-
		Coll			-	34	34	-	43	43	42	43	-	-	-	-	-	-	-	-	-	-	-	-	-	-	-	-	-	-	-	-	-	-	-
		Comp			-	41	41	-	43	43	43	43	-	-	-	-	-	-	-	-	-	-	-	-	-	-	-	-	-	-	-	-	-	-	-
		DCPD			-	24	24	-	30	30	29	29	-	-	-	-	-	-	-	-	-	-	-	-	-	-	-	-	-	-	-	-	-	-	-
SILVERADO 3500 WT EXT CAB 2WD	5838 03	AB			-	-	-	-	-	-	-	-	-	4	4	4	4	4	4	4	-	-	-	-	-	-	-	-	-	-	-	-	-	-	-
		Coll			-	-	-	-	-	-	-	-	-	17	17	17	17	17	17	17	-	-	-	-	-	-	-	-	-	-	-	-	-	-	-
		Comp			-	-	-	-	-	-	-	-	-	31	31	30	30	30	30	32	-	-	-	-	-	-	-	-	-	-	-	-	-	-	-
		DCPD			-	-	-	-	-	-	-	-	-	13	13	13	13	13	13	13	-	-	-	-	-	-	-	-	-	-	-	-	-	-	-
SILVERADO 3500 WT EXT CAB 2WD DIESEL	5842 03	AB			-	-	-	-	-	-	-	-	-	4	4	4	4	4	4	4	-	-	-	-	-	-	-	-	-	-	-	-	-	-	-
		Coll			-	-	-	-	-	-	-	-	-	20	20	20	20	20	19	19	-	-	-	-	-	-	-	-	-	-	-	-	-	-	-
		Comp			-	-	-	-	-	-	-	-	-	32	32	32	32	32	32	32	-	-	-	-	-	-	-	-	-	-	-	-	-	-	-
		DCPD			-	-	-	-	-	-	-	-	-	11	11	12	10	10	10	10	-	-	-	-	-	-	-	-	-	-	-	-	-	-	-
SILVERADO 3500 WT EXT CAB 4WD	5840 03	AB			-	-	-	-	-	-	-	-	-	4	4	4	4	4	4	4	-	-	-	-	-	-	-	-	-	-	-	-	-	-	-
		Coll			-	-	-	-	-	-	-	-	-	39	39	39	39	36	33	32	-	-	-	-	-	-	-	-	-	-	-	-	-	-	-
		Comp			-	-	-	-	-	-	-	-	-	38	38	37	37	37	37	40	-	-	-	-	-	-	-	-	-	-	-	-	-	-	-
		DCPD			-	-	-	-	-	-	-	-	-	19	19	19	19	19	19	19	-	-	-	-	-	-	-	-	-	-	-	-	-	-	-

√ - Approved Theft Deterrent System

MANUFACTURER/MODEL	CODE		24	23	22	21	20	19	18	17	16	15	14	13	12	11	10	09	08	07	06	05	04	03	02	01	00	99	98	97	96	95	94	93	92
CHEVROLET TRUCK/VAN																																			
SILVERADO 3500 WT EXT CAB 4WD DIESEL	5844 03	AB			-	-	-	-	-	-	-	-	-	4	4	4	4	4	4	4	-	-	-	-	-	-	-	-	-	-	-	-	-	-	-
		Coll			-	-	-	-	-	-	-	-	-	42	42	37	32	32	32	32	-	-	-	-	-	-	-	-	-	-	-	-	-	-	-
		Comp			-	-	-	-	-	-	-	-	-	43	43	43	43	43	43	48	-	-	-	-	-	-	-	-	-	-	-	-	-	-	-
		DCPD			-	-	-	-	-	-	-	-	-	26	25	22	17	17	16	17	-	-	-	-	-	-	-	-	-	-	-	-	-	-	-
SILVERADO 3500 WT REG CAB 2WD	5837 02	AB			-	6	6	-	5	4	4	4	4	4	4	4	-	-	-	-	-	-	-	-	-	-	-	-	-	-	-	-	-	-	-
		Coll			-	31	31	-	31	31	31	31	31	17	14	14	-	-	-	-	-	-	-	-	-	-	-	-	-	-	-	-	-	-	-
		Comp			-	40	40	-	44	44	44	44	44	40	40	40	-	-	-	-	-	-	-	-	-	-	-	-	-	-	-	-	-	-	-
		DCPD			-	14	14	-	19	19	19	19	19	9	9	9	-	-	-	-	-	-	-	-	-	-	-	-	-	-	-	-	-	-	-
SILVERADO 3500 WT REG CAB 2WD DIESEL	5841 02	AB			-	5	5	-	4	4	-	-	4	4	4	4	-	-	-	-	-	-	-	-	-	-	-	-	-	-	-	-	-	-	-
		Coll			-	23	23	-	30	30	-	-	30	14	14	14	-	-	-	-	-	-	-	-	-	-	-	-	-	-	-	-	-	-	-
		Comp			-	40	40	-	43	43	-	-	41	33	33	33	-	-	-	-	-	-	-	-	-	-	-	-	-	-	-	-	-	-	-
		DCPD			-	14	14	-	19	19	-	-	17	10	10	10	-	-	-	-	-	-	-	-	-	-	-	-	-	-	-	-	-	-	-
SILVERADO 3500 WT REG CAB 4WD	5839 02	AB			-	5	5	-	4	4	3	4	3	4	4	4	4	4	4	4	-	-	-	-	-	-	-	-	-	-	-	-	-	-	-
		Coll			-	34	34	-	37	37	37	36	35	36	36	36	36	36	36	36	-	-	-	-	-	-	-	-	-	-	-	-	-	-	-
		Comp			-	52	52	-	56	56	56	56	52	66	66	66	66	62	61	67	-	-	-	-	-	-	-	-	-	-	-	-	-	-	-
		DCPD			-	23	23	-	25	25	25	25	19	25	22	22	22	22	19	19	-	-	-	-	-	-	-	-	-	-	-	-	-	-	-
SILVERADO 3500 WT REG CAB 4WD DIESEL	5843 02	AB			-	5	5	-	4	4	3	3	3	3	3	3	3	3	3	3	-	-	-	-	-	-	-	-	-	-	-	-	-	-	-
		Coll			-	34	34	-	39	39	39	39	39	36	36	36	36	34	34	34	-	-	-	-	-	-	-	-	-	-	-	-	-	-	-
		Comp			-	52	52	-	56	56	56	56	56	67	67	62	62	61	61	74	-	-	-	-	-	-	-	-	-	-	-	-	-	-	-
		DCPD			-	19	19	-	22	22	22	22	19	22	22	19	19	19	19	19	-	-	-	-	-	-	-	-	-	-	-	-	-	-	-
SPORTVAN BEAUVILLE G30/31	5621 00	AB			-	-	-	-	-	-	-	-	-	-	-	-	-	-	-	-	-	-	-	-	-	-	-	-	-	-	-	7	7	7	-
		Coll			-	-	-	-	-	-	-	-	-	-	-	-	-	-	-	-	-	-	-	-	-	-	-	-	-	-	-	7	7	7	-
		Comp			-	-	-	-	-	-	-	-	-	-	-	-	-	-	-	-	-	-	-	-	-	-	-	-	-	-	-	11	11	11	-
		DCPD			-	-	-	-	-	-	-	-	-	-	-	-	-	-	-	-	-	-	-	-	-	-	-	-	-	-	-	8	8	8	-
SPORTVAN G10/11	5609 00	AB			-	-	-	-	-	-	-	-	-	-	-	-	-	-	-	-	-	-	-	-	-	-	-	-	-	-	-	-	-	8	-
		Coll			-	-	-	-	-	-	-	-	-	-	-	-	-	-	-	-	-	-	-	-	-	-	-	-	-	-	-	-	-	7	-
		Comp			-	-	-	-	-	-	-	-	-	-	-	-	-	-	-	-	-	-	-	-	-	-	-	-	-	-	-	-	-	9	-
		DCPD			-	-	-	-	-	-	-	-	-	-	-	-	-	-	-	-	-	-	-	-	-	-	-	-	-	-	-	-	-	6	-
SPORTVAN G20/21	5610 00	AB			-	-	-	-	-	-	-	-	-	-	-	-	-	-	-	-	-	-	-	-	-	-	-	-	-	-	-	8	8	8	-
		Coll			-	-	-	-	-	-	-	-	-	-	-	-	-	-	-	-	-	-	-	-	-	-	-	-	-	-	-	8	8	8	-
		Comp			-	-	-	-	-	-	-	-	-	-	-	-	-	-	-	-	-	-	-	-	-	-	-	-	-	-	-	11	11	11	-
		DCPD			-	-	-	-	-	-	-	-	-	-	-	-	-	-	-	-	-	-	-	-	-	-	-	-	-	-	-	11	11	11	-
SPORTVAN G20/21 DIESEL	5633 00	AB			-	-	-	-	-	-	-	-	-	-	-	-	-	-	-	-	-	-	-	-	-	-	-	-	-	-	-	8	8	8	-
		Coll			-	-	-	-	-	-	-	-	-	-	-	-	-	-	-	-	-	-	-	-	-	-	-	-	-	-	-	7	7	7	-
		Comp			-	-	-	-	-	-	-	-	-	-	-	-	-	-	-	-	-	-	-	-	-	-	-	-	-	-	-	10	10	10	-
		DCPD			-	-	-	-	-	-	-	-	-	-	-	-	-	-	-	-	-	-	-	-	-	-	-	-	-	-	-	10	10	10	-
SPORTVAN G30/31	5611 00	AB			-	-	-	-	-	-	-	-	-	-	-	-	-	-	-	-	-	-	-	-	-	-	-	-	-	-	9	9	9	9	-
		Coll			-	-	-	-	-	-	-	-	-	-	-	-	-	-	-	-	-	-	-	-	-	-	-	-	-	-	6	6	6	6	-
		Comp			-	-	-	-	-	-	-	-	-	-	-	-	-	-	-	-	-	-	-	-	-	-	-	-	-	-	8	8	8	8	-
		DCPD			-	-	-	-	-	-	-	-	-	-	-	-	-	-	-	-	-	-	-	-	-	-	-	-	-	-	4	4	4	4	-
SPORTVAN G30/31 DIESEL	5634 00	AB			-	-	-	-	-	-	-	-	-	-	-	-	-	-	-	-	-	-	-	-	-	-	-	-	-	-	8	8	8	8	-
		Coll			-	-	-	-	-	-	-	-	-	-	-	-	-	-	-	-	-	-	-	-	-	-	-	-	-	-	7	7	7	7	-
		Comp			-	-	-	-	-	-	-	-	-	-	-	-	-	-	-	-	-	-	-	-	-	-	-	-	-	-	10	10	10	10	-
		DCPD			-	-	-	-	-	-	-	-	-	-	-	-	-	-	-	-	-	-	-	-	-	-	-	-	-	-	8	8	8	8	-

√ - Approved Theft Deterrent System

MANUFACTURER/MODEL	CODE		24	23	22	21	20	19	18	17	16	15	14	13	12	11	10	09	08	07	06	05	04	03	02	01	00	99	98	97	96	95	94	93	92
CHEVROLET TRUCK/VAN																																			
SSR CONVERTIBLE 2WD	5848 00	AB			-	-	-	-	-	-	-	-	-	-	-	-	-	-	-	-	7	7	7	6	-	-	-	-	-	-	-	-	-	-	-
		Coll			-	-	-	-	-	-	-	-	-	-	-	-	-	-	-	-	15	14	12	12	-	-	-	-	-	-	-	-	-	-	-
		Comp			-	-	-	-	-	-	-	-	-	-	-	-	-	-	-	-	34	34	30	26	-	-	-	-	-	-	-	-	-	-	-
		DCPD			-	-	-	-	-	-	-	-	-	-	-	-	-	-	-	-	11	11	11	10	-	-	-	-	-	-	-	-	-	-	-
SUBURBAN 1500 2WD	5722 00	AB			-	-	-	-	-	-	-	-	-	-	-	-	-	-	-	-	-	-	-	-	-	9	9	-	-	-	-	-	-	-	-
		Coll			-	-	-	-	-	-	-	-	-	-	-	-	-	-	-	-	-	-	-	-	-	14	14	-	-	-	-	-	-	-	-
		Comp			-	-	-	-	-	-	-	-	-	-	-	-	-	-	-	-	-	-	-	-	-	27	27	-	-	-	-	-	-	-	-
		DCPD			-	-	-	-	-	-	-	-	-	-	-	-	-	-	-	-	-	-	-	-	-	13	13	-	-	-	-	-	-	-	-
SUBURBAN 1500 4WD	5724 00	AB			-	-	-	-	-	-	-	-	-	-	-	-	-	-	-	-	-	-	-	-	-	8	8	-	-	-	-	-	-	-	-
		Coll			-	-	-	-	-	-	-	-	-	-	-	-	-	-	-	-	-	-	-	-	-	19	19	-	-	-	-	-	-	-	-
		Comp			-	-	-	-	-	-	-	-	-	-	-	-	-	-	-	-	-	-	-	-	-	33	33	-	-	-	-	-	-	-	-
		DCPD			-	-	-	-	-	-	-	-	-	-	-	-	-	-	-	-	-	-	-	-	-	17	17	-	-	-	-	-	-	-	-
SUBURBAN 1500 LS 2WD	5723 00	AB			-	-	-	10	10	10	10	10	10	10	10	10	10	10	10	10	-	-	-	-	10	10	10	-	-	-	-	-	-	-	-
		Coll			-	-	-	34	34	34	34	31	31	31	31	32	30	30	30	30	-	-	-	-	21	21	21	-	-	-	-	-	-	-	-
		Comp			-	-	-	38	35	35	35	35	35	35	35	35	35	34	32	√34	-	-	-	-	28	28	28	-	-	-	-	-	-	-	-
		DCPD			-	-	-	33	32	32	31	31	31	31	31	32	22	23	21	21	-	-	-	-	17	17	17	-	-	-	-	-	-	-	-
SUBURBAN 1500 LS 4WD	5725 00	AB			-	-	-	8	8	8	8	8	8	8	8	8	8	8	8	8	-	-	-	8	8	8	8	-	-	-	-	-	-	-	-
		Coll			-	-	-	33	33	33	32	32	31	31	31	29	28	26	25	25	-	-	-	18	15	15	15	-	-	-	-	-	-	-	-
		Comp			-	-	-	40	39	39	40	40	38	38	38	38	37	37	35	√35	-	-	-	33	32	32	32	-	-	-	-	-	-	-	-
		DCPD			-	-	-	34	34	34	34	34	34	32	31	30	29	29	29	26	-	-	-	19	17	17	17	-	-	-	-	-	-	-	-
SUBURBAN 1500 LS1 2WD	5723 02	AB			-	-	-	-	-	-	-	-	-	-	-	-	-	-	-	-	10	10	10	10	10	-	-	-	-	-	-	-	-	-	-
		Coll			-	-	-	-	-	-	-	-	-	-	-	-	-	-	-	-	30	29	23	21	21	-	-	-	-	-	-	-	-	-	-
		Comp			-	-	-	-	-	-	-	-	-	-	-	-	-	-	-	-	30	32	32	30	28	-	-	-	-	-	-	-	-	-	-
		DCPD			-	-	-	-	-	-	-	-	-	-	-	-	-	-	-	-	21	18	18	17	17	-	-	-	-	-	-	-	-	-	-
SUBURBAN 1500 LS1 4WD	5725 02	AB			-	-	-	-	-	-	-	-	-	-	-	-	-	-	-	-	8	8	8	8	8	-	-	-	-	-	-	-	-	-	-
		Coll			-	-	-	-	-	-	-	-	-	-	-	-	-	-	-	-	23	23	22	18	15	-	-	-	-	-	-	-	-	-	-
		Comp			-	-	-	-	-	-	-	-	-	-	-	-	-	-	-	-	36	36	34	33	32	-	-	-	-	-	-	-	-	-	-
		DCPD			-	-	-	-	-	-	-	-	-	-	-	-	-	-	-	-	24	24	22	19	17	-	-	-	-	-	-	-	-	-	-
SUBURBAN 1500 LT 2WD	5723 01	AB			-	-	-	10	10	10	10	10	10	10	10	10	10	10	10	10	10	10	10	10	10	10	10	-	-	-	-	-	-	-	-
		Coll			-	-	-	34	34	34	34	31	31	31	31	32	30	30	30	30	30	29	23	21	21	21	21	-	-	-	-	-	-	-	-
		Comp			-	-	-	38	35	35	35	35	35	35	35	35	35	34	32	√34	30	32	32	30	28	28	28	-	-	-	-	-	-	-	-
		DCPD			-	-	-	33	32	32	31	31	31	31	31	32	22	23	21	21	21	18	18	17	17	17	17	-	-	-	-	-	-	-	-
SUBURBAN 1500 LT 4WD	5725 01	AB			-	-	-	8	8	8	8	8	8	8	8	8	8	8	8	8	8	8	8	8	8	8	8	-	-	-	-	-	-	-	-
		Coll			-	-	-	33	33	33	32	32	31	31	31	29	28	26	25	25	23	23	22	18	15	15	15	-	-	-	-	-	-	-	-
		Comp			-	-	-	40	39	39	40	40	38	38	38	38	37	37	35	√35	36	36	34	33	32	32	32	-	-	-	-	-	-	-	-
		DCPD			-	-	-	34	34	34	34	34	34	32	31	30	29	29	29	26	24	24	22	19	17	17	17	-	-	-	-	-	-	-	-
SUBURBAN 1500 LT1 2WD	5723 03	AB			-	-	-	-	-	-	-	-	-	-	-	-	-	-	-	-	-	-	-	10	10	-	-	-	-	-	-	-	-	-	-
		Coll			-	-	-	-	-	-	-	-	-	-	-	-	-	-	-	-	-	-	-	21	21	-	-	-	-	-	-	-	-	-	-
		Comp			-	-	-	-	-	-	-	-	-	-	-	-	-	-	-	-	-	-	-	30	28	-	-	-	-	-	-	-	-	-	-
		DCPD			-	-	-	-	-	-	-	-	-	-	-	-	-	-	-	-	-	-	-	17	17	-	-	-	-	-	-	-	-	-	-
SUBURBAN 1500 LT1 4WD	5725 03	AB			-	-	-	-	-	-	-	-	-	-	-	-	-	-	-	-	-	-	-	8	8	-	-	-	-	-	-	-	-	-	-
		Coll			-	-	-	-	-	-	-	-	-	-	-	-	-	-	-	-	-	-	-	18	15	-	-	-	-	-	-	-	-	-	-
		Comp			-	-	-	-	-	-	-	-	-	-	-	-	-	-	-	-	-	-	-	33	32	-	-	-	-	-	-	-	-	-	-
		DCPD			-	-	-	-	-	-	-	-	-	-	-	-	-	-	-	-	-	-	-	19	17	-	-	-	-	-	-	-	-	-	-

√ - Approved Theft Deterrent System

MANUFACTURER/MODEL	CODE		24	23	22	21	20	19	18	17	16	15	14	13	12	11	10	09	08	07	06	05	04	03	02	01	00	99	98	97	96	95	94	93	92
CHEVROLET TRUCK/VAN																																			
SUBURBAN 1500 LTZ 2WD	5723 04	AB			-	-	-	-	-	-	-	-	10	-	-	-	-	10	10	-	-	-	-	-	-	-	-	-	-	-	-	-	-	-	-
		Coll			-	-	-	-	-	-	-	-	31	-	-	-	-	30	30	-	-	-	-	-	-	-	-	-	-	-	-	-	-	-	-
		Comp			-	-	-	-	-	-	-	-	35	-	-	-	-	34	32	-	-	-	-	-	-	-	-	-	-	-	-	-	-	-	-
		DCPD			-	-	-	-	-	-	-	-	31	-	-	-	-	23	21	-	-	-	-	-	-	-	-	-	-	-	-	-	-	-	-
SUBURBAN 1500 LTZ AWD	5725 04	AB			-	-	-	-	-	8	8	8	8	8	8	8	8	8	8	8	8	-	-	-	-	-	-	-	-	-	-	-	-	-	-
		Coll			-	-	-	-	-	33	32	32	31	31	31	29	28	26	25	25	23	-	-	-	-	-	-	-	-	-	-	-	-	-	-
		Comp			-	-	-	-	-	39	40	40	38	38	38	38	37	37	35	√35	36	-	-	-	-	-	-	-	-	-	-	-	-	-	-
		DCPD			-	-	-	-	-	34	34	34	34	32	31	30	29	29	29	26	24	-	-	-	-	-	-	-	-	-	-	-	-	-	-
SUBURBAN 1500 PREMIER 4WD	5725 05	AB			-	-	-	8	8	-	-	-	-	-	-	-	-	-	-	-	-	-	-	-	-	-	-	-	-	-	-	-	-	-	-
		Coll			-	-	-	33	33	-	-	-	-	-	-	-	-	-	-	-	-	-	-	-	-	-	-	-	-	-	-	-	-	-	-
		Comp			-	-	-	40	39	-	-	-	-	-	-	-	-	-	-	-	-	-	-	-	-	-	-	-	-	-	-	-	-	-	-
		DCPD			-	-	-	34	34	-	-	-	-	-	-	-	-	-	-	-	-	-	-	-	-	-	-	-	-	-	-	-	-	-	-
SUBURBAN 2500 2WD	5726 00	AB			-	-	-	-	-	-	-	-	-	-	-	-	-	-	-	-	-	-	-	-	-	9	9	-	-	-	-	-	-	-	-
		Coll			-	-	-	-	-	-	-	-	-	-	-	-	-	-	-	-	-	-	-	-	-	17	17	-	-	-	-	-	-	-	-
		Comp			-	-	-	-	-	-	-	-	-	-	-	-	-	-	-	-	-	-	-	-	-	24	24	-	-	-	-	-	-	-	-
		DCPD			-	-	-	-	-	-	-	-	-	-	-	-	-	-	-	-	-	-	-	-	-	10	10	-	-	-	-	-	-	-	-
SUBURBAN 2500 4WD	5728 00	AB			-	-	-	-	-	-	-	-	-	-	-	-	-	-	-	-	-	-	-	-	-	8	8	-	-	-	-	-	-	-	-
		Coll			-	-	-	-	-	-	-	-	-	-	-	-	-	-	-	-	-	-	-	-	-	16	16	-	-	-	-	-	-	-	-
		Comp			-	-	-	-	-	-	-	-	-	-	-	-	-	-	-	-	-	-	-	-	-	33	33	-	-	-	-	-	-	-	-
		DCPD			-	-	-	-	-	-	-	-	-	-	-	-	-	-	-	-	-	-	-	-	-	16	16	-	-	-	-	-	-	-	-
SUBURBAN 2500 LS 2WD	5727 00	AB			-	-	-	-	-	-	-	-	-	10	10	10	10	10	10	10	-	-	-	-	10	10	10	-	-	-	-	-	-	-	-
		Coll			-	-	-	-	-	-	-	-	-	24	24	24	24	24	24	24	-	-	-	-	17	17	17	-	-	-	-	-	-	-	-
		Comp			-	-	-	-	-	-	-	-	-	30	30	30	30	30	27	√27	-	-	-	-	30	30	30	-	-	-	-	-	-	-	-
		DCPD			-	-	-	-	-	-	-	-	-	24	24	24	24	24	24	24	-	-	-	-	14	14	14	-	-	-	-	-	-	-	-
SUBURBAN 2500 LS 4WD	5729 00	AB			-	-	-	-	-	-	-	-	-	8	8	8	8	8	8	8	-	-	-	-	8	8	8	-	-	-	-	-	-	-	-
		Coll			-	-	-	-	-	-	-	-	-	34	34	33	31	30	30	30	-	-	-	-	18	18	18	-	-	-	-	-	-	-	-
		Comp			-	-	-	-	-	-	-	-	-	38	38	37	37	37	37	√37	-	-	-	-	33	33	33	-	-	-	-	-	-	-	-
		DCPD			-	-	-	-	-	-	-	-	-	33	33	32	32	29	29	29	-	-	-	-	17	17	17	-	-	-	-	-	-	-	-
SUBURBAN 2500 LS1 2WD	5727 02	AB			-	-	-	-	-	-	-	-	-	-	-	-	-	-	-	-	10	10	10	10	10	-	-	-	-	-	-	-	-	-	-
		Coll			-	-	-	-	-	-	-	-	-	-	-	-	-	-	-	-	24	25	18	17	17	-	-	-	-	-	-	-	-	-	-
		Comp			-	-	-	-	-	-	-	-	-	-	-	-	-	-	-	-	30	29	25	25	30	-	-	-	-	-	-	-	-	-	-
		DCPD			-	-	-	-	-	-	-	-	-	-	-	-	-	-	-	-	24	25	18	15	14	-	-	-	-	-	-	-	-	-	-
SUBURBAN 2500 LS1 4WD	5729 02	AB			-	-	-	-	-	-	-	-	-	-	-	-	-	-	-	-	8	8	8	8	8	-	-	-	-	-	-	-	-	-	-
		Coll			-	-	-	-	-	-	-	-	-	-	-	-	-	-	-	-	30	24	22	21	18	-	-	-	-	-	-	-	-	-	-
		Comp			-	-	-	-	-	-	-	-	-	-	-	-	-	-	-	-	42	36	35	35	33	-	-	-	-	-	-	-	-	-	-
		DCPD			-	-	-	-	-	-	-	-	-	-	-	-	-	-	-	-	29	24	24	23	17	-	-	-	-	-	-	-	-	-	-
SUBURBAN 2500 LT 2WD	5727 01	AB			-	-	-	-	-	-	-	-	-	10	10	10	10	10	10	10	-	-	-	10	10	10	10	-	-	-	-	-	-	-	-
		Coll			-	-	-	-	-	-	-	-	-	24	24	24	24	24	24	24	-	-	-	17	17	17	17	-	-	-	-	-	-	-	-
		Comp			-	-	-	-	-	-	-	-	-	30	30	30	30	30	27	√27	-	-	-	25	30	30	30	-	-	-	-	-	-	-	-
		DCPD			-	-	-	-	-	-	-	-	-	24	24	24	24	24	24	24	-	-	-	15	14	14	14	-	-	-	-	-	-	-	-
SUBURBAN 2500 LT 4WD	5729 01	AB			-	-	-	-	-	-	-	-	-	8	8	8	8	8	8	8	-	-	-	8	8	8	8	-	-	-	-	-	-	-	-
		Coll			-	-	-	-	-	-	-	-	-	34	34	33	31	30	30	30	-	-	-	21	18	18	18	-	-	-	-	-	-	-	-
		Comp			-	-	-	-	-	-	-	-	-	38	38	37	37	37	37	√37	-	-	-	35	33	33	33	-	-	-	-	-	-	-	-
		DCPD			-	-	-	-	-	-	-	-	-	33	33	32	32	29	29	29	-	-	-	23	17	17	17	-	-	-	-	-	-	-	-

√ - Approved Theft Deterrent System

MANUFACTURER/MODEL	CODE		24	23	22	21	20	19	18	17	16	15	14	13	12	11	10	09	08	07	06	05	04	03	02	01	00	99	98	97	96	95	94	93	92
CHEVROLET TRUCK/VAN																																			
SUBURBAN 2500 LT1 2WD	5727 03	AB			-	-	-	-	-	-	-	-	-	-	-	-	-	-	-	-	10	10	10	10	10	-	-	-	-	-	-	-	-	-	-
		Coll			-	-	-	-	-	-	-	-	-	-	-	-	-	-	-	-	24	25	18	17	17	-	-	-	-	-	-	-	-	-	-
		Comp			-	-	-	-	-	-	-	-	-	-	-	-	-	-	-	-	30	29	25	25	30	-	-	-	-	-	-	-	-	-	-
		DCPD			-	-	-	-	-	-	-	-	-	-	-	-	-	-	-	-	24	25	18	15	14	-	-	-	-	-	-	-	-	-	-
SUBURBAN 2500 LT1 4WD	5729 03	AB			-	-	-	-	-	-	-	-	-	-	-	-	-	-	-	-	8	8	8	8	8	-	-	-	-	-	-	-	-	-	-
		Coll			-	-	-	-	-	-	-	-	-	-	-	-	-	-	-	-	30	24	22	21	18	-	-	-	-	-	-	-	-	-	-
		Comp			-	-	-	-	-	-	-	-	-	-	-	-	-	-	-	-	42	36	35	35	33	-	-	-	-	-	-	-	-	-	-
		DCPD			-	-	-	-	-	-	-	-	-	-	-	-	-	-	-	-	29	24	24	23	17	-	-	-	-	-	-	-	-	-	-
SUBURBAN 3500 HD LS 4WD	5400 00	AB			-	-	-	9	-	-	-	-	-	-	-	-	-	-	-	-	-	-	-	-	-	-	-	-	-	-	-	-	-	-	-
		Coll			-	-	-	33	-	-	-	-	-	-	-	-	-	-	-	-	-	-	-	-	-	-	-	-	-	-	-	-	-	-	-
		Comp			-	-	-	38	-	-	-	-	-	-	-	-	-	-	-	-	-	-	-	-	-	-	-	-	-	-	-	-	-	-	-
		DCPD			-	-	-	30	-	-	-	-	-	-	-	-	-	-	-	-	-	-	-	-	-	-	-	-	-	-	-	-	-	-	-
SUBURBAN 3500 HD LT 4WD	5400 01	AB			-	-	-	9	-	-	-	-	-	-	-	-	-	-	-	-	-	-	-	-	-	-	-	-	-	-	-	-	-	-	-
		Coll			-	-	-	33	-	-	-	-	-	-	-	-	-	-	-	-	-	-	-	-	-	-	-	-	-	-	-	-	-	-	-
		Comp			-	-	-	38	-	-	-	-	-	-	-	-	-	-	-	-	-	-	-	-	-	-	-	-	-	-	-	-	-	-	-
		DCPD			-	-	-	30	-	-	-	-	-	-	-	-	-	-	-	-	-	-	-	-	-	-	-	-	-	-	-	-	-	-	-
SUBURBAN C/R 1500 2WD	5613 01	AB			-	-	-	-	-	-	-	-	-	-	-	-	-	-	-	-	-	-	-	-	-	-	-	7	7	7	7	7	7	7	-
		Coll			-	-	-	-	-	-	-	-	-	-	-	-	-	-	-	-	-	-	-	-	-	-	-	7	7	7	7	7	7	7	-
		Comp			-	-	-	-	-	-	-	-	-	-	-	-	-	-	-	-	-	-	-	-	-	-	-	13	13	13	13	13	13	13	-
		DCPD			-	-	-	-	-	-	-	-	-	-	-	-	-	-	-	-	-	-	-	-	-	-	-	6	6	6	6	6	6	6	-
SUBURBAN C/R 1500 2WD DIESEL	5635 01	AB			-	-	-	-	-	-	-	-	-	-	-	-	-	-	-	-	-	-	-	-	-	-	-	8	8	8	8	8	8	-	-
		Coll			-	-	-	-	-	-	-	-	-	-	-	-	-	-	-	-	-	-	-	-	-	-	-	8	8	8	8	8	8	-	-
		Comp			-	-	-	-	-	-	-	-	-	-	-	-	-	-	-	-	-	-	-	-	-	-	-	17	17	17	17	17	17	-	-
		DCPD			-	-	-	-	-	-	-	-	-	-	-	-	-	-	-	-	-	-	-	-	-	-	-	8	8	8	8	8	8	-	-
SUBURBAN C/R 2500 2WD	5614 01	AB			-	-	-	-	-	-	-	-	-	-	-	-	-	-	-	-	-	-	-	-	-	-	-	7	7	7	7	7	7	7	-
		Coll			-	-	-	-	-	-	-	-	-	-	-	-	-	-	-	-	-	-	-	-	-	-	-	8	8	8	8	8	8	8	-
		Comp			-	-	-	-	-	-	-	-	-	-	-	-	-	-	-	-	-	-	-	-	-	-	-	13	13	13	13	13	13	13	-
		DCPD			-	-	-	-	-	-	-	-	-	-	-	-	-	-	-	-	-	-	-	-	-	-	-	8	8	8	8	8	8	8	-
SUBURBAN C/R 2500 2WD DIESEL	5636 01	AB			-	-	-	-	-	-	-	-	-	-	-	-	-	-	-	-	-	-	-	-	-	-	-	7	7	7	7	7	7	-	-
		Coll			-	-	-	-	-	-	-	-	-	-	-	-	-	-	-	-	-	-	-	-	-	-	-	6	6	6	6	6	6	-	-
		Comp			-	-	-	-	-	-	-	-	-	-	-	-	-	-	-	-	-	-	-	-	-	-	-	18	18	18	18	18	18	-	-
		DCPD			-	-	-	-	-	-	-	-	-	-	-	-	-	-	-	-	-	-	-	-	-	-	-	8	8	8	8	8	8	-	-
SUBURBAN HIGH COUNTRY 4DR 4WD	5289 00	AB			-	8	-	-	-	-	-	-	-	-	-	-	-	-	-	-	-	-	-	-	-	-	-	-	-	-	-	-	-	-	-
		Coll			-	37	-	-	-	-	-	-	-	-	-	-	-	-	-	-	-	-	-	-	-	-	-	-	-	-	-	-	-	-	-
		Comp			-	44	-	-	-	-	-	-	-	-	-	-	-	-	-	-	-	-	-	-	-	-	-	-	-	-	-	-	-	-	-
		DCPD			-	36	-	-	-	-	-	-	-	-	-	-	-	-	-	-	-	-	-	-	-	-	-	-	-	-	-	-	-	-	-
SUBURBAN K/V 1500 4WD	5615 01	AB			-	-	-	-	-	-	-	-	-	-	-	-	-	-	-	-	-	-	-	-	-	-	-	7	7	7	7	7	7	7	-
		Coll			-	-	-	-	-	-	-	-	-	-	-	-	-	-	-	-	-	-	-	-	-	-	-	8	8	8	8	8	8	8	-
		Comp			-	-	-	-	-	-	-	-	-	-	-	-	-	-	-	-	-	-	-	-	-	-	-	18	18	18	18	18	18	18	-
		DCPD			-	-	-	-	-	-	-	-	-	-	-	-	-	-	-	-	-	-	-	-	-	-	-	6	6	6	6	6	6	6	-
SUBURBAN K/V 1500 4WD DIESEL	5637 01	AB			-	-	-	-	-	-	-	-	-	-	-	-	-	-	-	-	-	-	-	-	-	-	-	8	8	8	8	8	8	-	-
		Coll			-	-	-	-	-	-	-	-	-	-	-	-	-	-	-	-	-	-	-	-	-	-	-	9	9	9	9	9	9	-	-
		Comp			-	-	-	-	-	-	-	-	-	-	-	-	-	-	-	-	-	-	-	-	-	-	-	17	17	17	17	17	17	-	-
		DCPD			-	-	-	-	-	-	-	-	-	-	-	-	-	-	-	-	-	-	-	-	-	-	-	7	7	7	7	7	7	-	-

√ - Approved Theft Deterrent System

MANUFACTURER/MODEL	CODE		24	23	22	21	20	19	18	17	16	15	14	13	12	11	10	09	08	07	06	05	04	03	02	01	00	99	98	97	96	95	94	93	92
CHEVROLET TRUCK/VAN																																			
SUBURBAN K/V 2500 4WD	5616 01	AB			-	-	-	-	-	-	-	-	-	-	-	-	-	-	-	-	-	-	-	-	-	-	-	7	7	7	7	7	7	7	-
		Coll			-	-	-	-	-	-	-	-	-	-	-	-	-	-	-	-	-	-	-	-	-	-	-	7	7	7	7	7	7	7	-
		Comp			-	-	-	-	-	-	-	-	-	-	-	-	-	-	-	-	-	-	-	-	-	-	-	17	17	17	17	17	17	17	-
		DCPD			-	-	-	-	-	-	-	-	-	-	-	-	-	-	-	-	-	-	-	-	-	-	-	8	8	8	8	8	8	8	-
SUBURBAN K/V 2500 4WD DIESEL	5630 01	AB			-	-	-	-	-	-	-	-	-	-	-	-	-	-	-	-	-	-	-	-	-	-	-	8	8	8	8	8	8	-	-
		Coll			-	-	-	-	-	-	-	-	-	-	-	-	-	-	-	-	-	-	-	-	-	-	-	8	8	8	8	8	8	-	-
		Comp			-	-	-	-	-	-	-	-	-	-	-	-	-	-	-	-	-	-	-	-	-	-	-	19	19	19	19	19	19	-	-
		DCPD			-	-	-	-	-	-	-	-	-	-	-	-	-	-	-	-	-	-	-	-	-	-	-	8	8	8	8	8	8	-	-
SUBURBAN LS 4DR 2WD	5723 05	AB			-	9	10	-	-	-	-	-	-	-	-	-	-	-	-	-	-	-	-	-	-	-	-	-	-	-	-	-	-	-	-
		Coll			-	34	34	-	-	-	-	-	-	-	-	-	-	-	-	-	-	-	-	-	-	-	-	-	-	-	-	-	-	-	-
		Comp			-	36	38	-	-	-	-	-	-	-	-	-	-	-	-	-	-	-	-	-	-	-	-	-	-	-	-	-	-	-	-
		DCPD			-	31	33	-	-	-	-	-	-	-	-	-	-	-	-	-	-	-	-	-	-	-	-	-	-	-	-	-	-	-	-
SUBURBAN LS 4DR 4WD	5725 06	AB			-	8	8	-	-	-	-	-	-	-	-	-	-	-	-	-	-	-	-	-	-	-	-	-	-	-	-	-	-	-	-
		Coll			-	34	33	-	-	-	-	-	-	-	-	-	-	-	-	-	-	-	-	-	-	-	-	-	-	-	-	-	-	-	-
		Comp			-	42	44	-	-	-	-	-	-	-	-	-	-	-	-	-	-	-	-	-	-	-	-	-	-	-	-	-	-	-	-
		DCPD			-	34	34	-	-	-	-	-	-	-	-	-	-	-	-	-	-	-	-	-	-	-	-	-	-	-	-	-	-	-	-
SUBURBAN LT 4DR 2WD	5723 06	AB			-	9	10	-	-	-	-	-	-	-	-	-	-	-	-	-	-	-	-	-	-	-	-	-	-	-	-	-	-	-	-
		Coll			-	34	34	-	-	-	-	-	-	-	-	-	-	-	-	-	-	-	-	-	-	-	-	-	-	-	-	-	-	-	-
		Comp			-	36	38	-	-	-	-	-	-	-	-	-	-	-	-	-	-	-	-	-	-	-	-	-	-	-	-	-	-	-	-
		DCPD			-	31	33	-	-	-	-	-	-	-	-	-	-	-	-	-	-	-	-	-	-	-	-	-	-	-	-	-	-	-	-
SUBURBAN LT 4DR 4WD	5725 07	AB			-	8	8	-	-	-	-	-	-	-	-	-	-	-	-	-	-	-	-	-	-	-	-	-	-	-	-	-	-	-	-
		Coll			-	34	33	-	-	-	-	-	-	-	-	-	-	-	-	-	-	-	-	-	-	-	-	-	-	-	-	-	-	-	-
		Comp			-	42	44	-	-	-	-	-	-	-	-	-	-	-	-	-	-	-	-	-	-	-	-	-	-	-	-	-	-	-	-
		DCPD			-	34	34	-	-	-	-	-	-	-	-	-	-	-	-	-	-	-	-	-	-	-	-	-	-	-	-	-	-	-	-
SUBURBAN PREMIER 4DR 4WD	5725 08	AB			-	8	8	-	-	-	-	-	-	-	-	-	-	-	-	-	-	-	-	-	-	-	-	-	-	-	-	-	-	-	-
		Coll			-	34	33	-	-	-	-	-	-	-	-	-	-	-	-	-	-	-	-	-	-	-	-	-	-	-	-	-	-	-	-
		Comp			-	42	44	-	-	-	-	-	-	-	-	-	-	-	-	-	-	-	-	-	-	-	-	-	-	-	-	-	-	-	-
		DCPD			-	34	34	-	-	-	-	-	-	-	-	-	-	-	-	-	-	-	-	-	-	-	-	-	-	-	-	-	-	-	-
SUBURBAN RST 4DR 4WD	5725 09	AB			-	8	-	-	-	-	-	-	-	-	-	-	-	-	-	-	-	-	-	-	-	-	-	-	-	-	-	-	-	-	-
		Coll			-	34	-	-	-	-	-	-	-	-	-	-	-	-	-	-	-	-	-	-	-	-	-	-	-	-	-	-	-	-	-
		Comp			-	42	-	-	-	-	-	-	-	-	-	-	-	-	-	-	-	-	-	-	-	-	-	-	-	-	-	-	-	-	-
		DCPD			-	34	-	-	-	-	-	-	-	-	-	-	-	-	-	-	-	-	-	-	-	-	-	-	-	-	-	-	-	-	-
SUBURBAN Z71 4DR 4WD	5725 10	AB			-	8	-	-	-	-	-	-	-	-	-	-	-	-	-	-	-	-	-	-	-	-	-	-	-	-	-	-	-	-	-
		Coll			-	34	-	-	-	-	-	-	-	-	-	-	-	-	-	-	-	-	-	-	-	-	-	-	-	-	-	-	-	-	-
		Comp			-	42	-	-	-	-	-	-	-	-	-	-	-	-	-	-	-	-	-	-	-	-	-	-	-	-	-	-	-	-	-
		DCPD			-	34	-	-	-	-	-	-	-	-	-	-	-	-	-	-	-	-	-	-	-	-	-	-	-	-	-	-	-	-	-
TAHOE 2DR 2WD	7224 00	AB			-	-	-	-	-	-	-	-	-	-	-	-	-	-	-	-	-	-	-	-	-	-	-	7	7	7	7	-	-	-	-
		Coll			-	-	-	-	-	-	-	-	-	-	-	-	-	-	-	-	-	-	-	-	-	-	-	10	10	10	10	-	-	-	-
		Comp			-	-	-	-	-	-	-	-	-	-	-	-	-	-	-	-	-	-	-	-	-	-	-	11	11	11	11	-	-	-	-
		DCPD			-	-	-	-	-	-	-	-	-	-	-	-	-	-	-	-	-	-	-	-	-	-	-	9	9	9	9	-	-	-	-
TAHOE 2DR 4WD	7218 00	AB			-	-	-	-	-	-	-	-	-	-	-	-	-	-	-	-	-	-	-	-	-	-	-	7	7	7	7	7	-	-	-
		Coll			-	-	-	-	-	-	-	-	-	-	-	-	-	-	-	-	-	-	-	-	-	-	-	10	10	10	10	10	-	-	-
		Comp			-	-	-	-	-	-	-	-	-	-	-	-	-	-	-	-	-	-	-	-	-	-	-	25	25	25	25	25	-	-	-
		DCPD			-	-	-	-	-	-	-	-	-	-	-	-	-	-	-	-	-	-	-	-	-	-	-	7	7	7	7	7	-	-	-

√ - Approved Theft Deterrent System

MANUFACTURER/MODEL	CODE		24	23	22	21	20	19	18	17	16	15	14	13	12	11	10	09	08	07	06	05	04	03	02	01	00	99	98	97	96	95	94	93	92
CHEVROLET TRUCK/VAN																																			
TAHOE 2DR 4WD DIESEL	7246 00	AB			-	-	-	-	-	-	-	-	-	-	-	-	-	-	-	-	-	-	-	-	-	-	-	-	-	7	7	-	-	-	-
		Coll			-	-	-	-	-	-	-	-	-	-	-	-	-	-	-	-	-	-	-	-	-	-	-	-	-	9	9	-	-	-	-
		Comp			-	-	-	-	-	-	-	-	-	-	-	-	-	-	-	-	-	-	-	-	-	-	-	-	-	29	29	-	-	-	-
		DCPD			-	-	-	-	-	-	-	-	-	-	-	-	-	-	-	-	-	-	-	-	-	-	-	-	-	10	10	-	-	-	-
TAHOE 4DR 2WD	7220 00	AB			-	-	-	-	-	-	-	-	-	-	-	-	-	-	-	-	-	-	-	-	10	10	10	10	10	10	10	10	-	-	-
		Coll			-	-	-	-	-	-	-	-	-	-	-	-	-	-	-	-	-	-	-	-	18	18	18	18	18	18	18	18	-	-	-
		Comp			-	-	-	-	-	-	-	-	-	-	-	-	-	-	-	-	-	-	-	-	26	26	26	26	26	26	26	26	-	-	-
		DCPD			-	-	-	-	-	-	-	-	-	-	-	-	-	-	-	-	-	-	-	-	17	17	17	17	17	17	17	17	-	-	-
TAHOE 4DR 4WD	7221 00	AB			-	-	-	-	-	-	-	-	-	-	-	-	-	-	-	-	-	-	-	7	7	7	7	7	7	7	7	7	-	-	-
		Coll			-	-	-	-	-	-	-	-	-	-	-	-	-	-	-	-	-	-	-	18	15	15	15	15	15	15	15	15	-	-	-
		Comp			-	-	-	-	-	-	-	-	-	-	-	-	-	-	-	-	-	-	-	33	30	30	30	30	30	30	30	30	-	-	-
		DCPD			-	-	-	-	-	-	-	-	-	-	-	-	-	-	-	-	-	-	-	15	14	14	14	14	14	14	14	14	-	-	-
TAHOE HIGH COUNTRY 4DR 4WD	7236 02	AB			-	8	-	-	-	-	-	-	-	-	-	-	-	-	-	-	-	-	-	-	-	-	-	-	-	-	-	-	-	-	-
		Coll			-	37	-	-	-	-	-	-	-	-	-	-	-	-	-	-	-	-	-	-	-	-	-	-	-	-	-	-	-	-	-
		Comp			-	42	-	-	-	-	-	-	-	-	-	-	-	-	-	-	-	-	-	-	-	-	-	-	-	-	-	-	-	-	-
		DCPD			-	37	-	-	-	-	-	-	-	-	-	-	-	-	-	-	-	-	-	-	-	-	-	-	-	-	-	-	-	-	-
TAHOE HYBRID 4DR 2WD	7244 00	AB			-	-	-	-	-	-	-	-	-	10	10	10	10	10	10	-	-	-	-	-	-	-	-	-	-	-	-	-	-	-	-
		Coll			-	-	-	-	-	-	-	-	-	28	28	28	28	28	28	-	-	-	-	-	-	-	-	-	-	-	-	-	-	-	-
		Comp			-	-	-	-	-	-	-	-	-	30	30	30	30	30	29	-	-	-	-	-	-	-	-	-	-	-	-	-	-	-	-
		DCPD			-	-	-	-	-	-	-	-	-	24	24	24	24	24	24	-	-	-	-	-	-	-	-	-	-	-	-	-	-	-	-
TAHOE HYBRID 4DR 4WD	7245 00	AB			-	-	-	-	-	-	-	-	-	7	7	7	7	7	7	-	-	-	-	-	-	-	-	-	-	-	-	-	-	-	-
		Coll			-	-	-	-	-	-	-	-	-	31	31	31	32	29	27	-	-	-	-	-	-	-	-	-	-	-	-	-	-	-	-
		Comp			-	-	-	-	-	-	-	-	-	43	43	43	42	36	38	-	-	-	-	-	-	-	-	-	-	-	-	-	-	-	-
		DCPD			-	-	-	-	-	-	-	-	-	33	33	33	33	25	24	-	-	-	-	-	-	-	-	-	-	-	-	-	-	-	-
TAHOE LS 2DR 2WD	7224 02	AB			-	-	-	-	-	-	-	-	-	-	-	-	-	-	-	-	-	-	-	-	-	-	-	7	7	7	7	-	-	-	-
		Coll			-	-	-	-	-	-	-	-	-	-	-	-	-	-	-	-	-	-	-	-	-	-	-	10	10	10	10	-	-	-	-
		Comp			-	-	-	-	-	-	-	-	-	-	-	-	-	-	-	-	-	-	-	-	-	-	-	11	11	11	11	-	-	-	-
		DCPD			-	-	-	-	-	-	-	-	-	-	-	-	-	-	-	-	-	-	-	-	-	-	-	9	9	9	9	-	-	-	-
TAHOE LS 2DR 4WD	7218 02	AB			-	-	-	-	-	-	-	-	-	-	-	-	-	-	-	-	-	-	-	-	-	-	-	7	7	7	7	7	-	-	-
		Coll			-	-	-	-	-	-	-	-	-	-	-	-	-	-	-	-	-	-	-	-	-	-	-	10	10	10	10	10	-	-	-
		Comp			-	-	-	-	-	-	-	-	-	-	-	-	-	-	-	-	-	-	-	-	-	-	-	25	25	25	25	25	-	-	-
		DCPD			-	-	-	-	-	-	-	-	-	-	-	-	-	-	-	-	-	-	-	-	-	-	-	7	7	7	7	7	-	-	-
TAHOE LS 2DR 4WD DIESEL	7246 02	AB			-	-	-	-	-	-	-	-	-	-	-	-	-	-	-	-	-	-	-	-	-	-	-	-	7	7	7	-	-	-	-
		Coll			-	-	-	-	-	-	-	-	-	-	-	-	-	-	-	-	-	-	-	-	-	-	-	-	9	9	9	-	-	-	-
		Comp			-	-	-	-	-	-	-	-	-	-	-	-	-	-	-	-	-	-	-	-	-	-	-	-	29	29	29	-	-	-	-
		DCPD			-	-	-	-	-	-	-	-	-	-	-	-	-	-	-	-	-	-	-	-	-	-	-	-	10	10	10	-	-	-	-
TAHOE LS 4DR 2WD	7220 03	AB			-	9	10	10	10	10	10	10	10	10	10	10	10	10	10	10	10	-	-	10	10	10	10	10	10	10	10	10	-	-	-
		Coll			-	32	31	31	31	31	30	30	30	29	28	26	26	29	27	26	23	-	-	19	18	18	18	18	18	18	18	18	-	-	-
		Comp			-	36	38	38	38	38	34	33	32	32	32	32	31	31	30	√31	29	-	-	29	26	26	26	26	26	26	26	26	-	-	-
		DCPD			-	33	35	35	35	35	35	31	31	31	29	29	29	29	29	29	29	-	-	20	17	17	17	17	17	17	17	17	-	-	-
TAHOE LS 4DR 4WD	7221 03	AB			-	8	7	7	7	7	7	7	7	7	7	7	7	7	7	7	7	-	-	-	-	7	7	7	7	7	7	7	-	-	-
		Coll			-	34	31	31	31	31	31	31	31	31	30	27	27	25	24	25	24	-	-	-	-	15	15	15	15	15	15	15	-	-	-
		Comp			-	42	41	41	40	41	41	39	40	38	37	38	37	35	36	√36	37	-	-	-	-	30	30	30	30	30	30	30	-	-	-
		DCPD			-	30	29	29	29	29	28	29	28	29	28	27	26	21	21	21	20	-	-	-	-	14	14	14	14	14	14	14	-	-	-

√ - Approved Theft Deterrent System

MANUFACTURER/MODEL	CODE		24	23	22	21	20	19	18	17	16	15	14	13	12	11	10	09	08	07	06	05	04	03	02	01	00	99	98	97	96	95	94	93	92
CHEVROLET TRUCK/VAN																																			
TAHOE LS1 4DR 2WD	7220 01	AB			-	-	-	-	-	-	-	-	-	-	-	-	-	-	-	-	-	10	10	-	-	-	-	-	-	-	-	-	-	-	-
		Coll			-	-	-	-	-	-	-	-	-	-	-	-	-	-	-	-	-	23	23	-	-	-	-	-	-	-	-	-	-	-	-
		Comp			-	-	-	-	-	-	-	-	-	-	-	-	-	-	-	-	-	29	31	-	-	-	-	-	-	-	-	-	-	-	-
		DCPD			-	-	-	-	-	-	-	-	-	-	-	-	-	-	-	-	-	29	27	-	-	-	-	-	-	-	-	-	-	-	-
TAHOE LS1 4DR 4WD	7221 01	AB			-	-	-	-	-	-	-	-	-	-	-	-	-	-	-	-	-	7	7	7	7	7	-	-	-	7	-	-	-	-	-
		Coll			-	-	-	-	-	-	-	-	-	-	-	-	-	-	-	-	-	23	21	18	15	15	-	-	-	15	-	-	-	-	-
		Comp			-	-	-	-	-	-	-	-	-	-	-	-	-	-	-	-	-	34	34	33	30	30	-	-	-	30	-	-	-	-	-
		DCPD			-	-	-	-	-	-	-	-	-	-	-	-	-	-	-	-	-	18	17	15	14	14	-	-	-	14	-	-	-	-	-
TAHOE LT 2DR 2WD	7224 03	AB			-	-	-	-	-	-	-	-	-	-	-	-	-	-	-	-	-	-	-	-	-	-	-	7	7	7	7	-	-	-	-
		Coll			-	-	-	-	-	-	-	-	-	-	-	-	-	-	-	-	-	-	-	-	-	-	-	10	10	10	10	-	-	-	-
		Comp			-	-	-	-	-	-	-	-	-	-	-	-	-	-	-	-	-	-	-	-	-	-	-	11	11	11	11	-	-	-	-
		DCPD			-	-	-	-	-	-	-	-	-	-	-	-	-	-	-	-	-	-	-	-	-	-	-	9	9	9	9	-	-	-	-
TAHOE LT 2DR 4WD	7218 03	AB			-	-	-	-	-	-	-	-	-	-	-	-	-	-	-	-	-	-	-	-	-	-	-	7	7	7	7	7	-	-	-
		Coll			-	-	-	-	-	-	-	-	-	-	-	-	-	-	-	-	-	-	-	-	-	-	-	10	10	10	10	10	-	-	-
		Comp			-	-	-	-	-	-	-	-	-	-	-	-	-	-	-	-	-	-	-	-	-	-	-	25	25	25	25	25	-	-	-
		DCPD			-	-	-	-	-	-	-	-	-	-	-	-	-	-	-	-	-	-	-	-	-	-	-	7	7	7	7	7	-	-	-
TAHOE LT 2DR 4WD DIESEL	7246 01	AB			-	-	-	-	-	-	-	-	-	-	-	-	-	-	-	-	-	-	-	-	-	-	-	-	7	7	7	-	-	-	-
		Coll			-	-	-	-	-	-	-	-	-	-	-	-	-	-	-	-	-	-	-	-	-	-	-	-	9	9	9	-	-	-	-
		Comp			-	-	-	-	-	-	-	-	-	-	-	-	-	-	-	-	-	-	-	-	-	-	-	-	29	29	29	-	-	-	-
		DCPD			-	-	-	-	-	-	-	-	-	-	-	-	-	-	-	-	-	-	-	-	-	-	-	-	10	10	10	-	-	-	-
TAHOE LT 4DR 2WD	7220 04	AB			-	9	10	10	10	10	10	10	10	10	10	10	10	10	10	10	10	-	-	10	10	10	10	10	10	10	10	10	-	-	-
		Coll			-	32	31	31	31	31	30	30	30	29	28	26	26	29	27	26	23	-	-	19	18	18	18	18	18	18	18	18	-	-	-
		Comp			-	36	38	38	38	38	34	33	32	32	32	32	31	31	30	√31	29	-	-	29	26	26	26	26	26	26	26	26	-	-	-
		DCPD			-	33	35	35	35	35	35	31	31	31	29	29	29	29	29	29	29	-	-	20	17	17	17	17	17	17	17	17	-	-	-
TAHOE LT 4DR 4WD	7221 04	AB			-	8	7	7	7	7	7	7	7	7	7	7	7	7	7	7	7	-	-	7	7	7	7	7	7	7	7	7	-	-	-
		Coll			-	34	31	31	31	31	31	31	31	31	30	27	27	25	24	25	24	-	-	18	15	15	15	15	15	15	15	15	-	-	-
		Comp			-	42	41	41	40	41	41	39	40	38	37	38	37	35	36	√36	37	-	-	33	30	30	30	30	30	30	30	30	-	-	-
		DCPD			-	30	29	29	29	29	28	29	28	29	28	27	26	21	21	21	20	-	-	15	14	14	14	14	14	14	14	14	-	-	-
TAHOE LT1 4DR 2WD	7220 02	AB			-	-	-	-	-	-	-	-	-	-	-	-	-	-	-	-	-	10	10	-	-	-	-	-	-	-	-	-	-	-	-
		Coll			-	-	-	-	-	-	-	-	-	-	-	-	-	-	-	-	-	23	23	-	-	-	-	-	-	-	-	-	-	-	-
		Comp			-	-	-	-	-	-	-	-	-	-	-	-	-	-	-	-	-	29	31	-	-	-	-	-	-	-	-	-	-	-	-
		DCPD			-	-	-	-	-	-	-	-	-	-	-	-	-	-	-	-	-	29	27	-	-	-	-	-	-	-	-	-	-	-	-
TAHOE LT1 4DR 4WD	7221 02	AB			-	-	-	-	-	-	-	-	-	-	-	-	-	-	-	-	-	7	7	7	7	7	-	-	-	7	-	-	-	-	-
		Coll			-	-	-	-	-	-	-	-	-	-	-	-	-	-	-	-	-	23	21	18	15	15	-	-	-	15	-	-	-	-	-
		Comp			-	-	-	-	-	-	-	-	-	-	-	-	-	-	-	-	-	34	34	33	30	30	-	-	-	30	-	-	-	-	-
		DCPD			-	-	-	-	-	-	-	-	-	-	-	-	-	-	-	-	-	18	17	15	14	14	-	-	-	14	-	-	-	-	-
TAHOE LTZ 4DR 2WD	7243 00	AB			-	-	-	-	-	-	-	-	-	-	10	10	10	10	10	10	-	-	-	-	-	-	-	-	-	-	-	-	-	-	-
		Coll			-	-	-	-	-	-	-	-	-	-	21	21	21	21	21	21	-	-	-	-	-	-	-	-	-	-	-	-	-	-	-
		Comp			-	-	-	-	-	-	-	-	-	-	30	30	30	30	30	√30	-	-	-	-	-	-	-	-	-	-	-	-	-	-	-
		DCPD			-	-	-	-	-	-	-	-	-	-	19	19	19	19	19	19	-	-	-	-	-	-	-	-	-	-	-	-	-	-	-
TAHOE LTZ 4DR 4WD	7236 00	AB			-	-	-	-	-	7	7	7	7	7	7	7	7	8	7	7	-	-	-	-	-	-	-	-	-	-	-	-	-	-	-
		Coll			-	-	-	-	-	38	38	38	37	34	34	31	32	28	28	26	-	-	-	-	-	-	-	-	-	-	-	-	-	-	-
		Comp			-	-	-	-	-	41	41	41	41	39	40	40	40	37	36	√36	-	-	-	-	-	-	-	-	-	-	-	-	-	-	-
		DCPD			-	-	-	-	-	38	38	38	37	35	35	31	32	28	28	23	-	-	-	-	-	-	-	-	-	-	-	-	-	-	-

√ - Approved Theft Deterrent System

MANUFACTURER/MODEL	CODE		24	23	22	21	20	19	18	17	16	15	14	13	12	11	10	09	08	07	06	05	04	03	02	01	00	99	98	97	96	95	94	93	92
CHEVROLET TRUCK/VAN																																			
TAHOE PREMIER 4DR 4WD	7236 01	AB			-	8	7	7	7	7	-	-	-	-	-	-	-	-	-	-	-	-	-	-	-	-	-	-	-	-	-	-	-	-	-
		Coll			-	37	38	38	38	38	-	-	-	-	-	-	-	-	-	-	-	-	-	-	-	-	-	-	-	-	-	-	-	-	-
		Comp			-	42	43	42	42	41	-	-	-	-	-	-	-	-	-	-	-	-	-	-	-	-	-	-	-	-	-	-	-	-	-
		DCPD			-	37	38	38	38	38	-	-	-	-	-	-	-	-	-	-	-	-	-	-	-	-	-	-	-	-	-	-	-	-	-
TAHOE RST 4DR 4WD	7221 05	AB			-	8	-	-	-	-	-	-	-	-	-	-	-	-	-	-	-	-	-	-	-	-	-	-	-	-	-	-	-	-	-
		Coll			-	34	-	-	-	-	-	-	-	-	-	-	-	-	-	-	-	-	-	-	-	-	-	-	-	-	-	-	-	-	-
		Comp			-	42	-	-	-	-	-	-	-	-	-	-	-	-	-	-	-	-	-	-	-	-	-	-	-	-	-	-	-	-	-
		DCPD			-	30	-	-	-	-	-	-	-	-	-	-	-	-	-	-	-	-	-	-	-	-	-	-	-	-	-	-	-	-	-
TAHOE SPORT 2DR 2WD	7224 01	AB			-	-	-	-	-	-	-	-	-	-	-	-	-	-	-	-	-	-	-	-	-	-	-	7	7	7	7	-	-	-	-
		Coll			-	-	-	-	-	-	-	-	-	-	-	-	-	-	-	-	-	-	-	-	-	-	-	10	10	10	10	-	-	-	-
		Comp			-	-	-	-	-	-	-	-	-	-	-	-	-	-	-	-	-	-	-	-	-	-	-	11	11	11	11	-	-	-	-
		DCPD			-	-	-	-	-	-	-	-	-	-	-	-	-	-	-	-	-	-	-	-	-	-	-	9	9	9	9	-	-	-	-
TAHOE SPORT 2DR 4WD	7218 01	AB			-	-	-	-	-	-	-	-	-	-	-	-	-	-	-	-	-	-	-	-	-	-	-	7	7	7	7	7	-	-	-
		Coll			-	-	-	-	-	-	-	-	-	-	-	-	-	-	-	-	-	-	-	-	-	-	-	10	10	10	10	10	-	-	-
		Comp			-	-	-	-	-	-	-	-	-	-	-	-	-	-	-	-	-	-	-	-	-	-	-	25	25	25	25	25	-	-	-
		DCPD			-	-	-	-	-	-	-	-	-	-	-	-	-	-	-	-	-	-	-	-	-	-	-	7	7	7	7	7	-	-	-
TAHOE Z71 4DR 4WD	7221 06	AB			-	8	-	-	-	-	-	-	-	-	-	-	-	-	-	-	-	-	-	-	-	-	-	-	-	-	-	-	-	-	-
		Coll			-	34	-	-	-	-	-	-	-	-	-	-	-	-	-	-	-	-	-	-	-	-	-	-	-	-	-	-	-	-	-
		Comp			-	42	-	-	-	-	-	-	-	-	-	-	-	-	-	-	-	-	-	-	-	-	-	-	-	-	-	-	-	-	-
		DCPD			-	30	-	-	-	-	-	-	-	-	-	-	-	-	-	-	-	-	-	-	-	-	-	-	-	-	-	-	-	-	-
TRACKER HARDTOP 4DR 2WD	5480 00	AB			-	-	-	-	-	-	-	-	-	-	-	-	-	-	-	-	-	-	-	8	8	8	8	8	8	8	8	-	-	-	-
		Coll			-	-	-	-	-	-	-	-	-	-	-	-	-	-	-	-	-	-	-	28	28	28	28	28	28	28	28	-	-	-	-
		Comp			-	-	-	-	-	-	-	-	-	-	-	-	-	-	-	-	-	-	-	17	15	15	15	15	15	15	15	-	-	-	-
		DCPD			-	-	-	-	-	-	-	-	-	-	-	-	-	-	-	-	-	-	-	20	17	17	17	17	17	17	17	-	-	-	-
TRACKER HARDTOP 4DR 4WD	7226 00	AB			-	-	-	-	-	-	-	-	-	-	-	-	-	-	-	-	-	-	8	8	8	8	8	8	8	8	8	-	-	-	-
		Coll			-	-	-	-	-	-	-	-	-	-	-	-	-	-	-	-	-	-	17	14	13	13	13	13	13	13	13	-	-	-	-
		Comp			-	-	-	-	-	-	-	-	-	-	-	-	-	-	-	-	-	-	16	11	12	12	12	12	12	12	12	-	-	-	-
		DCPD			-	-	-	-	-	-	-	-	-	-	-	-	-	-	-	-	-	-	10	8	8	8	8	8	8	8	8	-	-	-	-
TRACKER LT V6 HARDTOP 4DR 2WD	5755 00	AB			-	-	-	-	-	-	-	-	-	-	-	-	-	-	-	-	-	-	8	8	8	8	-	-	-	-	-	-	-	-	-
		Coll			-	-	-	-	-	-	-	-	-	-	-	-	-	-	-	-	-	-	29	29	29	29	-	-	-	-	-	-	-	-	-
		Comp			-	-	-	-	-	-	-	-	-	-	-	-	-	-	-	-	-	-	18	18	18	18	-	-	-	-	-	-	-	-	-
		DCPD			-	-	-	-	-	-	-	-	-	-	-	-	-	-	-	-	-	-	14	14	12	12	-	-	-	-	-	-	-	-	-
TRACKER LT V6 HARDTOP 4DR 4WD	5754 00	AB			-	-	-	-	-	-	-	-	-	-	-	-	-	-	-	-	-	-	7	7	7	7	-	-	-	-	-	-	-	-	-
		Coll			-	-	-	-	-	-	-	-	-	-	-	-	-	-	-	-	-	-	17	14	14	14	-	-	-	-	-	-	-	-	-
		Comp			-	-	-	-	-	-	-	-	-	-	-	-	-	-	-	-	-	-	14	13	15	15	-	-	-	-	-	-	-	-	-
		DCPD			-	-	-	-	-	-	-	-	-	-	-	-	-	-	-	-	-	-	11	9	9	9	-	-	-	-	-	-	-	-	-
TRACKER LX HARDTOP 4DR 4WD	7226 01	AB			-	-	-	-	-	-	-	-	-	-	-	-	-	-	-	-	-	-	-	8	-	-	-	-	-	-	-	-	-	-	-
		Coll			-	-	-	-	-	-	-	-	-	-	-	-	-	-	-	-	-	-	-	14	-	-	-	-	-	-	-	-	-	-	-
		Comp			-	-	-	-	-	-	-	-	-	-	-	-	-	-	-	-	-	-	-	11	-	-	-	-	-	-	-	-	-	-	-
		DCPD			-	-	-	-	-	-	-	-	-	-	-	-	-	-	-	-	-	-	-	8	-	-	-	-	-	-	-	-	-	-	-
TRACKER LX SOFT TOP 2DR 4WD	5595 02	AB			-	-	-	-	-	-	-	-	-	-	-	-	-	-	-	-	-	-	-	8	-	-	-	-	-	-	-	-	-	-	-
		Coll			-	-	-	-	-	-	-	-	-	-	-	-	-	-	-	-	-	-	-	13	-	-	-	-	-	-	-	-	-	-	-
		Comp			-	-	-	-	-	-	-	-	-	-	-	-	-	-	-	-	-	-	-	15	-	-	-	-	-	-	-	-	-	-	-
		DCPD			-	-	-	-	-	-	-	-	-	-	-	-	-	-	-	-	-	-	-	7	-	-	-	-	-	-	-	-	-	-	-

√ - Approved Theft Deterrent System

MANUFACTURER/MODEL	CODE		24	23	22	21	20	19	18	17	16	15	14	13	12	11	10	09	08	07	06	05	04	03	02	01	00	99	98	97	96	95	94	93	92
CHEVROLET TRUCK/VAN																																			
TRACKER SOFT TOP 2DR 2WD	5460 00	AB			-	-	-	-	-	-	-	-	-	-	-	-	-	-	-	-	-	-	-	8	8	8	8	8	8	8	8	8	-	-	-
		Coll			-	-	-	-	-	-	-	-	-	-	-	-	-	-	-	-	-	-	-	8	8	8	8	8	8	8	8	8	-	-	-
		Comp			-	-	-	-	-	-	-	-	-	-	-	-	-	-	-	-	-	-	-	13	12	12	12	12	12	12	12	12	-	-	-
		DCPD			-	-	-	-	-	-	-	-	-	-	-	-	-	-	-	-	-	-	-	13	11	11	11	11	11	11	11	11	-	-	-
TRACKER SOFT TOP 2DR 4WD	5595 00	AB			-	-	-	-	-	-	-	-	-	-	-	-	-	-	-	-	-	-	-	8	7	7	7	7	7	7	7	7	-	-	-
		Coll			-	-	-	-	-	-	-	-	-	-	-	-	-	-	-	-	-	-	-	13	11	11	11	11	11	11	11	11	-	-	-
		Comp			-	-	-	-	-	-	-	-	-	-	-	-	-	-	-	-	-	-	-	15	15	15	15	15	15	15	15	15	-	-	-
		DCPD			-	-	-	-	-	-	-	-	-	-	-	-	-	-	-	-	-	-	-	7	6	6	6	6	6	6	6	6	-	-	-
TRACKER ZR2 SPORT HARDTOP 4DR 4WD	7226 02	AB			-	-	-	-	-	-	-	-	-	-	-	-	-	-	-	-	-	-	8	8	8	8	-	-	-	-	-	-	-	-	-
		Coll			-	-	-	-	-	-	-	-	-	-	-	-	-	-	-	-	-	-	17	14	13	13	-	-	-	-	-	-	-	-	-
		Comp			-	-	-	-	-	-	-	-	-	-	-	-	-	-	-	-	-	-	16	11	12	12	-	-	-	-	-	-	-	-	-
		DCPD			-	-	-	-	-	-	-	-	-	-	-	-	-	-	-	-	-	-	10	8	8	8	-	-	-	-	-	-	-	-	-
TRACKER ZR2 SPORT SOFT TOP 2DR 4WD	5595 01	AB			-	-	-	-	-	-	-	-	-	-	-	-	-	-	-	-	-	-	-	8	7	7	-	-	-	-	-	-	-	-	-
		Coll			-	-	-	-	-	-	-	-	-	-	-	-	-	-	-	-	-	-	-	13	11	11	-	-	-	-	-	-	-	-	-
		Comp			-	-	-	-	-	-	-	-	-	-	-	-	-	-	-	-	-	-	-	15	15	15	-	-	-	-	-	-	-	-	-
		DCPD			-	-	-	-	-	-	-	-	-	-	-	-	-	-	-	-	-	-	-	7	6	6	-	-	-	-	-	-	-	-	-
TRAILBLAZER ACTIV TURBO 4DR AWD	5290 00	AB			-	9	-	-	-	-	-	-	-	-	-	-	-	-	-	-	-	-	-	-	-	-	-	-	-	-	-	-	-	-	-
		Coll			-	34	-	-	-	-	-	-	-	-	-	-	-	-	-	-	-	-	-	-	-	-	-	-	-	-	-	-	-	-	-
		Comp			-	32	-	-	-	-	-	-	-	-	-	-	-	-	-	-	-	-	-	-	-	-	-	-	-	-	-	-	-	-	-
		DCPD			-	36	-	-	-	-	-	-	-	-	-	-	-	-	-	-	-	-	-	-	-	-	-	-	-	-	-	-	-	-	-
TRAILBLAZER EXT LS 4DR 2WD	5747 01	AB			-	-	-	-	-	-	-	-	-	-	-	-	-	-	-	-	10	10	10	-	-	-	-	-	-	-	-	-	-	-	-
		Coll			-	-	-	-	-	-	-	-	-	-	-	-	-	-	-	-	34	34	29	-	-	-	-	-	-	-	-	-	-	-	-
		Comp			-	-	-	-	-	-	-	-	-	-	-	-	-	-	-	-	34	35	31	-	-	-	-	-	-	-	-	-	-	-	-
		DCPD			-	-	-	-	-	-	-	-	-	-	-	-	-	-	-	-	29	29	22	-	-	-	-	-	-	-	-	-	-	-	-
TRAILBLAZER EXT LS 4DR 4WD	5748 01	AB			-	-	-	-	-	-	-	-	-	-	-	-	-	-	-	-	9	9	9	9	-	-	-	-	-	-	-	-	-	-	-
		Coll			-	-	-	-	-	-	-	-	-	-	-	-	-	-	-	-	25	24	20	19	-	-	-	-	-	-	-	-	-	-	-
		Comp			-	-	-	-	-	-	-	-	-	-	-	-	-	-	-	-	30	30	29	27	-	-	-	-	-	-	-	-	-	-	-
		DCPD			-	-	-	-	-	-	-	-	-	-	-	-	-	-	-	-	16	15	13	12	-	-	-	-	-	-	-	-	-	-	-
TRAILBLAZER EXT LT 4DR 2WD	5747 00	AB			-	-	-	-	-	-	-	-	-	-	-	-	-	-	-	-	10	10	10	10	9	-	-	-	-	-	-	-	-	-	-
		Coll			-	-	-	-	-	-	-	-	-	-	-	-	-	-	-	-	34	34	29	27	26	-	-	-	-	-	-	-	-	-	-
		Comp			-	-	-	-	-	-	-	-	-	-	-	-	-	-	-	-	34	35	31	28	29	-	-	-	-	-	-	-	-	-	-
		DCPD			-	-	-	-	-	-	-	-	-	-	-	-	-	-	-	-	29	29	22	21	22	-	-	-	-	-	-	-	-	-	-
TRAILBLAZER EXT LT 4DR 4WD	5748 00	AB			-	-	-	-	-	-	-	-	-	-	-	-	-	-	-	-	9	9	9	9	9	-	-	-	-	-	-	-	-	-	-
		Coll			-	-	-	-	-	-	-	-	-	-	-	-	-	-	-	-	25	24	20	19	15	-	-	-	-	-	-	-	-	-	-
		Comp			-	-	-	-	-	-	-	-	-	-	-	-	-	-	-	-	30	30	29	27	21	-	-	-	-	-	-	-	-	-	-
		DCPD			-	-	-	-	-	-	-	-	-	-	-	-	-	-	-	-	16	15	13	12	11	-	-	-	-	-	-	-	-	-	-
TRAILBLAZER EXT NORTH FACE 4DR 2WD	5757 00	AB			-	-	-	-	-	-	-	-	-	-	-	-	-	-	-	-	-	-	9	-	-	-	-	-	-	-	-	-	-	-	-
		Coll			-	-	-	-	-	-	-	-	-	-	-	-	-	-	-	-	-	-	27	-	-	-	-	-	-	-	-	-	-	-	-
		Comp			-	-	-	-	-	-	-	-	-	-	-	-	-	-	-	-	-	-	29	-	-	-	-	-	-	-	-	-	-	-	-
		DCPD			-	-	-	-	-	-	-	-	-	-	-	-	-	-	-	-	-	-	25	-	-	-	-	-	-	-	-	-	-	-	-
TRAILBLAZER EXT NORTH FACE 4DR 4WD	5758 00	AB			-	-	-	-	-	-	-	-	-	-	-	-	-	-	-	-	-	-	9	-	-	-	-	-	-	-	-	-	-	-	-
		Coll			-	-	-	-	-	-	-	-	-	-	-	-	-	-	-	-	-	-	28	-	-	-	-	-	-	-	-	-	-	-	-
		Comp			-	-	-	-	-	-	-	-	-	-	-	-	-	-	-	-	-	-	34	-	-	-	-	-	-	-	-	-	-	-	-
		DCPD			-	-	-	-	-	-	-	-	-	-	-	-	-	-	-	-	-	-	17	-	-	-	-	-	-	-	-	-	-	-	-

√ - Approved Theft Deterrent System

MANUFACTURER/MODEL	CODE		24	23	22	21	20	19	18	17	16	15	14	13	12	11	10	09	08	07	06	05	04	03	02	01	00	99	98	97	96	95	94	93	92
CHEVROLET TRUCK/VAN																																			
TRAILBLAZER LS 4DR 2WD	5732 00	AB			-	-	-	-	-	-	-	-	-	-	-	-	-	-	-	10	10	10	10	10	10	-	-	-	-	-	-	-	-	-	-
		Coll			-	-	-	-	-	-	-	-	-	-	-	-	-	-	-	28	26	27	24	18	17	-	-	-	-	-	-	-	-	-	-
		Comp			-	-	-	-	-	-	-	-	-	-	-	-	-	-	-	30	30	29	29	22	22	-	-	-	-	-	-	-	-	-	-
		DCPD			-	-	-	-	-	-	-	-	-	-	-	-	-	-	-	26	27	27	27	21	19	-	-	-	-	-	-	-	-	-	-
TRAILBLAZER LS 4DR 4WD	5730 00	AB			-	-	-	-	-	-	-	-	-	-	-	-	-	-	-	8	8	8	8	8	8	-	-	-	-	-	-	-	-	-	-
		Coll			-	-	-	-	-	-	-	-	-	-	-	-	-	-	-	19	21	20	18	15	14	-	-	-	-	-	-	-	-	-	-
		Comp			-	-	-	-	-	-	-	-	-	-	-	-	-	-	-	30	27	22	20	20	19	-	-	-	-	-	-	-	-	-	-
		DCPD			-	-	-	-	-	-	-	-	-	-	-	-	-	-	-	16	15	14	12	11	10	-	-	-	-	-	-	-	-	-	-
TRAILBLAZER LS TURBO 4DR 2WD	5292 00	AB			-	9	-	-	-	-	-	-	-	-	-	-	-	-	-	-	-	-	-	-	-	-	-	-	-	-	-	-	-	-	-
		Coll			-	32	-	-	-	-	-	-	-	-	-	-	-	-	-	-	-	-	-	-	-	-	-	-	-	-	-	-	-	-	-
		Comp			-	27	-	-	-	-	-	-	-	-	-	-	-	-	-	-	-	-	-	-	-	-	-	-	-	-	-	-	-	-	-
		DCPD			-	35	-	-	-	-	-	-	-	-	-	-	-	-	-	-	-	-	-	-	-	-	-	-	-	-	-	-	-	-	-
TRAILBLAZER LS TURBO 4DR AWD	5291 00	AB			-	9	-	-	-	-	-	-	-	-	-	-	-	-	-	-	-	-	-	-	-	-	-	-	-	-	-	-	-	-	-
		Coll			-	33	-	-	-	-	-	-	-	-	-	-	-	-	-	-	-	-	-	-	-	-	-	-	-	-	-	-	-	-	-
		Comp			-	31	-	-	-	-	-	-	-	-	-	-	-	-	-	-	-	-	-	-	-	-	-	-	-	-	-	-	-	-	-
		DCPD			-	35	-	-	-	-	-	-	-	-	-	-	-	-	-	-	-	-	-	-	-	-	-	-	-	-	-	-	-	-	-
TRAILBLAZER LT 4DR 2WD	5732 01	AB			-	-	-	-	-	-	-	-	-	-	-	-	-	10	10	10	10	10	10	10	10	-	-	-	-	-	-	-	-	-	-
		Coll			-	-	-	-	-	-	-	-	-	-	-	-	-	30	30	28	26	27	24	18	17	-	-	-	-	-	-	-	-	-	-
		Comp			-	-	-	-	-	-	-	-	-	-	-	-	-	30	30	30	30	29	29	22	22	-	-	-	-	-	-	-	-	-	-
		DCPD			-	-	-	-	-	-	-	-	-	-	-	-	-	30	30	26	27	27	27	21	19	-	-	-	-	-	-	-	-	-	-
TRAILBLAZER LT 4DR 4WD	5730 01	AB			-	-	-	-	-	-	-	-	-	-	-	-	-	8	8	8	8	8	8	8	8	-	-	-	-	-	-	-	-	-	-
		Coll			-	-	-	-	-	-	-	-	-	-	-	-	-	24	22	19	21	20	18	15	14	-	-	-	-	-	-	-	-	-	-
		Comp			-	-	-	-	-	-	-	-	-	-	-	-	-	30	30	30	27	22	20	20	19	-	-	-	-	-	-	-	-	-	-
		DCPD			-	-	-	-	-	-	-	-	-	-	-	-	-	17	17	16	15	14	12	11	10	-	-	-	-	-	-	-	-	-	-
TRAILBLAZER LT TURBO 4DR 2WD	5292 01	AB			-	9	-	-	-	-	-	-	-	-	-	-	-	-	-	-	-	-	-	-	-	-	-	-	-	-	-	-	-	-	-
		Coll			-	32	-	-	-	-	-	-	-	-	-	-	-	-	-	-	-	-	-	-	-	-	-	-	-	-	-	-	-	-	-
		Comp			-	27	-	-	-	-	-	-	-	-	-	-	-	-	-	-	-	-	-	-	-	-	-	-	-	-	-	-	-	-	-
		DCPD			-	35	-	-	-	-	-	-	-	-	-	-	-	-	-	-	-	-	-	-	-	-	-	-	-	-	-	-	-	-	-
TRAILBLAZER LT TURBO 4DR AWD	5291 01	AB			-	9	-	-	-	-	-	-	-	-	-	-	-	-	-	-	-	-	-	-	-	-	-	-	-	-	-	-	-	-	-
		Coll			-	33	-	-	-	-	-	-	-	-	-	-	-	-	-	-	-	-	-	-	-	-	-	-	-	-	-	-	-	-	-
		Comp			-	31	-	-	-	-	-	-	-	-	-	-	-	-	-	-	-	-	-	-	-	-	-	-	-	-	-	-	-	-	-
		DCPD			-	35	-	-	-	-	-	-	-	-	-	-	-	-	-	-	-	-	-	-	-	-	-	-	-	-	-	-	-	-	-
TRAILBLAZER LTZ 4DR 2WD	5733 00	AB			-	-	-	-	-	-	-	-	-	-	-	-	-	-	-	-	-	-	-	10	10	-	-	-	-	-	-	-	-	-	-
		Coll			-	-	-	-	-	-	-	-	-	-	-	-	-	-	-	-	-	-	-	20	20	-	-	-	-	-	-	-	-	-	-
		Comp			-	-	-	-	-	-	-	-	-	-	-	-	-	-	-	-	-	-	-	21	19	-	-	-	-	-	-	-	-	-	-
		DCPD			-	-	-	-	-	-	-	-	-	-	-	-	-	-	-	-	-	-	-	21	18	-	-	-	-	-	-	-	-	-	-
TRAILBLAZER LTZ 4DR 4WD	5731 00	AB			-	-	-	-	-	-	-	-	-	-	-	-	-	-	-	-	-	-	-	8	8	-	-	-	-	-	-	-	-	-	-
		Coll			-	-	-	-	-	-	-	-	-	-	-	-	-	-	-	-	-	-	-	19	14	-	-	-	-	-	-	-	-	-	-
		Comp			-	-	-	-	-	-	-	-	-	-	-	-	-	-	-	-	-	-	-	22	20	-	-	-	-	-	-	-	-	-	-
		DCPD			-	-	-	-	-	-	-	-	-	-	-	-	-	-	-	-	-	-	-	12	11	-	-	-	-	-	-	-	-	-	-
TRAILBLAZER NORTH FACE 4DR 2WD	5760 00	AB			-	-	-	-	-	-	-	-	-	-	-	-	-	-	-	-	-	-	10	-	-	-	-	-	-	-	-	-	-	-	-
		Coll			-	-	-	-	-	-	-	-	-	-	-	-	-	-	-	-	-	-	25	-	-	-	-	-	-	-	-	-	-	-	-
		Comp			-	-	-	-	-	-	-	-	-	-	-	-	-	-	-	-	-	-	26	-	-	-	-	-	-	-	-	-	-	-	-
		DCPD			-	-	-	-	-	-	-	-	-	-	-	-	-	-	-	-	-	-	24	-	-	-	-	-	-	-	-	-	-	-	-

√ - Approved Theft Deterrent System

MANUFACTURER/MODEL	CODE		24	23	22	21	20	19	18	17	16	15	14	13	12	11	10	09	08	07	06	05	04	03	02	01	00	99	98	97	96	95	94	93	92
CHEVROLET TRUCK/VAN																																			
TRAILBLAZER NORTH FACE 4DR 4WD	5756 00	AB			-	-	-	-	-	-	-	-	-	-	-	-	-	-	-	-	-	-	8	-	-	-	-	-	-	-	-	-	-	-	-
		Coll			-	-	-	-	-	-	-	-	-	-	-	-	-	-	-	-	-	-	20	-	-	-	-	-	-	-	-	-	-	-	-
		Comp			-	-	-	-	-	-	-	-	-	-	-	-	-	-	-	-	-	-	24	-	-	-	-	-	-	-	-	-	-	-	-
		DCPD			-	-	-	-	-	-	-	-	-	-	-	-	-	-	-	-	-	-	15	-	-	-	-	-	-	-	-	-	-	-	-
TRAILBLAZER RS TURBO 4DR AWD	5290 01	AB			-	9	-	-	-	-	-	-	-	-	-	-	-	-	-	-	-	-	-	-	-	-	-	-	-	-	-	-	-	-	-
		Coll			-	34	-	-	-	-	-	-	-	-	-	-	-	-	-	-	-	-	-	-	-	-	-	-	-	-	-	-	-	-	-
		Comp			-	32	-	-	-	-	-	-	-	-	-	-	-	-	-	-	-	-	-	-	-	-	-	-	-	-	-	-	-	-	-
		DCPD			-	36	-	-	-	-	-	-	-	-	-	-	-	-	-	-	-	-	-	-	-	-	-	-	-	-	-	-	-	-	-
TRAILBLAZER SS 4DR 2WD	5777 00	AB			-	-	-	-	-	-	-	-	-	-	-	-	-	10	10	10	10	-	-	-	-	-	-	-	-	-	-	-	-	-	-
		Coll			-	-	-	-	-	-	-	-	-	-	-	-	-	30	30	29	29	-	-	-	-	-	-	-	-	-	-	-	-	-	-
		Comp			-	-	-	-	-	-	-	-	-	-	-	-	-	30	30	30	30	-	-	-	-	-	-	-	-	-	-	-	-	-	-
		DCPD			-	-	-	-	-	-	-	-	-	-	-	-	-	29	29	29	26	-	-	-	-	-	-	-	-	-	-	-	-	-	-
TRAILBLAZER SS 4DR 4WD	5778 00	AB			-	-	-	-	-	-	-	-	-	-	-	-	-	8	8	9	8	-	-	-	-	-	-	-	-	-	-	-	-	-	-
		Coll			-	-	-	-	-	-	-	-	-	-	-	-	-	27	24	24	22	-	-	-	-	-	-	-	-	-	-	-	-	-	-
		Comp			-	-	-	-	-	-	-	-	-	-	-	-	-	42	33	33	33	-	-	-	-	-	-	-	-	-	-	-	-	-	-
		DCPD			-	-	-	-	-	-	-	-	-	-	-	-	-	16	15	16	16	-	-	-	-	-	-	-	-	-	-	-	-	-	-
TRAVERSE HIGH COUNTRY 4DR AWD	7253 02	AB			-	9	9	9	9	-	-	-	-	-	-	-	-	-	-	-	-	-	-	-	-	-	-	-	-	-	-	-	-	-	-
		Coll			-	39	39	39	39	-	-	-	-	-	-	-	-	-	-	-	-	-	-	-	-	-	-	-	-	-	-	-	-	-	-
		Comp			-	39	39	38	38	-	-	-	-	-	-	-	-	-	-	-	-	-	-	-	-	-	-	-	-	-	-	-	-	-	-
		DCPD			-	40	40	40	40	-	-	-	-	-	-	-	-	-	-	-	-	-	-	-	-	-	-	-	-	-	-	-	-	-	-
TRAVERSE LS 4DR 2WD	7250 00	AB			-	9	9	9	10	10	9	10	10	10	10	10	10	10	-	-	-	-	-	-	-	-	-	-	-	-	-	-	-	-	-
		Coll			-	33	33	33	33	31	30	29	30	29	27	26	25	25	-	-	-	-	-	-	-	-	-	-	-	-	-	-	-	-	-
		Comp			-	27	27	29	28	25	24	23	23	23	24	24	23	21	-	-	-	-	-	-	-	-	-	-	-	-	-	-	-	-	-
		DCPD			-	36	36	36	36	37	36	35	34	33	33	32	31	31	-	-	-	-	-	-	-	-	-	-	-	-	-	-	-	-	-
TRAVERSE LS 4DR AWD	7252 00	AB			-	9	9	9	9	8	8	9	9	9	9	9	9	9	-	-	-	-	-	-	-	-	-	-	-	-	-	-	-	-	-
		Coll			-	37	37	37	38	34	34	34	33	32	32	31	30	29	-	-	-	-	-	-	-	-	-	-	-	-	-	-	-	-	-
		Comp			-	38	38	37	37	37	37	37	36	34	33	33	34	34	-	-	-	-	-	-	-	-	-	-	-	-	-	-	-	-	-
		DCPD			-	38	38	38	39	38	38	36	35	34	35	33	32	31	-	-	-	-	-	-	-	-	-	-	-	-	-	-	-	-	-
TRAVERSE LT 4DR 2WD	7250 01	AB			-	9	9	9	10	10	9	10	10	10	10	10	10	10	-	-	-	-	-	-	-	-	-	-	-	-	-	-	-	-	-
		Coll			-	33	33	33	33	31	30	29	30	29	27	26	25	25	-	-	-	-	-	-	-	-	-	-	-	-	-	-	-	-	-
		Comp			-	27	27	29	28	25	24	23	23	23	24	24	23	21	-	-	-	-	-	-	-	-	-	-	-	-	-	-	-	-	-
		DCPD			-	36	36	36	36	37	36	35	34	33	33	32	31	31	-	-	-	-	-	-	-	-	-	-	-	-	-	-	-	-	-
TRAVERSE LT 4DR AWD	7252 01	AB			-	9	9	9	9	8	8	9	9	9	9	9	9	9	-	-	-	-	-	-	-	-	-	-	-	-	-	-	-	-	-
		Coll			-	37	37	37	38	34	34	34	33	32	32	31	30	29	-	-	-	-	-	-	-	-	-	-	-	-	-	-	-	-	-
		Comp			-	38	38	37	37	37	37	37	36	34	33	33	34	34	-	-	-	-	-	-	-	-	-	-	-	-	-	-	-	-	-
		DCPD			-	38	38	38	39	38	38	36	35	34	35	33	32	31	-	-	-	-	-	-	-	-	-	-	-	-	-	-	-	-	-
TRAVERSE LTZ 4DR 2WD	7251 00	AB			-	-	-	-	-	-	10	10	10	10	10	10	10	10	-	-	-	-	-	-	-	-	-	-	-	-	-	-	-	-	-
		Coll			-	-	-	-	-	-	33	33	32	31	31	31	31	31	-	-	-	-	-	-	-	-	-	-	-	-	-	-	-	-	-
		Comp			-	-	-	-	-	-	30	30	30	30	26	24	24	22	-	-	-	-	-	-	-	-	-	-	-	-	-	-	-	-	-
		DCPD			-	-	-	-	-	-	38	38	38	37	34	34	35	34	-	-	-	-	-	-	-	-	-	-	-	-	-	-	-	-	-
TRAVERSE LTZ 4DR AWD	7253 00	AB			-	-	-	-	-	9	9	9	9	9	9	9	9	9	-	-	-	-	-	-	-	-	-	-	-	-	-	-	-	-	-
		Coll			-	-	-	-	-	34	33	34	33	33	33	32	31	31	-	-	-	-	-	-	-	-	-	-	-	-	-	-	-	-	-
		Comp			-	-	-	-	-	38	38	38	36	37	35	35	36	35	-	-	-	-	-	-	-	-	-	-	-	-	-	-	-	-	-
		DCPD			-	-	-	-	-	39	39	36	36	36	35	35	34	33	-	-	-	-	-	-	-	-	-	-	-	-	-	-	-	-	-

√ - Approved Theft Deterrent System

MANUFACTURER/MODEL	CODE		24	23	22	21	20	19	18	17	16	15	14	13	12	11	10	09	08	07	06	05	04	03	02	01	00	99	98	97	96	95	94	93	92
CHEVROLET TRUCK/VAN																																			
TRAVERSE PREMIER 4DR 2WD	7251 01	AB			-	-	-	10	-	-	-	-	-	-	-	-	-	-	-	-	-	-	-	-	-	-	-	-	-	-	-	-	-	-	-
		Coll			-	-	-	34	-	-	-	-	-	-	-	-	-	-	-	-	-	-	-	-	-	-	-	-	-	-	-	-	-	-	-
		Comp			-	-	-	32	-	-	-	-	-	-	-	-	-	-	-	-	-	-	-	-	-	-	-	-	-	-	-	-	-	-	-
		DCPD			-	-	-	39	-	-	-	-	-	-	-	-	-	-	-	-	-	-	-	-	-	-	-	-	-	-	-	-	-	-	-
TRAVERSE PREMIER 4DR AWD	7253 01	AB			-	9	9	9	9	-	-	-	-	-	-	-	-	-	-	-	-	-	-	-	-	-	-	-	-	-	-	-	-	-	-
		Coll			-	39	39	39	39	-	-	-	-	-	-	-	-	-	-	-	-	-	-	-	-	-	-	-	-	-	-	-	-	-	-
		Comp			-	39	39	38	38	-	-	-	-	-	-	-	-	-	-	-	-	-	-	-	-	-	-	-	-	-	-	-	-	-	-
		DCPD			-	40	40	40	40	-	-	-	-	-	-	-	-	-	-	-	-	-	-	-	-	-	-	-	-	-	-	-	-	-	-
TRAVERSE RS 4DR 2WD	7255 00	AB			-	-	-	9	9	-	-	-	-	-	-	-	-	-	-	-	-	-	-	-	-	-	-	-	-	-	-	-	-	-	-
		Coll			-	-	-	32	31	-	-	-	-	-	-	-	-	-	-	-	-	-	-	-	-	-	-	-	-	-	-	-	-	-	-
		Comp			-	-	-	31	30	-	-	-	-	-	-	-	-	-	-	-	-	-	-	-	-	-	-	-	-	-	-	-	-	-	-
		DCPD			-	-	-	34	34	-	-	-	-	-	-	-	-	-	-	-	-	-	-	-	-	-	-	-	-	-	-	-	-	-	-
TRAVERSE RS 4DR AWD	7977 00	AB			-	8	8	9	-	-	-	-	-	-	-	-	-	-	-	-	-	-	-	-	-	-	-	-	-	-	-	-	-	-	-
		Coll			-	34	34	33	-	-	-	-	-	-	-	-	-	-	-	-	-	-	-	-	-	-	-	-	-	-	-	-	-	-	-
		Comp			-	32	32	31	-	-	-	-	-	-	-	-	-	-	-	-	-	-	-	-	-	-	-	-	-	-	-	-	-	-	-
		DCPD			-	37	37	37	-	-	-	-	-	-	-	-	-	-	-	-	-	-	-	-	-	-	-	-	-	-	-	-	-	-	-
TRAX LS 4DR 2WD	5882 00	AB			-	10	10	10	11	11	11	11	11	11	-	-	-	-	-	-	-	-	-	-	-	-	-	-	-	-	-	-	-	-	-
		Coll			-	34	34	34	34	34	31	31	31	30	-	-	-	-	-	-	-	-	-	-	-	-	-	-	-	-	-	-	-	-	-
		Comp			-	26	24	24	23	23	22	21	20	19	-	-	-	-	-	-	-	-	-	-	-	-	-	-	-	-	-	-	-	-	-
		DCPD			-	37	36	36	36	36	34	34	34	34	-	-	-	-	-	-	-	-	-	-	-	-	-	-	-	-	-	-	-	-	-
TRAX LS 4DR AWD	5883 02	AB			-	9	10	9	10	10	-	-	-	-	-	-	-	-	-	-	-	-	-	-	-	-	-	-	-	-	-	-	-	-	-
		Coll			-	33	34	35	35	34	-	-	-	-	-	-	-	-	-	-	-	-	-	-	-	-	-	-	-	-	-	-	-	-	-
		Comp			-	33	33	33	33	33	-	-	-	-	-	-	-	-	-	-	-	-	-	-	-	-	-	-	-	-	-	-	-	-	-
		DCPD			-	37	38	38	38	37	-	-	-	-	-	-	-	-	-	-	-	-	-	-	-	-	-	-	-	-	-	-	-	-	-
TRAX LT 4DR 2WD	5882 01	AB			-	10	10	10	11	11	11	11	11	11	-	-	-	-	-	-	-	-	-	-	-	-	-	-	-	-	-	-	-	-	-
		Coll			-	34	34	34	34	34	31	31	31	30	-	-	-	-	-	-	-	-	-	-	-	-	-	-	-	-	-	-	-	-	-
		Comp			-	26	24	24	23	23	22	21	20	19	-	-	-	-	-	-	-	-	-	-	-	-	-	-	-	-	-	-	-	-	-
		DCPD			-	37	36	36	36	36	34	34	34	34	-	-	-	-	-	-	-	-	-	-	-	-	-	-	-	-	-	-	-	-	-
TRAX LT 4DR AWD	5883 00	AB			-	9	10	9	10	10	10	10	10	10	-	-	-	-	-	-	-	-	-	-	-	-	-	-	-	-	-	-	-	-	-
		Coll			-	33	34	35	35	34	34	34	33	33	-	-	-	-	-	-	-	-	-	-	-	-	-	-	-	-	-	-	-	-	-
		Comp			-	33	33	33	33	33	32	32	31	30	-	-	-	-	-	-	-	-	-	-	-	-	-	-	-	-	-	-	-	-	-
		DCPD			-	37	38	38	38	37	35	35	35	34	-	-	-	-	-	-	-	-	-	-	-	-	-	-	-	-	-	-	-	-	-
TRAX LTZ 4DR 2WD	5882 02	AB			-	-	-	-	-	-	11	11	11	11	-	-	-	-	-	-	-	-	-	-	-	-	-	-	-	-	-	-	-	-	-
		Coll			-	-	-	-	-	-	31	31	31	30	-	-	-	-	-	-	-	-	-	-	-	-	-	-	-	-	-	-	-	-	-
		Comp			-	-	-	-	-	-	22	21	20	19	-	-	-	-	-	-	-	-	-	-	-	-	-	-	-	-	-	-	-	-	-
		DCPD			-	-	-	-	-	-	34	34	34	34	-	-	-	-	-	-	-	-	-	-	-	-	-	-	-	-	-	-	-	-	-
TRAX LTZ 4DR AWD	5883 01	AB			-	-	-	-	-	10	10	10	10	10	-	-	-	-	-	-	-	-	-	-	-	-	-	-	-	-	-	-	-	-	-
		Coll			-	-	-	-	-	34	34	34	33	33	-	-	-	-	-	-	-	-	-	-	-	-	-	-	-	-	-	-	-	-	-
		Comp			-	-	-	-	-	33	32	32	31	30	-	-	-	-	-	-	-	-	-	-	-	-	-	-	-	-	-	-	-	-	-
		DCPD			-	-	-	-	-	37	35	35	35	34	-	-	-	-	-	-	-	-	-	-	-	-	-	-	-	-	-	-	-	-	-
TRAX PREMIER 4DR AWD	5883 03	AB			-	-	10	9	10	10	-	-	-	-	-	-	-	-	-	-	-	-	-	-	-	-	-	-	-	-	-	-	-	-	-
		Coll			-	-	34	35	35	34	-	-	-	-	-	-	-	-	-	-	-	-	-	-	-	-	-	-	-	-	-	-	-	-	-
		Comp			-	-	33	33	33	33	-	-	-	-	-	-	-	-	-	-	-	-	-	-	-	-	-	-	-	-	-	-	-	-	-
		DCPD			-	-	38	38	38	37	-	-	-	-	-	-	-	-	-	-	-	-	-	-	-	-	-	-	-	-	-	-	-	-	-

MANUFACTURER/MODEL	CODE		24	23	22	21	20	19	18	17	16	15	14	13	12	11	10	09	08	07	06	05	04	03	02	01	00	99	98	97	96	95	94	93	92
CHEVROLET TRUCK/VAN																																			
UPLANDER	5772 00	AB			-	-	-	-	-	-	-	-	-	-	-	-	-	-	-	-	-	8	-	-	-	-	-	-	-	-	-	-	-	-	-
		Coll			-	-	-	-	-	-	-	-	-	-	-	-	-	-	-	-	-	11	-	-	-	-	-	-	-	-	-	-	-	-	-
		Comp			-	-	-	-	-	-	-	-	-	-	-	-	-	-	-	-	-	√9	-	-	-	-	-	-	-	-	-	-	-	-	-
		DCPD			-	-	-	-	-	-	-	-	-	-	-	-	-	-	-	-	-	11	-	-	-	-	-	-	-	-	-	-	-	-	-
UPLANDER CARGO EXT	5771 00	AB			-	-	-	-	-	-	-	-	-	-	-	-	-	10	10	10	9	10	-	-	-	-	-	-	-	-	-	-	-	-	-
		Coll			-	-	-	-	-	-	-	-	-	-	-	-	-	14	13	14	14	15	-	-	-	-	-	-	-	-	-	-	-	-	-
		Comp			-	-	-	-	-	-	-	-	-	-	-	-	-	17	14	√13	√13	√14	-	-	-	-	-	-	-	-	-	-	-	-	-
		DCPD			-	-	-	-	-	-	-	-	-	-	-	-	-	17	17	17	17	15	-	-	-	-	-	-	-	-	-	-	-	-	-
UPLANDER EXT	5773 00	AB			-	-	-	-	-	-	-	-	-	-	-	-	-	-	-	-	-	10	-	-	-	-	-	-	-	-	-	-	-	-	-
		Coll			-	-	-	-	-	-	-	-	-	-	-	-	-	-	-	-	-	13	-	-	-	-	-	-	-	-	-	-	-	-	-
		Comp			-	-	-	-	-	-	-	-	-	-	-	-	-	-	-	-	-	√13	-	-	-	-	-	-	-	-	-	-	-	-	-
		DCPD			-	-	-	-	-	-	-	-	-	-	-	-	-	-	-	-	-	15	-	-	-	-	-	-	-	-	-	-	-	-	-
UPLANDER LS	5772 01	AB			-	-	-	-	-	-	-	-	-	-	-	-	-	10	10	10	10	8	-	-	-	-	-	-	-	-	-	-	-	-	-
		Coll			-	-	-	-	-	-	-	-	-	-	-	-	-	15	15	14	13	11	-	-	-	-	-	-	-	-	-	-	-	-	-
		Comp			-	-	-	-	-	-	-	-	-	-	-	-	-	14	12	√10	√10	√9	-	-	-	-	-	-	-	-	-	-	-	-	-
		DCPD			-	-	-	-	-	-	-	-	-	-	-	-	-	17	15	14	13	11	-	-	-	-	-	-	-	-	-	-	-	-	-
UPLANDER LS EXT	5773 01	AB			-	-	-	-	-	-	-	-	-	-	-	-	-	10	10	10	10	10	-	-	-	-	-	-	-	-	-	-	-	-	-
		Coll			-	-	-	-	-	-	-	-	-	-	-	-	-	17	17	16	15	13	-	-	-	-	-	-	-	-	-	-	-	-	-
		Comp			-	-	-	-	-	-	-	-	-	-	-	-	-	16	16	√15	√13	√13	-	-	-	-	-	-	-	-	-	-	-	-	-
		DCPD			-	-	-	-	-	-	-	-	-	-	-	-	-	26	20	17	17	15	-	-	-	-	-	-	-	-	-	-	-	-	-
UPLANDER LT	5772 02	AB			-	-	-	-	-	-	-	-	-	-	-	-	-	10	10	10	10	8	-	-	-	-	-	-	-	-	-	-	-	-	-
		Coll			-	-	-	-	-	-	-	-	-	-	-	-	-	15	15	14	13	11	-	-	-	-	-	-	-	-	-	-	-	-	-
		Comp			-	-	-	-	-	-	-	-	-	-	-	-	-	14	12	√10	√10	√9	-	-	-	-	-	-	-	-	-	-	-	-	-
		DCPD			-	-	-	-	-	-	-	-	-	-	-	-	-	17	15	14	13	11	-	-	-	-	-	-	-	-	-	-	-	-	-
UPLANDER LT EXT	5773 02	AB			-	-	-	-	-	-	-	-	-	-	-	-	-	10	10	10	10	10	-	-	-	-	-	-	-	-	-	-	-	-	-
		Coll			-	-	-	-	-	-	-	-	-	-	-	-	-	17	17	16	15	13	-	-	-	-	-	-	-	-	-	-	-	-	-
		Comp			-	-	-	-	-	-	-	-	-	-	-	-	-	16	16	√15	√13	√13	-	-	-	-	-	-	-	-	-	-	-	-	-
		DCPD			-	-	-	-	-	-	-	-	-	-	-	-	-	26	20	17	17	15	-	-	-	-	-	-	-	-	-	-	-	-	-
UPLANDER LT EXT AWD	5774 00	AB			-	-	-	-	-	-	-	-	-	-	-	-	-	-	-	-	8	8	-	-	-	-	-	-	-	-	-	-	-	-	-
		Coll			-	-	-	-	-	-	-	-	-	-	-	-	-	-	-	-	22	19	-	-	-	-	-	-	-	-	-	-	-	-	-
		Comp			-	-	-	-	-	-	-	-	-	-	-	-	-	-	-	-	√18	√18	-	-	-	-	-	-	-	-	-	-	-	-	-
		DCPD			-	-	-	-	-	-	-	-	-	-	-	-	-	-	-	-	15	14	-	-	-	-	-	-	-	-	-	-	-	-	-
VAN G10	5638 00	AB			-	-	-	-	-	-	-	-	-	-	-	-	-	-	-	-	-	-	-	-	-	-	-	-	-	-	-	8	8	8	-
		Coll			-	-	-	-	-	-	-	-	-	-	-	-	-	-	-	-	-	-	-	-	-	-	-	-	-	-	-	7	7	7	-
		Comp			-	-	-	-	-	-	-	-	-	-	-	-	-	-	-	-	-	-	-	-	-	-	-	-	-	-	-	7	7	7	-
		DCPD			-	-	-	-	-	-	-	-	-	-	-	-	-	-	-	-	-	-	-	-	-	-	-	-	-	-	-	8	8	8	-
VAN G20	5639 00	AB			-	-	-	-	-	-	-	-	-	-	-	-	-	-	-	-	-	-	-	-	-	-	-	-	-	-	-	7	7	7	-
		Coll			-	-	-	-	-	-	-	-	-	-	-	-	-	-	-	-	-	-	-	-	-	-	-	-	-	-	-	3	3	3	-
		Comp			-	-	-	-	-	-	-	-	-	-	-	-	-	-	-	-	-	-	-	-	-	-	-	-	-	-	-	6	6	6	-
		DCPD			-	-	-	-	-	-	-	-	-	-	-	-	-	-	-	-	-	-	-	-	-	-	-	-	-	-	-	4	4	4	-
VAN G20 DIESEL	5641 00	AB			-	-	-	-	-	-	-	-	-	-	-	-	-	-	-	-	-	-	-	-	-	-	-	-	-	-	-	7	7	7	-
		Coll			-	-	-	-	-	-	-	-	-	-	-	-	-	-	-	-	-	-	-	-	-	-	-	-	-	-	-	6	6	6	-
		Comp			-	-	-	-	-	-	-	-	-	-	-	-	-	-	-	-	-	-	-	-	-	-	-	-	-	-	-	7	7	7	-
		DCPD			-	-	-	-	-	-	-	-	-	-	-	-	-	-	-	-	-	-	-	-	-	-	-	-	-	-	-	3	3	3	-

√ - Approved Theft Deterrent System

MANUFACTURER/MODEL	CODE		24	23	22	21	20	19	18	17	16	15	14	13	12	11	10	09	08	07	06	05	04	03	02	01	00	99	98	97	96	95	94	93	92
CHEVROLET TRUCK/VAN																																			
VAN G30	5640 00	AB			-	-	-	-	-	-	-	-	-	-	-	-	-	-	-	-	-	-	-	-	-	-	-	-	-	-	8	8	8	8	-
		Coll			-	-	-	-	-	-	-	-	-	-	-	-	-	-	-	-	-	-	-	-	-	-	-	-	-	-	5	5	5	5	-
		Comp			-	-	-	-	-	-	-	-	-	-	-	-	-	-	-	-	-	-	-	-	-	-	-	-	-	-	5	5	5	5	-
		DCPD			-	-	-	-	-	-	-	-	-	-	-	-	-	-	-	-	-	-	-	-	-	-	-	-	-	-	7	7	7	7	-
VAN G30 DIESEL	5642 00	AB			-	-	-	-	-	-	-	-	-	-	-	-	-	-	-	-	-	-	-	-	-	-	-	-	-	-	7	7	7	7	-
		Coll			-	-	-	-	-	-	-	-	-	-	-	-	-	-	-	-	-	-	-	-	-	-	-	-	-	-	6	6	6	6	-
		Comp			-	-	-	-	-	-	-	-	-	-	-	-	-	-	-	-	-	-	-	-	-	-	-	-	-	-	8	8	8	8	-
		DCPD			-	-	-	-	-	-	-	-	-	-	-	-	-	-	-	-	-	-	-	-	-	-	-	-	-	-	4	4	4	4	-
VENTURE	5474 00	AB			-	-	-	-	-	-	-	-	-	-	-	-	-	-	-	-	-	-	8	8	7	7	7	7	7	7	-	-	-	-	-
		Coll			-	-	-	-	-	-	-	-	-	-	-	-	-	-	-	-	-	-	9	8	7	7	7	7	7	7	-	-	-	-	-
		Comp			-	-	-	-	-	-	-	-	-	-	-	-	-	-	-	-	-	-	√10	√9	√8	8	8	8	8	8	-	-	-	-	-
		DCPD			-	-	-	-	-	-	-	-	-	-	-	-	-	-	-	-	-	-	17	15	14	14	14	14	14	14	-	-	-	-	-
VENTURE CARGO VAN EXT	5484 00	AB			-	-	-	-	-	-	-	-	-	-	-	-	-	-	-	-	-	7	8	8	7	7	7	7	7	-	-	-	-	-	-
		Coll			-	-	-	-	-	-	-	-	-	-	-	-	-	-	-	-	-	11	11	9	9	9	9	9	9	-	-	-	-	-	-
		Comp			-	-	-	-	-	-	-	-	-	-	-	-	-	-	-	-	-	√13	√13	√13	√10	10	10	10	10	-	-	-	-	-	-
		DCPD			-	-	-	-	-	-	-	-	-	-	-	-	-	-	-	-	-	12	11	11	10	10	10	10	10	-	-	-	-	-	-
VENTURE EXT	5482 00	AB			-	-	-	-	-	-	-	-	-	-	-	-	-	-	-	-	-	8	8	8	8	8	8	8	8	8	-	-	-	-	-
		Coll			-	-	-	-	-	-	-	-	-	-	-	-	-	-	-	-	-	10	9	9	8	8	8	8	8	8	-	-	-	-	-
		Comp			-	-	-	-	-	-	-	-	-	-	-	-	-	-	-	-	-	√13	√11	√10	√10	√10	10	10	10	10	-	-	-	-	-
		DCPD			-	-	-	-	-	-	-	-	-	-	-	-	-	-	-	-	-	17	11	11	10	10	10	10	10	10	-	-	-	-	-
VENTURE LS	5479 00	AB			-	-	-	-	-	-	-	-	-	-	-	-	-	-	-	-	-	-	8	8	8	8	8	8	8	-	-	-	-	-	-
		Coll			-	-	-	-	-	-	-	-	-	-	-	-	-	-	-	-	-	-	10	9	8	8	8	8	8	-	-	-	-	-	-
		Comp			-	-	-	-	-	-	-	-	-	-	-	-	-	-	-	-	-	-	√10	√9	√8	8	8	8	8	-	-	-	-	-	-
		DCPD			-	-	-	-	-	-	-	-	-	-	-	-	-	-	-	-	-	-	13	12	11	11	11	11	11	-	-	-	-	-	-
VENTURE LS EXT	5482 01	AB			-	-	-	-	-	-	-	-	-	-	-	-	-	-	-	-	-	8	8	8	8	8	8	8	8	-	-	-	-	-	-
		Coll			-	-	-	-	-	-	-	-	-	-	-	-	-	-	-	-	-	10	9	9	8	8	8	8	8	-	-	-	-	-	-
		Comp			-	-	-	-	-	-	-	-	-	-	-	-	-	-	-	-	-	√13	√11	√10	√10	√10	10	10	10	-	-	-	-	-	-
		DCPD			-	-	-	-	-	-	-	-	-	-	-	-	-	-	-	-	-	17	11	11	10	10	10	10	10	-	-	-	-	-	-
VENTURE LS EXT AWD	5478 00	AB			-	-	-	-	-	-	-	-	-	-	-	-	-	-	-	-	-	-	8	8	8	-	-	-	-	-	-	-	-	-	-
		Coll			-	-	-	-	-	-	-	-	-	-	-	-	-	-	-	-	-	-	18	14	15	-	-	-	-	-	-	-	-	-	-
		Comp			-	-	-	-	-	-	-	-	-	-	-	-	-	-	-	-	-	-	√19	√16	√17	-	-	-	-	-	-	-	-	-	-
		DCPD			-	-	-	-	-	-	-	-	-	-	-	-	-	-	-	-	-	-	13	11	11	-	-	-	-	-	-	-	-	-	-
VENTURE LT	5479 01	AB			-	-	-	-	-	-	-	-	-	-	-	-	-	-	-	-	-	-	-	8	-	-	-	-	-	-	-	-	-	-	-
		Coll			-	-	-	-	-	-	-	-	-	-	-	-	-	-	-	-	-	-	-	9	-	-	-	-	-	-	-	-	-	-	-
		Comp			-	-	-	-	-	-	-	-	-	-	-	-	-	-	-	-	-	-	-	√9	-	-	-	-	-	-	-	-	-	-	-
		DCPD			-	-	-	-	-	-	-	-	-	-	-	-	-	-	-	-	-	-	-	12	-	-	-	-	-	-	-	-	-	-	-
VENTURE LT EXT	5482 02	AB			-	-	-	-	-	-	-	-	-	-	-	-	-	-	-	-	-	8	8	8	8	8	8	8	-	-	-	-	-	-	-
		Coll			-	-	-	-	-	-	-	-	-	-	-	-	-	-	-	-	-	10	9	9	8	8	8	8	-	-	-	-	-	-	-
		Comp			-	-	-	-	-	-	-	-	-	-	-	-	-	-	-	-	-	√13	√11	√10	√10	√10	10	10	-	-	-	-	-	-	-
		DCPD			-	-	-	-	-	-	-	-	-	-	-	-	-	-	-	-	-	17	11	11	10	10	10	10	-	-	-	-	-	-	-
VENTURE LT EXT AWD	5481 00	AB			-	-	-	-	-	-	-	-	-	-	-	-	-	-	-	-	-	-	8	8	8	-	-	-	-	-	-	-	-	-	-
		Coll			-	-	-	-	-	-	-	-	-	-	-	-	-	-	-	-	-	-	18	18	19	-	-	-	-	-	-	-	-	-	-
		Comp			-	-	-	-	-	-	-	-	-	-	-	-	-	-	-	-	-	-	√25	√16	√19	-	-	-	-	-	-	-	-	-	-
		DCPD			-	-	-	-	-	-	-	-	-	-	-	-	-	-	-	-	-	-	17	16	15	-	-	-	-	-	-	-	-	-	-

√ - Approved Theft Deterrent System

MANUFACTURER/MODEL	CODE		24	23	22	21	20	19	18	17	16	15	14	13	12	11	10	09	08	07	06	05	04	03	02	01	00	99	98	97	96	95	94	93	92
CHEVROLET TRUCK/VAN																																			
VENTURE WARNER BROS. EDITION	5479 02	AB			-	-	-	-	-	-	-	-	-	-	-	-	-	-	-	-	-	-	-	8	-	-	-	-	-	-	-	-	-	-	-
		Coll			-	-	-	-	-	-	-	-	-	-	-	-	-	-	-	-	-	-	-	9	-	-	-	-	-	-	-	-	-	-	-
		Comp			-	-	-	-	-	-	-	-	-	-	-	-	-	-	-	-	-	-	-	√9	-	-	-	-	-	-	-	-	-	-	-
		DCPD			-	-	-	-	-	-	-	-	-	-	-	-	-	-	-	-	-	-	-	12	-	-	-	-	-	-	-	-	-	-	-
VENTURE WARNER BROS. EDITION EXT	5483 00	AB			-	-	-	-	-	-	-	-	-	-	-	-	-	-	-	-	-	-	-	7	7	7	7	-	-	-	-	-	-	-	-
		Coll			-	-	-	-	-	-	-	-	-	-	-	-	-	-	-	-	-	-	-	10	9	9	9	-	-	-	-	-	-	-	-
		Comp			-	-	-	-	-	-	-	-	-	-	-	-	-	-	-	-	-	-	-	√9	√9	9	9	-	-	-	-	-	-	-	-
		DCPD			-	-	-	-	-	-	-	-	-	-	-	-	-	-	-	-	-	-	-	14	14	14	14	-	-	-	-	-	-	-	-
VENTURE WARNER BROS. EDITION EXT AWD	5481 01	AB			-	-	-	-	-	-	-	-	-	-	-	-	-	-	-	-	-	-	-	8	8	-	-	-	-	-	-	-	-	-	-
		Coll			-	-	-	-	-	-	-	-	-	-	-	-	-	-	-	-	-	-	-	18	19	-	-	-	-	-	-	-	-	-	-
		Comp			-	-	-	-	-	-	-	-	-	-	-	-	-	-	-	-	-	-	-	√16	√19	-	-	-	-	-	-	-	-	-	-
		DCPD			-	-	-	-	-	-	-	-	-	-	-	-	-	-	-	-	-	-	-	16	15	-	-	-	-	-	-	-	-	-	-
CHRYSLER																																			
200 C 4DR	2850 03	AB			-	-	-	-	-	11	11	11	-	-	-	-	-	-	-	-	-	-	-	-	-	-	-	-	-	-	-	-	-	-	-
		Coll			-	-	-	-	-	43	41	38	-	-	-	-	-	-	-	-	-	-	-	-	-	-	-	-	-	-	-	-	-	-	-
		Comp			-	-	-	-	-	33	32	32	-	-	-	-	-	-	-	-	-	-	-	-	-	-	-	-	-	-	-	-	-	-	-
		DCPD			-	-	-	-	-	43	41	39	-	-	-	-	-	-	-	-	-	-	-	-	-	-	-	-	-	-	-	-	-	-	-
200 C V6 4DR	2851 04	AB			-	-	-	-	-	10	11	11	-	-	-	-	-	-	-	-	-	-	-	-	-	-	-	-	-	-	-	-	-	-	-
		Coll			-	-	-	-	-	43	43	39	-	-	-	-	-	-	-	-	-	-	-	-	-	-	-	-	-	-	-	-	-	-	-
		Comp			-	-	-	-	-	34	34	33	-	-	-	-	-	-	-	-	-	-	-	-	-	-	-	-	-	-	-	-	-	-	-
		DCPD			-	-	-	-	-	43	43	40	-	-	-	-	-	-	-	-	-	-	-	-	-	-	-	-	-	-	-	-	-	-	-
200 C V6 4DR AWD	2870 01	AB			-	-	-	-	-	10	10	10	-	-	-	-	-	-	-	-	-	-	-	-	-	-	-	-	-	-	-	-	-	-	-
		Coll			-	-	-	-	-	38	38	38	-	-	-	-	-	-	-	-	-	-	-	-	-	-	-	-	-	-	-	-	-	-	-
		Comp			-	-	-	-	-	32	32	32	-	-	-	-	-	-	-	-	-	-	-	-	-	-	-	-	-	-	-	-	-	-	-
		DCPD			-	-	-	-	-	39	39	37	-	-	-	-	-	-	-	-	-	-	-	-	-	-	-	-	-	-	-	-	-	-	-
200 LIMITED 4DR	2850 01	AB			-	-	-	-	-	11	11	11	11	11	11	11	-	-	-	-	-	-	-	-	-	-	-	-	-	-	-	-	-	-	-
		Coll			-	-	-	-	-	43	41	38	32	31	30	27	-	-	-	-	-	-	-	-	-	-	-	-	-	-	-	-	-	-	-
		Comp			-	-	-	-	-	33	32	32	23	22	21	21	-	-	-	-	-	-	-	-	-	-	-	-	-	-	-	-	-	-	-
		DCPD			-	-	-	-	-	43	41	39	32	31	30	27	-	-	-	-	-	-	-	-	-	-	-	-	-	-	-	-	-	-	-
200 LIMITED V6 4DR	2851 01	AB			-	-	-	-	-	10	11	11	11	11	10	10	-	-	-	-	-	-	-	-	-	-	-	-	-	-	-	-	-	-	-
		Coll			-	-	-	-	-	43	43	39	32	31	30	28	-	-	-	-	-	-	-	-	-	-	-	-	-	-	-	-	-	-	-
		Comp			-	-	-	-	-	34	34	33	25	24	22	20	-	-	-	-	-	-	-	-	-	-	-	-	-	-	-	-	-	-	-
		DCPD			-	-	-	-	-	43	43	40	32	31	31	28	-	-	-	-	-	-	-	-	-	-	-	-	-	-	-	-	-	-	-
200 LIMITED V6 CONVERTIBLE	2853 01	AB			-	-	-	-	-	-	-	-	7	7	7	7	-	-	-	-	-	-	-	-	-	-	-	-	-	-	-	-	-	-	-
		Coll			-	-	-	-	-	-	-	-	27	22	21	21	-	-	-	-	-	-	-	-	-	-	-	-	-	-	-	-	-	-	-
		Comp			-	-	-	-	-	-	-	-	27	22	21	21	-	-	-	-	-	-	-	-	-	-	-	-	-	-	-	-	-	-	-
		DCPD			-	-	-	-	-	-	-	-	26	25	23	23	-	-	-	-	-	-	-	-	-	-	-	-	-	-	-	-	-	-	-
200 LX 4DR	2849 00	AB			-	-	-	-	-	11	11	12	11	11	11	11	-	-	-	-	-	-	-	-	-	-	-	-	-	-	-	-	-	-	-
		Coll			-	-	-	-	-	41	39	36	30	29	26	27	-	-	-	-	-	-	-	-	-	-	-	-	-	-	-	-	-	-	-
		Comp			-	-	-	-	-	32	32	30	19	18	17	16	-	-	-	-	-	-	-	-	-	-	-	-	-	-	-	-	-	-	-
		DCPD			-	-	-	-	-	44	42	39	32	31	30	28	-	-	-	-	-	-	-	-	-	-	-	-	-	-	-	-	-	-	-

√ - Approved Theft Deterrent System

MANUFACTURER/MODEL	CODE		24	23	22	21	20	19	18	17	16	15	14	13	12	11	10	09	08	07	06	05	04	03	02	01	00	99	98	97	96	95	94	93	92
CHRYSLER																																			
200 LX CONVERTIBLE	2852 00	AB			-	-	-	-	-	-	-	-	7	7	8	7	-	-	-	-	-	-	-	-	-	-	-	-	-	-	-	-	-	-	-
		Coll			-	-	-	-	-	-	-	-	24	24	21	21	-	-	-	-	-	-	-	-	-	-	-	-	-	-	-	-	-	-	-
		Comp			-	-	-	-	-	-	-	-	19	20	17	14	-	-	-	-	-	-	-	-	-	-	-	-	-	-	-	-	-	-	-
		DCPD			-	-	-	-	-	-	-	-	28	29	25	22	-	-	-	-	-	-	-	-	-	-	-	-	-	-	-	-	-	-	-
200 LX V6 4DR	2851 03	AB			-	-	-	-	-	-	-	-	11	-	-	-	-	-	-	-	-	-	-	-	-	-	-	-	-	-	-	-	-	-
		Coll			-	-	-	-	-	-	-	-	32	-	-	-	-	-	-	-	-	-	-	-	-	-	-	-	-	-	-	-	-	-
		Comp			-	-	-	-	-	-	-	-	25	-	-	-	-	-	-	-	-	-	-	-	-	-	-	-	-	-	-	-	-	-
		DCPD			-	-	-	-	-	-	-	-	32	-	-	-	-	-	-	-	-	-	-	-	-	-	-	-	-	-	-	-	-	-
200 S 4DR	2850 02	AB			-	-	-	-	-	11	11	11	-	-	-	-	-	-	-	-	-	-	-	-	-	-	-	-	-	-	-	-	-	-
		Coll			-	-	-	-	-	43	41	38	-	-	-	-	-	-	-	-	-	-	-	-	-	-	-	-	-	-	-	-	-	-
		Comp			-	-	-	-	-	33	32	32	-	-	-	-	-	-	-	-	-	-	-	-	-	-	-	-	-	-	-	-	-	-
		DCPD			-	-	-	-	-	43	41	39	-	-	-	-	-	-	-	-	-	-	-	-	-	-	-	-	-	-	-	-	-	-
200 S V6 4DR	2851 02	AB			-	-	-	-	-	-	11	11	11	11	10	10	-	-	-	-	-	-	-	-	-	-	-	-	-	-	-	-	-	-
		Coll			-	-	-	-	-	-	43	39	32	31	30	28	-	-	-	-	-	-	-	-	-	-	-	-	-	-	-	-	-	-
		Comp			-	-	-	-	-	-	34	33	25	24	22	20	-	-	-	-	-	-	-	-	-	-	-	-	-	-	-	-	-	-
		DCPD			-	-	-	-	-	-	43	40	32	31	31	28	-	-	-	-	-	-	-	-	-	-	-	-	-	-	-	-	-	-
200 S V6 4DR AWD	2870 00	AB			-	-	-	-	-	10	10	10	-	-	-	-	-	-	-	-	-	-	-	-	-	-	-	-	-	-	-	-	-	-
		Coll			-	-	-	-	-	38	38	38	-	-	-	-	-	-	-	-	-	-	-	-	-	-	-	-	-	-	-	-	-	-
		Comp			-	-	-	-	-	32	32	32	-	-	-	-	-	-	-	-	-	-	-	-	-	-	-	-	-	-	-	-	-	-
		DCPD			-	-	-	-	-	39	39	37	-	-	-	-	-	-	-	-	-	-	-	-	-	-	-	-	-	-	-	-	-	-
200 S V6 CONVERTIBLE	2853 02	AB			-	-	-	-	-	-	-	-	7	7	7	7	-	-	-	-	-	-	-	-	-	-	-	-	-	-	-	-	-	-	-
		Coll			-	-	-	-	-	-	-	-	27	22	21	21	-	-	-	-	-	-	-	-	-	-	-	-	-	-	-	-	-	-	-
		Comp			-	-	-	-	-	-	-	-	27	22	21	21	-	-	-	-	-	-	-	-	-	-	-	-	-	-	-	-	-	-	-
		DCPD			-	-	-	-	-	-	-	-	26	25	23	23	-	-	-	-	-	-	-	-	-	-	-	-	-	-	-	-	-	-	-
200 TOURING 4DR	2850 00	AB			-	-	-	-	-	-	-	-	11	11	11	11	-	-	-	-	-	-	-	-	-	-	-	-	-	-	-	-	-	-	-
		Coll			-	-	-	-	-	-	-	-	32	31	30	27	-	-	-	-	-	-	-	-	-	-	-	-	-	-	-	-	-	-	-
		Comp			-	-	-	-	-	-	-	-	23	22	21	21	-	-	-	-	-	-	-	-	-	-	-	-	-	-	-	-	-	-	-
		DCPD			-	-	-	-	-	-	-	-	32	31	30	27	-	-	-	-	-	-	-	-	-	-	-	-	-	-	-	-	-	-	-
200 TOURING CONVERTIBLE	2852 01	AB			-	-	-	-	-	-	-	-	7	7	8	7	-	-	-	-	-	-	-	-	-	-	-	-	-	-	-	-	-	-	-
		Coll			-	-	-	-	-	-	-	-	24	24	21	21	-	-	-	-	-	-	-	-	-	-	-	-	-	-	-	-	-	-	-
		Comp			-	-	-	-	-	-	-	-	19	20	17	14	-	-	-	-	-	-	-	-	-	-	-	-	-	-	-	-	-	-	-
		DCPD			-	-	-	-	-	-	-	-	28	29	25	22	-	-	-	-	-	-	-	-	-	-	-	-	-	-	-	-	-	-	-
200 TOURING V6 4DR	2851 00	AB			-	-	-	-	-	-	-	-	11	11	10	10	-	-	-	-	-	-	-	-	-	-	-	-	-	-	-	-	-	-	-
		Coll			-	-	-	-	-	-	-	-	32	31	30	28	-	-	-	-	-	-	-	-	-	-	-	-	-	-	-	-	-	-	-
		Comp			-	-	-	-	-	-	-	-	25	24	22	20	-	-	-	-	-	-	-	-	-	-	-	-	-	-	-	-	-	-	-
		DCPD			-	-	-	-	-	-	-	-	32	31	31	28	-	-	-	-	-	-	-	-	-	-	-	-	-	-	-	-	-	-	-
200 TOURING V6 CONVERTIBLE	2853 00	AB			-	-	-	-	-	-	-	-	7	7	7	7	-	-	-	-	-	-	-	-	-	-	-	-	-	-	-	-	-	-	-
		Coll			-	-	-	-	-	-	-	-	27	22	21	21	-	-	-	-	-	-	-	-	-	-	-	-	-	-	-	-	-	-	-
		Comp			-	-	-	-	-	-	-	-	27	22	21	21	-	-	-	-	-	-	-	-	-	-	-	-	-	-	-	-	-	-	-
		DCPD			-	-	-	-	-	-	-	-	26	25	23	23	-	-	-	-	-	-	-	-	-	-	-	-	-	-	-	-	-	-	-
300 4DR	1255 00	AB			-	-	-	-	-	-	-	-	-	-	-	-	-	-	-	10	10	10	-	-	-	-	-	-	-	-	-	-	-	-	-
		Coll			-	-	-	-	-	-	-	-	-	-	-	-	-	-	-	21	19	18	-	-	-	-	-	-	-	-	-	-	-	-	-
		Comp			-	-	-	-	-	-	-	-	-	-	-	-	-	-	-	√25	√23	√20	-	-	-	-	-	-	-	-	-	-	-	-	-
		DCPD			-	-	-	-	-	-	-	-	-	-	-	-	-	-	-	23	22	20	-	-	-	-	-	-	-	-	-	-	-	-	-

√ - Approved Theft Deterrent System

MANUFACTURER/MODEL	CODE		24	23	22	21	20	19	18	17	16	15	14	13	12	11	10	09	08	07	06	05	04	03	02	01	00	99	98	97	96	95	94	93	92
CHRYSLER																																			
300 4DR AWD	1481 00	AB			-	-	-	-	-	-	-	-	10	10	-	-	-	-	-	10	10	-	-	-	-	-	-	-	-	-	-	-	-	-	-
		Coll			-	-	-	-	-	-	-	-	36	35	-	-	-	-	-	38	37	-	-	-	-	-	-	-	-	-	-	-	-	-	-
		Comp			-	-	-	-	-	-	-	-	35	36	-	-	-	-	-	√36	√34	-	-	-	-	-	-	-	-	-	-	-	-	-	-
		DCPD			-	-	-	-	-	-	-	-	35	34	-	-	-	-	-	31	31	-	-	-	-	-	-	-	-	-	-	-	-	-	-
300 LIMITED 4DR	1256 00	AB			-	-	10	9	9	-	9	-	-	-	10	10	10	10	10	10	10	10	-	-	-	-	-	-	-	-	-	-	-	-	-
		Coll			-	-	38	38	38	-	38	-	-	-	32	32	31	30	29	30	27	24	-	-	-	-	-	-	-	-	-	-	-	-	-
		Comp			-	-	37	37	36	-	35	-	-	-	32	30	29	27	28	√28	√23	√22	-	-	-	-	-	-	-	-	-	-	-	-	-
		DCPD			-	-	36	36	36	-	36	-	-	-	35	32	32	31	30	30	27	24	-	-	-	-	-	-	-	-	-	-	-	-	-
300 LIMITED 4DR AWD	1398 01	AB			-	-	10	10	10	10	10	-	-	-	10	-	10	10	10	10	10	10	-	-	-	-	-	-	-	-	-	-	-	-	-
		Coll			-	-	39	39	39	39	39	-	-	-	38	-	34	33	31	29	27	27	-	-	-	-	-	-	-	-	-	-	-	-	-
		Comp			-	-	41	42	40	40	39	-	-	-	38	-	34	33	31	√33	√30	√29	-	-	-	-	-	-	-	-	-	-	-	-	-
		DCPD			-	-	36	36	36	36	37	-	-	-	35	-	32	30	29	26	26	23	-	-	-	-	-	-	-	-	-	-	-	-	-
300 LX 4DR	1255 02	AB			-	-	-	-	-	-	-	-	-	-	-	-	-	10	10	-	-	-	-	-	-	-	-	-	-	-	-	-	-	-	-
		Coll			-	-	-	-	-	-	-	-	-	-	-	-	-	24	24	-	-	-	-	-	-	-	-	-	-	-	-	-	-	-	-
		Comp			-	-	-	-	-	-	-	-	-	-	-	-	-	27	25	-	-	-	-	-	-	-	-	-	-	-	-	-	-	-	-
		DCPD			-	-	-	-	-	-	-	-	-	-	-	-	-	27	25	-	-	-	-	-	-	-	-	-	-	-	-	-	-	-	-
300 S 4DR	1256 01	AB			-	9	10	9	9	9	9	10	10	10	10	-	-	-	-	-	-	-	-	-	-	-	-	-	-	-	-	-	-	-	-
		Coll			-	37	38	38	38	38	38	38	35	36	32	-	-	-	-	-	-	-	-	-	-	-	-	-	-	-	-	-	-	-	-
		Comp			-	37	37	37	36	35	35	34	34	33	32	-	-	-	-	-	-	-	-	-	-	-	-	-	-	-	-	-	-	-	-
		DCPD			-	37	36	36	36	36	36	37	35	36	35	-	-	-	-	-	-	-	-	-	-	-	-	-	-	-	-	-	-	-	-
300 S 4DR AWD	1398 02	AB			-	9	10	10	10	10	10	10	10	10	10	-	-	-	-	-	-	-	-	-	-	-	-	-	-	-	-	-	-	-	-
		Coll			-	40	39	39	39	39	39	39	39	40	38	-	-	-	-	-	-	-	-	-	-	-	-	-	-	-	-	-	-	-	-
		Comp			-	43	41	42	40	40	39	40	40	40	38	-	-	-	-	-	-	-	-	-	-	-	-	-	-	-	-	-	-	-	-
		DCPD			-	36	36	36	36	36	37	36	34	34	35	-	-	-	-	-	-	-	-	-	-	-	-	-	-	-	-	-	-	-	-
300 S V8 4DR	1627 00	AB			-	-	10	10	10	10	10	10	10	10	10	-	-	-	-	-	-	-	-	-	-	-	-	-	-	-	-	-	-	-	-
		Coll			-	-	39	39	36	36	36	35	36	36	36	-	-	-	-	-	-	-	-	-	-	-	-	-	-	-	-	-	-	-	-
		Comp			-	-	42	42	40	40	40	39	37	36	32	-	-	-	-	-	-	-	-	-	-	-	-	-	-	-	-	-	-	-	-
		DCPD			-	-	39	39	38	38	38	38	38	38	37	-	-	-	-	-	-	-	-	-	-	-	-	-	-	-	-	-	-	-	-
300 SRT 4DR	1480 01	AB			-	-	-	-	-	-	8	-	-	-	-	-	-	-	-	-	-	-	-	-	-	-	-	-	-	-	-	-	-	-	-
		Coll			-	-	-	-	-	-	40	-	-	-	-	-	-	-	-	-	-	-	-	-	-	-	-	-	-	-	-	-	-	-	-
		Comp			-	-	-	-	-	-	47	-	-	-	-	-	-	-	-	-	-	-	-	-	-	-	-	-	-	-	-	-	-	-	-
		DCPD			-	-	-	-	-	-	35	-	-	-	-	-	-	-	-	-	-	-	-	-	-	-	-	-	-	-	-	-	-	-	-
300 TOURING 4DR	1255 01	AB			-	9	10	10	10	10	10	10	10	10	10	10	10	10	10	10	10	10	-	-	-	-	-	-	-	-	-	-	-	-	-
		Coll			-	34	34	34	34	34	34	31	31	31	31	29	29	24	24	21	19	18	-	-	-	-	-	-	-	-	-	-	-	-	-
		Comp			-	32	32	32	33	32	32	32	32	32	30	30	28	27	25	√25	√23	√20	-	-	-	-	-	-	-	-	-	-	-	-	-
		DCPD			-	35	34	35	34	34	33	33	33	32	31	29	29	27	25	23	22	20	-	-	-	-	-	-	-	-	-	-	-	-	-
300 TOURING 4DR AWD	1398 00	AB			-	9	10	10	10	10	10	-	-	-	-	-	10	10	10	10	10	10	-	-	-	-	-	-	-	-	-	-	-	-	-
		Coll			-	40	39	39	39	39	39	-	-	-	-	-	34	33	31	29	27	27	-	-	-	-	-	-	-	-	-	-	-	-	-
		Comp			-	43	41	42	40	40	39	-	-	-	-	-	34	33	31	√33	√30	√29	-	-	-	-	-	-	-	-	-	-	-	-	-
		DCPD			-	36	36	36	36	36	37	-	-	-	-	-	32	30	29	26	26	23	-	-	-	-	-	-	-	-	-	-	-	-	-
300C 4DR	1257 00	AB			-	-	10	10	10	10	10	10	10	10	10	10	10	10	10	10	10	10	-	-	-	-	-	-	-	-	-	-	-	-	-
		Coll			-	-	39	39	35	34	34	34	34	34	33	33	31	30	30	30	28	25	-	-	-	-	-	-	-	-	-	-	-	-	-
		Comp			-	-	48	48	41	41	41	39	39	38	37	35	35	35	33	√32	√31	√30	-	-	-	-	-	-	-	-	-	-	-	-	-
		DCPD			-	-	38	38	36	36	35	34	34	35	34	33	33	30	29	29	25	23	-	-	-	-	-	-	-	-	-	-	-	-	-

√ - Approved Theft Deterrent System

MANUFACTURER/MODEL	CODE		24	23	22	21	20	19	18	17	16	15	14	13	12	11	10	09	08	07	06	05	04	03	02	01	00	99	98	97	96	95	94	93	92
CHRYSLER																																			
300C 4DR AWD	1399 00	AB			-	-	-	-	-	10	10	10	10	10	10	10	10	11	11	10	10	10	-	-	-	-	-	-	-	-	-	-	-	-	-
		Coll			-	-	-	-	-	40	37	38	38	38	38	38	37	36	34	32	31	29	-	-	-	-	-	-	-	-	-	-	-	-	-
		Comp			-	-	-	-	-	43	42	42	42	42	42	40	40	39	35	√33	√34	√31	-	-	-	-	-	-	-	-	-	-	-	-	-
		DCPD			-	-	-	-	-	39	37	36	35	34	34	34	34	34	31	31	29	28	-	-	-	-	-	-	-	-	-	-	-	-	-
300C PLATINUM 4DR	1257 01	AB			-	-	-	-	-	10	-	-	-	-	-	-	-	-	-	-	-	-	-	-	-	-	-	-	-	-	-	-	-	-	-
		Coll			-	-	-	-	-	34	-	-	-	-	-	-	-	-	-	-	-	-	-	-	-	-	-	-	-	-	-	-	-	-	-
		Comp			-	-	-	-	-	41	-	-	-	-	-	-	-	-	-	-	-	-	-	-	-	-	-	-	-	-	-	-	-	-	-
		DCPD			-	-	-	-	-	36	-	-	-	-	-	-	-	-	-	-	-	-	-	-	-	-	-	-	-	-	-	-	-	-	-
300C PLATINUM 4DR AWD	1399 01	AB			-	-	-	-	-	10	-	-	-	-	-	-	-	-	-	-	-	-	-	-	-	-	-	-	-	-	-	-	-	-	-
		Coll			-	-	-	-	-	40	-	-	-	-	-	-	-	-	-	-	-	-	-	-	-	-	-	-	-	-	-	-	-	-	-
		Comp			-	-	-	-	-	43	-	-	-	-	-	-	-	-	-	-	-	-	-	-	-	-	-	-	-	-	-	-	-	-	-
		DCPD			-	-	-	-	-	39	-	-	-	-	-	-	-	-	-	-	-	-	-	-	-	-	-	-	-	-	-	-	-	-	-
300C SRT8 4DR	1480 00	AB			-	-	-	-	-	-	-	-	7	7	7	-	7	7	7	7	7	7	-	-	-	-	-	-	-	-	-	-	-	-	-
		Coll			-	-	-	-	-	-	-	-	40	41	38	-	35	34	34	33	32	29	-	-	-	-	-	-	-	-	-	-	-	-	-
		Comp			-	-	-	-	-	-	-	-	47	47	40	-	38	32	36	√35	√35	√36	-	-	-	-	-	-	-	-	-	-	-	-	-
		DCPD			-	-	-	-	-	-	-	-	37	35	33	-	30	29	30	27	26	25	-	-	-	-	-	-	-	-	-	-	-	-	-
300C VARVATOS 4DR AWD	1399 02	AB			-	-	-	-	-	-	-	-	10	-	-	-	-	-	-	-	-	-	-	-	-	-	-	-	-	-	-	-	-	-	-
		Coll			-	-	-	-	-	-	-	-	38	-	-	-	-	-	-	-	-	-	-	-	-	-	-	-	-	-	-	-	-	-	-
		Comp			-	-	-	-	-	-	-	-	42	-	-	-	-	-	-	-	-	-	-	-	-	-	-	-	-	-	-	-	-	-	-
		DCPD			-	-	-	-	-	-	-	-	35	-	-	-	-	-	-	-	-	-	-	-	-	-	-	-	-	-	-	-	-	-	-
300M 4DR	1174 00	AB			-	-	-	-	-	-	-	-	-	-	-	-	-	-	-	-	-	-	7	7	7	7	7	7	-	-	-	-	-	-	-
		Coll			-	-	-	-	-	-	-	-	-	-	-	-	-	-	-	-	-	-	15	14	13	13	13	13	-	-	-	-	-	-	-
		Comp			-	-	-	-	-	-	-	-	-	-	-	-	-	-	-	-	-	-	√16	√16	√15	√15	√15	15	-	-	-	-	-	-	-
		DCPD			-	-	-	-	-	-	-	-	-	-	-	-	-	-	-	-	-	-	14	13	12	12	12	12	-	-	-	-	-	-	-
300M SPECIAL 4DR	1174 01	AB			-	-	-	-	-	-	-	-	-	-	-	-	-	-	-	-	-	-	7	7	7	-	-	-	-	-	-	-	-	-	-
		Coll			-	-	-	-	-	-	-	-	-	-	-	-	-	-	-	-	-	-	15	14	13	-	-	-	-	-	-	-	-	-	-
		Comp			-	-	-	-	-	-	-	-	-	-	-	-	-	-	-	-	-	-	√16	√16	√15	-	-	-	-	-	-	-	-	-	-
		DCPD			-	-	-	-	-	-	-	-	-	-	-	-	-	-	-	-	-	-	14	13	12	-	-	-	-	-	-	-	-	-	-
CIRRUS LX 4DR	1167 00	AB			-	-	-	-	-	-	-	-	-	-	-	-	-	-	-	-	-	-	-	-	-	-	8	8	8	8	8	8	-	-	-
		Coll			-	-	-	-	-	-	-	-	-	-	-	-	-	-	-	-	-	-	-	-	-	-	8	8	8	8	8	8	-	-	-
		Comp			-	-	-	-	-	-	-	-	-	-	-	-	-	-	-	-	-	-	-	-	-	-	13	13	13	13	13	13	-	-	-
		DCPD			-	-	-	-	-	-	-	-	-	-	-	-	-	-	-	-	-	-	-	-	-	-	8	8	8	8	8	8	-	-	-
CIRRUS LXI 4DR	1167 01	AB			-	-	-	-	-	-	-	-	-	-	-	-	-	-	-	-	-	-	-	-	-	-	8	8	8	8	8	8	-	-	-
		Coll			-	-	-	-	-	-	-	-	-	-	-	-	-	-	-	-	-	-	-	-	-	-	8	8	8	8	8	8	-	-	-
		Comp			-	-	-	-	-	-	-	-	-	-	-	-	-	-	-	-	-	-	-	-	-	-	13	13	13	13	13	13	-	-	-
		DCPD			-	-	-	-	-	-	-	-	-	-	-	-	-	-	-	-	-	-	-	-	-	-	8	8	8	8	8	8	-	-	-
CONCORDE 4DR	1163 00	AB			-	-	-	-	-	-	-	-	-	-	-	-	-	-	-	-	-	-	-	-	-	-	-	-	-	7	7	7	7	7	-
		Coll			-	-	-	-	-	-	-	-	-	-	-	-	-	-	-	-	-	-	-	-	-	-	-	-	-	10	10	10	10	10	-
		Comp			-	-	-	-	-	-	-	-	-	-	-	-	-	-	-	-	-	-	-	-	-	-	-	-	-	11	11	11	11	11	-
		DCPD			-	-	-	-	-	-	-	-	-	-	-	-	-	-	-	-	-	-	-	-	-	-	-	-	-	9	9	9	9	9	-
CONCORDE LIMITED 4DR	1179 00	AB			-	-	-	-	-	-	-	-	-	-	-	-	-	-	-	-	-	-	6	6	6	-	-	-	-	-	-	-	-	-	-
		Coll			-	-	-	-	-	-	-	-	-	-	-	-	-	-	-	-	-	-	14	13	12	-	-	-	-	-	-	-	-	-	-
		Comp			-	-	-	-	-	-	-	-	-	-	-	-	-	-	-	-	-	-	√14	√14	√12	-	-	-	-	-	-	-	-	-	-
		DCPD			-	-	-	-	-	-	-	-	-	-	-	-	-	-	-	-	-	-	14	12	11	-	-	-	-	-	-	-	-	-	-

√ - Approved Theft Deterrent System

MANUFACTURER/MODEL	CODE		24	23	22	21	20	19	18	17	16	15	14	13	12	11	10	09	08	07	06	05	04	03	02	01	00	99	98	97	96	95	94	93	92
CHRYSLER																																			
CONCORDE LX 4DR	1163 01	AB			-	-	-	-	-	-	-	-	-	-	-	-	-	-	-	-	-	-	7	7	7	7	7	7	7	7	7	-	-	-	-
		Coll			-	-	-	-	-	-	-	-	-	-	-	-	-	-	-	-	-	-	13	11	10	10	10	10	10	10	10	-	-	-	-
		Comp			-	-	-	-	-	-	-	-	-	-	-	-	-	-	-	-	-	-	√12	√11	√11	√11	11	11	11	11	11	-	-	-	-
		DCPD			-	-	-	-	-	-	-	-	-	-	-	-	-	-	-	-	-	-	11	10	9	9	9	9	9	9	9	-	-	-	-
CONCORDE LXi 4DR	1173 00	AB			-	-	-	-	-	-	-	-	-	-	-	-	-	-	-	-	-	-	7	7	7	7	7	7	7	7	7	-	-	-	-
		Coll			-	-	-	-	-	-	-	-	-	-	-	-	-	-	-	-	-	-	12	12	11	11	11	11	11	11	11	-	-	-	-
		Comp			-	-	-	-	-	-	-	-	-	-	-	-	-	-	-	-	-	-	√13	√12	√12	√12	√12	12	12	12	12	-	-	-	-
		DCPD			-	-	-	-	-	-	-	-	-	-	-	-	-	-	-	-	-	-	12	12	13	13	13	13	13	13	13	-	-	-	-
CROSSFIRE 2DR	1188 00	AB			-	-	-	-	-	-	-	-	-	-	-	-	-	-	-	9	9	9	9	-	-	-	-	-	-	-	-	-	-	-	-
		Coll			-	-	-	-	-	-	-	-	-	-	-	-	-	-	-	20	20	19	21	-	-	-	-	-	-	-	-	-	-	-	-
		Comp			-	-	-	-	-	-	-	-	-	-	-	-	-	-	-	√27	√23	√19	√19	-	-	-	-	-	-	-	-	-	-	-	-
		DCPD			-	-	-	-	-	-	-	-	-	-	-	-	-	-	-	21	21	21	23	-	-	-	-	-	-	-	-	-	-	-	-
CROSSFIRE LIMITED 2DR	1293 00	AB			-	-	-	-	-	-	-	-	-	-	-	-	-	-	9	9	9	9	-	-	-	-	-	-	-	-	-	-	-	-	-
		Coll			-	-	-	-	-	-	-	-	-	-	-	-	-	-	30	30	29	18	-	-	-	-	-	-	-	-	-	-	-	-	-
		Comp			-	-	-	-	-	-	-	-	-	-	-	-	-	-	29	√27	√24	√19	-	-	-	-	-	-	-	-	-	-	-	-	-
		DCPD			-	-	-	-	-	-	-	-	-	-	-	-	-	-	31	31	31	19	-	-	-	-	-	-	-	-	-	-	-	-	-
CROSSFIRE LIMITED ROADSTER	1461 00	AB			-	-	-	-	-	-	-	-	-	-	-	-	-	-	-	9	-	-	-	-	-	-	-	-	-	-	-	-	-	-	-
		Coll			-	-	-	-	-	-	-	-	-	-	-	-	-	-	-	18	-	-	-	-	-	-	-	-	-	-	-	-	-	-	-
		Comp			-	-	-	-	-	-	-	-	-	-	-	-	-	-	-	√31	-	-	-	-	-	-	-	-	-	-	-	-	-	-	-
		DCPD			-	-	-	-	-	-	-	-	-	-	-	-	-	-	-	20	-	-	-	-	-	-	-	-	-	-	-	-	-	-	-
CROSSFIRE ROADSTER	1274 00	AB			-	-	-	-	-	-	-	-	-	-	-	-	-	-	9	9	9	8	-	-	-	-	-	-	-	-	-	-	-	-	-
		Coll			-	-	-	-	-	-	-	-	-	-	-	-	-	-	18	17	17	14	-	-	-	-	-	-	-	-	-	-	-	-	-
		Comp			-	-	-	-	-	-	-	-	-	-	-	-	-	-	33	√31	√31	√30	-	-	-	-	-	-	-	-	-	-	-	-	-
		DCPD			-	-	-	-	-	-	-	-	-	-	-	-	-	-	21	19	19	19	-	-	-	-	-	-	-	-	-	-	-	-	-
CROSSFIRE SRT6 2DR	1294 00	AB			-	-	-	-	-	-	-	-	-	-	-	-	-	-	-	-	9	9	-	-	-	-	-	-	-	-	-	-	-	-	-
		Coll			-	-	-	-	-	-	-	-	-	-	-	-	-	-	-	-	22	22	-	-	-	-	-	-	-	-	-	-	-	-	-
		Comp			-	-	-	-	-	-	-	-	-	-	-	-	-	-	-	-	√30	√27	-	-	-	-	-	-	-	-	-	-	-	-	-
		DCPD			-	-	-	-	-	-	-	-	-	-	-	-	-	-	-	-	25	23	-	-	-	-	-	-	-	-	-	-	-	-	-
CROSSFIRE SRT6 ROADSTER	1295 00	AB			-	-	-	-	-	-	-	-	-	-	-	-	-	-	-	-	9	9	-	-	-	-	-	-	-	-	-	-	-	-	-
		Coll			-	-	-	-	-	-	-	-	-	-	-	-	-	-	-	-	18	18	-	-	-	-	-	-	-	-	-	-	-	-	-
		Comp			-	-	-	-	-	-	-	-	-	-	-	-	-	-	-	-	√34	√33	-	-	-	-	-	-	-	-	-	-	-	-	-
		DCPD			-	-	-	-	-	-	-	-	-	-	-	-	-	-	-	-	20	20	-	-	-	-	-	-	-	-	-	-	-	-	-
DAYTONA 2DR	1146 00	AB			-	-	-	-	-	-	-	-	-	-	-	-	-	-	-	-	-	-	-	-	-	-	-	-	-	-	-	-	-	7	-
		Coll			-	-	-	-	-	-	-	-	-	-	-	-	-	-	-	-	-	-	-	-	-	-	-	-	-	-	-	-	-	5	-
		Comp			-	-	-	-	-	-	-	-	-	-	-	-	-	-	-	-	-	-	-	-	-	-	-	-	-	-	-	-	-	7	-
		DCPD			-	-	-	-	-	-	-	-	-	-	-	-	-	-	-	-	-	-	-	-	-	-	-	-	-	-	-	-	-	4	-
DAYTONA ES 2DR	1146 01	AB			-	-	-	-	-	-	-	-	-	-	-	-	-	-	-	-	-	-	-	-	-	-	-	-	-	-	-	-	-	7	-
		Coll			-	-	-	-	-	-	-	-	-	-	-	-	-	-	-	-	-	-	-	-	-	-	-	-	-	-	-	-	-	5	-
		Comp			-	-	-	-	-	-	-	-	-	-	-	-	-	-	-	-	-	-	-	-	-	-	-	-	-	-	-	-	-	7	-
		DCPD			-	-	-	-	-	-	-	-	-	-	-	-	-	-	-	-	-	-	-	-	-	-	-	-	-	-	-	-	-	4	-
DAYTONA IROC R/T 2DR	1165 00	AB			-	-	-	-	-	-	-	-	-	-	-	-	-	-	-	-	-	-	-	-	-	-	-	-	-	-	-	-	-	8	-
		Coll			-	-	-	-	-	-	-	-	-	-	-	-	-	-	-	-	-	-	-	-	-	-	-	-	-	-	-	-	-	7	-
		Comp			-	-	-	-	-	-	-	-	-	-	-	-	-	-	-	-	-	-	-	-	-	-	-	-	-	-	-	-	-	15	-
		DCPD			-	-	-	-	-	-	-	-	-	-	-	-	-	-	-	-	-	-	-	-	-	-	-	-	-	-	-	-	-	8	-

√ - Approved Theft Deterrent System

MANUFACTURER/MODEL	CODE		24	23	22	21	20	19	18	17	16	15	14	13	12	11	10	09	08	07	06	05	04	03	02	01	00	99	98	97	96	95	94	93	92
CHRYSLER																																			
DAYTONA SHELBY/IROC 2DR	1159 00	AB			-	-	-	-	-	-	-	-	-	-	-	-	-	-	-	-	-	-	-	-	-	-	-	-	-	-	-	-	-	7	-
		Coll			-	-	-	-	-	-	-	-	-	-	-	-	-	-	-	-	-	-	-	-	-	-	-	-	-	-	-	-	-	6	-
		Comp			-	-	-	-	-	-	-	-	-	-	-	-	-	-	-	-	-	-	-	-	-	-	-	-	-	-	-	-	-	10	-
		DCPD			-	-	-	-	-	-	-	-	-	-	-	-	-	-	-	-	-	-	-	-	-	-	-	-	-	-	-	-	-	7	-
DYNASTY LE 4DR	1160 00	AB			-	-	-	-	-	-	-	-	-	-	-	-	-	-	-	-	-	-	-	-	-	-	-	-	-	-	-	-	-	8	-
		Coll			-	-	-	-	-	-	-	-	-	-	-	-	-	-	-	-	-	-	-	-	-	-	-	-	-	-	-	-	-	6	-
		Comp			-	-	-	-	-	-	-	-	-	-	-	-	-	-	-	-	-	-	-	-	-	-	-	-	-	-	-	-	-	6	-
		DCPD			-	-	-	-	-	-	-	-	-	-	-	-	-	-	-	-	-	-	-	-	-	-	-	-	-	-	-	-	-	4	-
IMPERIAL 4DR	1119 00	AB			-	-	-	-	-	-	-	-	-	-	-	-	-	-	-	-	-	-	-	-	-	-	-	-	-	-	-	-	-	8	-
		Coll			-	-	-	-	-	-	-	-	-	-	-	-	-	-	-	-	-	-	-	-	-	-	-	-	-	-	-	-	-	8	-
		Comp			-	-	-	-	-	-	-	-	-	-	-	-	-	-	-	-	-	-	-	-	-	-	-	-	-	-	-	-	-	6	-
		DCPD			-	-	-	-	-	-	-	-	-	-	-	-	-	-	-	-	-	-	-	-	-	-	-	-	-	-	-	-	-	8	-
INTREPID 4DR	1164 00	AB			-	-	-	-	-	-	-	-	-	-	-	-	-	-	-	-	-	-	-	-	7	7	7	7	7	7	7	7	7	7	-
		Coll			-	-	-	-	-	-	-	-	-	-	-	-	-	-	-	-	-	-	-	-	9	9	9	9	9	9	9	9	9	9	-
		Comp			-	-	-	-	-	-	-	-	-	-	-	-	-	-	-	-	-	-	-	-	√13	√13	13	13	13	13	13	13	13	13	-
		DCPD			-	-	-	-	-	-	-	-	-	-	-	-	-	-	-	-	-	-	-	-	11	11	11	11	11	11	11	11	11	11	-
INTREPID ES 4DR	1170 00	AB			-	-	-	-	-	-	-	-	-	-	-	-	-	-	-	-	-	-	7	7	7	7	7	7	7	7	7	7	7	7	-
		Coll			-	-	-	-	-	-	-	-	-	-	-	-	-	-	-	-	-	-	10	10	10	10	10	10	10	10	10	10	10	10	-
		Comp			-	-	-	-	-	-	-	-	-	-	-	-	-	-	-	-	-	-	√12	√12	√12	√12	12	12	12	12	12	12	12	12	-
		DCPD			-	-	-	-	-	-	-	-	-	-	-	-	-	-	-	-	-	-	12	11	9	9	9	9	9	9	9	9	9	9	-
INTREPID R/T 4DR	1149 00	AB			-	-	-	-	-	-	-	-	-	-	-	-	-	-	-	-	-	-	-	-	7	7	7	-	-	-	-	-	-	-	-
		Coll			-	-	-	-	-	-	-	-	-	-	-	-	-	-	-	-	-	-	-	-	13	13	13	-	-	-	-	-	-	-	-
		Comp			-	-	-	-	-	-	-	-	-	-	-	-	-	-	-	-	-	-	-	-	√17	√17	17	-	-	-	-	-	-	-	-
		DCPD			-	-	-	-	-	-	-	-	-	-	-	-	-	-	-	-	-	-	-	-	13	13	13	-	-	-	-	-	-	-	-
INTREPID SE 4DR	1164 01	AB			-	-	-	-	-	-	-	-	-	-	-	-	-	-	-	-	-	-	7	7	7	7	-	-	-	-	-	-	-	-	-
		Coll			-	-	-	-	-	-	-	-	-	-	-	-	-	-	-	-	-	-	11	10	9	9	-	-	-	-	-	-	-	-	-
		Comp			-	-	-	-	-	-	-	-	-	-	-	-	-	-	-	-	-	-	√13	√15	√13	√13	-	-	-	-	-	-	-	-	-
		DCPD			-	-	-	-	-	-	-	-	-	-	-	-	-	-	-	-	-	-	13	13	11	11	-	-	-	-	-	-	-	-	-
INTREPID SXT 4DR	1170 01	AB			-	-	-	-	-	-	-	-	-	-	-	-	-	-	-	-	-	-	7	7	-	-	-	-	-	-	-	-	-	-	-
		Coll			-	-	-	-	-	-	-	-	-	-	-	-	-	-	-	-	-	-	10	10	-	-	-	-	-	-	-	-	-	-	-
		Comp			-	-	-	-	-	-	-	-	-	-	-	-	-	-	-	-	-	-	√12	√12	-	-	-	-	-	-	-	-	-	-	-
		DCPD			-	-	-	-	-	-	-	-	-	-	-	-	-	-	-	-	-	-	12	11	-	-	-	-	-	-	-	-	-	-	-
LE BARON 2DR	1106 00	AB			-	-	-	-	-	-	-	-	-	-	-	-	-	-	-	-	-	-	-	-	-	-	-	-	-	-	-	-	-	7	-
		Coll			-	-	-	-	-	-	-	-	-	-	-	-	-	-	-	-	-	-	-	-	-	-	-	-	-	-	-	-	-	7	-
		Comp			-	-	-	-	-	-	-	-	-	-	-	-	-	-	-	-	-	-	-	-	-	-	-	-	-	-	-	-	-	4	-
		DCPD			-	-	-	-	-	-	-	-	-	-	-	-	-	-	-	-	-	-	-	-	-	-	-	-	-	-	-	-	-	6	-
LE BARON CONVERTIBLE	1125 00	AB			-	-	-	-	-	-	-	-	-	-	-	-	-	-	-	-	-	-	-	-	-	-	-	-	-	-	-	-	-	7	-
		Coll			-	-	-	-	-	-	-	-	-	-	-	-	-	-	-	-	-	-	-	-	-	-	-	-	-	-	-	-	-	5	-
		Comp			-	-	-	-	-	-	-	-	-	-	-	-	-	-	-	-	-	-	-	-	-	-	-	-	-	-	-	-	-	10	-
		DCPD			-	-	-	-	-	-	-	-	-	-	-	-	-	-	-	-	-	-	-	-	-	-	-	-	-	-	-	-	-	7	-
LE BARON GTC 2DR	1152 00	AB			-	-	-	-	-	-	-	-	-	-	-	-	-	-	-	-	-	-	-	-	-	-	-	-	-	-	-	-	-	7	-
		Coll			-	-	-	-	-	-	-	-	-	-	-	-	-	-	-	-	-	-	-	-	-	-	-	-	-	-	-	-	-	7	-
		Comp			-	-	-	-	-	-	-	-	-	-	-	-	-	-	-	-	-	-	-	-	-	-	-	-	-	-	-	-	-	6	-
		DCPD			-	-	-	-	-	-	-	-	-	-	-	-	-	-	-	-	-	-	-	-	-	-	-	-	-	-	-	-	-	7	-

√ - Approved Theft Deterrent System

MANUFACTURER/MODEL	CODE		24	23	22	21	20	19	18	17	16	15	14	13	12	11	10	09	08	07	06	05	04	03	02	01	00	99	98	97	96	95	94	93	92
CHRYSLER																																			
LE BARON GTC CONVERTIBLE	1153 00	AB			-	-	-	-	-	-	-	-	-	-	-	-	-	-	-	-	-	-	-	-	-	-	-	-	-	-	-	7	7	7	-
		Coll			-	-	-	-	-	-	-	-	-	-	-	-	-	-	-	-	-	-	-	-	-	-	-	-	-	-	-	4	4	4	-
		Comp			-	-	-	-	-	-	-	-	-	-	-	-	-	-	-	-	-	-	-	-	-	-	-	-	-	-	-	13	13	13	-
		DCPD			-	-	-	-	-	-	-	-	-	-	-	-	-	-	-	-	-	-	-	-	-	-	-	-	-	-	-	6	6	6	-
LE BARON LANDAU 4DR	1123 01	AB			-	-	-	-	-	-	-	-	-	-	-	-	-	-	-	-	-	-	-	-	-	-	-	-	-	-	-	-	8	8	-
		Coll			-	-	-	-	-	-	-	-	-	-	-	-	-	-	-	-	-	-	-	-	-	-	-	-	-	-	-	-	5	5	-
		Comp			-	-	-	-	-	-	-	-	-	-	-	-	-	-	-	-	-	-	-	-	-	-	-	-	-	-	-	-	6	6	-
		DCPD			-	-	-	-	-	-	-	-	-	-	-	-	-	-	-	-	-	-	-	-	-	-	-	-	-	-	-	-	6	6	-
LE BARON LE 4DR	1123 02	AB			-	-	-	-	-	-	-	-	-	-	-	-	-	-	-	-	-	-	-	-	-	-	-	-	-	-	-	-	8	8	-
		Coll			-	-	-	-	-	-	-	-	-	-	-	-	-	-	-	-	-	-	-	-	-	-	-	-	-	-	-	-	5	5	-
		Comp			-	-	-	-	-	-	-	-	-	-	-	-	-	-	-	-	-	-	-	-	-	-	-	-	-	-	-	-	6	6	-
		DCPD			-	-	-	-	-	-	-	-	-	-	-	-	-	-	-	-	-	-	-	-	-	-	-	-	-	-	-	-	6	6	-
LE BARON LX 2DR	1157 00	AB			-	-	-	-	-	-	-	-	-	-	-	-	-	-	-	-	-	-	-	-	-	-	-	-	-	-	-	-	-	7	-
		Coll			-	-	-	-	-	-	-	-	-	-	-	-	-	-	-	-	-	-	-	-	-	-	-	-	-	-	-	-	-	7	-
		Comp			-	-	-	-	-	-	-	-	-	-	-	-	-	-	-	-	-	-	-	-	-	-	-	-	-	-	-	-	-	6	-
		DCPD			-	-	-	-	-	-	-	-	-	-	-	-	-	-	-	-	-	-	-	-	-	-	-	-	-	-	-	-	-	7	-
LE BARON LX CONVERTIBLE	1158 00	AB			-	-	-	-	-	-	-	-	-	-	-	-	-	-	-	-	-	-	-	-	-	-	-	-	-	-	-	-	8	8	-
		Coll			-	-	-	-	-	-	-	-	-	-	-	-	-	-	-	-	-	-	-	-	-	-	-	-	-	-	-	-	7	7	-
		Comp			-	-	-	-	-	-	-	-	-	-	-	-	-	-	-	-	-	-	-	-	-	-	-	-	-	-	-	-	15	15	-
		DCPD			-	-	-	-	-	-	-	-	-	-	-	-	-	-	-	-	-	-	-	-	-	-	-	-	-	-	-	-	7	7	-
LHS 4DR	1166 00	AB			-	-	-	-	-	-	-	-	-	-	-	-	-	-	-	-	-	-	-	-	-	7	7	7	-	7	7	7	7	-	-
		Coll			-	-	-	-	-	-	-	-	-	-	-	-	-	-	-	-	-	-	-	-	-	14	14	14	-	14	14	14	14	-	-
		Comp			-	-	-	-	-	-	-	-	-	-	-	-	-	-	-	-	-	-	-	-	-	√13	√13	13	-	13	13	13	13	-	-
		DCPD			-	-	-	-	-	-	-	-	-	-	-	-	-	-	-	-	-	-	-	-	-	10	10	10	-	10	10	10	10	-	-
NEON 4DR	1180 00	AB			-	-	-	-	-	-	-	-	-	-	-	-	-	-	-	-	-	-	-	-	9	9	9	-	-	-	-	-	-	-	-
		Coll			-	-	-	-	-	-	-	-	-	-	-	-	-	-	-	-	-	-	-	-	10	10	10	-	-	-	-	-	-	-	-
		Comp			-	-	-	-	-	-	-	-	-	-	-	-	-	-	-	-	-	-	-	-	√9	√9	9	-	-	-	-	-	-	-	-
		DCPD			-	-	-	-	-	-	-	-	-	-	-	-	-	-	-	-	-	-	-	-	11	11	11	-	-	-	-	-	-	-	-
NEON LE 4DR	1180 02	AB			-	-	-	-	-	-	-	-	-	-	-	-	-	-	-	-	-	-	-	-	9	9	9	-	-	-	-	-	-	-	-
		Coll			-	-	-	-	-	-	-	-	-	-	-	-	-	-	-	-	-	-	-	-	10	10	10	-	-	-	-	-	-	-	-
		Comp			-	-	-	-	-	-	-	-	-	-	-	-	-	-	-	-	-	-	-	-	√9	√9	9	-	-	-	-	-	-	-	-
		DCPD			-	-	-	-	-	-	-	-	-	-	-	-	-	-	-	-	-	-	-	-	11	11	11	-	-	-	-	-	-	-	-
NEON LX 4DR	1180 01	AB			-	-	-	-	-	-	-	-	-	-	-	-	-	-	-	-	-	-	-	-	9	9	9	-	-	-	-	-	-	-	-
		Coll			-	-	-	-	-	-	-	-	-	-	-	-	-	-	-	-	-	-	-	-	10	10	10	-	-	-	-	-	-	-	-
		Comp			-	-	-	-	-	-	-	-	-	-	-	-	-	-	-	-	-	-	-	-	√9	√9	9	-	-	-	-	-	-	-	-
		DCPD			-	-	-	-	-	-	-	-	-	-	-	-	-	-	-	-	-	-	-	-	11	11	11	-	-	-	-	-	-	-	-
NEON R/T 4DR	1180 03	AB			-	-	-	-	-	-	-	-	-	-	-	-	-	-	-	-	-	-	-	-	9	9	-	-	-	-	-	-	-	-	-
		Coll			-	-	-	-	-	-	-	-	-	-	-	-	-	-	-	-	-	-	-	-	10	10	-	-	-	-	-	-	-	-	-
		Comp			-	-	-	-	-	-	-	-	-	-	-	-	-	-	-	-	-	-	-	-	√9	√9	-	-	-	-	-	-	-	-	-
		DCPD			-	-	-	-	-	-	-	-	-	-	-	-	-	-	-	-	-	-	-	-	11	11	-	-	-	-	-	-	-	-	-
NEW YORKER 4DR	1112 00	AB			-	-	-	-	-	-	-	-	-	-	-	-	-	-	-	-	-	-	-	-	-	-	-	-	-	-	7	7	7	-	-
		Coll			-	-	-	-	-	-	-	-	-	-	-	-	-	-	-	-	-	-	-	-	-	-	-	-	-	-	8	8	8	-	-
		Comp			-	-	-	-	-	-	-	-	-	-	-	-	-	-	-	-	-	-	-	-	-	-	-	-	-	-	7	7	7	-	-
		DCPD			-	-	-	-	-	-	-	-	-	-	-	-	-	-	-	-	-	-	-	-	-	-	-	-	-	-	9	9	9	-	-

√ - Approved Theft Deterrent System

MANUFACTURER/MODEL	CODE		24	23	22	21	20	19	18	17	16	15	14	13	12	11	10	09	08	07	06	05	04	03	02	01	00	99	98	97	96	95	94	93	92
CHRYSLER																																			
NEW YORKER FIFTH AVENUE 4DR	1122 00	AB			-	-	-	-	-	-	-	-	-	-	-	-	-	-	-	-	-	-	-	-	-	-	-	-	-	-	-	-	-	8	-
		Coll			-	-	-	-	-	-	-	-	-	-	-	-	-	-	-	-	-	-	-	-	-	-	-	-	-	-	-	-	-	6	-
		Comp			-	-	-	-	-	-	-	-	-	-	-	-	-	-	-	-	-	-	-	-	-	-	-	-	-	-	-	-	-	6	-
		DCPD			-	-	-	-	-	-	-	-	-	-	-	-	-	-	-	-	-	-	-	-	-	-	-	-	-	-	-	-	-	8	-
NEW YORKER SALON 4DR	1112 01	AB			-	-	-	-	-	-	-	-	-	-	-	-	-	-	-	-	-	-	-	-	-	-	-	-	-	-	-	-	-	7	-
		Coll			-	-	-	-	-	-	-	-	-	-	-	-	-	-	-	-	-	-	-	-	-	-	-	-	-	-	-	-	-	8	-
		Comp			-	-	-	-	-	-	-	-	-	-	-	-	-	-	-	-	-	-	-	-	-	-	-	-	-	-	-	-	-	7	-
		DCPD			-	-	-	-	-	-	-	-	-	-	-	-	-	-	-	-	-	-	-	-	-	-	-	-	-	-	-	-	-	9	-
PROWLER CONVERTIBLE	1177 00	AB			-	-	-	-	-	-	-	-	-	-	-	-	-	-	-	-	-	-	-	-	7	7	-	-	-	-	-	-	-	-	-
		Coll			-	-	-	-	-	-	-	-	-	-	-	-	-	-	-	-	-	-	-	-	13	13	-	-	-	-	-	-	-	-	-
		Comp			-	-	-	-	-	-	-	-	-	-	-	-	-	-	-	-	-	-	-	-	19	19	-	-	-	-	-	-	-	-	-
		DCPD			-	-	-	-	-	-	-	-	-	-	-	-	-	-	-	-	-	-	-	-	13	13	-	-	-	-	-	-	-	-	-
SEBRING 2DR	1456 00	AB			-	-	-	-	-	-	-	-	-	-	-	-	-	-	-	-	-	8	8	-	-	-	-	-	-	-	-	-	-	-	-
		Coll			-	-	-	-	-	-	-	-	-	-	-	-	-	-	-	-	-	15	14	-	-	-	-	-	-	-	-	-	-	-	-
		Comp			-	-	-	-	-	-	-	-	-	-	-	-	-	-	-	-	-	√14	√14	-	-	-	-	-	-	-	-	-	-	-	-
		DCPD			-	-	-	-	-	-	-	-	-	-	-	-	-	-	-	-	-	14	13	-	-	-	-	-	-	-	-	-	-	-	-
SEBRING 4DR	1189 00	AB			-	-	-	-	-	-	-	-	-	-	-	-	-	-	-	11	9	8	8	-	-	-	-	-	-	-	-	-	-	-	-
		Coll			-	-	-	-	-	-	-	-	-	-	-	-	-	-	-	22	17	14	12	-	-	-	-	-	-	-	-	-	-	-	-
		Comp			-	-	-	-	-	-	-	-	-	-	-	-	-	-	-	√12	√11	√10	√9	-	-	-	-	-	-	-	-	-	-	-	-
		DCPD			-	-	-	-	-	-	-	-	-	-	-	-	-	-	-	24	15	13	11	-	-	-	-	-	-	-	-	-	-	-	-
SEBRING CONVERTIBLE	1114 00	AB			-	-	-	-	-	-	-	-	-	-	-	-	-	-	-	-	7	7	7	-	-	-	-	-	-	-	-	-	-	-	-
		Coll			-	-	-	-	-	-	-	-	-	-	-	-	-	-	-	-	17	16	14	-	-	-	-	-	-	-	-	-	-	-	-
		Comp			-	-	-	-	-	-	-	-	-	-	-	-	-	-	-	-	√22	√20	√18	-	-	-	-	-	-	-	-	-	-	-	-
		DCPD			-	-	-	-	-	-	-	-	-	-	-	-	-	-	-	-	19	16	14	-	-	-	-	-	-	-	-	-	-	-	-
SEBRING GTC CONVERTIBLE	1171 02	AB			-	-	-	-	-	-	-	-	-	-	-	-	-	-	-	-	7	7	7	7	7	-	-	-	-	-	-	-	-	-	-
		Coll			-	-	-	-	-	-	-	-	-	-	-	-	-	-	-	-	16	16	14	13	11	-	-	-	-	-	-	-	-	-	-
		Comp			-	-	-	-	-	-	-	-	-	-	-	-	-	-	-	-	√23	√22	√19	√21	√17	-	-	-	-	-	-	-	-	-	-
		DCPD			-	-	-	-	-	-	-	-	-	-	-	-	-	-	-	-	17	16	13	12	11	-	-	-	-	-	-	-	-	-	-
SEBRING JX CONVERTIBLE	1171 00	AB			-	-	-	-	-	-	-	-	-	-	-	-	-	-	-	-	-	-	-	-	-	7	7	7	7	7	7	-	-	-	-
		Coll			-	-	-	-	-	-	-	-	-	-	-	-	-	-	-	-	-	-	-	-	-	11	11	11	11	11	11	-	-	-	-
		Comp			-	-	-	-	-	-	-	-	-	-	-	-	-	-	-	-	-	-	-	-	-	17	17	17	17	17	17	-	-	-	-
		DCPD			-	-	-	-	-	-	-	-	-	-	-	-	-	-	-	-	-	-	-	-	-	11	11	11	11	11	11	-	-	-	-
SEBRING JXi CONVERTIBLE	1172 00	AB			-	-	-	-	-	-	-	-	-	-	-	-	-	-	-	-	-	-	-	-	7	7	7	7	7	7	7	-	-	-	-
		Coll			-	-	-	-	-	-	-	-	-	-	-	-	-	-	-	-	-	-	-	-	9	9	9	9	9	9	9	-	-	-	-
		Comp			-	-	-	-	-	-	-	-	-	-	-	-	-	-	-	-	-	-	-	-	√17	√17	√17	17	17	17	17	-	-	-	-
		DCPD			-	-	-	-	-	-	-	-	-	-	-	-	-	-	-	-	-	-	-	-	10	10	10	10	10	10	10	-	-	-	-
SEBRING LIMITED 2DR	1169 01	AB			-	-	-	-	-	-	-	-	-	-	-	-	-	-	-	-	-	8	8	-	-	-	-	-	-	-	-	-	-	-	-
		Coll			-	-	-	-	-	-	-	-	-	-	-	-	-	-	-	-	-	17	17	-	-	-	-	-	-	-	-	-	-	-	-
		Comp			-	-	-	-	-	-	-	-	-	-	-	-	-	-	-	-	-	√19	√15	-	-	-	-	-	-	-	-	-	-	-	-
		DCPD			-	-	-	-	-	-	-	-	-	-	-	-	-	-	-	-	-	15	15	-	-	-	-	-	-	-	-	-	-	-	-
SEBRING LIMITED 4DR	1190 01	AB			-	-	-	-	-	-	-	-	-	-	-	-	11	11	11	11	9	9	8	-	-	-	-	-	-	-	-	-	-	-	-
		Coll			-	-	-	-	-	-	-	-	-	-	-	-	26	22	21	20	15	14	12	-	-	-	-	-	-	-	-	-	-	-	-
		Comp			-	-	-	-	-	-	-	-	-	-	-	-	17	15	14	√14	√11	√9	√8	-	-	-	-	-	-	-	-	-	-	-	-
		DCPD			-	-	-	-	-	-	-	-	-	-	-	-	24	22	20	17	14	14	12	-	-	-	-	-	-	-	-	-	-	-	-

√ - Approved Theft Deterrent System

MANUFACTURER/MODEL	CODE		24	23	22	21	20	19	18	17	16	15	14	13	12	11	10	09	08	07	06	05	04	03	02	01	00	99	98	97	96	95	94	93	92
CHRYSLER																																			
SEBRING LIMITED 4DR AWD	1471 00	AB			-	-	-	-	-	-	-	-	-	-	-	-	-	-	10	-	-	-	-	-	-	-	-	-	-	-	-	-	-	-	-
		Coll			-	-	-	-	-	-	-	-	-	-	-	-	-	-	28	-	-	-	-	-	-	-	-	-	-	-	-	-	-	-	-
		Comp			-	-	-	-	-	-	-	-	-	-	-	-	-	-	19	-	-	-	-	-	-	-	-	-	-	-	-	-	-	-	-
		DCPD			-	-	-	-	-	-	-	-	-	-	-	-	-	-	26	-	-	-	-	-	-	-	-	-	-	-	-	-	-	-	-
SEBRING LIMITED CONVERTIBLE	1172 02	AB			-	-	-	-	-	-	-	-	-	-	-	-	7	7	7	-	8	7	7	7	7	7	-	-	-	-	-	-	-	-	-
		Coll			-	-	-	-	-	-	-	-	-	-	-	-	20	18	18	-	14	14	13	12	9	9	-	-	-	-	-	-	-	-	-
		Comp			-	-	-	-	-	-	-	-	-	-	-	-	21	19	19	-	√21	√18	√18	√18	√17	√17	-	-	-	-	-	-	-	-	-
		DCPD			-	-	-	-	-	-	-	-	-	-	-	-	21	20	20	-	17	16	14	13	10	10	-	-	-	-	-	-	-	-	-
SEBRING LX 2DR	1168 00	AB			-	-	-	-	-	-	-	-	-	-	-	-	-	-	-	-	-	-	-	8	8	8	8	8	8	8	8	8	-	-	-
		Coll			-	-	-	-	-	-	-	-	-	-	-	-	-	-	-	-	-	-	-	18	18	18	18	18	18	18	18	18	-	-	-
		Comp			-	-	-	-	-	-	-	-	-	-	-	-	-	-	-	-	-	-	-	15	15	15	15	15	15	15	15	15	-	-	-
		DCPD			-	-	-	-	-	-	-	-	-	-	-	-	-	-	-	-	-	-	-	15	15	15	15	15	15	15	15	15	-	-	-
SEBRING LX 4DR	1175 00	AB			-	-	-	-	-	-	-	-	-	-	-	-	11	11	11	-	-	-	8	8	8	8	-	-	-	-	-	-	-	-	-
		Coll			-	-	-	-	-	-	-	-	-	-	-	-	27	24	22	-	-	-	11	10	10	10	-	-	-	-	-	-	-	-	-
		Comp			-	-	-	-	-	-	-	-	-	-	-	-	15	14	13	-	-	-	√9	√9	√9	9	-	-	-	-	-	-	-	-	-
		DCPD			-	-	-	-	-	-	-	-	-	-	-	-	25	23	20	-	-	-	11	10	9	9	-	-	-	-	-	-	-	-	-
SEBRING LX CONVERTIBLE	1171 01	AB			-	-	-	-	-	-	-	-	-	-	-	-	7	7	7	-	-	-	7	7	7	7	-	7	-	-	-	-	-	-	-
		Coll			-	-	-	-	-	-	-	-	-	-	-	-	21	17	17	-	-	-	14	13	11	11	-	11	-	-	-	-	-	-	-
		Comp			-	-	-	-	-	-	-	-	-	-	-	-	19	17	17	-	-	-	√19	√21	√17	17	-	17	-	-	-	-	-	-	-
		DCPD			-	-	-	-	-	-	-	-	-	-	-	-	23	20	20	-	-	-	13	12	11	11	-	11	-	-	-	-	-	-	-
SEBRING LXi 2DR	1169 00	AB			-	-	-	-	-	-	-	-	-	-	-	-	-	-	-	-	-	-	-	8	8	8	8	8	8	8	8	8	-	-	-
		Coll			-	-	-	-	-	-	-	-	-	-	-	-	-	-	-	-	-	-	-	17	17	17	17	17	17	17	17	17	-	-	-
		Comp			-	-	-	-	-	-	-	-	-	-	-	-	-	-	-	-	-	-	-	15	15	15	15	15	15	15	15	15	-	-	-
		DCPD			-	-	-	-	-	-	-	-	-	-	-	-	-	-	-	-	-	-	-	15	15	15	15	15	15	15	15	15	-	-	-
SEBRING LXi 4DR	1176 00	AB			-	-	-	-	-	-	-	-	-	-	-	-	-	-	-	-	-	-	8	8	8	8	-	-	-	-	-	-	-	-	-
		Coll			-	-	-	-	-	-	-	-	-	-	-	-	-	-	-	-	-	-	15	13	12	12	-	-	-	-	-	-	-	-	-
		Comp			-	-	-	-	-	-	-	-	-	-	-	-	-	-	-	-	-	-	√13	√12	√12	12	-	-	-	-	-	-	-	-	-
		DCPD			-	-	-	-	-	-	-	-	-	-	-	-	-	-	-	-	-	-	11	10	10	10	-	-	-	-	-	-	-	-	-
SEBRING LXi CONVERTIBLE	1172 01	AB			-	-	-	-	-	-	-	-	-	-	-	-	-	-	-	-	-	-	7	7	7	7	-	-	-	-	-	-	-	-	-
		Coll			-	-	-	-	-	-	-	-	-	-	-	-	-	-	-	-	-	-	13	12	9	9	-	-	-	-	-	-	-	-	-
		Comp			-	-	-	-	-	-	-	-	-	-	-	-	-	-	-	-	-	-	√18	√18	√17	√17	-	-	-	-	-	-	-	-	-
		DCPD			-	-	-	-	-	-	-	-	-	-	-	-	-	-	-	-	-	-	14	13	10	10	-	-	-	-	-	-	-	-	-
SEBRING TOURING 4DR	1190 00	AB			-	-	-	-	-	-	-	-	-	-	-	-	11	11	11	11	9	9	8	-	-	-	-	-	-	-	-	-	-	-	-
		Coll			-	-	-	-	-	-	-	-	-	-	-	-	26	22	21	20	15	14	12	-	-	-	-	-	-	-	-	-	-	-	-
		Comp			-	-	-	-	-	-	-	-	-	-	-	-	17	15	14	√14	√11	√9	√8	-	-	-	-	-	-	-	-	-	-	-	-
		DCPD			-	-	-	-	-	-	-	-	-	-	-	-	24	22	20	17	14	14	12	-	-	-	-	-	-	-	-	-	-	-	-
SEBRING TOURING CONVERTIBLE	1172 03	AB			-	-	-	-	-	-	-	-	-	-	-	-	7	7	7	-	8	7	7	-	-	-	-	-	-	-	-	-	-	-	-
		Coll			-	-	-	-	-	-	-	-	-	-	-	-	20	18	18	-	14	14	13	-	-	-	-	-	-	-	-	-	-	-	-
		Comp			-	-	-	-	-	-	-	-	-	-	-	-	21	19	19	-	√21	√18	√18	-	-	-	-	-	-	-	-	-	-	-	-
		DCPD			-	-	-	-	-	-	-	-	-	-	-	-	21	20	20	-	17	16	14	-	-	-	-	-	-	-	-	-	-	-	-

√ - Approved Theft Deterrent System

MANUFACTURER/MODEL	CODE		24	23	22	21	20	19	18	17	16	15	14	13	12	11	10	09	08	07	06	05	04	03	02	01	00	99	98	97	96	95	94	93	92
CHRYSLER TRUCK/VAN																																			
ASPEN HYBRID 4DR 4WD	2839 00	AB			-	-	-	-	-	-	-	-	-	-	-	-	-	9	-	-	-	-	-	-	-	-	-	-	-	-	-	-	-	-	-
		Coll			-	-	-	-	-	-	-	-	-	-	-	-	-	25	-	-	-	-	-	-	-	-	-	-	-	-	-	-	-	-	-
		Comp			-	-	-	-	-	-	-	-	-	-	-	-	-	29	-	-	-	-	-	-	-	-	-	-	-	-	-	-	-	-	-
		DCPD			-	-	-	-	-	-	-	-	-	-	-	-	-	21	-	-	-	-	-	-	-	-	-	-	-	-	-	-	-	-	-
ASPEN LIMITED 4DR 2WD	2809 00	AB			-	-	-	-	-	-	-	-	-	-	-	-	-	10	10	10	-	-	-	-	-	-	-	-	-	-	-	-	-	-	-
		Coll			-	-	-	-	-	-	-	-	-	-	-	-	-	32	31	31	-	-	-	-	-	-	-	-	-	-	-	-	-	-	-
		Comp			-	-	-	-	-	-	-	-	-	-	-	-	-	34	32	√27	-	-	-	-	-	-	-	-	-	-	-	-	-	-	-
		DCPD			-	-	-	-	-	-	-	-	-	-	-	-	-	32	31	32	-	-	-	-	-	-	-	-	-	-	-	-	-	-	-
ASPEN LIMITED 4DR 4WD	2808 00	AB			-	-	-	-	-	-	-	-	-	-	-	-	-	9	9	9	-	-	-	-	-	-	-	-	-	-	-	-	-	-	-
		Coll			-	-	-	-	-	-	-	-	-	-	-	-	-	27	23	23	-	-	-	-	-	-	-	-	-	-	-	-	-	-	-
		Comp			-	-	-	-	-	-	-	-	-	-	-	-	-	31	29	√29	-	-	-	-	-	-	-	-	-	-	-	-	-	-	-
		DCPD			-	-	-	-	-	-	-	-	-	-	-	-	-	25	22	21	-	-	-	-	-	-	-	-	-	-	-	-	-	-	-
GRAND VOYAGER	1181 00	AB			-	-	-	-	-	-	-	-	-	-	-	-	-	-	-	-	-	-	-	-	-	-	8	-	-	-	-	-	-	-	-
		Coll			-	-	-	-	-	-	-	-	-	-	-	-	-	-	-	-	-	-	-	-	-	-	12	-	-	-	-	-	-	-	-
		Comp			-	-	-	-	-	-	-	-	-	-	-	-	-	-	-	-	-	-	-	-	-	-	12	-	-	-	-	-	-	-	-
		DCPD			-	-	-	-	-	-	-	-	-	-	-	-	-	-	-	-	-	-	-	-	-	-	12	-	-	-	-	-	-	-	-
GRAND VOYAGER SE	1183 00	AB			-	-	-	-	-	-	-	-	-	-	-	-	-	-	-	-	-	-	-	-	-	-	8	-	-	-	-	-	-	-	-
		Coll			-	-	-	-	-	-	-	-	-	-	-	-	-	-	-	-	-	-	-	-	-	-	12	-	-	-	-	-	-	-	-
		Comp			-	-	-	-	-	-	-	-	-	-	-	-	-	-	-	-	-	-	-	-	-	-	12	-	-	-	-	-	-	-	-
		DCPD			-	-	-	-	-	-	-	-	-	-	-	-	-	-	-	-	-	-	-	-	-	-	13	-	-	-	-	-	-	-	-
PACIFICA 4DR 2WD	1186 00	AB			-	-	-	-	-	-	-	-	-	-	-	-	-	-	-	10	10	10	10	-	-	-	-	-	-	-	-	-	-	-	-
		Coll			-	-	-	-	-	-	-	-	-	-	-	-	-	-	-	26	25	24	21	-	-	-	-	-	-	-	-	-	-	-	-
		Comp			-	-	-	-	-	-	-	-	-	-	-	-	-	-	-	√23	√22	√21	√20	-	-	-	-	-	-	-	-	-	-	-	-
		DCPD			-	-	-	-	-	-	-	-	-	-	-	-	-	-	-	25	24	23	21	-	-	-	-	-	-	-	-	-	-	-	-
PACIFICA 4DR AWD	1187 00	AB			-	-	-	-	-	-	-	-	-	-	-	-	-	-	-	9	9	9	9	-	-	-	-	-	-	-	-	-	-	-	-
		Coll			-	-	-	-	-	-	-	-	-	-	-	-	-	-	-	26	25	22	21	-	-	-	-	-	-	-	-	-	-	-	-
		Comp			-	-	-	-	-	-	-	-	-	-	-	-	-	-	-	√27	√27	√24	√25	-	-	-	-	-	-	-	-	-	-	-	-
		DCPD			-	-	-	-	-	-	-	-	-	-	-	-	-	-	-	25	23	22	19	-	-	-	-	-	-	-	-	-	-	-	-
PACIFICA HYBRID	2883 01	AB			-	-	-	-	-	9	-	-	-	-	-	-	-	-	-	-	-	-	-	-	-	-	-	-	-	-	-	-	-	-	-
		Coll			-	-	-	-	-	35	-	-	-	-	-	-	-	-	-	-	-	-	-	-	-	-	-	-	-	-	-	-	-	-	-
		Comp			-	-	-	-	-	38	-	-	-	-	-	-	-	-	-	-	-	-	-	-	-	-	-	-	-	-	-	-	-	-	-
		DCPD			-	-	-	-	-	39	-	-	-	-	-	-	-	-	-	-	-	-	-	-	-	-	-	-	-	-	-	-	-	-	-
PACIFICA L	2882 02	AB			-	-	9	9	9	-	-	-	-	-	-	-	-	-	-	-	-	-	-	-	-	-	-	-	-	-	-	-	-	-	-
		Coll			-	-	33	33	33	-	-	-	-	-	-	-	-	-	-	-	-	-	-	-	-	-	-	-	-	-	-	-	-	-	-
		Comp			-	-	37	35	36	-	-	-	-	-	-	-	-	-	-	-	-	-	-	-	-	-	-	-	-	-	-	-	-	-	-
		DCPD			-	-	39	39	37	-	-	-	-	-	-	-	-	-	-	-	-	-	-	-	-	-	-	-	-	-	-	-	-	-	-
PACIFICA LIMITED	2880 01	AB			-	8	9	9	9	9	-	-	-	-	-	-	-	-	-	-	-	-	-	-	-	-	-	-	-	-	-	-	-	-	-
		Coll			-	38	36	36	34	34	-	-	-	-	-	-	-	-	-	-	-	-	-	-	-	-	-	-	-	-	-	-	-	-	-
		Comp			-	38	38	38	37	37	-	-	-	-	-	-	-	-	-	-	-	-	-	-	-	-	-	-	-	-	-	-	-	-	-
		DCPD			-	42	42	43	39	39	-	-	-	-	-	-	-	-	-	-	-	-	-	-	-	-	-	-	-	-	-	-	-	-	-
PACIFICA LIMITED 4DR 2WD	1186 03	AB			-	-	-	-	-	-	-	-	-	-	-	-	-	-	10	10	10	-	-	-	-	-	-	-	-	-	-	-	-	-	-
		Coll			-	-	-	-	-	-	-	-	-	-	-	-	-	-	29	26	25	-	-	-	-	-	-	-	-	-	-	-	-	-	-
		Comp			-	-	-	-	-	-	-	-	-	-	-	-	-	-	24	√23	√22	-	-	-	-	-	-	-	-	-	-	-	-	-	-
		DCPD			-	-	-	-	-	-	-	-	-	-	-	-	-	-	27	25	24	-	-	-	-	-	-	-	-	-	-	-	-	-	-

√ - Approved Theft Deterrent System

MANUFACTURER/MODEL	CODE		24	23	22	21	20	19	18	17	16	15	14	13	12	11	10	09	08	07	06	05	04	03	02	01	00	99	98	97	96	95	94	93	92
CHRYSLER TRUCK/VAN																																			
PACIFICA LIMITED 4DR AWD	1187 02	AB			-	-	-	-	-	-	-	-	-	-	-	-	-	-	9	9	9	9	-	-	-	-	-	-	-	-	-	-	-	-	-
		Coll			-	-	-	-	-	-	-	-	-	-	-	-	-	-	30	26	25	22	-	-	-	-	-	-	-	-	-	-	-	-	-
		Comp			-	-	-	-	-	-	-	-	-	-	-	-	-	-	32	√27	√27	√24	-	-	-	-	-	-	-	-	-	-	-	-	-
		DCPD			-	-	-	-	-	-	-	-	-	-	-	-	-	-	29	25	23	22	-	-	-	-	-	-	-	-	-	-	-	-	-
PACIFICA LIMITED AWD	2886 02	AB			-	9	-	-	-	-	-	-	-	-	-	-	-	-	-	-	-	-	-	-	-	-	-	-	-	-	-	-	-	-	-
		Coll			-	36	-	-	-	-	-	-	-	-	-	-	-	-	-	-	-	-	-	-	-	-	-	-	-	-	-	-	-	-	-
		Comp			-	35	-	-	-	-	-	-	-	-	-	-	-	-	-	-	-	-	-	-	-	-	-	-	-	-	-	-	-	-	-
		DCPD			-	38	-	-	-	-	-	-	-	-	-	-	-	-	-	-	-	-	-	-	-	-	-	-	-	-	-	-	-	-	-
PACIFICA LIMITED HYBRID	2883 02	AB			-	8	9	9	9	-	-	-	-	-	-	-	-	-	-	-	-	-	-	-	-	-	-	-	-	-	-	-	-	-	-
		Coll			-	34	34	34	34	-	-	-	-	-	-	-	-	-	-	-	-	-	-	-	-	-	-	-	-	-	-	-	-	-	-
		Comp			-	41	41	41	41	-	-	-	-	-	-	-	-	-	-	-	-	-	-	-	-	-	-	-	-	-	-	-	-	-	-
		DCPD			-	41	41	41	40	-	-	-	-	-	-	-	-	-	-	-	-	-	-	-	-	-	-	-	-	-	-	-	-	-	-
PACIFICA LX	2882 00	AB			-	-	9	9	9	9	-	-	-	-	-	-	-	-	-	-	-	-	-	-	-	-	-	-	-	-	-	-	-	-	-
		Coll			-	-	33	33	33	32	-	-	-	-	-	-	-	-	-	-	-	-	-	-	-	-	-	-	-	-	-	-	-	-	-
		Comp			-	-	37	35	36	35	-	-	-	-	-	-	-	-	-	-	-	-	-	-	-	-	-	-	-	-	-	-	-	-	-
		DCPD			-	-	39	39	37	36	-	-	-	-	-	-	-	-	-	-	-	-	-	-	-	-	-	-	-	-	-	-	-	-	-
PACIFICA LX 4DR 2WD	1186 02	AB			-	-	-	-	-	-	-	-	-	-	-	-	-	-	10	-	-	-	-	-	-	-	-	-	-	-	-	-	-	-	-
		Coll			-	-	-	-	-	-	-	-	-	-	-	-	-	-	29	-	-	-	-	-	-	-	-	-	-	-	-	-	-	-	-
		Comp			-	-	-	-	-	-	-	-	-	-	-	-	-	-	24	-	-	-	-	-	-	-	-	-	-	-	-	-	-	-	-
		DCPD			-	-	-	-	-	-	-	-	-	-	-	-	-	-	27	-	-	-	-	-	-	-	-	-	-	-	-	-	-	-	-
PACIFICA LX 4DR AWD	1187 03	AB			-	-	-	-	-	-	-	-	-	-	-	-	-	-	9	-	-	-	-	-	-	-	-	-	-	-	-	-	-	-	-
		Coll			-	-	-	-	-	-	-	-	-	-	-	-	-	-	30	-	-	-	-	-	-	-	-	-	-	-	-	-	-	-	-
		Comp			-	-	-	-	-	-	-	-	-	-	-	-	-	-	32	-	-	-	-	-	-	-	-	-	-	-	-	-	-	-	-
		DCPD			-	-	-	-	-	-	-	-	-	-	-	-	-	-	29	-	-	-	-	-	-	-	-	-	-	-	-	-	-	-	-
PACIFICA PINNACLE	2880 03	AB			-	8	-	-	-	-	-	-	-	-	-	-	-	-	-	-	-	-	-	-	-	-	-	-	-	-	-	-	-	-	-
		Coll			-	38	-	-	-	-	-	-	-	-	-	-	-	-	-	-	-	-	-	-	-	-	-	-	-	-	-	-	-	-	-
		Comp			-	38	-	-	-	-	-	-	-	-	-	-	-	-	-	-	-	-	-	-	-	-	-	-	-	-	-	-	-	-	-
		DCPD			-	42	-	-	-	-	-	-	-	-	-	-	-	-	-	-	-	-	-	-	-	-	-	-	-	-	-	-	-	-	-
PACIFICA PINNACLE AWD	2886 03	AB			-	9	-	-	-	-	-	-	-	-	-	-	-	-	-	-	-	-	-	-	-	-	-	-	-	-	-	-	-	-	-
		Coll			-	36	-	-	-	-	-	-	-	-	-	-	-	-	-	-	-	-	-	-	-	-	-	-	-	-	-	-	-	-	-
		Comp			-	35	-	-	-	-	-	-	-	-	-	-	-	-	-	-	-	-	-	-	-	-	-	-	-	-	-	-	-	-	-
		DCPD			-	38	-	-	-	-	-	-	-	-	-	-	-	-	-	-	-	-	-	-	-	-	-	-	-	-	-	-	-	-	-
PACIFICA PINNACLE HYBRID	2883 07	AB			-	8	-	-	-	-	-	-	-	-	-	-	-	-	-	-	-	-	-	-	-	-	-	-	-	-	-	-	-	-	-
		Coll			-	34	-	-	-	-	-	-	-	-	-	-	-	-	-	-	-	-	-	-	-	-	-	-	-	-	-	-	-	-	-
		Comp			-	41	-	-	-	-	-	-	-	-	-	-	-	-	-	-	-	-	-	-	-	-	-	-	-	-	-	-	-	-	-
		DCPD			-	41	-	-	-	-	-	-	-	-	-	-	-	-	-	-	-	-	-	-	-	-	-	-	-	-	-	-	-	-	-
PACIFICA PLATINUM HYBRID	2883 00	AB			-	-	-	-	-	9	-	-	-	-	-	-	-	-	-	-	-	-	-	-	-	-	-	-	-	-	-	-	-	-	-
		Coll			-	-	-	-	-	35	-	-	-	-	-	-	-	-	-	-	-	-	-	-	-	-	-	-	-	-	-	-	-	-	-
		Comp			-	-	-	-	-	38	-	-	-	-	-	-	-	-	-	-	-	-	-	-	-	-	-	-	-	-	-	-	-	-	-
		DCPD			-	-	-	-	-	39	-	-	-	-	-	-	-	-	-	-	-	-	-	-	-	-	-	-	-	-	-	-	-	-	-
PACIFICA TOURING	2882 01	AB			-	8	9	9	9	9	-	-	-	-	-	-	-	-	-	-	-	-	-	-	-	-	-	-	-	-	-	-	-	-	-
		Coll			-	33	33	33	33	32	-	-	-	-	-	-	-	-	-	-	-	-	-	-	-	-	-	-	-	-	-	-	-	-	-
		Comp			-	37	37	35	36	35	-	-	-	-	-	-	-	-	-	-	-	-	-	-	-	-	-	-	-	-	-	-	-	-	-
		DCPD			-	39	39	39	37	36	-	-	-	-	-	-	-	-	-	-	-	-	-	-	-	-	-	-	-	-	-	-	-	-	-

√ - Approved Theft Deterrent System

MANUFACTURER/MODEL	CODE		24	23	22	21	20	19	18	17	16	15	14	13	12	11	10	09	08	07	06	05	04	03	02	01	00	99	98	97	96	95	94	93	92
CHRYSLER TRUCK/VAN																																			
PACIFICA TOURING 4DR 2WD	1186 01	AB			-	-	-	-	-	-	-	-	-	-	-	-	-	-	10	10	10	10	-	-	-	-	-	-	-	-	-	-	-	-	-
		Coll			-	-	-	-	-	-	-	-	-	-	-	-	-	-	29	26	25	24	-	-	-	-	-	-	-	-	-	-	-	-	-
		Comp			-	-	-	-	-	-	-	-	-	-	-	-	-	-	24	√23	√22	√21	-	-	-	-	-	-	-	-	-	-	-	-	-
		DCPD			-	-	-	-	-	-	-	-	-	-	-	-	-	-	27	25	24	23	-	-	-	-	-	-	-	-	-	-	-	-	-
PACIFICA TOURING 4DR AWD	1187 01	AB			-	-	-	-	-	-	-	-	-	-	-	-	-	-	9	9	9	9	-	-	-	-	-	-	-	-	-	-	-	-	-
		Coll			-	-	-	-	-	-	-	-	-	-	-	-	-	-	30	26	25	22	-	-	-	-	-	-	-	-	-	-	-	-	-
		Comp			-	-	-	-	-	-	-	-	-	-	-	-	-	-	32	√27	√27	√24	-	-	-	-	-	-	-	-	-	-	-	-	-
		DCPD			-	-	-	-	-	-	-	-	-	-	-	-	-	-	29	25	23	22	-	-	-	-	-	-	-	-	-	-	-	-	-
PACIFICA TOURING AWD	2885 00	AB			-	8	-	-	-	-	-	-	-	-	-	-	-	-	-	-	-	-	-	-	-	-	-	-	-	-	-	-	-	-	-
		Coll			-	33	-	-	-	-	-	-	-	-	-	-	-	-	-	-	-	-	-	-	-	-	-	-	-	-	-	-	-	-	-
		Comp			-	36	-	-	-	-	-	-	-	-	-	-	-	-	-	-	-	-	-	-	-	-	-	-	-	-	-	-	-	-	-
		DCPD			-	37	-	-	-	-	-	-	-	-	-	-	-	-	-	-	-	-	-	-	-	-	-	-	-	-	-	-	-	-	-
PACIFICA TOURING HYBRID	2883 05	AB			-	8	9	-	-	-	-	-	-	-	-	-	-	-	-	-	-	-	-	-	-	-	-	-	-	-	-	-	-	-	-
		Coll			-	34	34	-	-	-	-	-	-	-	-	-	-	-	-	-	-	-	-	-	-	-	-	-	-	-	-	-	-	-	-
		Comp			-	41	41	-	-	-	-	-	-	-	-	-	-	-	-	-	-	-	-	-	-	-	-	-	-	-	-	-	-	-	-
		DCPD			-	41	41	-	-	-	-	-	-	-	-	-	-	-	-	-	-	-	-	-	-	-	-	-	-	-	-	-	-	-	-
PACIFICA TOURING PLUS	2882 03	AB			-	-	-	9	-	-	-	-	-	-	-	-	-	-	-	-	-	-	-	-	-	-	-	-	-	-	-	-	-	-	-
		Coll			-	-	-	33	-	-	-	-	-	-	-	-	-	-	-	-	-	-	-	-	-	-	-	-	-	-	-	-	-	-	-
		Comp			-	-	-	35	-	-	-	-	-	-	-	-	-	-	-	-	-	-	-	-	-	-	-	-	-	-	-	-	-	-	-
		DCPD			-	-	-	39	-	-	-	-	-	-	-	-	-	-	-	-	-	-	-	-	-	-	-	-	-	-	-	-	-	-	-
PACIFICA TOURING PLUS HYBRID	2883 03	AB			-	-	-	9	9	-	-	-	-	-	-	-	-	-	-	-	-	-	-	-	-	-	-	-	-	-	-	-	-	-	-
		Coll			-	-	-	34	34	-	-	-	-	-	-	-	-	-	-	-	-	-	-	-	-	-	-	-	-	-	-	-	-	-	-
		Comp			-	-	-	41	41	-	-	-	-	-	-	-	-	-	-	-	-	-	-	-	-	-	-	-	-	-	-	-	-	-	-
		DCPD			-	-	-	41	40	-	-	-	-	-	-	-	-	-	-	-	-	-	-	-	-	-	-	-	-	-	-	-	-	-	-
PACIFICA TOURING-L	2880 00	AB			-	8	9	9	9	9	-	-	-	-	-	-	-	-	-	-	-	-	-	-	-	-	-	-	-	-	-	-	-	-	-
		Coll			-	38	36	36	34	34	-	-	-	-	-	-	-	-	-	-	-	-	-	-	-	-	-	-	-	-	-	-	-	-	-
		Comp			-	38	38	38	37	37	-	-	-	-	-	-	-	-	-	-	-	-	-	-	-	-	-	-	-	-	-	-	-	-	-
		DCPD			-	42	42	43	39	39	-	-	-	-	-	-	-	-	-	-	-	-	-	-	-	-	-	-	-	-	-	-	-	-	-
PACIFICA TOURING-L AWD	2886 00	AB			-	9	9	-	-	-	-	-	-	-	-	-	-	-	-	-	-	-	-	-	-	-	-	-	-	-	-	-	-	-	-
		Coll			-	36	36	-	-	-	-	-	-	-	-	-	-	-	-	-	-	-	-	-	-	-	-	-	-	-	-	-	-	-	-
		Comp			-	35	35	-	-	-	-	-	-	-	-	-	-	-	-	-	-	-	-	-	-	-	-	-	-	-	-	-	-	-	-
		DCPD			-	38	38	-	-	-	-	-	-	-	-	-	-	-	-	-	-	-	-	-	-	-	-	-	-	-	-	-	-	-	-
PACIFICA TOURING-L HYBRID	2883 04	AB			-	-	9	9	9	-	-	-	-	-	-	-	-	-	-	-	-	-	-	-	-	-	-	-	-	-	-	-	-	-	-
		Coll			-	-	34	34	34	-	-	-	-	-	-	-	-	-	-	-	-	-	-	-	-	-	-	-	-	-	-	-	-	-	-
		Comp			-	-	41	41	41	-	-	-	-	-	-	-	-	-	-	-	-	-	-	-	-	-	-	-	-	-	-	-	-	-	-
		DCPD			-	-	41	41	40	-	-	-	-	-	-	-	-	-	-	-	-	-	-	-	-	-	-	-	-	-	-	-	-	-	-
PACIFICA TOURING-L PLUS	2880 02	AB			-	8	9	9	-	-	-	-	-	-	-	-	-	-	-	-	-	-	-	-	-	-	-	-	-	-	-	-	-	-	-
		Coll			-	38	36	36	-	-	-	-	-	-	-	-	-	-	-	-	-	-	-	-	-	-	-	-	-	-	-	-	-	-	-
		Comp			-	38	38	38	-	-	-	-	-	-	-	-	-	-	-	-	-	-	-	-	-	-	-	-	-	-	-	-	-	-	-
		DCPD			-	42	42	43	-	-	-	-	-	-	-	-	-	-	-	-	-	-	-	-	-	-	-	-	-	-	-	-	-	-	-
PACIFICA TOURING-L PLUS AWD	2886 01	AB			-	9	-	-	-	-	-	-	-	-	-	-	-	-	-	-	-	-	-	-	-	-	-	-	-	-	-	-	-	-	-
		Coll			-	36	-	-	-	-	-	-	-	-	-	-	-	-	-	-	-	-	-	-	-	-	-	-	-	-	-	-	-	-	-
		Comp			-	35	-	-	-	-	-	-	-	-	-	-	-	-	-	-	-	-	-	-	-	-	-	-	-	-	-	-	-	-	-
		DCPD			-	38	-	-	-	-	-	-	-	-	-	-	-	-	-	-	-	-	-	-	-	-	-	-	-	-	-	-	-	-	-

√ - Approved Theft Deterrent System

MANUFACTURER/MODEL	CODE		24	23	22	21	20	19	18	17	16	15	14	13	12	11	10	09	08	07	06	05	04	03	02	01	00	99	98	97	96	95	94	93	92
CHRYSLER TRUCK/VAN																																			
PACIFICA TOURING-L PLUS HYBRID	2883 06	AB			-	8	-	-	-	-	-	-	-	-	-	-	-	-	-	-	-	-	-	-	-	-	-	-	-	-	-	-	-	-	-
		Coll			-	34	-	-	-	-	-	-	-	-	-	-	-	-	-	-	-	-	-	-	-	-	-	-	-	-	-	-	-	-	-
		Comp			-	41	-	-	-	-	-	-	-	-	-	-	-	-	-	-	-	-	-	-	-	-	-	-	-	-	-	-	-	-	-
		DCPD			-	41	-	-	-	-	-	-	-	-	-	-	-	-	-	-	-	-	-	-	-	-	-	-	-	-	-	-	-	-	-
PT CRUISER 4DR	2757 00	AB			-	-	-	-	-	-	-	-	-	-	-	-	9	-	9	9	9	9	9	9	9	9	-	-	-	-	-	-	-	-	-
		Coll			-	-	-	-	-	-	-	-	-	-	-	-	18	-	17	16	16	13	13	10	10	10	-	-	-	-	-	-	-	-	-
		Comp			-	-	-	-	-	-	-	-	-	-	-	-	14	-	12	√12	√12	√10	√9	√8	√8	√8	-	-	-	-	-	-	-	-	-
		DCPD			-	-	-	-	-	-	-	-	-	-	-	-	16	-	15	16	13	12	12	9	9	9	-	-	-	-	-	-	-	-	-
PT CRUISER CONVERTIBLE	2765 00	AB			-	-	-	-	-	-	-	-	-	-	-	-	-	-	-	8	8	8	-	-	-	-	-	-	-	-	-	-	-	-	-
		Coll			-	-	-	-	-	-	-	-	-	-	-	-	-	-	-	13	11	10	-	-	-	-	-	-	-	-	-	-	-	-	-
		Comp			-	-	-	-	-	-	-	-	-	-	-	-	-	-	-	√14	√14	√12	-	-	-	-	-	-	-	-	-	-	-	-	-
		DCPD			-	-	-	-	-	-	-	-	-	-	-	-	-	-	-	13	11	10	-	-	-	-	-	-	-	-	-	-	-	-	-
PT CRUISER DREAM CRUISER 4DR	2757 03	AB			-	-	-	-	-	-	-	-	-	-	-	-	-	-	-	-	-	-	9	-	9	-	-	-	-	-	-	-	-	-	-
		Coll			-	-	-	-	-	-	-	-	-	-	-	-	-	-	-	-	-	-	13	-	10	-	-	-	-	-	-	-	-	-	-
		Comp			-	-	-	-	-	-	-	-	-	-	-	-	-	-	-	-	-	-	√9	-	√8	-	-	-	-	-	-	-	-	-	-
		DCPD			-	-	-	-	-	-	-	-	-	-	-	-	-	-	-	-	-	-	12	-	9	-	-	-	-	-	-	-	-	-	-
PT CRUISER GT 4DR	2761 00	AB			-	-	-	-	-	-	-	-	-	-	-	-	-	-	-	9	9	9	9	9	-	-	-	-	-	-	-	-	-	-	-
		Coll			-	-	-	-	-	-	-	-	-	-	-	-	-	-	-	27	19	19	13	13	-	-	-	-	-	-	-	-	-	-	-
		Comp			-	-	-	-	-	-	-	-	-	-	-	-	-	-	-	√23	√20	√17	√15	√14	-	-	-	-	-	-	-	-	-	-	-
		DCPD			-	-	-	-	-	-	-	-	-	-	-	-	-	-	-	18	15	15	13	11	-	-	-	-	-	-	-	-	-	-	-
PT CRUISER GT CONVERTIBLE	2766 00	AB			-	-	-	-	-	-	-	-	-	-	-	-	-	-	-	8	8	8	-	-	-	-	-	-	-	-	-	-	-	-	-
		Coll			-	-	-	-	-	-	-	-	-	-	-	-	-	-	-	14	12	11	-	-	-	-	-	-	-	-	-	-	-	-	-
		Comp			-	-	-	-	-	-	-	-	-	-	-	-	-	-	-	√19	√17	√14	-	-	-	-	-	-	-	-	-	-	-	-	-
		DCPD			-	-	-	-	-	-	-	-	-	-	-	-	-	-	-	15	15	13	-	-	-	-	-	-	-	-	-	-	-	-	-
PT CRUISER LIMITED 4DR	2757 01	AB			-	-	-	-	-	-	-	-	-	-	-	-	-	-	9	9	9	9	9	9	9	9	-	-	-	-	-	-	-	-	-
		Coll			-	-	-	-	-	-	-	-	-	-	-	-	-	-	17	16	16	13	13	10	10	10	-	-	-	-	-	-	-	-	-
		Comp			-	-	-	-	-	-	-	-	-	-	-	-	-	-	12	√12	√12	√10	√9	√8	√8	√8	-	-	-	-	-	-	-	-	-
		DCPD			-	-	-	-	-	-	-	-	-	-	-	-	-	-	15	16	13	12	12	9	9	9	-	-	-	-	-	-	-	-	-
PT CRUISER LX 4DR	2757 04	AB			-	-	-	-	-	-	-	-	-	-	-	-	-	9	9	-	-	-	-	-	-	-	-	-	-	-	-	-	-	-	-
		Coll			-	-	-	-	-	-	-	-	-	-	-	-	-	18	17	-	-	-	-	-	-	-	-	-	-	-	-	-	-	-	-
		Comp			-	-	-	-	-	-	-	-	-	-	-	-	-	14	12	-	-	-	-	-	-	-	-	-	-	-	-	-	-	-	-
		DCPD			-	-	-	-	-	-	-	-	-	-	-	-	-	16	15	-	-	-	-	-	-	-	-	-	-	-	-	-	-	-	-
PT CRUISER TOURING CONVERTIBLE	2765 01	AB			-	-	-	-	-	-	-	-	-	-	-	-	-	-	8	8	8	8	-	-	-	-	-	-	-	-	-	-	-	-	-
		Coll			-	-	-	-	-	-	-	-	-	-	-	-	-	-	14	13	11	10	-	-	-	-	-	-	-	-	-	-	-	-	-
		Comp			-	-	-	-	-	-	-	-	-	-	-	-	-	-	14	√14	√14	√12	-	-	-	-	-	-	-	-	-	-	-	-	-
		DCPD			-	-	-	-	-	-	-	-	-	-	-	-	-	-	14	13	11	10	-	-	-	-	-	-	-	-	-	-	-	-	-
PT CRUISER TOURING EDITION 4DR	2757 02	AB			-	-	-	-	-	-	-	-	-	-	-	-	-	9	9	9	9	9	9	9	9	-	-	-	-	-	-	-	-	-	-
		Coll			-	-	-	-	-	-	-	-	-	-	-	-	-	18	17	16	16	13	13	10	10	-	-	-	-	-	-	-	-	-	-
		Comp			-	-	-	-	-	-	-	-	-	-	-	-	-	14	12	√12	√12	√10	√9	√8	√8	-	-	-	-	-	-	-	-	-	-
		DCPD			-	-	-	-	-	-	-	-	-	-	-	-	-	16	15	16	13	12	12	9	9	-	-	-	-	-	-	-	-	-	-
PT CRUISER TURBO 4DR	2767 00	AB			-	-	-	-	-	-	-	-	-	-	-	-	-	-	-	-	9	9	-	-	-	-	-	-	-	-	-	-	-	-	-
		Coll			-	-	-	-	-	-	-	-	-	-	-	-	-	-	-	-	18	17	-	-	-	-	-	-	-	-	-	-	-	-	-
		Comp			-	-	-	-	-	-	-	-	-	-	-	-	-	-	-	-	√22	√20	-	-	-	-	-	-	-	-	-	-	-	-	-
		DCPD			-	-	-	-	-	-	-	-	-	-	-	-	-	-	-	-	16	15	-	-	-	-	-	-	-	-	-	-	-	-	-

√ - Approved Theft Deterrent System

MANUFACTURER/MODEL	CODE		24	23	22	21	20	19	18	17	16	15	14	13	12	11	10	09	08	07	06	05	04	03	02	01	00	99	98	97	96	95	94	93	92
CHRYSLER TRUCK/VAN																																			
TOWN & COUNTRY	1156 00	AB			-	-	-	-	-	-	-	-	-	-	-	-	-	-	-	-	8	8	8	8	-	8	8	8	8	8	8	8	8	8	-
		Coll			-	-	-	-	-	-	-	-	-	-	-	-	-	-	-	-	14	15	15	12	-	12	12	12	12	12	12	12	12	12	-
		Comp			-	-	-	-	-	-	-	-	-	-	-	-	-	-	-	-	√15	√14	√16	√14	-	√14	14	14	14	14	14	14	14	14	-
		DCPD			-	-	-	-	-	-	-	-	-	-	-	-	-	-	-	-	17	17	17	14	-	14	14	14	14	14	14	14	14	14	-
TOWN & COUNTRY AWD	1162 00	AB			-	-	-	-	-	-	-	-	-	-	-	-	-	-	-	-	-	-	-	-	-	-	-	-	-	-	-	7	7	7	-
		Coll			-	-	-	-	-	-	-	-	-	-	-	-	-	-	-	-	-	-	-	-	-	-	-	-	-	-	-	17	17	17	-
		Comp			-	-	-	-	-	-	-	-	-	-	-	-	-	-	-	-	-	-	-	-	-	-	-	-	-	-	-	18	18	18	-
		DCPD			-	-	-	-	-	-	-	-	-	-	-	-	-	-	-	-	-	-	-	-	-	-	-	-	-	-	-	14	14	14	-
TOWN & COUNTRY EL	1195 00	AB			-	-	-	-	-	-	-	-	-	-	-	-	-	-	-	-	-	-	-	8	8	-	-	-	-	-	-	-	-	-	-
		Coll			-	-	-	-	-	-	-	-	-	-	-	-	-	-	-	-	-	-	-	12	12	-	-	-	-	-	-	-	-	-	-
		Comp			-	-	-	-	-	-	-	-	-	-	-	-	-	-	-	-	-	-	-	13	13	-	-	-	-	-	-	-	-	-	-
		DCPD			-	-	-	-	-	-	-	-	-	-	-	-	-	-	-	-	-	-	-	11	11	-	-	-	-	-	-	-	-	-	-
TOWN & COUNTRY EX	1156 05	AB			-	-	-	-	-	-	-	-	-	-	-	-	-	-	-	-	-	-	8	8	8	8	-	-	-	-	-	-	-	-	-
		Coll			-	-	-	-	-	-	-	-	-	-	-	-	-	-	-	-	-	-	15	12	12	12	-	-	-	-	-	-	-	-	-
		Comp			-	-	-	-	-	-	-	-	-	-	-	-	-	-	-	-	-	-	√16	√14	√14	√14	-	-	-	-	-	-	-	-	-
		DCPD			-	-	-	-	-	-	-	-	-	-	-	-	-	-	-	-	-	-	17	14	14	14	-	-	-	-	-	-	-	-	-
TOWN & COUNTRY LIMITED	1156 01	AB			-	-	-	-	-	-	10	10	10	10	10	11	11	11	11	8	8	8	8	8	8	8	8	8	8	-	-	-	-	-	-
		Coll			-	-	-	-	-	-	36	35	35	33	33	31	30	29	26	16	14	15	15	12	12	12	12	12	12	-	-	-	-	-	-
		Comp			-	-	-	-	-	-	32	31	30	30	28	29	27	26	27	√16	√15	√14	√16	√14	√14	√14	14	14	14	-	-	-	-	-	-
		DCPD			-	-	-	-	-	-	41	40	38	37	34	33	30	30	29	17	17	17	17	14	14	14	14	14	14	-	-	-	-	-	-
TOWN & COUNTRY LIMITED AWD	1162 01	AB			-	-	-	-	-	-	-	-	-	-	-	-	-	-	-	-	-	-	7	7	7	7	7	7	-	-	-	-	-	-	-
		Coll			-	-	-	-	-	-	-	-	-	-	-	-	-	-	-	-	-	-	22	20	17	17	17	17	-	-	-	-	-	-	-
		Comp			-	-	-	-	-	-	-	-	-	-	-	-	-	-	-	-	-	-	√20	√19	√18	√18	18	18	-	-	-	-	-	-	-
		DCPD			-	-	-	-	-	-	-	-	-	-	-	-	-	-	-	-	-	-	15	14	14	14	14	14	-	-	-	-	-	-	-
TOWN & COUNTRY LX	1156 04	AB			-	-	-	-	-	-	-	-	-	-	-	-	11	11	11	8	8	8	8	8	8	8	8	-	8	-	8	-	-	-	-
		Coll			-	-	-	-	-	-	-	-	-	-	-	-	30	29	26	16	14	15	15	12	12	12	12	-	12	-	12	-	-	-	-
		Comp			-	-	-	-	-	-	-	-	-	-	-	-	27	26	27	√16	√15	√14	√16	√14	√14	√14	14	-	14	-	14	-	-	-	-
		DCPD			-	-	-	-	-	-	-	-	-	-	-	-	30	30	29	17	17	17	17	14	14	14	14	-	14	-	14	-	-	-	-
TOWN & COUNTRY LX AWD	1162 02	AB			-	-	-	-	-	-	-	-	-	-	-	-	-	-	-	-	-	-	-	7	7	7	7	7	7	7	-	-	-	-	-
		Coll			-	-	-	-	-	-	-	-	-	-	-	-	-	-	-	-	-	-	-	20	17	17	17	17	17	17	-	-	-	-	-
		Comp			-	-	-	-	-	-	-	-	-	-	-	-	-	-	-	-	-	-	-	√19	√18	√18	18	18	18	18	-	-	-	-	-
		DCPD			-	-	-	-	-	-	-	-	-	-	-	-	-	-	-	-	-	-	-	14	14	14	14	14	14	14	-	-	-	-	-
TOWN & COUNTRY LXi	1156 02	AB			-	-	-	-	-	-	-	-	-	-	-	-	-	-	-	-	-	-	-	8	8	8	8	8	8	8	8	-	-	-	-
		Coll			-	-	-	-	-	-	-	-	-	-	-	-	-	-	-	-	-	-	-	12	12	12	12	12	12	12	12	-	-	-	-
		Comp			-	-	-	-	-	-	-	-	-	-	-	-	-	-	-	-	-	-	-	√14	√14	√14	14	14	14	14	14	-	-	-	-
		DCPD			-	-	-	-	-	-	-	-	-	-	-	-	-	-	-	-	-	-	-	14	14	14	14	14	14	14	14	-	-	-	-
TOWN & COUNTRY LXi AWD	1162 03	AB			-	-	-	-	-	-	-	-	-	-	-	-	-	-	-	-	-	-	-	7	7	7	7	-	7	7	-	-	-	-	-
		Coll			-	-	-	-	-	-	-	-	-	-	-	-	-	-	-	-	-	-	-	20	17	17	17	-	17	17	-	-	-	-	-
		Comp			-	-	-	-	-	-	-	-	-	-	-	-	-	-	-	-	-	-	-	√19	√18	√18	18	-	18	18	-	-	-	-	-
		DCPD			-	-	-	-	-	-	-	-	-	-	-	-	-	-	-	-	-	-	-	14	14	14	14	-	14	14	-	-	-	-	-
TOWN & COUNTRY S	1156 07	AB			-	-	-	-	-	-	10	10	10	10	-	-	-	-	-	-	-	-	-	-	-	-	-	-	-	-	-	-	-	-	-
		Coll			-	-	-	-	-	-	36	35	35	33	-	-	-	-	-	-	-	-	-	-	-	-	-	-	-	-	-	-	-	-	-
		Comp			-	-	-	-	-	-	32	31	30	30	-	-	-	-	-	-	-	-	-	-	-	-	-	-	-	-	-	-	-	-	-
		DCPD			-	-	-	-	-	-	41	40	38	37	-	-	-	-	-	-	-	-	-	-	-	-	-	-	-	-	-	-	-	-	-

√ - Approved Theft Deterrent System

MANUFACTURER/MODEL	CODE		24	23	22	21	20	19	18	17	16	15	14	13	12	11	10	09	08	07	06	05	04	03	02	01	00	99	98	97	96	95	94	93	92
CHRYSLER TRUCK/VAN																																			
TOWN & COUNTRY SX	1156 03	AB			-	-	-	-	-	-	-	-	-	-	-	-	-	-	-	-	-	-	-	-	-	8	-	8	8	8	-	-	-	-	-
		Coll			-	-	-	-	-	-	-	-	-	-	-	-	-	-	-	-	-	-	-	-	-	12	-	12	12	12	-	-	-	-	-
		Comp			-	-	-	-	-	-	-	-	-	-	-	-	-	-	-	-	-	-	-	-	-	√14	-	14	14	14	-	-	-	-	-
		DCPD			-	-	-	-	-	-	-	-	-	-	-	-	-	-	-	-	-	-	-	-	-	14	-	14	14	14	-	-	-	-	-
TOWN & COUNTRY TOURING	1156 06	AB			-	-	-	-	-	-	10	10	10	10	10	11	11	11	11	8	8	8	8	-	-	-	-	-	-	-	-	-	-	-	-
		Coll			-	-	-	-	-	-	36	35	35	33	33	31	30	29	26	16	14	15	15	-	-	-	-	-	-	-	-	-	-	-	-
		Comp			-	-	-	-	-	-	32	31	30	30	28	29	27	26	27	√16	√15	√14	√16	-	-	-	-	-	-	-	-	-	-	-	-
		DCPD			-	-	-	-	-	-	41	40	38	37	34	33	30	30	29	17	17	17	17	-	-	-	-	-	-	-	-	-	-	-	-
TOWN & COUNTRY TOURING AWD	1162 04	AB			-	-	-	-	-	-	-	-	-	-	-	-	-	-	-	-	-	-	7	-	-	-	-	-	-	-	-	-	-	-	-
		Coll			-	-	-	-	-	-	-	-	-	-	-	-	-	-	-	-	-	-	22	-	-	-	-	-	-	-	-	-	-	-	-
		Comp			-	-	-	-	-	-	-	-	-	-	-	-	-	-	-	-	-	-	√20	-	-	-	-	-	-	-	-	-	-	-	-
		DCPD			-	-	-	-	-	-	-	-	-	-	-	-	-	-	-	-	-	-	15	-	-	-	-	-	-	-	-	-	-	-	-
VOYAGER	1185 00	AB			-	-	-	-	-	-	-	-	-	-	-	-	-	-	-	-	-	-	-	8	8	8	8	-	-	-	-	-	-	-	-
		Coll			-	-	-	-	-	-	-	-	-	-	-	-	-	-	-	-	-	-	-	9	9	9	9	-	-	-	-	-	-	-	-
		Comp			-	-	-	-	-	-	-	-	-	-	-	-	-	-	-	-	-	-	-	13	11	11	11	-	-	-	-	-	-	-	-
		DCPD			-	-	-	-	-	-	-	-	-	-	-	-	-	-	-	-	-	-	-	12	12	12	12	-	-	-	-	-	-	-	-
VOYAGER EC	1185 01	AB			-	-	-	-	-	-	-	-	-	-	-	-	-	-	-	-	-	-	-	-	8	-	-	-	-	-	-	-	-	-	-
		Coll			-	-	-	-	-	-	-	-	-	-	-	-	-	-	-	-	-	-	-	-	9	-	-	-	-	-	-	-	-	-	-
		Comp			-	-	-	-	-	-	-	-	-	-	-	-	-	-	-	-	-	-	-	-	11	-	-	-	-	-	-	-	-	-	-
		DCPD			-	-	-	-	-	-	-	-	-	-	-	-	-	-	-	-	-	-	-	-	12	-	-	-	-	-	-	-	-	-	-
VOYAGER LX	1182 00	AB			-	-	-	-	-	-	-	-	-	-	-	-	-	-	-	-	-	-	-	8	8	8	-	-	-	-	-	-	-	-	-
		Coll			-	-	-	-	-	-	-	-	-	-	-	-	-	-	-	-	-	-	-	13	13	13	-	-	-	-	-	-	-	-	-
		Comp			-	-	-	-	-	-	-	-	-	-	-	-	-	-	-	-	-	-	-	15	13	13	-	-	-	-	-	-	-	-	-
		DCPD			-	-	-	-	-	-	-	-	-	-	-	-	-	-	-	-	-	-	-	15	14	14	-	-	-	-	-	-	-	-	-
VOYAGER SE	1184 00	AB			-	-	-	-	-	-	-	-	-	-	-	-	-	-	-	-	-	-	-	-	-	-	8	-	-	-	-	-	-	-	-
		Coll			-	-	-	-	-	-	-	-	-	-	-	-	-	-	-	-	-	-	-	-	-	-	10	-	-	-	-	-	-	-	-
		Comp			-	-	-	-	-	-	-	-	-	-	-	-	-	-	-	-	-	-	-	-	-	-	10	-	-	-	-	-	-	-	-
		DCPD			-	-	-	-	-	-	-	-	-	-	-	-	-	-	-	-	-	-	-	-	-	-	10	-	-	-	-	-	-	-	-
DAEWOO																																			
LANOS S 3DR	0536 00	AB			-	-	-	-	-	-	-	-	-	-	-	-	-	-	-	-	-	-	-	-	8	8	8	8	-	-	-	-	-	-	-
		Coll			-	-	-	-	-	-	-	-	-	-	-	-	-	-	-	-	-	-	-	-	8	8	8	8	-	-	-	-	-	-	-
		Comp			-	-	-	-	-	-	-	-	-	-	-	-	-	-	-	-	-	-	-	-	10	10	10	10	-	-	-	-	-	-	-
		DCPD			-	-	-	-	-	-	-	-	-	-	-	-	-	-	-	-	-	-	-	-	8	8	8	8	-	-	-	-	-	-	-
LANOS S 4DR	0537 00	AB			-	-	-	-	-	-	-	-	-	-	-	-	-	-	-	-	-	-	-	-	9	9	9	9	-	-	-	-	-	-	-
		Coll			-	-	-	-	-	-	-	-	-	-	-	-	-	-	-	-	-	-	-	-	9	9	9	9	-	-	-	-	-	-	-
		Comp			-	-	-	-	-	-	-	-	-	-	-	-	-	-	-	-	-	-	-	-	9	9	9	9	-	-	-	-	-	-	-
		DCPD			-	-	-	-	-	-	-	-	-	-	-	-	-	-	-	-	-	-	-	-	12	12	12	12	-	-	-	-	-	-	-
LANOS SE 3DR	0538 01	AB			-	-	-	-	-	-	-	-	-	-	-	-	-	-	-	-	-	-	-	-	-	8	8	8	-	-	-	-	-	-	-
		Coll			-	-	-	-	-	-	-	-	-	-	-	-	-	-	-	-	-	-	-	-	-	7	7	7	-	-	-	-	-	-	-
		Comp			-	-	-	-	-	-	-	-	-	-	-	-	-	-	-	-	-	-	-	-	-	9	9	9	-	-	-	-	-	-	-
		DCPD			-	-	-	-	-	-	-	-	-	-	-	-	-	-	-	-	-	-	-	-	-	9	9	9	-	-	-	-	-	-	-

√ - Approved Theft Deterrent System

MANUFACTURER/MODEL	CODE		24	23	22	21	20	19	18	17	16	15	14	13	12	11	10	09	08	07	06	05	04	03	02	01	00	99	98	97	96	95	94	93	92
DAEWOO																																			
LANOS SE 4DR	0539 01	AB			-	-	-	-	-	-	-	-	-	-	-	-	-	-	-	-	-	-	-	-	-	-	-	9	-	-	-	-	-	-	-
		Coll			-	-	-	-	-	-	-	-	-	-	-	-	-	-	-	-	-	-	-	-	-	-	-	9	-	-	-	-	-	-	-
		Comp			-	-	-	-	-	-	-	-	-	-	-	-	-	-	-	-	-	-	-	-	-	-	-	7	-	-	-	-	-	-	-
		DCPD			-	-	-	-	-	-	-	-	-	-	-	-	-	-	-	-	-	-	-	-	-	-	-	8	-	-	-	-	-	-	-
LANOS SPORT 3DR	0536 01	AB			-	-	-	-	-	-	-	-	-	-	-	-	-	-	-	-	-	-	-	-	8	8	-	-	-	-	-	-	-	-	-
		Coll			-	-	-	-	-	-	-	-	-	-	-	-	-	-	-	-	-	-	-	-	8	8	-	-	-	-	-	-	-	-	-
		Comp			-	-	-	-	-	-	-	-	-	-	-	-	-	-	-	-	-	-	-	-	10	10	-	-	-	-	-	-	-	-	-
		DCPD			-	-	-	-	-	-	-	-	-	-	-	-	-	-	-	-	-	-	-	-	8	8	-	-	-	-	-	-	-	-	-
LANOS SX 3DR	0538 00	AB			-	-	-	-	-	-	-	-	-	-	-	-	-	-	-	-	-	-	-	-	-	-	8	8	-	-	-	-	-	-	-
		Coll			-	-	-	-	-	-	-	-	-	-	-	-	-	-	-	-	-	-	-	-	-	-	7	7	-	-	-	-	-	-	-
		Comp			-	-	-	-	-	-	-	-	-	-	-	-	-	-	-	-	-	-	-	-	-	-	9	9	-	-	-	-	-	-	-
		DCPD			-	-	-	-	-	-	-	-	-	-	-	-	-	-	-	-	-	-	-	-	-	-	9	9	-	-	-	-	-	-	-
LANOS SX 4DR	0539 00	AB			-	-	-	-	-	-	-	-	-	-	-	-	-	-	-	-	-	-	-	-	-	-	9	9	-	-	-	-	-	-	-
		Coll			-	-	-	-	-	-	-	-	-	-	-	-	-	-	-	-	-	-	-	-	-	-	9	9	-	-	-	-	-	-	-
		Comp			-	-	-	-	-	-	-	-	-	-	-	-	-	-	-	-	-	-	-	-	-	-	7	7	-	-	-	-	-	-	-
		DCPD			-	-	-	-	-	-	-	-	-	-	-	-	-	-	-	-	-	-	-	-	-	-	8	8	-	-	-	-	-	-	-
LEGANZA CDX 4DR	0540 01	AB			-	-	-	-	-	-	-	-	-	-	-	-	-	-	-	-	-	-	-	-	9	9	9	9	9	-	-	-	-	-	-
		Coll			-	-	-	-	-	-	-	-	-	-	-	-	-	-	-	-	-	-	-	-	19	19	19	19	19	-	-	-	-	-	-
		Comp			-	-	-	-	-	-	-	-	-	-	-	-	-	-	-	-	-	-	-	-	12	12	12	12	12	-	-	-	-	-	-
		DCPD			-	-	-	-	-	-	-	-	-	-	-	-	-	-	-	-	-	-	-	-	11	11	11	11	11	-	-	-	-	-	-
LEGANZA SE 4DR	0540 02	AB			-	-	-	-	-	-	-	-	-	-	-	-	-	-	-	-	-	-	-	-	9	9	9	9	-	-	-	-	-	-	-
		Coll			-	-	-	-	-	-	-	-	-	-	-	-	-	-	-	-	-	-	-	-	19	19	19	19	-	-	-	-	-	-	-
		Comp			-	-	-	-	-	-	-	-	-	-	-	-	-	-	-	-	-	-	-	-	12	12	12	12	-	-	-	-	-	-	-
		DCPD			-	-	-	-	-	-	-	-	-	-	-	-	-	-	-	-	-	-	-	-	11	11	11	11	-	-	-	-	-	-	-
LEGANZA SX 4DR	0540 00	AB			-	-	-	-	-	-	-	-	-	-	-	-	-	-	-	-	-	-	-	-	9	9	9	9	9	-	-	-	-	-	-
		Coll			-	-	-	-	-	-	-	-	-	-	-	-	-	-	-	-	-	-	-	-	19	19	19	19	19	-	-	-	-	-	-
		Comp			-	-	-	-	-	-	-	-	-	-	-	-	-	-	-	-	-	-	-	-	12	12	12	12	12	-	-	-	-	-	-
		DCPD			-	-	-	-	-	-	-	-	-	-	-	-	-	-	-	-	-	-	-	-	11	11	11	11	11	-	-	-	-	-	-
NUBIRA CDX 4DR	0541 01	AB			-	-	-	-	-	-	-	-	-	-	-	-	-	-	-	-	-	-	-	-	9	9	9	9	-	-	-	-	-	-	-
		Coll			-	-	-	-	-	-	-	-	-	-	-	-	-	-	-	-	-	-	-	-	10	10	10	10	-	-	-	-	-	-	-
		Comp			-	-	-	-	-	-	-	-	-	-	-	-	-	-	-	-	-	-	-	-	11	11	11	11	-	-	-	-	-	-	-
		DCPD			-	-	-	-	-	-	-	-	-	-	-	-	-	-	-	-	-	-	-	-	12	12	12	12	-	-	-	-	-	-	-
NUBIRA CDX 4DR HATCHBACK	1065 01	AB			-	-	-	-	-	-	-	-	-	-	-	-	-	-	-	-	-	-	-	-	-	-	-	9	-	-	-	-	-	-	-
		Coll			-	-	-	-	-	-	-	-	-	-	-	-	-	-	-	-	-	-	-	-	-	-	-	8	-	-	-	-	-	-	-
		Comp			-	-	-	-	-	-	-	-	-	-	-	-	-	-	-	-	-	-	-	-	-	-	-	9	-	-	-	-	-	-	-
		DCPD			-	-	-	-	-	-	-	-	-	-	-	-	-	-	-	-	-	-	-	-	-	-	-	9	-	-	-	-	-	-	-
NUBIRA CDX WAGON	0542 01	AB			-	-	-	-	-	-	-	-	-	-	-	-	-	-	-	-	-	-	-	-	7	7	7	7	-	-	-	-	-	-	-
		Coll			-	-	-	-	-	-	-	-	-	-	-	-	-	-	-	-	-	-	-	-	8	8	8	8	-	-	-	-	-	-	-
		Comp			-	-	-	-	-	-	-	-	-	-	-	-	-	-	-	-	-	-	-	-	7	7	7	7	-	-	-	-	-	-	-
		DCPD			-	-	-	-	-	-	-	-	-	-	-	-	-	-	-	-	-	-	-	-	8	8	8	8	-	-	-	-	-	-	-
NUBIRA SE 4DR	0541 02	AB			-	-	-	-	-	-	-	-	-	-	-	-	-	-	-	-	-	-	-	-	9	9	9	-	-	-	-	-	-	-	-
		Coll			-	-	-	-	-	-	-	-	-	-	-	-	-	-	-	-	-	-	-	-	10	10	10	-	-	-	-	-	-	-	-
		Comp			-	-	-	-	-	-	-	-	-	-	-	-	-	-	-	-	-	-	-	-	11	11	11	-	-	-	-	-	-	-	-
		DCPD			-	-	-	-	-	-	-	-	-	-	-	-	-	-	-	-	-	-	-	-	12	12	12	-	-	-	-	-	-	-	-

√ - Approved Theft Deterrent System

MANUFACTURER/MODEL	CODE		24	23	22	21	20	19	18	17	16	15	14	13	12	11	10	09	08	07	06	05	04	03	02	01	00	99	98	97	96	95	94	93	92
DAEWOO																																			
NUBIRA SX 4DR	0541 00	AB			-	-	-	-	-	-	-	-	-	-	-	-	-	-	-	-	-	-	-	-	9	9	9	9	-	-	-	-	-	-	-
		Coll			-	-	-	-	-	-	-	-	-	-	-	-	-	-	-	-	-	-	-	-	10	10	10	10	-	-	-	-	-	-	-
		Comp			-	-	-	-	-	-	-	-	-	-	-	-	-	-	-	-	-	-	-	-	11	11	11	11	-	-	-	-	-	-	-
		DCPD			-	-	-	-	-	-	-	-	-	-	-	-	-	-	-	-	-	-	-	-	12	12	12	12	-	-	-	-	-	-	-
NUBIRA SX 4DR HATCHBACK	1065 00	AB			-	-	-	-	-	-	-	-	-	-	-	-	-	-	-	-	-	-	-	-	-	-	-	9	-	-	-	-	-	-	-
		Coll			-	-	-	-	-	-	-	-	-	-	-	-	-	-	-	-	-	-	-	-	-	-	-	8	-	-	-	-	-	-	-
		Comp			-	-	-	-	-	-	-	-	-	-	-	-	-	-	-	-	-	-	-	-	-	-	-	9	-	-	-	-	-	-	-
		DCPD			-	-	-	-	-	-	-	-	-	-	-	-	-	-	-	-	-	-	-	-	-	-	-	9	-	-	-	-	-	-	-
NUBIRA SX WAGON	0542 00	AB			-	-	-	-	-	-	-	-	-	-	-	-	-	-	-	-	-	-	-	-	7	7	7	7	-	-	-	-	-	-	-
		Coll			-	-	-	-	-	-	-	-	-	-	-	-	-	-	-	-	-	-	-	-	8	8	8	8	-	-	-	-	-	-	-
		Comp			-	-	-	-	-	-	-	-	-	-	-	-	-	-	-	-	-	-	-	-	7	7	7	7	-	-	-	-	-	-	-
		DCPD			-	-	-	-	-	-	-	-	-	-	-	-	-	-	-	-	-	-	-	-	8	8	8	8	-	-	-	-	-	-	-
DODGE																																			
AVENGER 2DR	2263 00	AB			-	-	-	-	-	-	-	-	-	-	-	-	-	-	-	-	-	-	-	-	-	-	8	8	8	8	8	8	-	-	-
		Coll			-	-	-	-	-	-	-	-	-	-	-	-	-	-	-	-	-	-	-	-	-	-	14	14	14	14	14	14	-	-	-
		Comp			-	-	-	-	-	-	-	-	-	-	-	-	-	-	-	-	-	-	-	-	-	-	10	10	10	10	10	10	-	-	-
		DCPD			-	-	-	-	-	-	-	-	-	-	-	-	-	-	-	-	-	-	-	-	-	-	10	10	10	10	10	10	-	-	-
AVENGER ES 2DR	2264 00	AB			-	-	-	-	-	-	-	-	-	-	-	-	-	-	-	-	-	-	-	-	-	-	8	8	8	8	8	8	-	-	-
		Coll			-	-	-	-	-	-	-	-	-	-	-	-	-	-	-	-	-	-	-	-	-	-	15	15	15	15	15	15	-	-	-
		Comp			-	-	-	-	-	-	-	-	-	-	-	-	-	-	-	-	-	-	-	-	-	-	13	13	13	13	13	13	-	-	-
		DCPD			-	-	-	-	-	-	-	-	-	-	-	-	-	-	-	-	-	-	-	-	-	-	12	12	12	12	12	12	-	-	-
AVENGER EXPRESS 4DR	2286 02	AB			-	-	-	-	-	-	-	-	-	-	-	11	11	-	-	-	-	-	-	-	-	-	-	-	-	-	-	-	-	-	-
		Coll			-	-	-	-	-	-	-	-	-	-	-	26	27	-	-	-	-	-	-	-	-	-	-	-	-	-	-	-	-	-	-
		Comp			-	-	-	-	-	-	-	-	-	-	-	20	18	-	-	-	-	-	-	-	-	-	-	-	-	-	-	-	-	-	-
		DCPD			-	-	-	-	-	-	-	-	-	-	-	29	29	-	-	-	-	-	-	-	-	-	-	-	-	-	-	-	-	-	-
AVENGER LUX 4DR	2286 04	AB			-	-	-	-	-	-	-	-	-	-	-	11	-	-	-	-	-	-	-	-	-	-	-	-	-	-	-	-	-	-	-
		Coll			-	-	-	-	-	-	-	-	-	-	-	26	-	-	-	-	-	-	-	-	-	-	-	-	-	-	-	-	-	-	-
		Comp			-	-	-	-	-	-	-	-	-	-	-	20	-	-	-	-	-	-	-	-	-	-	-	-	-	-	-	-	-	-	-
		DCPD			-	-	-	-	-	-	-	-	-	-	-	29	-	-	-	-	-	-	-	-	-	-	-	-	-	-	-	-	-	-	-
AVENGER MAINSTREET 4DR	2286 03	AB			-	-	-	-	-	-	-	-	-	-	-	11	-	-	-	-	-	-	-	-	-	-	-	-	-	-	-	-	-	-	-
		Coll			-	-	-	-	-	-	-	-	-	-	-	26	-	-	-	-	-	-	-	-	-	-	-	-	-	-	-	-	-	-	-
		Comp			-	-	-	-	-	-	-	-	-	-	-	20	-	-	-	-	-	-	-	-	-	-	-	-	-	-	-	-	-	-	-
		DCPD			-	-	-	-	-	-	-	-	-	-	-	29	-	-	-	-	-	-	-	-	-	-	-	-	-	-	-	-	-	-	-
AVENGER MAINSTREET V6 4DR	2288 01	AB			-	-	-	-	-	-	-	-	-	-	-	11	-	-	-	-	-	-	-	-	-	-	-	-	-	-	-	-	-	-	-
		Coll			-	-	-	-	-	-	-	-	-	-	-	24	-	-	-	-	-	-	-	-	-	-	-	-	-	-	-	-	-	-	-
		Comp			-	-	-	-	-	-	-	-	-	-	-	21	-	-	-	-	-	-	-	-	-	-	-	-	-	-	-	-	-	-	-
		DCPD			-	-	-	-	-	-	-	-	-	-	-	22	-	-	-	-	-	-	-	-	-	-	-	-	-	-	-	-	-	-	-
AVENGER R/T 4DR	2287 00	AB			-	-	-	-	-	-	-	-	11	11	11	-	11	11	11	-	-	-	-	-	-	-	-	-	-	-	-	-	-	-	-
		Coll			-	-	-	-	-	-	-	-	35	32	29	-	30	29	25	-	-	-	-	-	-	-	-	-	-	-	-	-	-	-	-
		Comp			-	-	-	-	-	-	-	-	27	25	24	-	25	25	22	-	-	-	-	-	-	-	-	-	-	-	-	-	-	-	-
		DCPD			-	-	-	-	-	-	-	-	38	33	30	-	29	27	25	-	-	-	-	-	-	-	-	-	-	-	-	-	-	-	-

√ - Approved Theft Deterrent System

MANUFACTURER/MODEL	CODE		24	23	22	21	20	19	18	17	16	15	14	13	12	11	10	09	08	07	06	05	04	03	02	01	00	99	98	97	96	95	94	93	92
DODGE																																			
AVENGER R/T 4DR AWD	2289 00	AB			-	-	-	-	-	-	-	-	-	-	-	-	-	-	10	-	-	-	-	-	-	-	-	-	-	-	-	-	-	-	-
		Coll			-	-	-	-	-	-	-	-	-	-	-	-	-	-	30	-	-	-	-	-	-	-	-	-	-	-	-	-	-	-	-
		Comp			-	-	-	-	-	-	-	-	-	-	-	-	-	-	24	-	-	-	-	-	-	-	-	-	-	-	-	-	-	-	-
		DCPD			-	-	-	-	-	-	-	-	-	-	-	-	-	-	26	-	-	-	-	-	-	-	-	-	-	-	-	-	-	-	-
AVENGER SE 4DR	2286 00	AB			-	-	-	-	-	-	-	-	11	11	11	11	11	11	11	-	-	-	-	-	-	-	-	-	-	-	-	-	-	-	-
		Coll			-	-	-	-	-	-	-	-	31	31	30	26	27	25	22	-	-	-	-	-	-	-	-	-	-	-	-	-	-	-	-
		Comp			-	-	-	-	-	-	-	-	27	27	27	20	18	17	15	-	-	-	-	-	-	-	-	-	-	-	-	-	-	-	-
		DCPD			-	-	-	-	-	-	-	-	34	34	29	29	29	26	22	-	-	-	-	-	-	-	-	-	-	-	-	-	-	-	-
AVENGER SE V6 4DR	2288 02	AB			-	-	-	-	-	-	-	-	11	11	-	11	-	-	-	-	-	-	-	-	-	-	-	-	-	-	-	-	-	-	-
		Coll			-	-	-	-	-	-	-	-	30	26	-	24	-	-	-	-	-	-	-	-	-	-	-	-	-	-	-	-	-	-	-
		Comp			-	-	-	-	-	-	-	-	25	25	-	21	-	-	-	-	-	-	-	-	-	-	-	-	-	-	-	-	-	-	-
		DCPD			-	-	-	-	-	-	-	-	26	23	-	22	-	-	-	-	-	-	-	-	-	-	-	-	-	-	-	-	-	-	-
AVENGER SPORT 2DR	2264 01	AB			-	-	-	-	-	-	-	-	-	-	-	-	-	-	-	-	-	-	-	-	-	-	8	8	8	-	-	-	-	-	-
		Coll			-	-	-	-	-	-	-	-	-	-	-	-	-	-	-	-	-	-	-	-	-	-	15	15	15	-	-	-	-	-	-
		Comp			-	-	-	-	-	-	-	-	-	-	-	-	-	-	-	-	-	-	-	-	-	-	13	13	13	-	-	-	-	-	-
		DCPD			-	-	-	-	-	-	-	-	-	-	-	-	-	-	-	-	-	-	-	-	-	-	12	12	12	-	-	-	-	-	-
AVENGER SXT 4DR	2286 01	AB			-	-	-	-	-	-	-	-	11	11	11	11	11	11	11	-	-	-	-	-	-	-	-	-	-	-	-	-	-	-	-
		Coll			-	-	-	-	-	-	-	-	31	31	30	26	27	25	22	-	-	-	-	-	-	-	-	-	-	-	-	-	-	-	-
		Comp			-	-	-	-	-	-	-	-	27	27	27	20	18	17	15	-	-	-	-	-	-	-	-	-	-	-	-	-	-	-	-
		DCPD			-	-	-	-	-	-	-	-	34	34	29	29	29	26	22	-	-	-	-	-	-	-	-	-	-	-	-	-	-	-	-
AVENGER SXT V6 4DR	2288 00	AB			-	-	-	-	-	-	-	-	11	11	11	11	-	11	11	-	-	-	-	-	-	-	-	-	-	-	-	-	-	-	-
		Coll			-	-	-	-	-	-	-	-	30	26	27	24	-	25	23	-	-	-	-	-	-	-	-	-	-	-	-	-	-	-	-
		Comp			-	-	-	-	-	-	-	-	25	25	23	21	-	18	17	-	-	-	-	-	-	-	-	-	-	-	-	-	-	-	-
		DCPD			-	-	-	-	-	-	-	-	26	23	23	22	-	23	21	-	-	-	-	-	-	-	-	-	-	-	-	-	-	-	-
CALIBER 5DR	2280 00	AB			-	-	-	-	-	-	-	-	-	-	-	-	-	-	-	10	-	-	-	-	-	-	-	-	-	-	-	-	-	-	-
		Coll			-	-	-	-	-	-	-	-	-	-	-	-	-	-	-	17	-	-	-	-	-	-	-	-	-	-	-	-	-	-	-
		Comp			-	-	-	-	-	-	-	-	-	-	-	-	-	-	-	√12	-	-	-	-	-	-	-	-	-	-	-	-	-	-	-
		DCPD			-	-	-	-	-	-	-	-	-	-	-	-	-	-	-	15	-	-	-	-	-	-	-	-	-	-	-	-	-	-	-
CALIBER EXPRESS 5DR	2280 03	AB			-	-	-	-	-	-	-	-	-	-	-	11	-	-	-	-	-	-	-	-	-	-	-	-	-	-	-	-	-	-	-
		Coll			-	-	-	-	-	-	-	-	-	-	-	24	-	-	-	-	-	-	-	-	-	-	-	-	-	-	-	-	-	-	-
		Comp			-	-	-	-	-	-	-	-	-	-	-	21	-	-	-	-	-	-	-	-	-	-	-	-	-	-	-	-	-	-	-
		DCPD			-	-	-	-	-	-	-	-	-	-	-	23	-	-	-	-	-	-	-	-	-	-	-	-	-	-	-	-	-	-	-
CALIBER HEAT 5DR	2292 00	AB			-	-	-	-	-	-	-	-	-	-	-	11	11	-	-	-	-	-	-	-	-	-	-	-	-	-	-	-	-	-	-
		Coll			-	-	-	-	-	-	-	-	-	-	-	23	25	-	-	-	-	-	-	-	-	-	-	-	-	-	-	-	-	-	-
		Comp			-	-	-	-	-	-	-	-	-	-	-	19	18	-	-	-	-	-	-	-	-	-	-	-	-	-	-	-	-	-	-
		DCPD			-	-	-	-	-	-	-	-	-	-	-	23	23	-	-	-	-	-	-	-	-	-	-	-	-	-	-	-	-	-	-
CALIBER MAINSTREET 5DR	2292 01	AB			-	-	-	-	-	-	-	-	-	-	-	11	11	-	-	-	-	-	-	-	-	-	-	-	-	-	-	-	-	-	-
		Coll			-	-	-	-	-	-	-	-	-	-	-	23	25	-	-	-	-	-	-	-	-	-	-	-	-	-	-	-	-	-	-
		Comp			-	-	-	-	-	-	-	-	-	-	-	19	18	-	-	-	-	-	-	-	-	-	-	-	-	-	-	-	-	-	-
		DCPD			-	-	-	-	-	-	-	-	-	-	-	23	23	-	-	-	-	-	-	-	-	-	-	-	-	-	-	-	-	-	-
CALIBER R/T 5DR	2284 00	AB			-	-	-	-	-	-	-	-	-	-	-	-	-	11	11	11	-	-	-	-	-	-	-	-	-	-	-	-	-	-	-
		Coll			-	-	-	-	-	-	-	-	-	-	-	-	-	24	24	19	-	-	-	-	-	-	-	-	-	-	-	-	-	-	-
		Comp			-	-	-	-	-	-	-	-	-	-	-	-	-	19	18	√15	-	-	-	-	-	-	-	-	-	-	-	-	-	-	-
		DCPD			-	-	-	-	-	-	-	-	-	-	-	-	-	18	19	18	-	-	-	-	-	-	-	-	-	-	-	-	-	-	-

√ - Approved Theft Deterrent System

MANUFACTURER/MODEL	CODE		24	23	22	21	20	19	18	17	16	15	14	13	12	11	10	09	08	07	06	05	04	03	02	01	00	99	98	97	96	95	94	93	92
DODGE																																			
CALIBER R/T 5DR AWD	2281 00	AB			-	-	-	-	-	-	-	-	-	-	-	-	-	-	9	9	-	-	-	-	-	-	-	-	-	-	-	-	-	-	-
		Coll			-	-	-	-	-	-	-	-	-	-	-	-	-	-	28	28	-	-	-	-	-	-	-	-	-	-	-	-	-	-	-
		Comp			-	-	-	-	-	-	-	-	-	-	-	-	-	-	20	√19	-	-	-	-	-	-	-	-	-	-	-	-	-	-	-
		DCPD			-	-	-	-	-	-	-	-	-	-	-	-	-	-	21	22	-	-	-	-	-	-	-	-	-	-	-	-	-	-	-
CALIBER RUSH 5DR	2292 02	AB			-	-	-	-	-	-	-	-	-	-	-	11	11	-	-	-	-	-	-	-	-	-	-	-	-	-	-	-	-	-	-
		Coll			-	-	-	-	-	-	-	-	-	-	-	23	25	-	-	-	-	-	-	-	-	-	-	-	-	-	-	-	-	-	-
		Comp			-	-	-	-	-	-	-	-	-	-	-	19	18	-	-	-	-	-	-	-	-	-	-	-	-	-	-	-	-	-	-
		DCPD			-	-	-	-	-	-	-	-	-	-	-	23	23	-	-	-	-	-	-	-	-	-	-	-	-	-	-	-	-	-	-
CALIBER SE 5DR	2280 02	AB			-	-	-	-	-	-	-	-	-	-	10	11	11	11	10	10	-	-	-	-	-	-	-	-	-	-	-	-	-	-	-
		Coll			-	-	-	-	-	-	-	-	-	-	29	24	25	21	21	17	-	-	-	-	-	-	-	-	-	-	-	-	-	-	-
		Comp			-	-	-	-	-	-	-	-	-	-	21	21	21	20	15	√12	-	-	-	-	-	-	-	-	-	-	-	-	-	-	-
		DCPD			-	-	-	-	-	-	-	-	-	-	28	23	23	21	19	15	-	-	-	-	-	-	-	-	-	-	-	-	-	-	-
CALIBER SRT4 5DR	2290 00	AB			-	-	-	-	-	-	-	-	-	-	-	-	-	10	10	-	-	-	-	-	-	-	-	-	-	-	-	-	-	-	-
		Coll			-	-	-	-	-	-	-	-	-	-	-	-	-	23	22	-	-	-	-	-	-	-	-	-	-	-	-	-	-	-	-
		Comp			-	-	-	-	-	-	-	-	-	-	-	-	-	24	21	-	-	-	-	-	-	-	-	-	-	-	-	-	-	-	-
		DCPD			-	-	-	-	-	-	-	-	-	-	-	-	-	23	23	-	-	-	-	-	-	-	-	-	-	-	-	-	-	-	-
CALIBER SXT 5DR	2280 01	AB			-	-	-	-	-	-	-	-	-	-	10	11	11	11	10	10	-	-	-	-	-	-	-	-	-	-	-	-	-	-	-
		Coll			-	-	-	-	-	-	-	-	-	-	29	24	25	21	21	17	-	-	-	-	-	-	-	-	-	-	-	-	-	-	-
		Comp			-	-	-	-	-	-	-	-	-	-	21	21	21	20	15	√12	-	-	-	-	-	-	-	-	-	-	-	-	-	-	-
		DCPD			-	-	-	-	-	-	-	-	-	-	28	23	23	21	19	15	-	-	-	-	-	-	-	-	-	-	-	-	-	-	-
CALIBER UPTOWN 5DR	2292 03	AB			-	-	-	-	-	-	-	-	-	-	-	11	11	-	-	-	-	-	-	-	-	-	-	-	-	-	-	-	-	-	-
		Coll			-	-	-	-	-	-	-	-	-	-	-	23	25	-	-	-	-	-	-	-	-	-	-	-	-	-	-	-	-	-	-
		Comp			-	-	-	-	-	-	-	-	-	-	-	19	18	-	-	-	-	-	-	-	-	-	-	-	-	-	-	-	-	-	-
		DCPD			-	-	-	-	-	-	-	-	-	-	-	23	23	-	-	-	-	-	-	-	-	-	-	-	-	-	-	-	-	-	-
CHALLENGER GT 2DR	2310 02	AB			-	9	9	9	-	-	-	-	-	-	-	-	-	-	-	-	-	-	-	-	-	-	-	-	-	-	-	-	-	-	-
		Coll			-	39	39	40	-	-	-	-	-	-	-	-	-	-	-	-	-	-	-	-	-	-	-	-	-	-	-	-	-	-	-
		Comp			-	42	42	42	-	-	-	-	-	-	-	-	-	-	-	-	-	-	-	-	-	-	-	-	-	-	-	-	-	-	-
		DCPD			-	41	41	40	-	-	-	-	-	-	-	-	-	-	-	-	-	-	-	-	-	-	-	-	-	-	-	-	-	-	-
CHALLENGER GT 2DR AWD	2325 00	AB			-	9	9	9	9	9	-	-	-	-	-	-	-	-	-	-	-	-	-	-	-	-	-	-	-	-	-	-	-	-	-
		Coll			-	42	43	43	42	42	-	-	-	-	-	-	-	-	-	-	-	-	-	-	-	-	-	-	-	-	-	-	-	-	-
		Comp			-	34	34	34	31	30	-	-	-	-	-	-	-	-	-	-	-	-	-	-	-	-	-	-	-	-	-	-	-	-	-
		DCPD			-	44	44	45	44	43	-	-	-	-	-	-	-	-	-	-	-	-	-	-	-	-	-	-	-	-	-	-	-	-	-
CHALLENGER R/T 2DR	2309 00	AB			-	9	8	9	9	8	8	8	8	8	9	8	8	8	-	-	-	-	-	-	-	-	-	-	-	-	-	-	-	-	-
		Coll			-	38	38	37	38	37	38	38	38	36	36	37	34	33	-	-	-	-	-	-	-	-	-	-	-	-	-	-	-	-	-
		Comp			-	43	43	43	40	40	40	39	38	36	35	34	32	30	-	-	-	-	-	-	-	-	-	-	-	-	-	-	-	-	-
		DCPD			-	37	36	36	36	35	35	35	34	33	32	33	31	30	-	-	-	-	-	-	-	-	-	-	-	-	-	-	-	-	-
CHALLENGER SCAT PACK 2DR	2291 02	AB			-	7	-	-	-	-	-	6	-	-	-	-	-	-	-	-	-	-	-	-	-	-	-	-	-	-	-	-	-	-	-
		Coll			-	38	-	-	-	-	-	37	-	-	-	-	-	-	-	-	-	-	-	-	-	-	-	-	-	-	-	-	-	-	-
		Comp			-	36	-	-	-	-	-	36	-	-	-	-	-	-	-	-	-	-	-	-	-	-	-	-	-	-	-	-	-	-	-
		DCPD			-	32	-	-	-	-	-	29	-	-	-	-	-	-	-	-	-	-	-	-	-	-	-	-	-	-	-	-	-	-	-
CHALLENGER SE 2DR	2310 00	AB			-	-	-	-	-	-	-	-	-	-	-	-	9	9	-	-	-	-	-	-	-	-	-	-	-	-	-	-	-	-	-
		Coll			-	-	-	-	-	-	-	-	-	-	-	-	36	34	-	-	-	-	-	-	-	-	-	-	-	-	-	-	-	-	-
		Comp			-	-	-	-	-	-	-	-	-	-	-	-	33	31	-	-	-	-	-	-	-	-	-	-	-	-	-	-	-	-	-
		DCPD			-	-	-	-	-	-	-	-	-	-	-	-	34	33	-	-	-	-	-	-	-	-	-	-	-	-	-	-	-	-	-

√ - Approved Theft Deterrent System

MANUFACTURER/MODEL	CODE		24	23	22	21	20	19	18	17	16	15	14	13	12	11	10	09	08	07	06	05	04	03	02	01	00	99	98	97	96	95	94	93	92
DODGE																																			
CHALLENGER SRT 2DR	2291 01	AB			-	-	-	-	7	7	7	6	-	-	-	-	-	-	-	-	-	-	-	-	-	-	-	-	-	-	-	-	-	-	-
		Coll			-	-	-	-	38	36	35	37	-	-	-	-	-	-	-	-	-	-	-	-	-	-	-	-	-	-	-	-	-	-	-
		Comp			-	-	-	-	38	37	36	36	-	-	-	-	-	-	-	-	-	-	-	-	-	-	-	-	-	-	-	-	-	-	-
		DCPD			-	-	-	-	30	30	29	29	-	-	-	-	-	-	-	-	-	-	-	-	-	-	-	-	-	-	-	-	-	-	-
CHALLENGER SRT DEMON 2DR	2200 00	AB			-	-	-	-	7	-	-	-	-	-	-	-	-	-	-	-	-	-	-	-	-	-	-	-	-	-	-	-	-	-	-
		Coll			-	-	-	-	33	-	-	-	-	-	-	-	-	-	-	-	-	-	-	-	-	-	-	-	-	-	-	-	-	-	-
		Comp			-	-	-	-	41	-	-	-	-	-	-	-	-	-	-	-	-	-	-	-	-	-	-	-	-	-	-	-	-	-	-
		DCPD			-	-	-	-	32	-	-	-	-	-	-	-	-	-	-	-	-	-	-	-	-	-	-	-	-	-	-	-	-	-	-
CHALLENGER SRT HELLCAT 2DR	2299 00	AB			-	8	7	7	7	6	6	6	-	-	-	-	-	-	-	-	-	-	-	-	-	-	-	-	-	-	-	-	-	-	-
		Coll			-	40	39	39	36	36	36	37	-	-	-	-	-	-	-	-	-	-	-	-	-	-	-	-	-	-	-	-	-	-	-
		Comp			-	39	40	39	37	37	36	34	-	-	-	-	-	-	-	-	-	-	-	-	-	-	-	-	-	-	-	-	-	-	-
		DCPD			-	32	31	31	29	29	28	29	-	-	-	-	-	-	-	-	-	-	-	-	-	-	-	-	-	-	-	-	-	-	-
CHALLENGER SRT HELLCAT REDEYE 2DR	2299 01	AB			-	-	7	7	-	-	-	-	-	-	-	-	-	-	-	-	-	-	-	-	-	-	-	-	-	-	-	-	-	-	-
		Coll			-	-	39	39	-	-	-	-	-	-	-	-	-	-	-	-	-	-	-	-	-	-	-	-	-	-	-	-	-	-	-
		Comp			-	-	40	39	-	-	-	-	-	-	-	-	-	-	-	-	-	-	-	-	-	-	-	-	-	-	-	-	-	-	-
		DCPD			-	-	31	31	-	-	-	-	-	-	-	-	-	-	-	-	-	-	-	-	-	-	-	-	-	-	-	-	-	-	-
CHALLENGER SRT8 2DR	2291 00	AB			-	-	-	-	-	-	-	-	7	7	7	7	7	7	7	-	-	-	-	-	-	-	-	-	-	-	-	-	-	-	-
		Coll			-	-	-	-	-	-	-	-	36	35	34	33	33	32	31	-	-	-	-	-	-	-	-	-	-	-	-	-	-	-	-
		Comp			-	-	-	-	-	-	-	-	34	34	33	33	33	31	31	-	-	-	-	-	-	-	-	-	-	-	-	-	-	-	-
		DCPD			-	-	-	-	-	-	-	-	29	29	26	24	24	23	21	-	-	-	-	-	-	-	-	-	-	-	-	-	-	-	-
CHALLENGER SXT 2DR	2310 01	AB			-	9	9	9	9	9	9	9	9	9	9	9	9	9	-	-	-	-	-	-	-	-	-	-	-	-	-	-	-	-	-
		Coll			-	39	39	40	39	39	40	40	40	38	37	37	36	34	-	-	-	-	-	-	-	-	-	-	-	-	-	-	-	-	-
		Comp			-	42	42	42	41	40	38	37	37	36	36	35	33	31	-	-	-	-	-	-	-	-	-	-	-	-	-	-	-	-	-
		DCPD			-	41	41	40	39	39	39	39	38	36	35	34	34	33	-	-	-	-	-	-	-	-	-	-	-	-	-	-	-	-	-
CHALLENGER SXT 2DR AWD	2325 01	AB			-	9	9	9	-	-	-	-	-	-	-	-	-	-	-	-	-	-	-	-	-	-	-	-	-	-	-	-	-	-	-
		Coll			-	42	43	43	-	-	-	-	-	-	-	-	-	-	-	-	-	-	-	-	-	-	-	-	-	-	-	-	-	-	-
		Comp			-	34	34	34	-	-	-	-	-	-	-	-	-	-	-	-	-	-	-	-	-	-	-	-	-	-	-	-	-	-	-
		DCPD			-	44	44	45	-	-	-	-	-	-	-	-	-	-	-	-	-	-	-	-	-	-	-	-	-	-	-	-	-	-	-
CHARGER 4DR	2275 00	AB			-	-	-	-	-	-	-	-	-	-	-	10	10	10	-	10	10	-	-	-	-	-	-	-	-	-	-	-	-	-	-
		Coll			-	-	-	-	-	-	-	-	-	-	-	31	29	28	-	26	22	-	-	-	-	-	-	-	-	-	-	-	-	-	-
		Comp			-	-	-	-	-	-	-	-	-	-	-	30	29	28	-	√27	√23	-	-	-	-	-	-	-	-	-	-	-	-	-	-
		DCPD			-	-	-	-	-	-	-	-	-	-	-	32	29	27	-	27	23	-	-	-	-	-	-	-	-	-	-	-	-	-	-
CHARGER 4DR AWD	2282 00	AB			-	-	-	-	-	-	-	-	-	-	-	-	-	-	-	10	-	-	-	-	-	-	-	-	-	-	-	-	-	-	-
		Coll			-	-	-	-	-	-	-	-	-	-	-	-	-	-	-	34	-	-	-	-	-	-	-	-	-	-	-	-	-	-	-
		Comp			-	-	-	-	-	-	-	-	-	-	-	-	-	-	-	√33	-	-	-	-	-	-	-	-	-	-	-	-	-	-	-
		DCPD			-	-	-	-	-	-	-	-	-	-	-	-	-	-	-	31	-	-	-	-	-	-	-	-	-	-	-	-	-	-	-
CHARGER DAYTONA R/T 4DR	2276 01	AB			-	-	-	-	-	-	-	-	-	-	-	-	-	-	-	-	10	-	-	-	-	-	-	-	-	-	-	-	-	-	-
		Coll			-	-	-	-	-	-	-	-	-	-	-	-	-	-	-	-	25	-	-	-	-	-	-	-	-	-	-	-	-	-	-
		Comp			-	-	-	-	-	-	-	-	-	-	-	-	-	-	-	-	√30	-	-	-	-	-	-	-	-	-	-	-	-	-	-
		DCPD			-	-	-	-	-	-	-	-	-	-	-	-	-	-	-	-	24	-	-	-	-	-	-	-	-	-	-	-	-	-	-
CHARGER GT 4DR	2275 04	AB			-	9	10	10	-	-	-	-	-	-	-	-	-	-	-	-	-	-	-	-	-	-	-	-	-	-	-	-	-	-	-
		Coll			-	37	36	36	-	-	-	-	-	-	-	-	-	-	-	-	-	-	-	-	-	-	-	-	-	-	-	-	-	-	-
		Comp			-	37	35	34	-	-	-	-	-	-	-	-	-	-	-	-	-	-	-	-	-	-	-	-	-	-	-	-	-	-	-
		DCPD			-	37	36	36	-	-	-	-	-	-	-	-	-	-	-	-	-	-	-	-	-	-	-	-	-	-	-	-	-	-	-

√ - Approved Theft Deterrent System

MANUFACTURER/MODEL	CODE		24	23	22	21	20	19	18	17	16	15	14	13	12	11	10	09	08	07	06	05	04	03	02	01	00	99	98	97	96	95	94	93	92
DODGE																																			
CHARGER GT 4DR AWD	2282 03	AB			-	9	10	-	10	-	-	-	-	-	-	-	-	-	-	-	-	-	-	-	-	-	-	-	-	-	-	-	-	-	-
		Coll			-	42	43	-	43	-	-	-	-	-	-	-	-	-	-	-	-	-	-	-	-	-	-	-	-	-	-	-	-	-	-
		Comp			-	44	44	-	44	-	-	-	-	-	-	-	-	-	-	-	-	-	-	-	-	-	-	-	-	-	-	-	-	-	-
		DCPD			-	41	39	-	39	-	-	-	-	-	-	-	-	-	-	-	-	-	-	-	-	-	-	-	-	-	-	-	-	-	-
CHARGER R/T 4DR	2276 00	AB			-	9	10	9	9	10	10	10	9	10	10	10	10	10	10	10	10	-	-	-	-	-	-	-	-	-	-	-	-	-	-
		Coll			-	34	34	34	34	34	34	34	34	32	32	32	31	31	30	29	25	-	-	-	-	-	-	-	-	-	-	-	-	-	-
		Comp			-	41	41	40	40	40	38	38	38	36	36	35	34	33	33	√32	√30	-	-	-	-	-	-	-	-	-	-	-	-	-	-
		DCPD			-	37	36	36	36	34	35	33	33	33	32	31	31	29	27	28	24	-	-	-	-	-	-	-	-	-	-	-	-	-	-
CHARGER R/T 4DR AWD	2283 00	AB			-	-	-	-	-	-	-	-	10	10	10	10	10	10	10	10	-	-	-	-	-	-	-	-	-	-	-	-	-	-	-
		Coll			-	-	-	-	-	-	-	-	40	38	36	34	34	35	33	31	-	-	-	-	-	-	-	-	-	-	-	-	-	-	-
		Comp			-	-	-	-	-	-	-	-	43	41	39	37	37	37	39	√35	-	-	-	-	-	-	-	-	-	-	-	-	-	-	-
		DCPD			-	-	-	-	-	-	-	-	36	36	34	34	34	35	31	30	-	-	-	-	-	-	-	-	-	-	-	-	-	-	-
CHARGER R/T SCAT PACK 4DR	2279 04	AB			-	-	-	-	-	-	7	-	-	-	-	-	-	-	-	-	-	-	-	-	-	-	-	-	-	-	-	-	-	-	-
		Coll			-	-	-	-	-	-	44	-	-	-	-	-	-	-	-	-	-	-	-	-	-	-	-	-	-	-	-	-	-	-	-
		Comp			-	-	-	-	-	-	42	-	-	-	-	-	-	-	-	-	-	-	-	-	-	-	-	-	-	-	-	-	-	-	-
		DCPD			-	-	-	-	-	-	38	-	-	-	-	-	-	-	-	-	-	-	-	-	-	-	-	-	-	-	-	-	-	-	-
CHARGER RALLYE 4DR	2275 03	AB			-	-	-	-	-	-	-	-	-	-	-	-	10	-	-	-	-	-	-	-	-	-	-	-	-	-	-	-	-	-	-
		Coll			-	-	-	-	-	-	-	-	-	-	-	-	29	-	-	-	-	-	-	-	-	-	-	-	-	-	-	-	-	-	-
		Comp			-	-	-	-	-	-	-	-	-	-	-	-	29	-	-	-	-	-	-	-	-	-	-	-	-	-	-	-	-	-	-
		DCPD			-	-	-	-	-	-	-	-	-	-	-	-	29	-	-	-	-	-	-	-	-	-	-	-	-	-	-	-	-	-	-
CHARGER SCAT PACK 4DR	2363 00	AB			-	9	10	10	-	-	-	-	-	-	-	-	-	-	-	-	-	-	-	-	-	-	-	-	-	-	-	-	-	-	-
		Coll			-	30	30	30	-	-	-	-	-	-	-	-	-	-	-	-	-	-	-	-	-	-	-	-	-	-	-	-	-	-	-
		Comp			-	41	40	40	-	-	-	-	-	-	-	-	-	-	-	-	-	-	-	-	-	-	-	-	-	-	-	-	-	-	-
		DCPD			-	35	34	34	-	-	-	-	-	-	-	-	-	-	-	-	-	-	-	-	-	-	-	-	-	-	-	-	-	-	-
CHARGER SE 4DR	2275 02	AB			-	-	-	-	-	10	10	10	10	10	10	10	-	-	10	10	10	-	-	-	-	-	-	-	-	-	-	-	-	-	-
		Coll			-	-	-	-	-	36	36	35	35	33	31	31	-	-	28	26	22	-	-	-	-	-	-	-	-	-	-	-	-	-	-
		Comp			-	-	-	-	-	33	34	34	33	32	30	30	-	-	27	√27	√23	-	-	-	-	-	-	-	-	-	-	-	-	-	-
		DCPD			-	-	-	-	-	36	35	35	34	35	33	32	-	-	28	27	23	-	-	-	-	-	-	-	-	-	-	-	-	-	-
CHARGER SE 4DR AWD	2282 01	AB			-	-	-	-	-	10	10	10	-	-	-	-	-	-	10	10	-	-	-	-	-	-	-	-	-	-	-	-	-	-	-
		Coll			-	-	-	-	-	43	43	43	-	-	-	-	-	-	35	34	-	-	-	-	-	-	-	-	-	-	-	-	-	-	-
		Comp			-	-	-	-	-	43	42	38	-	-	-	-	-	-	33	√33	-	-	-	-	-	-	-	-	-	-	-	-	-	-	-
		DCPD			-	-	-	-	-	39	39	39	-	-	-	-	-	-	32	31	-	-	-	-	-	-	-	-	-	-	-	-	-	-	-
CHARGER SE V8 4DR	2285 00	AB			-	-	-	-	10	10	10	10	10	10	10	10	10	10	10	10	10	-	-	-	-	-	-	-	-	-	-	-	-	-	-
		Coll			-	-	-	-	31	32	32	32	32	32	31	32	31	31	31	31	29	-	-	-	-	-	-	-	-	-	-	-	-	-	-
		Comp			-	-	-	-	38	38	38	38	38	38	38	38	33	32	32	√32	√32	-	-	-	-	-	-	-	-	-	-	-	-	-	-
		DCPD			-	-	-	-	32	37	37	37	37	33	33	32	32	29	30	28	28	-	-	-	-	-	-	-	-	-	-	-	-	-	-
CHARGER SRT 4DR	2279 02	AB			-	-	-	-	7	7	7	7	7	-	-	-	-	-	-	-	-	-	-	-	-	-	-	-	-	-	-	-	-	-	-
		Coll			-	-	-	-	44	44	44	44	44	-	-	-	-	-	-	-	-	-	-	-	-	-	-	-	-	-	-	-	-	-	-
		Comp			-	-	-	-	43	43	42	42	42	-	-	-	-	-	-	-	-	-	-	-	-	-	-	-	-	-	-	-	-	-	-
		DCPD			-	-	-	-	38	38	38	37	36	-	-	-	-	-	-	-	-	-	-	-	-	-	-	-	-	-	-	-	-	-	-
CHARGER SRT HELLCAT 4DR	2298 00	AB			-	8	7	6	6	6	6	6	-	-	-	-	-	-	-	-	-	-	-	-	-	-	-	-	-	-	-	-	-	-	-
		Coll			-	52	52	52	52	49	49	49	-	-	-	-	-	-	-	-	-	-	-	-	-	-	-	-	-	-	-	-	-	-	-
		Comp			-	56	56	56	56	56	56	56	-	-	-	-	-	-	-	-	-	-	-	-	-	-	-	-	-	-	-	-	-	-	-
		DCPD			-	42	43	43	42	39	37	38	-	-	-	-	-	-	-	-	-	-	-	-	-	-	-	-	-	-	-	-	-	-	-

√ - Approved Theft Deterrent System

MANUFACTURER/MODEL	CODE		24	23	22	21	20	19	18	17	16	15	14	13	12	11	10	09	08	07	06	05	04	03	02	01	00	99	98	97	96	95	94	93	92
DODGE																																			
CHARGER SRT SUPER BEE 4DR	2279 03	AB			-	-	-	-	-	-	-	-	7	-	-	-	-	-	-	-	-	-	-	-	-	-	-	-	-	-	-	-	-	-	-
		Coll			-	-	-	-	-	-	-	-	44	-	-	-	-	-	-	-	-	-	-	-	-	-	-	-	-	-	-	-	-	-	-
		Comp			-	-	-	-	-	-	-	-	42	-	-	-	-	-	-	-	-	-	-	-	-	-	-	-	-	-	-	-	-	-	-
		DCPD			-	-	-	-	-	-	-	-	36	-	-	-	-	-	-	-	-	-	-	-	-	-	-	-	-	-	-	-	-	-	-
CHARGER SRT8 4DR	2279 00	AB			-	-	-	-	-	-	-	-	-	7	7	-	7	7	7	7	7	-	-	-	-	-	-	-	-	-	-	-	-	-	-
		Coll			-	-	-	-	-	-	-	-	-	40	39	-	38	37	34	32	31	-	-	-	-	-	-	-	-	-	-	-	-	-	-
		Comp			-	-	-	-	-	-	-	-	-	42	41	-	37	38	37	√35	√34	-	-	-	-	-	-	-	-	-	-	-	-	-	-
		DCPD			-	-	-	-	-	-	-	-	-	34	33	-	31	27	27	27	25	-	-	-	-	-	-	-	-	-	-	-	-	-	-
CHARGER SRT8 SUPER BEE 4DR	2279 01	AB			-	-	-	-	-	-	-	-	-	7	7	-	-	-	-	-	-	-	-	-	-	-	-	-	-	-	-	-	-	-	-
		Coll			-	-	-	-	-	-	-	-	-	40	39	-	-	-	-	-	-	-	-	-	-	-	-	-	-	-	-	-	-	-	-
		Comp			-	-	-	-	-	-	-	-	-	42	41	-	-	-	-	-	-	-	-	-	-	-	-	-	-	-	-	-	-	-	-
		DCPD			-	-	-	-	-	-	-	-	-	34	33	-	-	-	-	-	-	-	-	-	-	-	-	-	-	-	-	-	-	-	-
CHARGER SXT 4DR	2275 01	AB			-	9	10	10	10	10	10	10	10	10	10	-	10	10	10	10	10	-	-	-	-	-	-	-	-	-	-	-	-	-	-
		Coll			-	37	36	36	36	36	36	35	35	33	31	-	29	28	28	26	22	-	-	-	-	-	-	-	-	-	-	-	-	-	-
		Comp			-	37	35	34	35	33	34	34	33	32	30	-	29	28	27	√27	√23	-	-	-	-	-	-	-	-	-	-	-	-	-	-
		DCPD			-	37	36	36	36	36	35	35	34	35	33	-	29	27	28	27	23	-	-	-	-	-	-	-	-	-	-	-	-	-	-
CHARGER SXT 4DR AWD	2282 02	AB			-	9	10	10	-	10	10	10	10	11	10	-	10	11	10	10	-	-	-	-	-	-	-	-	-	-	-	-	-	-	-
		Coll			-	42	43	43	-	43	43	43	43	43	37	-	41	41	35	34	-	-	-	-	-	-	-	-	-	-	-	-	-	-	-
		Comp			-	44	44	44	-	43	42	38	38	37	36	-	38	39	33	√33	-	-	-	-	-	-	-	-	-	-	-	-	-	-	-
		DCPD			-	41	39	39	-	39	39	39	39	39	34	-	41	40	32	31	-	-	-	-	-	-	-	-	-	-	-	-	-	-	-
COLT 2DR	2258 00	AB			-	-	-	-	-	-	-	-	-	-	-	-	-	-	-	-	-	-	-	-	-	-	-	-	-	-	-	7	7	7	-
		Coll			-	-	-	-	-	-	-	-	-	-	-	-	-	-	-	-	-	-	-	-	-	-	-	-	-	-	-	2	2	2	-
		Comp			-	-	-	-	-	-	-	-	-	-	-	-	-	-	-	-	-	-	-	-	-	-	-	-	-	-	-	1	1	1	-
		DCPD			-	-	-	-	-	-	-	-	-	-	-	-	-	-	-	-	-	-	-	-	-	-	-	-	-	-	-	3	3	3	-
COLT 4DR	2259 00	AB			-	-	-	-	-	-	-	-	-	-	-	-	-	-	-	-	-	-	-	-	-	-	-	-	-	-	-	-	8	8	-
		Coll			-	-	-	-	-	-	-	-	-	-	-	-	-	-	-	-	-	-	-	-	-	-	-	-	-	-	-	-	4	4	-
		Comp			-	-	-	-	-	-	-	-	-	-	-	-	-	-	-	-	-	-	-	-	-	-	-	-	-	-	-	-	1	1	-
		DCPD			-	-	-	-	-	-	-	-	-	-	-	-	-	-	-	-	-	-	-	-	-	-	-	-	-	-	-	-	8	8	-
COLT DL WAGON 4WD	2257 01	AB			-	-	-	-	-	-	-	-	-	-	-	-	-	-	-	-	-	-	-	-	-	-	-	-	-	-	-	-	8	8	-
		Coll			-	-	-	-	-	-	-	-	-	-	-	-	-	-	-	-	-	-	-	-	-	-	-	-	-	-	-	-	9	9	-
		Comp			-	-	-	-	-	-	-	-	-	-	-	-	-	-	-	-	-	-	-	-	-	-	-	-	-	-	-	-	11	11	-
		DCPD			-	-	-	-	-	-	-	-	-	-	-	-	-	-	-	-	-	-	-	-	-	-	-	-	-	-	-	-	8	8	-
COLT ES 2DR	2258 01	AB			-	-	-	-	-	-	-	-	-	-	-	-	-	-	-	-	-	-	-	-	-	-	-	-	-	-	-	7	7	7	-
		Coll			-	-	-	-	-	-	-	-	-	-	-	-	-	-	-	-	-	-	-	-	-	-	-	-	-	-	-	2	2	2	-
		Comp			-	-	-	-	-	-	-	-	-	-	-	-	-	-	-	-	-	-	-	-	-	-	-	-	-	-	-	1	1	1	-
		DCPD			-	-	-	-	-	-	-	-	-	-	-	-	-	-	-	-	-	-	-	-	-	-	-	-	-	-	-	3	3	3	-
COLT ES 4DR	2259 01	AB			-	-	-	-	-	-	-	-	-	-	-	-	-	-	-	-	-	-	-	-	-	-	-	-	-	-	-	-	8	8	-
		Coll			-	-	-	-	-	-	-	-	-	-	-	-	-	-	-	-	-	-	-	-	-	-	-	-	-	-	-	-	4	4	-
		Comp			-	-	-	-	-	-	-	-	-	-	-	-	-	-	-	-	-	-	-	-	-	-	-	-	-	-	-	-	1	1	-
		DCPD			-	-	-	-	-	-	-	-	-	-	-	-	-	-	-	-	-	-	-	-	-	-	-	-	-	-	-	-	8	8	-
COLT GL 2DR	2258 02	AB			-	-	-	-	-	-	-	-	-	-	-	-	-	-	-	-	-	-	-	-	-	-	-	-	-	-	-	7	7	7	-
		Coll			-	-	-	-	-	-	-	-	-	-	-	-	-	-	-	-	-	-	-	-	-	-	-	-	-	-	-	2	2	2	-
		Comp			-	-	-	-	-	-	-	-	-	-	-	-	-	-	-	-	-	-	-	-	-	-	-	-	-	-	-	1	1	1	-
		DCPD			-	-	-	-	-	-	-	-	-	-	-	-	-	-	-	-	-	-	-	-	-	-	-	-	-	-	-	3	3	3	-

√ - Approved Theft Deterrent System

MANUFACTURER/MODEL	CODE		24	23	22	21	20	19	18	17	16	15	14	13	12	11	10	09	08	07	06	05	04	03	02	01	00	99	98	97	96	95	94	93	92
DODGE																																			
COLT GL 4DR	2259 02	AB			-	-	-	-	-	-	-	-	-	-	-	-	-	-	-	-	-	-	-	-	-	-	-	-	-	-	-	-	8	8	-
		Coll			-	-	-	-	-	-	-	-	-	-	-	-	-	-	-	-	-	-	-	-	-	-	-	-	-	-	-	-	4	4	-
		Comp			-	-	-	-	-	-	-	-	-	-	-	-	-	-	-	-	-	-	-	-	-	-	-	-	-	-	-	-	1	1	-
		DCPD			-	-	-	-	-	-	-	-	-	-	-	-	-	-	-	-	-	-	-	-	-	-	-	-	-	-	-	-	8	8	-
COLT SE WAGON 2WD	2256 01	AB			-	-	-	-	-	-	-	-	-	-	-	-	-	-	-	-	-	-	-	-	-	-	-	-	-	-	-	-	8	8	-
		Coll			-	-	-	-	-	-	-	-	-	-	-	-	-	-	-	-	-	-	-	-	-	-	-	-	-	-	-	-	3	3	-
		Comp			-	-	-	-	-	-	-	-	-	-	-	-	-	-	-	-	-	-	-	-	-	-	-	-	-	-	-	-	2	2	-
		DCPD			-	-	-	-	-	-	-	-	-	-	-	-	-	-	-	-	-	-	-	-	-	-	-	-	-	-	-	-	7	7	-
COLT WAGON 2WD	2256 00	AB			-	-	-	-	-	-	-	-	-	-	-	-	-	-	-	-	-	-	-	-	-	-	-	-	-	-	-	-	8	8	-
		Coll			-	-	-	-	-	-	-	-	-	-	-	-	-	-	-	-	-	-	-	-	-	-	-	-	-	-	-	-	3	3	-
		Comp			-	-	-	-	-	-	-	-	-	-	-	-	-	-	-	-	-	-	-	-	-	-	-	-	-	-	-	-	2	2	-
		DCPD			-	-	-	-	-	-	-	-	-	-	-	-	-	-	-	-	-	-	-	-	-	-	-	-	-	-	-	-	7	7	-
COLT WAGON 4WD	2257 00	AB			-	-	-	-	-	-	-	-	-	-	-	-	-	-	-	-	-	-	-	-	-	-	-	-	-	-	-	-	-	8	-
		Coll			-	-	-	-	-	-	-	-	-	-	-	-	-	-	-	-	-	-	-	-	-	-	-	-	-	-	-	-	-	9	-
		Comp			-	-	-	-	-	-	-	-	-	-	-	-	-	-	-	-	-	-	-	-	-	-	-	-	-	-	-	-	-	11	-
		DCPD			-	-	-	-	-	-	-	-	-	-	-	-	-	-	-	-	-	-	-	-	-	-	-	-	-	-	-	-	-	8	-
DART AERO 4DR	2293 02	AB			-	-	-	-	-	-	12	11	11	-	-	-	-	-	-	-	-	-	-	-	-	-	-	-	-	-	-	-	-	-	-
		Coll			-	-	-	-	-	-	37	34	33	-	-	-	-	-	-	-	-	-	-	-	-	-	-	-	-	-	-	-	-	-	-
		Comp			-	-	-	-	-	-	31	31	31	-	-	-	-	-	-	-	-	-	-	-	-	-	-	-	-	-	-	-	-	-	-
		DCPD			-	-	-	-	-	-	34	34	35	-	-	-	-	-	-	-	-	-	-	-	-	-	-	-	-	-	-	-	-	-	-
DART GT 4DR	2294 02	AB			-	-	-	-	-	-	11	11	11	-	-	-	-	-	-	-	-	-	-	-	-	-	-	-	-	-	-	-	-	-	-
		Coll			-	-	-	-	-	-	38	37	35	-	-	-	-	-	-	-	-	-	-	-	-	-	-	-	-	-	-	-	-	-	-
		Comp			-	-	-	-	-	-	34	34	33	-	-	-	-	-	-	-	-	-	-	-	-	-	-	-	-	-	-	-	-	-	-
		DCPD			-	-	-	-	-	-	38	38	36	-	-	-	-	-	-	-	-	-	-	-	-	-	-	-	-	-	-	-	-	-	-
DART GT SPORT 4DR	2294 03	AB			-	-	-	-	-	-	11	-	-	-	-	-	-	-	-	-	-	-	-	-	-	-	-	-	-	-	-	-	-	-	-
		Coll			-	-	-	-	-	-	38	-	-	-	-	-	-	-	-	-	-	-	-	-	-	-	-	-	-	-	-	-	-	-	-
		Comp			-	-	-	-	-	-	34	-	-	-	-	-	-	-	-	-	-	-	-	-	-	-	-	-	-	-	-	-	-	-	-
		DCPD			-	-	-	-	-	-	38	-	-	-	-	-	-	-	-	-	-	-	-	-	-	-	-	-	-	-	-	-	-	-	-
DART LIMITED 4DR	2294 01	AB			-	-	-	-	-	-	11	11	11	11	-	-	-	-	-	-	-	-	-	-	-	-	-	-	-	-	-	-	-	-	-
		Coll			-	-	-	-	-	-	38	37	35	32	-	-	-	-	-	-	-	-	-	-	-	-	-	-	-	-	-	-	-	-	-
		Comp			-	-	-	-	-	-	34	34	33	32	-	-	-	-	-	-	-	-	-	-	-	-	-	-	-	-	-	-	-	-	-
		DCPD			-	-	-	-	-	-	38	38	36	32	-	-	-	-	-	-	-	-	-	-	-	-	-	-	-	-	-	-	-	-	-
DART R/T 4DR	2295 00	AB			-	-	-	-	-	-	-	-	-	11	-	-	-	-	-	-	-	-	-	-	-	-	-	-	-	-	-	-	-	-	-
		Coll			-	-	-	-	-	-	-	-	-	34	-	-	-	-	-	-	-	-	-	-	-	-	-	-	-	-	-	-	-	-	-
		Comp			-	-	-	-	-	-	-	-	-	30	-	-	-	-	-	-	-	-	-	-	-	-	-	-	-	-	-	-	-	-	-
		DCPD			-	-	-	-	-	-	-	-	-	32	-	-	-	-	-	-	-	-	-	-	-	-	-	-	-	-	-	-	-	-	-
DART RALLYE 4DR	2294 00	AB			-	-	-	-	-	-	-	-	-	11	-	-	-	-	-	-	-	-	-	-	-	-	-	-	-	-	-	-	-	-	-
		Coll			-	-	-	-	-	-	-	-	-	32	-	-	-	-	-	-	-	-	-	-	-	-	-	-	-	-	-	-	-	-	-
		Comp			-	-	-	-	-	-	-	-	-	32	-	-	-	-	-	-	-	-	-	-	-	-	-	-	-	-	-	-	-	-	-
		DCPD			-	-	-	-	-	-	-	-	-	32	-	-	-	-	-	-	-	-	-	-	-	-	-	-	-	-	-	-	-	-	-
DART SE 4DR	2293 00	AB			-	-	-	-	-	-	12	11	11	12	-	-	-	-	-	-	-	-	-	-	-	-	-	-	-	-	-	-	-	-	-
		Coll			-	-	-	-	-	-	37	34	33	32	-	-	-	-	-	-	-	-	-	-	-	-	-	-	-	-	-	-	-	-	-
		Comp			-	-	-	-	-	-	31	31	31	29	-	-	-	-	-	-	-	-	-	-	-	-	-	-	-	-	-	-	-	-	-
		DCPD			-	-	-	-	-	-	34	34	35	32	-	-	-	-	-	-	-	-	-	-	-	-	-	-	-	-	-	-	-	-	-

√ - Approved Theft Deterrent System

MANUFACTURER/MODEL	CODE		24	23	22	21	20	19	18	17	16	15	14	13	12	11	10	09	08	07	06	05	04	03	02	01	00	99	98	97	96	95	94	93	92
DODGE																																			
DART SXT 4DR	2293 01	AB			-	-	-	-	-	-	12	11	11	12	-	-	-	-	-	-	-	-	-	-	-	-	-	-	-	-	-	-	-	-	-
		Coll			-	-	-	-	-	-	37	34	33	32	-	-	-	-	-	-	-	-	-	-	-	-	-	-	-	-	-	-	-	-	-
		Comp			-	-	-	-	-	-	31	31	31	29	-	-	-	-	-	-	-	-	-	-	-	-	-	-	-	-	-	-	-	-	-
		DCPD			-	-	-	-	-	-	34	34	35	32	-	-	-	-	-	-	-	-	-	-	-	-	-	-	-	-	-	-	-	-	-
DART SXT SPORT 4DR	2293 03	AB			-	-	-	-	-	-	12	-	-	-	-	-	-	-	-	-	-	-	-	-	-	-	-	-	-	-	-	-	-	-	-
		Coll			-	-	-	-	-	-	37	-	-	-	-	-	-	-	-	-	-	-	-	-	-	-	-	-	-	-	-	-	-	-	-
		Comp			-	-	-	-	-	-	31	-	-	-	-	-	-	-	-	-	-	-	-	-	-	-	-	-	-	-	-	-	-	-	-
		DCPD			-	-	-	-	-	-	34	-	-	-	-	-	-	-	-	-	-	-	-	-	-	-	-	-	-	-	-	-	-	-	-
DAYTONA 2DR [U.S. MODEL]	2388 00	AB			-	-	-	-	-	-	-	-	-	-	-	-	-	-	-	-	-	-	-	-	-	-	-	-	-	-	-	-	-	7	-
		Coll			-	-	-	-	-	-	-	-	-	-	-	-	-	-	-	-	-	-	-	-	-	-	-	-	-	-	-	-	-	5	-
		Comp			-	-	-	-	-	-	-	-	-	-	-	-	-	-	-	-	-	-	-	-	-	-	-	-	-	-	-	-	-	7	-
		DCPD			-	-	-	-	-	-	-	-	-	-	-	-	-	-	-	-	-	-	-	-	-	-	-	-	-	-	-	-	-	5	-
DAYTONA ES 2DR	2388 01	AB			-	-	-	-	-	-	-	-	-	-	-	-	-	-	-	-	-	-	-	-	-	-	-	-	-	-	-	-	-	7	-
		Coll			-	-	-	-	-	-	-	-	-	-	-	-	-	-	-	-	-	-	-	-	-	-	-	-	-	-	-	-	-	5	-
		Comp			-	-	-	-	-	-	-	-	-	-	-	-	-	-	-	-	-	-	-	-	-	-	-	-	-	-	-	-	-	7	-
		DCPD			-	-	-	-	-	-	-	-	-	-	-	-	-	-	-	-	-	-	-	-	-	-	-	-	-	-	-	-	-	5	-
DAYTONA IROC RT 2DR [U.S. MODEL]	2391 00	AB			-	-	-	-	-	-	-	-	-	-	-	-	-	-	-	-	-	-	-	-	-	-	-	-	-	-	-	-	-	7	-
		Coll			-	-	-	-	-	-	-	-	-	-	-	-	-	-	-	-	-	-	-	-	-	-	-	-	-	-	-	-	-	7	-
		Comp			-	-	-	-	-	-	-	-	-	-	-	-	-	-	-	-	-	-	-	-	-	-	-	-	-	-	-	-	-	10	-
		DCPD			-	-	-	-	-	-	-	-	-	-	-	-	-	-	-	-	-	-	-	-	-	-	-	-	-	-	-	-	-	7	-
DAYTONA SHELBY/IROC 2DR [U.S. MODEL]	2390 00	AB			-	-	-	-	-	-	-	-	-	-	-	-	-	-	-	-	-	-	-	-	-	-	-	-	-	-	-	-	-	7	-
		Coll			-	-	-	-	-	-	-	-	-	-	-	-	-	-	-	-	-	-	-	-	-	-	-	-	-	-	-	-	-	6	-
		Comp			-	-	-	-	-	-	-	-	-	-	-	-	-	-	-	-	-	-	-	-	-	-	-	-	-	-	-	-	-	7	-
		DCPD			-	-	-	-	-	-	-	-	-	-	-	-	-	-	-	-	-	-	-	-	-	-	-	-	-	-	-	-	-	5	-
DYNASTY 4DR [U.S. MODEL]	2397 00	AB			-	-	-	-	-	-	-	-	-	-	-	-	-	-	-	-	-	-	-	-	-	-	-	-	-	-	-	-	-	8	-
		Coll			-	-	-	-	-	-	-	-	-	-	-	-	-	-	-	-	-	-	-	-	-	-	-	-	-	-	-	-	-	2	-
		Comp			-	-	-	-	-	-	-	-	-	-	-	-	-	-	-	-	-	-	-	-	-	-	-	-	-	-	-	-	-	2	-
		DCPD			-	-	-	-	-	-	-	-	-	-	-	-	-	-	-	-	-	-	-	-	-	-	-	-	-	-	-	-	-	2	-
DYNASTY LE 4DR [U.S. MODEL]	2398 00	AB			-	-	-	-	-	-	-	-	-	-	-	-	-	-	-	-	-	-	-	-	-	-	-	-	-	-	-	-	-	8	-
		Coll			-	-	-	-	-	-	-	-	-	-	-	-	-	-	-	-	-	-	-	-	-	-	-	-	-	-	-	-	-	5	-
		Comp			-	-	-	-	-	-	-	-	-	-	-	-	-	-	-	-	-	-	-	-	-	-	-	-	-	-	-	-	-	6	-
		DCPD			-	-	-	-	-	-	-	-	-	-	-	-	-	-	-	-	-	-	-	-	-	-	-	-	-	-	-	-	-	5	-
INTREPID 4DR [U.S. MODEL]	2385 00	AB			-	-	-	-	-	-	-	-	-	-	-	-	-	-	-	-	-	-	-	7	7	7	7	7	7	7	7	7	7	7	-
		Coll			-	-	-	-	-	-	-	-	-	-	-	-	-	-	-	-	-	-	-	14	14	14	14	14	14	14	14	14	14	14	-
		Comp			-	-	-	-	-	-	-	-	-	-	-	-	-	-	-	-	-	-	-	14	14	14	14	14	14	14	14	14	14	14	-
		DCPD			-	-	-	-	-	-	-	-	-	-	-	-	-	-	-	-	-	-	-	12	13	13	13	13	13	13	13	13	13	13	-
INTREPID ES 4DR [U.S. MODEL]	2386 00	AB			-	-	-	-	-	-	-	-	-	-	-	-	-	-	-	-	-	-	6	6	7	7	7	7	7	7	7	7	7	7	-
		Coll			-	-	-	-	-	-	-	-	-	-	-	-	-	-	-	-	-	-	12	12	12	12	12	12	12	12	12	12	12	12	-
		Comp			-	-	-	-	-	-	-	-	-	-	-	-	-	-	-	-	-	-	19	19	18	18	18	18	18	18	18	18	18	18	-
		DCPD			-	-	-	-	-	-	-	-	-	-	-	-	-	-	-	-	-	-	15	15	15	15	15	15	15	15	15	15	15	15	-
INTREPID R/T 4DR [U.S. MODEL]	2251 00	AB			-	-	-	-	-	-	-	-	-	-	-	-	-	-	-	-	-	-	-	-	7	7	7	-	-	-	-	-	-	-	-
		Coll			-	-	-	-	-	-	-	-	-	-	-	-	-	-	-	-	-	-	-	-	13	13	13	-	-	-	-	-	-	-	-
		Comp			-	-	-	-	-	-	-	-	-	-	-	-	-	-	-	-	-	-	-	-	16	16	16	-	-	-	-	-	-	-	-
		DCPD			-	-	-	-	-	-	-	-	-	-	-	-	-	-	-	-	-	-	-	-	11	11	11	-	-	-	-	-	-	-	-

√ - Approved Theft Deterrent System

MANUFACTURER/MODEL	CODE		24	23	22	21	20	19	18	17	16	15	14	13	12	11	10	09	08	07	06	05	04	03	02	01	00	99	98	97	96	95	94	93	92
DODGE																																			
INTREPID SE 4DR [U.S. MODEL]	2385 01	AB			-	-	-	-	-	-	-	-	-	-	-	-	-	-	-	-	-	-	7	7	7	7	7	7	7	7	7	7	7	7	-
		Coll			-	-	-	-	-	-	-	-	-	-	-	-	-	-	-	-	-	-	14	14	14	14	14	14	14	14	14	14	14	14	-
		Comp			-	-	-	-	-	-	-	-	-	-	-	-	-	-	-	-	-	-	14	14	14	14	14	14	14	14	14	14	14	14	-
		DCPD			-	-	-	-	-	-	-	-	-	-	-	-	-	-	-	-	-	-	12	12	13	13	13	13	13	13	13	13	13	13	-
INTREPID SXT 4DR [U.S. MODEL]	2251 01	AB			-	-	-	-	-	-	-	-	-	-	-	-	-	-	-	-	-	-	7	7	7	-	-	-	-	-	-	-	-	-	-
		Coll			-	-	-	-	-	-	-	-	-	-	-	-	-	-	-	-	-	-	13	13	13	-	-	-	-	-	-	-	-	-	-
		Comp			-	-	-	-	-	-	-	-	-	-	-	-	-	-	-	-	-	-	17	17	16	-	-	-	-	-	-	-	-	-	-
		DCPD			-	-	-	-	-	-	-	-	-	-	-	-	-	-	-	-	-	-	11	13	11	-	-	-	-	-	-	-	-	-	-
MAGNUM RT WAGON	2274 00	AB			-	-	-	-	-	-	-	-	-	-	-	-	-	-	8	8	8	8	-	-	-	-	-	-	-	-	-	-	-	-	-
		Coll			-	-	-	-	-	-	-	-	-	-	-	-	-	-	26	21	21	17	-	-	-	-	-	-	-	-	-	-	-	-	-
		Comp			-	-	-	-	-	-	-	-	-	-	-	-	-	-	31	√29	√29	√25	-	-	-	-	-	-	-	-	-	-	-	-	-
		DCPD			-	-	-	-	-	-	-	-	-	-	-	-	-	-	30	23	21	18	-	-	-	-	-	-	-	-	-	-	-	-	-
MAGNUM RT WAGON AWD	2795 00	AB			-	-	-	-	-	-	-	-	-	-	-	-	-	-	8	8	8	8	-	-	-	-	-	-	-	-	-	-	-	-	-
		Coll			-	-	-	-	-	-	-	-	-	-	-	-	-	-	27	27	28	21	-	-	-	-	-	-	-	-	-	-	-	-	-
		Comp			-	-	-	-	-	-	-	-	-	-	-	-	-	-	32	√30	√30	√28	-	-	-	-	-	-	-	-	-	-	-	-	-
		DCPD			-	-	-	-	-	-	-	-	-	-	-	-	-	-	29	24	25	22	-	-	-	-	-	-	-	-	-	-	-	-	-
MAGNUM SE WAGON	2273 00	AB			-	-	-	-	-	-	-	-	-	-	-	-	-	-	8	8	8	8	-	-	-	-	-	-	-	-	-	-	-	-	-
		Coll			-	-	-	-	-	-	-	-	-	-	-	-	-	-	24	23	19	16	-	-	-	-	-	-	-	-	-	-	-	-	-
		Comp			-	-	-	-	-	-	-	-	-	-	-	-	-	-	24	√21	√18	√17	-	-	-	-	-	-	-	-	-	-	-	-	-
		DCPD			-	-	-	-	-	-	-	-	-	-	-	-	-	-	24	23	21	19	-	-	-	-	-	-	-	-	-	-	-	-	-
MAGNUM SRT8 WAGON	2277 00	AB			-	-	-	-	-	-	-	-	-	-	-	-	-	-	8	7	7	-	-	-	-	-	-	-	-	-	-	-	-	-	-
		Coll			-	-	-	-	-	-	-	-	-	-	-	-	-	-	38	38	33	-	-	-	-	-	-	-	-	-	-	-	-	-	-
		Comp			-	-	-	-	-	-	-	-	-	-	-	-	-	-	24	√25	√25	-	-	-	-	-	-	-	-	-	-	-	-	-	-
		DCPD			-	-	-	-	-	-	-	-	-	-	-	-	-	-	32	32	26	-	-	-	-	-	-	-	-	-	-	-	-	-	-
MAGNUM SXT WAGON	2273 01	AB			-	-	-	-	-	-	-	-	-	-	-	-	-	-	8	8	8	8	-	-	-	-	-	-	-	-	-	-	-	-	-
		Coll			-	-	-	-	-	-	-	-	-	-	-	-	-	-	24	23	19	16	-	-	-	-	-	-	-	-	-	-	-	-	-
		Comp			-	-	-	-	-	-	-	-	-	-	-	-	-	-	24	√21	√18	√17	-	-	-	-	-	-	-	-	-	-	-	-	-
		DCPD			-	-	-	-	-	-	-	-	-	-	-	-	-	-	24	23	21	19	-	-	-	-	-	-	-	-	-	-	-	-	-
MAGNUM SXT WAGON AWD	2794 00	AB			-	-	-	-	-	-	-	-	-	-	-	-	-	-	8	8	8	8	-	-	-	-	-	-	-	-	-	-	-	-	-
		Coll			-	-	-	-	-	-	-	-	-	-	-	-	-	-	31	27	28	22	-	-	-	-	-	-	-	-	-	-	-	-	-
		Comp			-	-	-	-	-	-	-	-	-	-	-	-	-	-	25	√22	√23	√21	-	-	-	-	-	-	-	-	-	-	-	-	-
		DCPD			-	-	-	-	-	-	-	-	-	-	-	-	-	-	30	25	24	21	-	-	-	-	-	-	-	-	-	-	-	-	-
NEON 2DR	2262 00	AB			-	-	-	-	-	-	-	-	-	-	-	-	-	-	-	-	-	-	-	-	-	-	-	7	7	7	7	7	-	-	-
		Coll			-	-	-	-	-	-	-	-	-	-	-	-	-	-	-	-	-	-	-	-	-	-	-	7	7	7	7	7	-	-	-
		Comp			-	-	-	-	-	-	-	-	-	-	-	-	-	-	-	-	-	-	-	-	-	-	-	12	12	12	12	12	-	-	-
		DCPD			-	-	-	-	-	-	-	-	-	-	-	-	-	-	-	-	-	-	-	-	-	-	-	8	8	8	8	8	-	-	-
NEON 4DR	2261 00	AB			-	-	-	-	-	-	-	-	-	-	-	-	-	-	-	-	-	9	-	9	8	8	8	8	8	8	8	8	-	-	-
		Coll			-	-	-	-	-	-	-	-	-	-	-	-	-	-	-	-	-	14	-	13	13	13	13	13	13	13	13	13	-	-	-
		Comp			-	-	-	-	-	-	-	-	-	-	-	-	-	-	-	-	-	√13	-	√11	11	11	11	11	11	11	11	11	-	-	-
		DCPD			-	-	-	-	-	-	-	-	-	-	-	-	-	-	-	-	-	14	-	12	13	13	13	13	13	13	13	13	-	-	-
NEON ACR COMPETITION 2DR	2262 04	AB			-	-	-	-	-	-	-	-	-	-	-	-	-	-	-	-	-	-	-	-	-	-	-	7	7	-	-	-	-	-	-
		Coll			-	-	-	-	-	-	-	-	-	-	-	-	-	-	-	-	-	-	-	-	-	-	-	7	7	-	-	-	-	-	-
		Comp			-	-	-	-	-	-	-	-	-	-	-	-	-	-	-	-	-	-	-	-	-	-	-	12	12	-	-	-	-	-	-
		DCPD			-	-	-	-	-	-	-	-	-	-	-	-	-	-	-	-	-	-	-	-	-	-	-	8	8	-	-	-	-	-	-

√ - Approved Theft Deterrent System

MANUFACTURER/MODEL	CODE		24	23	22	21	20	19	18	17	16	15	14	13	12	11	10	09	08	07	06	05	04	03	02	01	00	99	98	97	96	95	94	93	92
DODGE																																			
NEON ACR COMPETITION 4DR	2261 05	AB			-	-	-	-	-	-	-	-	-	-	-	-	-	-	-	-	-	-	-	-	8	8	-	8	8	-	-	-	-	-	-
		Coll			-	-	-	-	-	-	-	-	-	-	-	-	-	-	-	-	-	-	-	-	13	13	-	13	13	-	-	-	-	-	-
		Comp			-	-	-	-	-	-	-	-	-	-	-	-	-	-	-	-	-	-	-	-	11	11	-	11	11	-	-	-	-	-	-
		DCPD			-	-	-	-	-	-	-	-	-	-	-	-	-	-	-	-	-	-	-	-	13	13	-	13	13	-	-	-	-	-	-
NEON ES 4DR	2261 03	AB			-	-	-	-	-	-	-	-	-	-	-	-	-	-	-	-	-	-	-	-	8	8	8	-	-	-	-	8	-	-	-
		Coll			-	-	-	-	-	-	-	-	-	-	-	-	-	-	-	-	-	-	-	-	13	13	13	-	-	-	-	13	-	-	-
		Comp			-	-	-	-	-	-	-	-	-	-	-	-	-	-	-	-	-	-	-	-	11	11	11	-	-	-	-	11	-	-	-
		DCPD			-	-	-	-	-	-	-	-	-	-	-	-	-	-	-	-	-	-	-	-	13	13	13	-	-	-	-	13	-	-	-
NEON EX 2DR	2262 01	AB			-	-	-	-	-	-	-	-	-	-	-	-	-	-	-	-	-	-	-	-	-	-	-	7	7	7	-	-	-	-	-
		Coll			-	-	-	-	-	-	-	-	-	-	-	-	-	-	-	-	-	-	-	-	-	-	-	7	7	7	-	-	-	-	-
		Comp			-	-	-	-	-	-	-	-	-	-	-	-	-	-	-	-	-	-	-	-	-	-	-	12	12	12	-	-	-	-	-
		DCPD			-	-	-	-	-	-	-	-	-	-	-	-	-	-	-	-	-	-	-	-	-	-	-	8	8	8	-	-	-	-	-
NEON EX 4DR	2261 08	AB			-	-	-	-	-	-	-	-	-	-	-	-	-	-	-	-	-	-	-	-	-	-	-	8	8	-	-	-	-	-	-
		Coll			-	-	-	-	-	-	-	-	-	-	-	-	-	-	-	-	-	-	-	-	-	-	-	13	13	-	-	-	-	-	-
		Comp			-	-	-	-	-	-	-	-	-	-	-	-	-	-	-	-	-	-	-	-	-	-	-	11	11	-	-	-	-	-	-
		DCPD			-	-	-	-	-	-	-	-	-	-	-	-	-	-	-	-	-	-	-	-	-	-	-	13	13	-	-	-	-	-	-
NEON HIGHLINE 2DR	2262 02	AB			-	-	-	-	-	-	-	-	-	-	-	-	-	-	-	-	-	-	-	-	-	-	-	7	-	7	7	7	-	-	-
		Coll			-	-	-	-	-	-	-	-	-	-	-	-	-	-	-	-	-	-	-	-	-	-	-	7	-	7	7	7	-	-	-
		Comp			-	-	-	-	-	-	-	-	-	-	-	-	-	-	-	-	-	-	-	-	-	-	-	12	-	12	12	12	-	-	-
		DCPD			-	-	-	-	-	-	-	-	-	-	-	-	-	-	-	-	-	-	-	-	-	-	-	8	-	8	8	8	-	-	-
NEON HIGHLINE 4DR	2261 01	AB			-	-	-	-	-	-	-	-	-	-	-	-	-	-	-	-	-	-	-	-	-	-	-	8	-	8	8	8	-	-	-
		Coll			-	-	-	-	-	-	-	-	-	-	-	-	-	-	-	-	-	-	-	-	-	-	-	13	-	13	13	13	-	-	-
		Comp			-	-	-	-	-	-	-	-	-	-	-	-	-	-	-	-	-	-	-	-	-	-	-	11	-	11	11	11	-	-	-
		DCPD			-	-	-	-	-	-	-	-	-	-	-	-	-	-	-	-	-	-	-	-	-	-	-	13	-	13	13	13	-	-	-
NEON R/T 2DR	2262 05	AB			-	-	-	-	-	-	-	-	-	-	-	-	-	-	-	-	-	-	-	-	-	-	-	7	7	-	-	-	-	-	-
		Coll			-	-	-	-	-	-	-	-	-	-	-	-	-	-	-	-	-	-	-	-	-	-	-	7	7	-	-	-	-	-	-
		Comp			-	-	-	-	-	-	-	-	-	-	-	-	-	-	-	-	-	-	-	-	-	-	-	12	12	-	-	-	-	-	-
		DCPD			-	-	-	-	-	-	-	-	-	-	-	-	-	-	-	-	-	-	-	-	-	-	-	8	8	-	-	-	-	-	-
NEON R/T 4DR	2261 04	AB			-	-	-	-	-	-	-	-	-	-	-	-	-	-	-	-	-	-	9	9	8	8	-	8	8	-	-	-	-	-	-
		Coll			-	-	-	-	-	-	-	-	-	-	-	-	-	-	-	-	-	-	13	13	13	13	-	13	13	-	-	-	-	-	-
		Comp			-	-	-	-	-	-	-	-	-	-	-	-	-	-	-	-	-	-	√12	√11	11	11	-	11	11	-	-	-	-	-	-
		DCPD			-	-	-	-	-	-	-	-	-	-	-	-	-	-	-	-	-	-	13	12	13	13	-	13	13	-	-	-	-	-	-
NEON SE 4DR	2261 06	AB			-	-	-	-	-	-	-	-	-	-	-	-	-	-	-	-	-	9	9	9	8	8	-	-	-	-	-	-	-	-	-
		Coll			-	-	-	-	-	-	-	-	-	-	-	-	-	-	-	-	-	14	13	13	13	13	-	-	-	-	-	-	-	-	-
		Comp			-	-	-	-	-	-	-	-	-	-	-	-	-	-	-	-	-	√13	√12	√11	11	11	-	-	-	-	-	-	-	-	-
		DCPD			-	-	-	-	-	-	-	-	-	-	-	-	-	-	-	-	-	14	13	12	13	13	-	-	-	-	-	-	-	-	-
NEON SPORT 2DR	2262 03	AB			-	-	-	-	-	-	-	-	-	-	-	-	-	-	-	-	-	-	-	-	-	-	-	7	7	7	7	7	-	-	-
		Coll			-	-	-	-	-	-	-	-	-	-	-	-	-	-	-	-	-	-	-	-	-	-	-	7	7	7	7	7	-	-	-
		Comp			-	-	-	-	-	-	-	-	-	-	-	-	-	-	-	-	-	-	-	-	-	-	-	12	12	12	12	12	-	-	-
		DCPD			-	-	-	-	-	-	-	-	-	-	-	-	-	-	-	-	-	-	-	-	-	-	-	8	8	8	8	8	-	-	-
NEON SPORT 4DR	2261 02	AB			-	-	-	-	-	-	-	-	-	-	-	-	-	-	-	-	-	-	-	-	-	8	-	8	8	8	8	8	-	-	-
		Coll			-	-	-	-	-	-	-	-	-	-	-	-	-	-	-	-	-	-	-	-	-	13	-	13	13	13	13	13	-	-	-
		Comp			-	-	-	-	-	-	-	-	-	-	-	-	-	-	-	-	-	-	-	-	-	11	-	11	11	11	11	11	-	-	-
		DCPD			-	-	-	-	-	-	-	-	-	-	-	-	-	-	-	-	-	-	-	-	-	13	-	13	13	13	13	13	-	-	-

√ - Approved Theft Deterrent System

MANUFACTURER/MODEL	CODE		24	23	22	21	20	19	18	17	16	15	14	13	12	11	10	09	08	07	06	05	04	03	02	01	00	99	98	97	96	95	94	93	92
DODGE																																			
NEON SXT 4DR	2261 07	AB			-	-	-	-	-	-	-	-	-	-	-	-	-	-	-	-	-	9	9	9	8	-	-	-	-	-	-	-	-	-	-
		Coll			-	-	-	-	-	-	-	-	-	-	-	-	-	-	-	-	-	14	13	13	13	-	-	-	-	-	-	-	-	-	-
		Comp			-	-	-	-	-	-	-	-	-	-	-	-	-	-	-	-	-	√13	√12	√11	11	-	-	-	-	-	-	-	-	-	-
		DCPD			-	-	-	-	-	-	-	-	-	-	-	-	-	-	-	-	-	14	13	12	13	-	-	-	-	-	-	-	-	-	-
SHADOW 2DR HATCHBACK	2364 00	AB			-	-	-	-	-	-	-	-	-	-	-	-	-	-	-	-	-	-	-	-	-	-	-	-	-	-	-	-	8	8	-
		Coll			-	-	-	-	-	-	-	-	-	-	-	-	-	-	-	-	-	-	-	-	-	-	-	-	-	-	-	-	3	3	-
		Comp			-	-	-	-	-	-	-	-	-	-	-	-	-	-	-	-	-	-	-	-	-	-	-	-	-	-	-	-	6	6	-
		DCPD			-	-	-	-	-	-	-	-	-	-	-	-	-	-	-	-	-	-	-	-	-	-	-	-	-	-	-	-	6	6	-
SHADOW 4DR HATCHBACK	2365 00	AB			-	-	-	-	-	-	-	-	-	-	-	-	-	-	-	-	-	-	-	-	-	-	-	-	-	-	-	-	9	9	-
		Coll			-	-	-	-	-	-	-	-	-	-	-	-	-	-	-	-	-	-	-	-	-	-	-	-	-	-	-	-	6	6	-
		Comp			-	-	-	-	-	-	-	-	-	-	-	-	-	-	-	-	-	-	-	-	-	-	-	-	-	-	-	-	7	7	-
		DCPD			-	-	-	-	-	-	-	-	-	-	-	-	-	-	-	-	-	-	-	-	-	-	-	-	-	-	-	-	8	8	-
SHADOW CONVERTIBLE	2254 00	AB			-	-	-	-	-	-	-	-	-	-	-	-	-	-	-	-	-	-	-	-	-	-	-	-	-	-	-	-	-	7	-
		Coll			-	-	-	-	-	-	-	-	-	-	-	-	-	-	-	-	-	-	-	-	-	-	-	-	-	-	-	-	-	3	-
		Comp			-	-	-	-	-	-	-	-	-	-	-	-	-	-	-	-	-	-	-	-	-	-	-	-	-	-	-	-	-	13	-
		DCPD			-	-	-	-	-	-	-	-	-	-	-	-	-	-	-	-	-	-	-	-	-	-	-	-	-	-	-	-	-	3	-
SHADOW ES 2DR HATCHBACK	2252 00	AB			-	-	-	-	-	-	-	-	-	-	-	-	-	-	-	-	-	-	-	-	-	-	-	-	-	-	-	-	8	8	-
		Coll			-	-	-	-	-	-	-	-	-	-	-	-	-	-	-	-	-	-	-	-	-	-	-	-	-	-	-	-	2	2	-
		Comp			-	-	-	-	-	-	-	-	-	-	-	-	-	-	-	-	-	-	-	-	-	-	-	-	-	-	-	-	6	6	-
		DCPD			-	-	-	-	-	-	-	-	-	-	-	-	-	-	-	-	-	-	-	-	-	-	-	-	-	-	-	-	7	7	-
SHADOW ES 4DR HATCHBACK	2253 00	AB			-	-	-	-	-	-	-	-	-	-	-	-	-	-	-	-	-	-	-	-	-	-	-	-	-	-	-	-	9	9	-
		Coll			-	-	-	-	-	-	-	-	-	-	-	-	-	-	-	-	-	-	-	-	-	-	-	-	-	-	-	-	4	4	-
		Comp			-	-	-	-	-	-	-	-	-	-	-	-	-	-	-	-	-	-	-	-	-	-	-	-	-	-	-	-	7	7	-
		DCPD			-	-	-	-	-	-	-	-	-	-	-	-	-	-	-	-	-	-	-	-	-	-	-	-	-	-	-	-	7	7	-
SHADOW ES CONVERTIBLE	2255 00	AB			-	-	-	-	-	-	-	-	-	-	-	-	-	-	-	-	-	-	-	-	-	-	-	-	-	-	-	-	-	7	-
		Coll			-	-	-	-	-	-	-	-	-	-	-	-	-	-	-	-	-	-	-	-	-	-	-	-	-	-	-	-	-	5	-
		Comp			-	-	-	-	-	-	-	-	-	-	-	-	-	-	-	-	-	-	-	-	-	-	-	-	-	-	-	-	-	12	-
		DCPD			-	-	-	-	-	-	-	-	-	-	-	-	-	-	-	-	-	-	-	-	-	-	-	-	-	-	-	-	-	7	-
SHADOW HIGHLINE 2DR HATCHBACK	2364 01	AB			-	-	-	-	-	-	-	-	-	-	-	-	-	-	-	-	-	-	-	-	-	-	-	-	-	-	-	-	8	8	-
		Coll			-	-	-	-	-	-	-	-	-	-	-	-	-	-	-	-	-	-	-	-	-	-	-	-	-	-	-	-	3	3	-
		Comp			-	-	-	-	-	-	-	-	-	-	-	-	-	-	-	-	-	-	-	-	-	-	-	-	-	-	-	-	6	6	-
		DCPD			-	-	-	-	-	-	-	-	-	-	-	-	-	-	-	-	-	-	-	-	-	-	-	-	-	-	-	-	6	6	-
SHADOW HIGHLINE 4DR HATCHBACK	2365 01	AB			-	-	-	-	-	-	-	-	-	-	-	-	-	-	-	-	-	-	-	-	-	-	-	-	-	-	-	-	9	-	-
		Coll			-	-	-	-	-	-	-	-	-	-	-	-	-	-	-	-	-	-	-	-	-	-	-	-	-	-	-	-	6	-	-
		Comp			-	-	-	-	-	-	-	-	-	-	-	-	-	-	-	-	-	-	-	-	-	-	-	-	-	-	-	-	7	-	-
		DCPD			-	-	-	-	-	-	-	-	-	-	-	-	-	-	-	-	-	-	-	-	-	-	-	-	-	-	-	-	8	-	-
SHADOW YOUTH 4DR HATCHBACK	2365 02	AB			-	-	-	-	-	-	-	-	-	-	-	-	-	-	-	-	-	-	-	-	-	-	-	-	-	-	-	-	9	-	-
		Coll			-	-	-	-	-	-	-	-	-	-	-	-	-	-	-	-	-	-	-	-	-	-	-	-	-	-	-	-	6	-	-
		Comp			-	-	-	-	-	-	-	-	-	-	-	-	-	-	-	-	-	-	-	-	-	-	-	-	-	-	-	-	7	-	-
		DCPD			-	-	-	-	-	-	-	-	-	-	-	-	-	-	-	-	-	-	-	-	-	-	-	-	-	-	-	-	8	-	-
SPIRIT 4DR	2368 00	AB			-	-	-	-	-	-	-	-	-	-	-	-	-	-	-	-	-	-	-	-	-	-	-	-	-	-	-	8	8	8	-
		Coll			-	-	-	-	-	-	-	-	-	-	-	-	-	-	-	-	-	-	-	-	-	-	-	-	-	-	-	4	4	4	-
		Comp			-	-	-	-	-	-	-	-	-	-	-	-	-	-	-	-	-	-	-	-	-	-	-	-	-	-	-	9	9	9	-
		DCPD			-	-	-	-	-	-	-	-	-	-	-	-	-	-	-	-	-	-	-	-	-	-	-	-	-	-	-	5	5	5	-

√ - Approved Theft Deterrent System

MANUFACTURER/MODEL	CODE		24	23	22	21	20	19	18	17	16	15	14	13	12	11	10	09	08	07	06	05	04	03	02	01	00	99	98	97	96	95	94	93	92
DODGE																																			
SPIRIT ES 4DR	2370 00	AB			-	-	-	-	-	-	-	-	-	-	-	-	-	-	-	-	-	-	-	-	-	-	-	-	-	-	-	-	-	8	-
		Coll			-	-	-	-	-	-	-	-	-	-	-	-	-	-	-	-	-	-	-	-	-	-	-	-	-	-	-	-	-	7	-
		Comp			-	-	-	-	-	-	-	-	-	-	-	-	-	-	-	-	-	-	-	-	-	-	-	-	-	-	-	-	-	6	-
		DCPD			-	-	-	-	-	-	-	-	-	-	-	-	-	-	-	-	-	-	-	-	-	-	-	-	-	-	-	-	-	5	-
SPIRIT LE 4DR	2369 00	AB			-	-	-	-	-	-	-	-	-	-	-	-	-	-	-	-	-	-	-	-	-	-	-	-	-	-	-	-	-	8	-
		Coll			-	-	-	-	-	-	-	-	-	-	-	-	-	-	-	-	-	-	-	-	-	-	-	-	-	-	-	-	-	5	-
		Comp			-	-	-	-	-	-	-	-	-	-	-	-	-	-	-	-	-	-	-	-	-	-	-	-	-	-	-	-	-	7	-
		DCPD			-	-	-	-	-	-	-	-	-	-	-	-	-	-	-	-	-	-	-	-	-	-	-	-	-	-	-	-	-	5	-
SRT VIPER 2DR	2296 00	AB			-	-	-	-	-	-	7	8	7	7	-	-	-	-	-	-	-	-	-	-	-	-	-	-	-	-	-	-	-	-	-
		Coll			-	-	-	-	-	-	77	77	60	60	-	-	-	-	-	-	-	-	-	-	-	-	-	-	-	-	-	-	-	-	-
		Comp			-	-	-	-	-	-	70	67	50	50	-	-	-	-	-	-	-	-	-	-	-	-	-	-	-	-	-	-	-	-	-
		DCPD			-	-	-	-	-	-	59	58	54	55	-	-	-	-	-	-	-	-	-	-	-	-	-	-	-	-	-	-	-	-	-
SRT VIPER GT 2DR	2296 01	AB			-	-	-	-	-	-	-	8	-	-	-	-	-	-	-	-	-	-	-	-	-	-	-	-	-	-	-	-	-	-	-
		Coll			-	-	-	-	-	-	-	77	-	-	-	-	-	-	-	-	-	-	-	-	-	-	-	-	-	-	-	-	-	-	-
		Comp			-	-	-	-	-	-	-	67	-	-	-	-	-	-	-	-	-	-	-	-	-	-	-	-	-	-	-	-	-	-	-
		DCPD			-	-	-	-	-	-	-	58	-	-	-	-	-	-	-	-	-	-	-	-	-	-	-	-	-	-	-	-	-	-	-
SRT VIPER GTC 2DR	2296 02	AB			-	-	-	-	-	7	7	8	-	-	-	-	-	-	-	-	-	-	-	-	-	-	-	-	-	-	-	-	-	-	-
		Coll			-	-	-	-	-	77	77	77	-	-	-	-	-	-	-	-	-	-	-	-	-	-	-	-	-	-	-	-	-	-	-
		Comp			-	-	-	-	-	71	70	67	-	-	-	-	-	-	-	-	-	-	-	-	-	-	-	-	-	-	-	-	-	-	-
		DCPD			-	-	-	-	-	59	59	58	-	-	-	-	-	-	-	-	-	-	-	-	-	-	-	-	-	-	-	-	-	-	-
SRT VIPER GTS 2DR	2297 00	AB			-	-	-	-	-	-	7	7	7	7	-	-	-	-	-	-	-	-	-	-	-	-	-	-	-	-	-	-	-	-	-
		Coll			-	-	-	-	-	-	80	74	75	70	-	-	-	-	-	-	-	-	-	-	-	-	-	-	-	-	-	-	-	-	-
		Comp			-	-	-	-	-	-	71	71	71	70	-	-	-	-	-	-	-	-	-	-	-	-	-	-	-	-	-	-	-	-	-
		DCPD			-	-	-	-	-	-	59	54	53	48	-	-	-	-	-	-	-	-	-	-	-	-	-	-	-	-	-	-	-	-	-
SRT-4 4DR	2270 00	AB			-	-	-	-	-	-	-	-	-	-	-	-	-	-	-	-	-	9	9	9	-	-	-	-	-	-	-	-	-	-	-
		Coll			-	-	-	-	-	-	-	-	-	-	-	-	-	-	-	-	-	18	16	17	-	-	-	-	-	-	-	-	-	-	-
		Comp			-	-	-	-	-	-	-	-	-	-	-	-	-	-	-	-	-	√17	√17	√15	-	-	-	-	-	-	-	-	-	-	-
		DCPD			-	-	-	-	-	-	-	-	-	-	-	-	-	-	-	-	-	17	17	16	-	-	-	-	-	-	-	-	-	-	-
STEALTH 2DR	2666 00	AB			-	-	-	-	-	-	-	-	-	-	-	-	-	-	-	-	-	-	-	-	-	-	-	-	-	-	8	8	8	-	-
		Coll			-	-	-	-	-	-	-	-	-	-	-	-	-	-	-	-	-	-	-	-	-	-	-	-	-	-	9	9	9	-	-
		Comp			-	-	-	-	-	-	-	-	-	-	-	-	-	-	-	-	-	-	-	-	-	-	-	-	-	-	10	10	10	-	-
		DCPD			-	-	-	-	-	-	-	-	-	-	-	-	-	-	-	-	-	-	-	-	-	-	-	-	-	-	9	9	9	-	-
STEALTH ES 2DR	2667 00	AB			-	-	-	-	-	-	-	-	-	-	-	-	-	-	-	-	-	-	-	-	-	-	-	-	-	-	-	-	-	8	-
		Coll			-	-	-	-	-	-	-	-	-	-	-	-	-	-	-	-	-	-	-	-	-	-	-	-	-	-	-	-	-	12	-
		Comp			-	-	-	-	-	-	-	-	-	-	-	-	-	-	-	-	-	-	-	-	-	-	-	-	-	-	-	-	-	15	-
		DCPD			-	-	-	-	-	-	-	-	-	-	-	-	-	-	-	-	-	-	-	-	-	-	-	-	-	-	-	-	-	8	-
STEALTH RT 2DR	2668 00	AB			-	-	-	-	-	-	-	-	-	-	-	-	-	-	-	-	-	-	-	-	-	-	-	-	-	-	8	8	8	8	-
		Coll			-	-	-	-	-	-	-	-	-	-	-	-	-	-	-	-	-	-	-	-	-	-	-	-	-	-	12	12	12	12	-
		Comp			-	-	-	-	-	-	-	-	-	-	-	-	-	-	-	-	-	-	-	-	-	-	-	-	-	-	17	17	17	17	-
		DCPD			-	-	-	-	-	-	-	-	-	-	-	-	-	-	-	-	-	-	-	-	-	-	-	-	-	-	10	10	10	10	-
STEALTH RT TURBO 2DR 4WD	2669 00	AB			-	-	-	-	-	-	-	-	-	-	-	-	-	-	-	-	-	-	-	-	-	-	-	-	-	-	8	8	8	8	-
		Coll			-	-	-	-	-	-	-	-	-	-	-	-	-	-	-	-	-	-	-	-	-	-	-	-	-	-	13	13	13	13	-
		Comp			-	-	-	-	-	-	-	-	-	-	-	-	-	-	-	-	-	-	-	-	-	-	-	-	-	-	27	27	27	27	-
		DCPD			-	-	-	-	-	-	-	-	-	-	-	-	-	-	-	-	-	-	-	-	-	-	-	-	-	-	9	9	9	9	-

√ - Approved Theft Deterrent System

MANUFACTURER/MODEL	CODE		24	23	22	21	20	19	18	17	16	15	14	13	12	11	10	09	08	07	06	05	04	03	02	01	00	99	98	97	96	95	94	93	92
DODGE																																			
STRATUS 4DR	2265 00	AB			-	-	-	-	-	-	-	-	-	-	-	-	-	-	-	-	-	-	-	-	-	-	8	8	8	8	8	8	-	-	-
		Coll			-	-	-	-	-	-	-	-	-	-	-	-	-	-	-	-	-	-	-	-	-	-	15	15	15	15	15	15	-	-	-
		Comp			-	-	-	-	-	-	-	-	-	-	-	-	-	-	-	-	-	-	-	-	-	-	13	13	13	13	13	13	-	-	-
		DCPD			-	-	-	-	-	-	-	-	-	-	-	-	-	-	-	-	-	-	-	-	-	-	12	12	12	12	12	12	-	-	-
STRATUS ES 4DR	2265 01	AB			-	-	-	-	-	-	-	-	-	-	-	-	-	-	-	-	-	-	8	8	8	8	8	8	8	8	8	8	-	-	-
		Coll			-	-	-	-	-	-	-	-	-	-	-	-	-	-	-	-	-	-	15	15	15	15	15	15	15	15	15	15	-	-	-
		Comp			-	-	-	-	-	-	-	-	-	-	-	-	-	-	-	-	-	-	√28	14	13	13	13	13	13	13	13	13	-	-	-
		DCPD			-	-	-	-	-	-	-	-	-	-	-	-	-	-	-	-	-	-	12	12	12	12	12	12	12	12	12	12	-	-	-
STRATUS R/T 2DR	2269 01	AB			-	-	-	-	-	-	-	-	-	-	-	-	-	-	-	-	-	8	8	8	8	8	-	-	-	-	-	-	-	-	-
		Coll			-	-	-	-	-	-	-	-	-	-	-	-	-	-	-	-	-	18	18	18	18	18	-	-	-	-	-	-	-	-	-
		Comp			-	-	-	-	-	-	-	-	-	-	-	-	-	-	-	-	-	17	√16	16	15	15	-	-	-	-	-	-	-	-	-
		DCPD			-	-	-	-	-	-	-	-	-	-	-	-	-	-	-	-	-	19	17	13	13	13	-	-	-	-	-	-	-	-	-
STRATUS R/T 4DR	2265 05	AB			-	-	-	-	-	-	-	-	-	-	-	-	-	-	-	-	-	-	8	8	8	-	-	-	-	-	-	-	-	-	-
		Coll			-	-	-	-	-	-	-	-	-	-	-	-	-	-	-	-	-	-	15	15	15	-	-	-	-	-	-	-	-	-	-
		Comp			-	-	-	-	-	-	-	-	-	-	-	-	-	-	-	-	-	-	√28	14	13	-	-	-	-	-	-	-	-	-	-
		DCPD			-	-	-	-	-	-	-	-	-	-	-	-	-	-	-	-	-	-	12	12	12	-	-	-	-	-	-	-	-	-	-
STRATUS SE 2DR	2269 00	AB			-	-	-	-	-	-	-	-	-	-	-	-	-	-	-	-	-	-	-	8	8	8	-	-	-	-	-	-	-	-	-
		Coll			-	-	-	-	-	-	-	-	-	-	-	-	-	-	-	-	-	-	-	18	18	18	-	-	-	-	-	-	-	-	-
		Comp			-	-	-	-	-	-	-	-	-	-	-	-	-	-	-	-	-	-	-	16	15	15	-	-	-	-	-	-	-	-	-
		DCPD			-	-	-	-	-	-	-	-	-	-	-	-	-	-	-	-	-	-	-	13	13	13	-	-	-	-	-	-	-	-	-
STRATUS SE 4DR	2265 02	AB			-	-	-	-	-	-	-	-	-	-	-	-	-	-	-	-	-	-	8	8	8	8	-	-	-	-	-	-	-	-	-
		Coll			-	-	-	-	-	-	-	-	-	-	-	-	-	-	-	-	-	-	15	15	15	15	-	-	-	-	-	-	-	-	-
		Comp			-	-	-	-	-	-	-	-	-	-	-	-	-	-	-	-	-	-	√28	14	13	13	-	-	-	-	-	-	-	-	-
		DCPD			-	-	-	-	-	-	-	-	-	-	-	-	-	-	-	-	-	-	12	12	12	12	-	-	-	-	-	-	-	-	-
STRATUS SE PLUS 4DR	2265 03	AB			-	-	-	-	-	-	-	-	-	-	-	-	-	-	-	-	-	-	-	-	8	-	-	-	-	-	-	-	-	-	-
		Coll			-	-	-	-	-	-	-	-	-	-	-	-	-	-	-	-	-	-	-	-	15	-	-	-	-	-	-	-	-	-	-
		Comp			-	-	-	-	-	-	-	-	-	-	-	-	-	-	-	-	-	-	-	-	13	-	-	-	-	-	-	-	-	-	-
		DCPD			-	-	-	-	-	-	-	-	-	-	-	-	-	-	-	-	-	-	-	-	12	-	-	-	-	-	-	-	-	-	-
STRATUS SXT 2DR	2269 02	AB			-	-	-	-	-	-	-	-	-	-	-	-	-	-	-	-	-	8	8	8	-	-	-	-	-	-	-	-	-	-	-
		Coll			-	-	-	-	-	-	-	-	-	-	-	-	-	-	-	-	-	18	18	18	-	-	-	-	-	-	-	-	-	-	-
		Comp			-	-	-	-	-	-	-	-	-	-	-	-	-	-	-	-	-	17	√16	16	-	-	-	-	-	-	-	-	-	-	-
		DCPD			-	-	-	-	-	-	-	-	-	-	-	-	-	-	-	-	-	19	17	13	-	-	-	-	-	-	-	-	-	-	-
STRATUS SXT 4DR	2265 04	AB			-	-	-	-	-	-	-	-	-	-	-	-	-	-	-	-	8	9	8	8	-	-	-	-	-	-	-	-	-	-	-
		Coll			-	-	-	-	-	-	-	-	-	-	-	-	-	-	-	-	15	15	15	15	-	-	-	-	-	-	-	-	-	-	-
		Comp			-	-	-	-	-	-	-	-	-	-	-	-	-	-	-	-	23	21	√28	14	-	-	-	-	-	-	-	-	-	-	-
		DCPD			-	-	-	-	-	-	-	-	-	-	-	-	-	-	-	-	12	12	12	12	-	-	-	-	-	-	-	-	-	-	-
SX 2.0 4DR	2271 00	AB			-	-	-	-	-	-	-	-	-	-	-	-	-	-	-	-	-	9	9	9	-	-	-	-	-	-	-	-	-	-	-
		Coll			-	-	-	-	-	-	-	-	-	-	-	-	-	-	-	-	-	13	12	12	-	-	-	-	-	-	-	-	-	-	-
		Comp			-	-	-	-	-	-	-	-	-	-	-	-	-	-	-	-	-	√9	√8	√8	-	-	-	-	-	-	-	-	-	-	-
		DCPD			-	-	-	-	-	-	-	-	-	-	-	-	-	-	-	-	-	14	13	11	-	-	-	-	-	-	-	-	-	-	-
SX 2.0 R/T 4DR	2272 00	AB			-	-	-	-	-	-	-	-	-	-	-	-	-	-	-	-	-	-	9	9	-	-	-	-	-	-	-	-	-	-	-
		Coll			-	-	-	-	-	-	-	-	-	-	-	-	-	-	-	-	-	-	13	12	-	-	-	-	-	-	-	-	-	-	-
		Comp			-	-	-	-	-	-	-	-	-	-	-	-	-	-	-	-	-	-	√12	√12	-	-	-	-	-	-	-	-	-	-	-
		DCPD			-	-	-	-	-	-	-	-	-	-	-	-	-	-	-	-	-	-	12	12	-	-	-	-	-	-	-	-	-	-	-

√ - Approved Theft Deterrent System

MANUFACTURER/MODEL	CODE		24	23	22	21	20	19	18	17	16	15	14	13	12	11	10	09	08	07	06	05	04	03	02	01	00	99	98	97	96	95	94	93	92
DODGE																																			
SX 2.0 SPORT 4DR	2271 01	AB			-	-	-	-	-	-	-	-	-	-	-	-	-	-	-	-	-	9	9	9	-	-	-	-	-	-	-	-	-	-	-
		Coll			-	-	-	-	-	-	-	-	-	-	-	-	-	-	-	-	-	13	12	12	-	-	-	-	-	-	-	-	-	-	-
		Comp			-	-	-	-	-	-	-	-	-	-	-	-	-	-	-	-	-	√9	√8	√8	-	-	-	-	-	-	-	-	-	-	-
		DCPD			-	-	-	-	-	-	-	-	-	-	-	-	-	-	-	-	-	14	13	11	-	-	-	-	-	-	-	-	-	-	-
VIPER GTS 2DR	2266 00	AB			-	-	-	-	-	-	-	-	-	-	-	-	-	-	-	-	-	-	-	-	8	8	8	8	8	8	8	-	-	-	-
		Coll			-	-	-	-	-	-	-	-	-	-	-	-	-	-	-	-	-	-	-	-	60	60	60	60	60	60	60	-	-	-	-
		Comp			-	-	-	-	-	-	-	-	-	-	-	-	-	-	-	-	-	-	-	-	49	49	49	49	49	49	49	-	-	-	-
		DCPD			-	-	-	-	-	-	-	-	-	-	-	-	-	-	-	-	-	-	-	-	41	41	41	41	41	41	41	-	-	-	-
VIPER R/T 10 CONVERTIBLE	2260 00	AB			-	-	-	-	-	-	-	-	-	-	-	-	-	-	-	-	-	-	-	-	6	6	6	6	6	6	6	6	6	6	-
		Coll			-	-	-	-	-	-	-	-	-	-	-	-	-	-	-	-	-	-	-	-	44	44	44	44	44	44	44	44	44	44	-
		Comp			-	-	-	-	-	-	-	-	-	-	-	-	-	-	-	-	-	-	-	-	41	41	41	41	41	41	41	41	41	41	-
		DCPD			-	-	-	-	-	-	-	-	-	-	-	-	-	-	-	-	-	-	-	-	31	31	31	31	31	31	31	31	31	31	-
VIPER SRT10 2DR	2278 00	AB			-	-	-	-	-	-	-	-	-	-	-	-	8	8	8	-	8	-	-	-	-	-	-	-	-	-	-	-	-	-	-
		Coll			-	-	-	-	-	-	-	-	-	-	-	-	57	57	57	-	63	-	-	-	-	-	-	-	-	-	-	-	-	-	-
		Comp			-	-	-	-	-	-	-	-	-	-	-	-	54	54	53	-	√50	-	-	-	-	-	-	-	-	-	-	-	-	-	-
		DCPD			-	-	-	-	-	-	-	-	-	-	-	-	53	48	44	-	45	-	-	-	-	-	-	-	-	-	-	-	-	-	-
VIPER SRT10 CONVERTIBLE	2260 01	AB			-	-	-	-	-	-	-	-	-	-	-	-	7	7	8	-	7	7	8	7	-	-	-	-	-	-	-	-	-	-	-
		Coll			-	-	-	-	-	-	-	-	-	-	-	-	54	54	54	-	52	52	43	43	-	-	-	-	-	-	-	-	-	-	-
		Comp			-	-	-	-	-	-	-	-	-	-	-	-	38	37	38	-	√39	√40	38	39	-	-	-	-	-	-	-	-	-	-	-
		DCPD			-	-	-	-	-	-	-	-	-	-	-	-	41	33	33	-	36	35	34	31	-	-	-	-	-	-	-	-	-	-	-
DODGE/RAM TRUCK/VAN																																			
B150 VAN (CARGO)	2626 00	AB			-	-	-	-	-	-	-	-	-	-	-	-	-	-	-	-	-	-	-	-	-	-	-	-	-	-	-	-	7	7	-
		Coll			-	-	-	-	-	-	-	-	-	-	-	-	-	-	-	-	-	-	-	-	-	-	-	-	-	-	-	-	1	1	-
		Comp			-	-	-	-	-	-	-	-	-	-	-	-	-	-	-	-	-	-	-	-	-	-	-	-	-	-	-	-	2	2	-
		DCPD			-	-	-	-	-	-	-	-	-	-	-	-	-	-	-	-	-	-	-	-	-	-	-	-	-	-	-	-	1	1	-
B150 WAGON	2647 00	AB			-	-	-	-	-	-	-	-	-	-	-	-	-	-	-	-	-	-	-	-	-	-	-	-	-	-	-	-	8	8	-
		Coll			-	-	-	-	-	-	-	-	-	-	-	-	-	-	-	-	-	-	-	-	-	-	-	-	-	-	-	-	2	2	-
		Comp			-	-	-	-	-	-	-	-	-	-	-	-	-	-	-	-	-	-	-	-	-	-	-	-	-	-	-	-	1	1	-
		DCPD			-	-	-	-	-	-	-	-	-	-	-	-	-	-	-	-	-	-	-	-	-	-	-	-	-	-	-	-	2	2	-
B250 VAN (CARGO)	2627 00	AB			-	-	-	-	-	-	-	-	-	-	-	-	-	-	-	-	-	-	-	-	-	-	-	-	-	-	-	-	8	8	-
		Coll			-	-	-	-	-	-	-	-	-	-	-	-	-	-	-	-	-	-	-	-	-	-	-	-	-	-	-	-	2	2	-
		Comp			-	-	-	-	-	-	-	-	-	-	-	-	-	-	-	-	-	-	-	-	-	-	-	-	-	-	-	-	7	7	-
		DCPD			-	-	-	-	-	-	-	-	-	-	-	-	-	-	-	-	-	-	-	-	-	-	-	-	-	-	-	-	2	2	-
B250 WAGON	2648 00	AB			-	-	-	-	-	-	-	-	-	-	-	-	-	-	-	-	-	-	-	-	-	-	-	-	-	-	-	-	8	8	-
		Coll			-	-	-	-	-	-	-	-	-	-	-	-	-	-	-	-	-	-	-	-	-	-	-	-	-	-	-	-	2	2	-
		Comp			-	-	-	-	-	-	-	-	-	-	-	-	-	-	-	-	-	-	-	-	-	-	-	-	-	-	-	-	1	1	-
		DCPD			-	-	-	-	-	-	-	-	-	-	-	-	-	-	-	-	-	-	-	-	-	-	-	-	-	-	-	-	2	2	-
B350 VAN (CARGO)	2628 00	AB			-	-	-	-	-	-	-	-	-	-	-	-	-	-	-	-	-	-	-	-	-	-	-	-	-	-	-	-	7	7	-
		Coll			-	-	-	-	-	-	-	-	-	-	-	-	-	-	-	-	-	-	-	-	-	-	-	-	-	-	-	-	2	2	-
		Comp			-	-	-	-	-	-	-	-	-	-	-	-	-	-	-	-	-	-	-	-	-	-	-	-	-	-	-	-	1	1	-
		DCPD			-	-	-	-	-	-	-	-	-	-	-	-	-	-	-	-	-	-	-	-	-	-	-	-	-	-	-	-	2	2	-

√ - Approved Theft Deterrent System

MANUFACTURER/MODEL	CODE		24	23	22	21	20	19	18	17	16	15	14	13	12	11	10	09	08	07	06	05	04	03	02	01	00	99	98	97	96	95	94	93	92
DODGE/RAM TRUCK/VAN																																			
B350 WAGON	2649 00	AB			-	-	-	-	-	-	-	-	-	-	-	-	-	-	-	-	-	-	-	-	-	-	-	-	-	-	-	-	8	8	-
		Coll			-	-	-	-	-	-	-	-	-	-	-	-	-	-	-	-	-	-	-	-	-	-	-	-	-	-	-	-	2	2	-
		Comp			-	-	-	-	-	-	-	-	-	-	-	-	-	-	-	-	-	-	-	-	-	-	-	-	-	-	-	-	2	2	-
		DCPD			-	-	-	-	-	-	-	-	-	-	-	-	-	-	-	-	-	-	-	-	-	-	-	-	-	-	-	-	2	2	-
CARAVAN	2645 00	AB			-	-	-	-	-	-	-	-	-	-	-	-	-	-	-	8	8	8	8	-	-	-	8	8	8	8	8	8	8	8	-
		Coll			-	-	-	-	-	-	-	-	-	-	-	-	-	-	-	13	11	11	10	-	-	-	6	6	6	6	6	6	6	6	-
		Comp			-	-	-	-	-	-	-	-	-	-	-	-	-	-	-	√10	√9	√9	√9	-	-	-	15	15	15	15	15	15	15	15	-
		DCPD			-	-	-	-	-	-	-	-	-	-	-	-	-	-	-	16	14	11	10	-	-	-	9	9	9	9	9	9	9	9	-
CARAVAN CV (CARGO)	2657 00	AB			-	-	-	-	-	-	-	-	-	-	-	-	-	-	-	9	9	9	9	9	-	-	-	-	-	-	-	8	8	8	-
		Coll			-	-	-	-	-	-	-	-	-	-	-	-	-	-	-	21	21	20	21	14	-	-	-	-	-	-	-	4	4	4	-
		Comp			-	-	-	-	-	-	-	-	-	-	-	-	-	-	-	√14	√16	√17	√13	√15	-	-	-	-	-	-	-	11	11	11	-
		DCPD			-	-	-	-	-	-	-	-	-	-	-	-	-	-	-	15	15	16	15	12	-	-	-	-	-	-	-	7	7	7	-
CARAVAN eC	2660 03	AB			-	-	-	-	-	-	-	-	-	-	-	-	-	-	-	-	-	-	-	-	8	-	-	-	-	-	-	-	-	-	-
		Coll			-	-	-	-	-	-	-	-	-	-	-	-	-	-	-	-	-	-	-	-	7	-	-	-	-	-	-	-	-	-	-
		Comp			-	-	-	-	-	-	-	-	-	-	-	-	-	-	-	-	-	-	-	-	√8	-	-	-	-	-	-	-	-	-	-
		DCPD			-	-	-	-	-	-	-	-	-	-	-	-	-	-	-	-	-	-	-	-	10	-	-	-	-	-	-	-	-	-	-
CARAVAN ES	2701 00	AB			-	-	-	-	-	-	-	-	-	-	-	-	-	-	-	-	-	-	-	-	-	-	-	-	-	8	8	8	8	8	-
		Coll			-	-	-	-	-	-	-	-	-	-	-	-	-	-	-	-	-	-	-	-	-	-	-	-	-	6	6	6	6	6	-
		Comp			-	-	-	-	-	-	-	-	-	-	-	-	-	-	-	-	-	-	-	-	-	-	-	-	-	7	7	7	7	7	-
		DCPD			-	-	-	-	-	-	-	-	-	-	-	-	-	-	-	-	-	-	-	-	-	-	-	-	-	8	8	8	8	8	-
CARAVAN ES AWD	2702 00	AB			-	-	-	-	-	-	-	-	-	-	-	-	-	-	-	-	-	-	-	-	-	-	-	-	-	-	-	-	-	8	-
		Coll			-	-	-	-	-	-	-	-	-	-	-	-	-	-	-	-	-	-	-	-	-	-	-	-	-	-	-	-	-	3	-
		Comp			-	-	-	-	-	-	-	-	-	-	-	-	-	-	-	-	-	-	-	-	-	-	-	-	-	-	-	-	-	15	-
		DCPD			-	-	-	-	-	-	-	-	-	-	-	-	-	-	-	-	-	-	-	-	-	-	-	-	-	-	-	-	-	7	-
CARAVAN LE	2661 00	AB			-	-	-	-	-	-	-	-	-	-	-	-	-	-	-	-	-	-	-	-	-	-	-	8	8	8	8	8	8	8	-
		Coll			-	-	-	-	-	-	-	-	-	-	-	-	-	-	-	-	-	-	-	-	-	-	-	11	11	11	11	11	11	11	-
		Comp			-	-	-	-	-	-	-	-	-	-	-	-	-	-	-	-	-	-	-	-	-	-	-	9	9	9	9	9	9	9	-
		DCPD			-	-	-	-	-	-	-	-	-	-	-	-	-	-	-	-	-	-	-	-	-	-	-	9	9	9	9	9	9	9	-
CARAVAN LE AWD	2704 00	AB			-	-	-	-	-	-	-	-	-	-	-	-	-	-	-	-	-	-	-	-	-	-	-	-	-	-	-	-	-	8	-
		Coll			-	-	-	-	-	-	-	-	-	-	-	-	-	-	-	-	-	-	-	-	-	-	-	-	-	-	-	-	-	2	-
		Comp			-	-	-	-	-	-	-	-	-	-	-	-	-	-	-	-	-	-	-	-	-	-	-	-	-	-	-	-	-	10	-
		DCPD			-	-	-	-	-	-	-	-	-	-	-	-	-	-	-	-	-	-	-	-	-	-	-	-	-	-	-	-	-	3	-
CARAVAN SE	2660 00	AB			-	-	-	-	-	-	-	-	-	-	-	-	-	-	-	8	8	8	8	8	8	8	8	8	8	8	8	8	8	8	-
		Coll			-	-	-	-	-	-	-	-	-	-	-	-	-	-	-	13	11	10	9	8	7	7	7	7	7	7	7	7	7	7	-
		Comp			-	-	-	-	-	-	-	-	-	-	-	-	-	-	-	√10	√10	√9	√8	√8	√8	8	8	8	8	8	8	8	8	8	-
		DCPD			-	-	-	-	-	-	-	-	-	-	-	-	-	-	-	15	13	13	13	12	10	10	10	10	10	10	10	10	10	10	-
CARAVAN SE AWD	2703 00	AB			-	-	-	-	-	-	-	-	-	-	-	-	-	-	-	-	-	-	-	-	-	-	-	-	-	-	-	-	-	8	-
		Coll			-	-	-	-	-	-	-	-	-	-	-	-	-	-	-	-	-	-	-	-	-	-	-	-	-	-	-	-	-	2	-
		Comp			-	-	-	-	-	-	-	-	-	-	-	-	-	-	-	-	-	-	-	-	-	-	-	-	-	-	-	-	-	8	-
		DCPD			-	-	-	-	-	-	-	-	-	-	-	-	-	-	-	-	-	-	-	-	-	-	-	-	-	-	-	-	-	6	-
CARAVAN SPORT	2660 01	AB			-	-	-	-	-	-	-	-	-	-	-	-	-	-	-	-	-	-	-	8	8	8	8	8	8	8	8	8	8	8	-
		Coll			-	-	-	-	-	-	-	-	-	-	-	-	-	-	-	-	-	-	-	8	7	7	7	7	7	7	7	7	7	7	-
		Comp			-	-	-	-	-	-	-	-	-	-	-	-	-	-	-	-	-	-	-	√8	√8	8	8	8	8	8	8	8	8	8	-
		DCPD			-	-	-	-	-	-	-	-	-	-	-	-	-	-	-	-	-	-	-	12	10	10	10	10	10	10	10	10	10	10	-

√ - Approved Theft Deterrent System

MANUFACTURER/MODEL	CODE		24	23	22	21	20	19	18	17	16	15	14	13	12	11	10	09	08	07	06	05	04	03	02	01	00	99	98	97	96	95	94	93	92
DODGE/RAM TRUCK/VAN																																			
CARAVAN SXT	2660 02	AB			-	-	-	-	-	-	-	-	-	-	-	-	-	-	-	8	8	8	8	-	-	-	-	-	-	-	-	-	-	-	-
		Coll			-	-	-	-	-	-	-	-	-	-	-	-	-	-	-	13	11	10	9	-	-	-	-	-	-	-	-	-	-	-	-
		Comp			-	-	-	-	-	-	-	-	-	-	-	-	-	-	-	√10	√10	√9	√8	-	-	-	-	-	-	-	-	-	-	-	-
		DCPD			-	-	-	-	-	-	-	-	-	-	-	-	-	-	-	15	13	13	13	-	-	-	-	-	-	-	-	-	-	-	-
CARGO VAN	2856 00	AB			-	-	-	-	-	-	-	8	8	8	-	-	-	-	-	-	-	-	-	-	-	-	-	-	-	-	-	-	-	-	-
		Coll			-	-	-	-	-	-	-	18	18	17	-	-	-	-	-	-	-	-	-	-	-	-	-	-	-	-	-	-	-	-	-
		Comp			-	-	-	-	-	-	-	20	20	19	-	-	-	-	-	-	-	-	-	-	-	-	-	-	-	-	-	-	-	-	-
		DCPD			-	-	-	-	-	-	-	19	17	17	-	-	-	-	-	-	-	-	-	-	-	-	-	-	-	-	-	-	-	-	-
D150 PICKUP CLUB CAB 2WD	2719 00	AB			-	-	-	-	-	-	-	-	-	-	-	-	-	-	-	-	-	-	-	-	-	-	-	-	-	-	-	-	-	5	-
		Coll			-	-	-	-	-	-	-	-	-	-	-	-	-	-	-	-	-	-	-	-	-	-	-	-	-	-	-	-	-	4	-
		Comp			-	-	-	-	-	-	-	-	-	-	-	-	-	-	-	-	-	-	-	-	-	-	-	-	-	-	-	-	-	2	-
		DCPD			-	-	-	-	-	-	-	-	-	-	-	-	-	-	-	-	-	-	-	-	-	-	-	-	-	-	-	-	-	2	-
D150 PICKUP REG CAB 2WD	2629 01	AB			-	-	-	-	-	-	-	-	-	-	-	-	-	-	-	-	-	-	-	-	-	-	-	-	-	-	-	-	5	5	-
		Coll			-	-	-	-	-	-	-	-	-	-	-	-	-	-	-	-	-	-	-	-	-	-	-	-	-	-	-	-	3	3	-
		Comp			-	-	-	-	-	-	-	-	-	-	-	-	-	-	-	-	-	-	-	-	-	-	-	-	-	-	-	-	7	7	-
		DCPD			-	-	-	-	-	-	-	-	-	-	-	-	-	-	-	-	-	-	-	-	-	-	-	-	-	-	-	-	5	5	-
D250 PICKUP CLUB CAB 2WD	2721 00	AB			-	-	-	-	-	-	-	-	-	-	-	-	-	-	-	-	-	-	-	-	-	-	-	-	-	-	-	-	-	5	-
		Coll			-	-	-	-	-	-	-	-	-	-	-	-	-	-	-	-	-	-	-	-	-	-	-	-	-	-	-	-	-	6	-
		Comp			-	-	-	-	-	-	-	-	-	-	-	-	-	-	-	-	-	-	-	-	-	-	-	-	-	-	-	-	-	1	-
		DCPD			-	-	-	-	-	-	-	-	-	-	-	-	-	-	-	-	-	-	-	-	-	-	-	-	-	-	-	-	-	5	-
D250 PICKUP CLUB CAB 2WD DIESEL	2796 00	AB			-	-	-	-	-	-	-	-	-	-	-	-	-	-	-	-	-	-	-	-	-	-	-	-	-	-	-	-	-	5	-
		Coll			-	-	-	-	-	-	-	-	-	-	-	-	-	-	-	-	-	-	-	-	-	-	-	-	-	-	-	-	-	6	-
		Comp			-	-	-	-	-	-	-	-	-	-	-	-	-	-	-	-	-	-	-	-	-	-	-	-	-	-	-	-	-	1	-
		DCPD			-	-	-	-	-	-	-	-	-	-	-	-	-	-	-	-	-	-	-	-	-	-	-	-	-	-	-	-	-	5	-
D250 PICKUP REG CAB 2WD	2630 00	AB			-	-	-	-	-	-	-	-	-	-	-	-	-	-	-	-	-	-	-	-	-	-	-	-	-	-	-	-	5	5	-
		Coll			-	-	-	-	-	-	-	-	-	-	-	-	-	-	-	-	-	-	-	-	-	-	-	-	-	-	-	-	2	2	-
		Comp			-	-	-	-	-	-	-	-	-	-	-	-	-	-	-	-	-	-	-	-	-	-	-	-	-	-	-	-	1	1	-
		DCPD			-	-	-	-	-	-	-	-	-	-	-	-	-	-	-	-	-	-	-	-	-	-	-	-	-	-	-	-	1	1	-
D250 PICKUP REG CAB 2WD TURBO DIESEL	2715 00	AB			-	-	-	-	-	-	-	-	-	-	-	-	-	-	-	-	-	-	-	-	-	-	-	-	-	-	-	-	5	5	-
		Coll			-	-	-	-	-	-	-	-	-	-	-	-	-	-	-	-	-	-	-	-	-	-	-	-	-	-	-	-	8	8	-
		Comp			-	-	-	-	-	-	-	-	-	-	-	-	-	-	-	-	-	-	-	-	-	-	-	-	-	-	-	-	9	9	-
		DCPD			-	-	-	-	-	-	-	-	-	-	-	-	-	-	-	-	-	-	-	-	-	-	-	-	-	-	-	-	4	4	-
D350 PICKUP CLUB CAB 2WD	2813 00	AB			-	-	-	-	-	-	-	-	-	-	-	-	-	-	-	-	-	-	-	-	-	-	-	-	-	-	-	-	-	5	-
		Coll			-	-	-	-	-	-	-	-	-	-	-	-	-	-	-	-	-	-	-	-	-	-	-	-	-	-	-	-	-	1	-
		Comp			-	-	-	-	-	-	-	-	-	-	-	-	-	-	-	-	-	-	-	-	-	-	-	-	-	-	-	-	-	2	-
		DCPD			-	-	-	-	-	-	-	-	-	-	-	-	-	-	-	-	-	-	-	-	-	-	-	-	-	-	-	-	-	1	-
D350 PICKUP CLUB CAB 2WD TURBO DIESEL	2814 00	AB			-	-	-	-	-	-	-	-	-	-	-	-	-	-	-	-	-	-	-	-	-	-	-	-	-	-	-	-	-	4	-
		Coll			-	-	-	-	-	-	-	-	-	-	-	-	-	-	-	-	-	-	-	-	-	-	-	-	-	-	-	-	-	1	-
		Comp			-	-	-	-	-	-	-	-	-	-	-	-	-	-	-	-	-	-	-	-	-	-	-	-	-	-	-	-	-	1	-
		DCPD			-	-	-	-	-	-	-	-	-	-	-	-	-	-	-	-	-	-	-	-	-	-	-	-	-	-	-	-	-	1	-
D350 PICKUP REG CAB 2WD	2631 00	AB			-	-	-	-	-	-	-	-	-	-	-	-	-	-	-	-	-	-	-	-	-	-	-	-	-	-	-	-	5	5	-
		Coll			-	-	-	-	-	-	-	-	-	-	-	-	-	-	-	-	-	-	-	-	-	-	-	-	-	-	-	-	2	2	-
		Comp			-	-	-	-	-	-	-	-	-	-	-	-	-	-	-	-	-	-	-	-	-	-	-	-	-	-	-	-	2	2	-
		DCPD			-	-	-	-	-	-	-	-	-	-	-	-	-	-	-	-	-	-	-	-	-	-	-	-	-	-	-	-	1	1	-

√ - Approved Theft Deterrent System

MANUFACTURER/MODEL	CODE		24	23	22	21	20	19	18	17	16	15	14	13	12	11	10	09	08	07	06	05	04	03	02	01	00	99	98	97	96	95	94	93	92
DODGE/RAM TRUCK/VAN																																			
D350 PICKUP REG CAB 2WD TURBO DIESEL	2717 00	AB			-	-	-	-	-	-	-	-	-	-	-	-	-	-	-	-	-	-	-	-	-	-	-	-	-	-	-	-	5	5	-
		Coll			-	-	-	-	-	-	-	-	-	-	-	-	-	-	-	-	-	-	-	-	-	-	-	-	-	-	-	-	2	2	-
		Comp			-	-	-	-	-	-	-	-	-	-	-	-	-	-	-	-	-	-	-	-	-	-	-	-	-	-	-	-	1	1	-
		DCPD			-	-	-	-	-	-	-	-	-	-	-	-	-	-	-	-	-	-	-	-	-	-	-	-	-	-	-	-	1	1	-
DAKOTA CLUB CAB 2WD	2713 00	AB			-	-	-	-	-	-	-	-	-	-	-	-	-	-	-	-	-	-	-	-	-	-	7	-	7	7	7	7	7	7	-
		Coll			-	-	-	-	-	-	-	-	-	-	-	-	-	-	-	-	-	-	-	-	-	-	9	-	9	9	9	9	9	9	-
		Comp			-	-	-	-	-	-	-	-	-	-	-	-	-	-	-	-	-	-	-	-	-	-	15	-	15	15	15	15	15	15	-
		DCPD			-	-	-	-	-	-	-	-	-	-	-	-	-	-	-	-	-	-	-	-	-	-	11	-	11	11	11	11	11	11	-
DAKOTA CLUB CAB 4WD	2714 00	AB			-	-	-	-	-	-	-	-	-	-	-	-	-	-	-	-	-	-	-	-	6	-	-	6	6	6	6	6	6	-	-
		Coll			-	-	-	-	-	-	-	-	-	-	-	-	-	-	-	-	-	-	-	-	10	-	-	10	10	10	10	10	10	-	-
		Comp			-	-	-	-	-	-	-	-	-	-	-	-	-	-	-	-	-	-	-	-	17	-	-	17	17	17	17	17	17	-	-
		DCPD			-	-	-	-	-	-	-	-	-	-	-	-	-	-	-	-	-	-	-	-	8	-	-	8	8	8	8	8	8	-	-
DAKOTA LARAMIE CREW CAB 2WD	2825 03	AB			-	-	-	-	-	-	-	-	-	-	-	7	-	-	-	-	-	-	-	-	-	-	-	-	-	-	-	-	-	-	-
		Coll			-	-	-	-	-	-	-	-	-	-	-	34	-	-	-	-	-	-	-	-	-	-	-	-	-	-	-	-	-	-	-
		Comp			-	-	-	-	-	-	-	-	-	-	-	19	-	-	-	-	-	-	-	-	-	-	-	-	-	-	-	-	-	-	-
		DCPD			-	-	-	-	-	-	-	-	-	-	-	27	-	-	-	-	-	-	-	-	-	-	-	-	-	-	-	-	-	-	-
DAKOTA LARAMIE CREW CAB 4WD	2827 03	AB			-	-	-	-	-	-	-	-	-	-	-	6	7	7	-	-	-	-	-	-	-	-	-	-	-	-	-	-	-	-	-
		Coll			-	-	-	-	-	-	-	-	-	-	-	31	30	29	-	-	-	-	-	-	-	-	-	-	-	-	-	-	-	-	-
		Comp			-	-	-	-	-	-	-	-	-	-	-	25	24	22	-	-	-	-	-	-	-	-	-	-	-	-	-	-	-	-	-
		DCPD			-	-	-	-	-	-	-	-	-	-	-	24	22	16	-	-	-	-	-	-	-	-	-	-	-	-	-	-	-	-	-
DAKOTA LARAMIE V8 CLUB CAB 2WD	2755 07	AB			-	-	-	-	-	-	-	-	-	-	-	-	-	-	-	-	6	6	-	-	-	-	-	-	-	-	-	-	-	-	-
		Coll			-	-	-	-	-	-	-	-	-	-	-	-	-	-	-	-	18	15	-	-	-	-	-	-	-	-	-	-	-	-	-
		Comp			-	-	-	-	-	-	-	-	-	-	-	-	-	-	-	-	√13	√12	-	-	-	-	-	-	-	-	-	-	-	-	-
		DCPD			-	-	-	-	-	-	-	-	-	-	-	-	-	-	-	-	16	13	-	-	-	-	-	-	-	-	-	-	-	-	-
DAKOTA LARAMIE V8 CLUB CAB 4WD	2763 07	AB			-	-	-	-	-	-	-	-	-	-	-	-	-	-	-	-	-	7	-	-	-	-	-	-	-	-	-	-	-	-	-
		Coll			-	-	-	-	-	-	-	-	-	-	-	-	-	-	-	-	-	19	-	-	-	-	-	-	-	-	-	-	-	-	-
		Comp			-	-	-	-	-	-	-	-	-	-	-	-	-	-	-	-	-	√19	-	-	-	-	-	-	-	-	-	-	-	-	-
		DCPD			-	-	-	-	-	-	-	-	-	-	-	-	-	-	-	-	-	12	-	-	-	-	-	-	-	-	-	-	-	-	-
DAKOTA LARAMIE V8 CREW CAB 2WD	2826 02	AB			-	-	-	-	-	-	-	-	-	-	-	7	7	7	7	-	-	-	-	-	-	-	-	-	-	-	-	-	-	-	-
		Coll			-	-	-	-	-	-	-	-	-	-	-	24	21	21	20	-	-	-	-	-	-	-	-	-	-	-	-	-	-	-	-
		Comp			-	-	-	-	-	-	-	-	-	-	-	24	19	19	16	-	-	-	-	-	-	-	-	-	-	-	-	-	-	-	-
		DCPD			-	-	-	-	-	-	-	-	-	-	-	20	20	18	15	-	-	-	-	-	-	-	-	-	-	-	-	-	-	-	-
DAKOTA LARAMIE V8 CREW CAB 4WD	2828 02	AB			-	-	-	-	-	-	-	-	-	-	-	7	7	7	7	-	-	-	-	-	-	-	-	-	-	-	-	-	-	-	-
		Coll			-	-	-	-	-	-	-	-	-	-	-	31	31	27	26	-	-	-	-	-	-	-	-	-	-	-	-	-	-	-	-
		Comp			-	-	-	-	-	-	-	-	-	-	-	25	24	24	23	-	-	-	-	-	-	-	-	-	-	-	-	-	-	-	-
		DCPD			-	-	-	-	-	-	-	-	-	-	-	20	18	18	15	-	-	-	-	-	-	-	-	-	-	-	-	-	-	-	-
DAKOTA LARAMIE V8 EXT CAB 2WD	2822 02	AB			-	-	-	-	-	-	-	-	-	-	-	-	-	-	7	-	-	-	-	-	-	-	-	-	-	-	-	-	-	-	-
		Coll			-	-	-	-	-	-	-	-	-	-	-	-	-	-	18	-	-	-	-	-	-	-	-	-	-	-	-	-	-	-	-
		Comp			-	-	-	-	-	-	-	-	-	-	-	-	-	-	20	-	-	-	-	-	-	-	-	-	-	-	-	-	-	-	-
		DCPD			-	-	-	-	-	-	-	-	-	-	-	-	-	-	13	-	-	-	-	-	-	-	-	-	-	-	-	-	-	-	-
DAKOTA LARAMIE V8 EXT CAB 4WD	2824 02	AB			-	-	-	-	-	-	-	-	-	-	-	-	-	-	7	-	-	-	-	-	-	-	-	-	-	-	-	-	-	-	-
		Coll			-	-	-	-	-	-	-	-	-	-	-	-	-	-	23	-	-	-	-	-	-	-	-	-	-	-	-	-	-	-	-
		Comp			-	-	-	-	-	-	-	-	-	-	-	-	-	-	20	-	-	-	-	-	-	-	-	-	-	-	-	-	-	-	-
		DCPD			-	-	-	-	-	-	-	-	-	-	-	-	-	-	16	-	-	-	-	-	-	-	-	-	-	-	-	-	-	-	-

√ - Approved Theft Deterrent System

MANUFACTURER/MODEL	CODE		24	23	22	21	20	19	18	17	16	15	14	13	12	11	10	09	08	07	06	05	04	03	02	01	00	99	98	97	96	95	94	93	92
DODGE/RAM TRUCK/VAN																																			
DAKOTA LARAMIE V8 QUAD CAB 2WD	2771 06	AB			-	-	-	-	-	-	-	-	-	-	-	-	-	-	-	-	-	6	-	-	-	-	-	-	-	-	-	-	-	-	-
		Coll			-	-	-	-	-	-	-	-	-	-	-	-	-	-	-	-	-	16	-	-	-	-	-	-	-	-	-	-	-	-	-
		Comp			-	-	-	-	-	-	-	-	-	-	-	-	-	-	-	-	-	√13	-	-	-	-	-	-	-	-	-	-	-	-	-
		DCPD			-	-	-	-	-	-	-	-	-	-	-	-	-	-	-	-	-	13	-	-	-	-	-	-	-	-	-	-	-	-	-
DAKOTA LARAMIE V8 QUAD CAB 4WD	2773 06	AB			-	-	-	-	-	-	-	-	-	-	-	-	-	-	-	7	7	7	-	-	-	-	-	-	-	-	-	-	-	-	-
		Coll			-	-	-	-	-	-	-	-	-	-	-	-	-	-	-	26	25	21	-	-	-	-	-	-	-	-	-	-	-	-	-
		Comp			-	-	-	-	-	-	-	-	-	-	-	-	-	-	-	√20	√22	√21	-	-	-	-	-	-	-	-	-	-	-	-	-
		DCPD			-	-	-	-	-	-	-	-	-	-	-	-	-	-	-	15	14	12	-	-	-	-	-	-	-	-	-	-	-	-	-
DAKOTA MAGNUM REG CAB 2WD	2650 02	AB			-	-	-	-	-	-	-	-	-	-	-	-	-	-	-	-	-	-	-	-	7	-	-	-	-	-	-	-	-	-	-
		Coll			-	-	-	-	-	-	-	-	-	-	-	-	-	-	-	-	-	-	-	-	12	-	-	-	-	-	-	-	-	-	-
		Comp			-	-	-	-	-	-	-	-	-	-	-	-	-	-	-	-	-	-	-	-	20	-	-	-	-	-	-	-	-	-	-
		DCPD			-	-	-	-	-	-	-	-	-	-	-	-	-	-	-	-	-	-	-	-	11	-	-	-	-	-	-	-	-	-	-
DAKOTA MAGNUM REG CAB 4WD	2652 02	AB			-	-	-	-	-	-	-	-	-	-	-	-	-	-	-	-	-	-	-	-	-	6	-	-	-	-	-	-	6	-	-
		Coll			-	-	-	-	-	-	-	-	-	-	-	-	-	-	-	-	-	-	-	-	-	14	-	-	-	-	-	-	14	-	-
		Comp			-	-	-	-	-	-	-	-	-	-	-	-	-	-	-	-	-	-	-	-	-	21	-	-	-	-	-	-	21	-	-
		DCPD			-	-	-	-	-	-	-	-	-	-	-	-	-	-	-	-	-	-	-	-	-	8	-	-	-	-	-	-	8	-	-
DAKOTA MAGNUM V8 REG CAB 2WD	2752 02	AB			-	-	-	-	-	-	-	-	-	-	-	-	-	-	-	-	-	-	-	-	7	7	-	-	-	-	-	-	7	7	-
		Coll			-	-	-	-	-	-	-	-	-	-	-	-	-	-	-	-	-	-	-	-	17	17	-	-	-	-	-	-	17	17	-
		Comp			-	-	-	-	-	-	-	-	-	-	-	-	-	-	-	-	-	-	-	-	27	27	-	-	-	-	-	-	27	27	-
		DCPD			-	-	-	-	-	-	-	-	-	-	-	-	-	-	-	-	-	-	-	-	13	13	-	-	-	-	-	-	13	13	-
DAKOTA MAGNUM V8 REG CAB 4WD	2762 04	AB			-	-	-	-	-	-	-	-	-	-	-	-	-	-	-	-	-	-	-	-	-	7	7	7	7	7	7	7	7	7	-
		Coll			-	-	-	-	-	-	-	-	-	-	-	-	-	-	-	-	-	-	-	-	-	17	17	17	17	17	17	17	17	17	-
		Comp			-	-	-	-	-	-	-	-	-	-	-	-	-	-	-	-	-	-	-	-	-	30	30	30	30	30	30	30	30	30	-
		DCPD			-	-	-	-	-	-	-	-	-	-	-	-	-	-	-	-	-	-	-	-	-	11	11	11	11	11	11	11	11	11	-
DAKOTA QUAD CAB 2WD	2770 00	AB			-	-	-	-	-	-	-	-	-	-	-	-	-	-	-	-	-	-	-	-	7	7	7	-	-	-	-	-	-	-	-
		Coll			-	-	-	-	-	-	-	-	-	-	-	-	-	-	-	-	-	-	-	-	11	11	11	-	-	-	-	-	-	-	-
		Comp			-	-	-	-	-	-	-	-	-	-	-	-	-	-	-	-	-	-	-	-	12	12	12	-	-	-	-	-	-	-	-
		DCPD			-	-	-	-	-	-	-	-	-	-	-	-	-	-	-	-	-	-	-	-	9	9	9	-	-	-	-	-	-	-	-
DAKOTA QUAD CAB 4WD	2772 00	AB			-	-	-	-	-	-	-	-	-	-	-	-	-	-	-	-	-	-	-	-	6	6	-	-	-	-	-	-	-	-	-
		Coll			-	-	-	-	-	-	-	-	-	-	-	-	-	-	-	-	-	-	-	-	13	13	-	-	-	-	-	-	-	-	-
		Comp			-	-	-	-	-	-	-	-	-	-	-	-	-	-	-	-	-	-	-	-	21	21	-	-	-	-	-	-	-	-	-
		DCPD			-	-	-	-	-	-	-	-	-	-	-	-	-	-	-	-	-	-	-	-	7	7	-	-	-	-	-	-	-	-	-
DAKOTA R/T V8 CLUB CAB 2WD	2755 03	AB			-	-	-	-	-	-	-	-	-	-	-	-	-	-	-	-	-	-	-	7	-	-	-	7	-	-	-	-	-	-	-
		Coll			-	-	-	-	-	-	-	-	-	-	-	-	-	-	-	-	-	-	-	13	-	-	-	9	-	-	-	-	-	-	-
		Comp			-	-	-	-	-	-	-	-	-	-	-	-	-	-	-	-	-	-	-	√15	-	-	-	13	-	-	-	-	-	-	-
		DCPD			-	-	-	-	-	-	-	-	-	-	-	-	-	-	-	-	-	-	-	10	-	-	-	10	-	-	-	-	-	-	-
DAKOTA R/T V8 REG CAB 2WD	2752 01	AB			-	-	-	-	-	-	-	-	-	-	-	-	-	-	-	-	-	-	-	7	7	7	-	7	7	-	-	-	-	-	-
		Coll			-	-	-	-	-	-	-	-	-	-	-	-	-	-	-	-	-	-	-	17	17	17	-	17	17	-	-	-	-	-	-
		Comp			-	-	-	-	-	-	-	-	-	-	-	-	-	-	-	-	-	-	-	√27	27	27	-	27	27	-	-	-	-	-	-
		DCPD			-	-	-	-	-	-	-	-	-	-	-	-	-	-	-	-	-	-	-	13	13	13	-	13	13	-	-	-	-	-	-
DAKOTA REG CAB 2WD	2650 00	AB			-	-	-	-	-	-	-	-	-	-	-	-	-	-	-	-	-	-	7	-	7	7	7	7	7	7	7	7	7	7	-
		Coll			-	-	-	-	-	-	-	-	-	-	-	-	-	-	-	-	-	-	19	-	12	12	12	12	12	12	12	12	12	12	-
		Comp			-	-	-	-	-	-	-	-	-	-	-	-	-	-	-	-	-	-	√28	-	20	20	20	20	20	20	20	20	20	20	-
		DCPD			-	-	-	-	-	-	-	-	-	-	-	-	-	-	-	-	-	-	17	-	11	11	11	11	11	11	11	11	11	11	-

√ - Approved Theft Deterrent System

MANUFACTURER/MODEL	CODE		24	23	22	21	20	19	18	17	16	15	14	13	12	11	10	09	08	07	06	05	04	03	02	01	00	99	98	97	96	95	94	93	92
DODGE/RAM TRUCK/VAN																																			
DAKOTA REG CAB 4WD	2652 00	AB			-	-	-	-	-	-	-	-	-	-	-	-	-	-	-	-	-	-	6	-	6	6	6	6	6	6	6	6	6	6	-
		Coll			-	-	-	-	-	-	-	-	-	-	-	-	-	-	-	-	-	-	16	-	14	14	14	14	14	14	14	14	14	14	-
		Comp			-	-	-	-	-	-	-	-	-	-	-	-	-	-	-	-	-	-	√26	-	21	21	21	21	21	21	21	21	21	21	-
		DCPD			-	-	-	-	-	-	-	-	-	-	-	-	-	-	-	-	-	-	11	-	8	8	8	8	8	8	8	8	8	8	-
DAKOTA SLT CLUB CAB 2WD	2713 02	AB			-	-	-	-	-	-	-	-	-	-	-	-	-	-	-	6	7	7	7	7	7	7	7	7	7	7	7	7	7	-	-
		Coll			-	-	-	-	-	-	-	-	-	-	-	-	-	-	-	18	16	17	12	11	9	9	9	9	9	9	9	9	9	-	-
		Comp			-	-	-	-	-	-	-	-	-	-	-	-	-	-	-	√14	√11	√13	√15	√14	15	15	15	15	15	15	15	15	15	-	-
		DCPD			-	-	-	-	-	-	-	-	-	-	-	-	-	-	-	16	15	14	11	10	11	11	11	11	11	11	11	11	11	-	-
DAKOTA SLT CLUB CAB 4WD	2714 02	AB			-	-	-	-	-	-	-	-	-	-	-	-	-	-	-	7	7	7	6	6	6	6	6	6	6	6	6	6	6	-	-
		Coll			-	-	-	-	-	-	-	-	-	-	-	-	-	-	-	21	18	16	15	13	10	10	10	10	10	10	10	10	10	-	-
		Comp			-	-	-	-	-	-	-	-	-	-	-	-	-	-	-	√18	√16	√15	√16	√16	17	17	17	17	17	17	17	17	17	-	-
		DCPD			-	-	-	-	-	-	-	-	-	-	-	-	-	-	-	13	13	12	9	8	8	8	8	8	8	8	8	8	8	-	-
DAKOTA SLT CREW CAB 2WD	2825 02	AB			-	-	-	-	-	-	-	-	-	-	-	7	7	7	6	-	-	-	-	-	-	-	-	-	-	-	-	-	-	-	-
		Coll			-	-	-	-	-	-	-	-	-	-	-	34	29	25	23	-	-	-	-	-	-	-	-	-	-	-	-	-	-	-	-
		Comp			-	-	-	-	-	-	-	-	-	-	-	19	16	17	14	-	-	-	-	-	-	-	-	-	-	-	-	-	-	-	-
		DCPD			-	-	-	-	-	-	-	-	-	-	-	27	26	21	19	-	-	-	-	-	-	-	-	-	-	-	-	-	-	-	-
DAKOTA SLT CREW CAB 4WD	2827 02	AB			-	-	-	-	-	-	-	-	-	-	-	6	7	7	7	-	-	-	-	-	-	-	-	-	-	-	-	-	-	-	-
		Coll			-	-	-	-	-	-	-	-	-	-	-	31	30	29	25	-	-	-	-	-	-	-	-	-	-	-	-	-	-	-	-
		Comp			-	-	-	-	-	-	-	-	-	-	-	25	24	22	19	-	-	-	-	-	-	-	-	-	-	-	-	-	-	-	-
		DCPD			-	-	-	-	-	-	-	-	-	-	-	24	22	16	16	-	-	-	-	-	-	-	-	-	-	-	-	-	-	-	-
DAKOTA SLT EXT CAB 2WD	2821 02	AB			-	-	-	-	-	-	-	-	-	-	-	-	-	-	6	-	-	-	-	-	-	-	-	-	-	-	-	-	-	-	-
		Coll			-	-	-	-	-	-	-	-	-	-	-	-	-	-	19	-	-	-	-	-	-	-	-	-	-	-	-	-	-	-	-
		Comp			-	-	-	-	-	-	-	-	-	-	-	-	-	-	14	-	-	-	-	-	-	-	-	-	-	-	-	-	-	-	-
		DCPD			-	-	-	-	-	-	-	-	-	-	-	-	-	-	17	-	-	-	-	-	-	-	-	-	-	-	-	-	-	-	-
DAKOTA SLT EXT CAB 4WD	2823 02	AB			-	-	-	-	-	-	-	-	-	-	-	7	-	-	7	-	-	-	-	-	-	-	-	-	-	-	-	-	-	-	-
		Coll			-	-	-	-	-	-	-	-	-	-	-	31	-	-	23	-	-	-	-	-	-	-	-	-	-	-	-	-	-	-	-
		Comp			-	-	-	-	-	-	-	-	-	-	-	22	-	-	19	-	-	-	-	-	-	-	-	-	-	-	-	-	-	-	-
		DCPD			-	-	-	-	-	-	-	-	-	-	-	20	-	-	16	-	-	-	-	-	-	-	-	-	-	-	-	-	-	-	-
DAKOTA SLT PLUS CLUB CAB 2WD	2713 04	AB			-	-	-	-	-	-	-	-	-	-	-	-	-	-	-	6	7	7	7	7	7	-	-	-	7	7	-	-	-	-	-
		Coll			-	-	-	-	-	-	-	-	-	-	-	-	-	-	-	18	16	17	12	11	9	-	-	-	9	9	-	-	-	-	-
		Comp			-	-	-	-	-	-	-	-	-	-	-	-	-	-	-	√14	√11	√13	√15	√14	15	-	-	-	15	15	-	-	-	-	-
		DCPD			-	-	-	-	-	-	-	-	-	-	-	-	-	-	-	16	15	14	11	10	11	-	-	-	11	11	-	-	-	-	-
DAKOTA SLT PLUS CLUB CAB 4WD	2714 04	AB			-	-	-	-	-	-	-	-	-	-	-	-	-	-	-	7	7	7	6	6	6	-	-	-	6	6	-	-	-	-	-
		Coll			-	-	-	-	-	-	-	-	-	-	-	-	-	-	-	21	18	16	15	13	10	-	-	-	10	10	-	-	-	-	-
		Comp			-	-	-	-	-	-	-	-	-	-	-	-	-	-	-	√18	√16	√15	√16	√16	17	-	-	-	17	17	-	-	-	-	-
		DCPD			-	-	-	-	-	-	-	-	-	-	-	-	-	-	-	13	13	12	9	8	8	-	-	-	8	8	-	-	-	-	-
DAKOTA SLT PLUS QUAD CAB 2WD	2770 03	AB			-	-	-	-	-	-	-	-	-	-	-	-	-	-	-	7	7	6	7	7	7	-	-	-	-	-	-	-	-	-	-
		Coll			-	-	-	-	-	-	-	-	-	-	-	-	-	-	-	20	19	17	12	12	11	-	-	-	-	-	-	-	-	-	-
		Comp			-	-	-	-	-	-	-	-	-	-	-	-	-	-	-	√14	√13	√12	√13	√12	12	-	-	-	-	-	-	-	-	-	-
		DCPD			-	-	-	-	-	-	-	-	-	-	-	-	-	-	-	16	16	14	11	11	9	-	-	-	-	-	-	-	-	-	-
DAKOTA SLT PLUS QUAD CAB 4WD	2772 03	AB			-	-	-	-	-	-	-	-	-	-	-	-	-	-	-	7	7	7	6	7	6	-	-	-	-	-	-	-	-	-	-
		Coll			-	-	-	-	-	-	-	-	-	-	-	-	-	-	-	25	23	20	15	14	13	-	-	-	-	-	-	-	-	-	-
		Comp			-	-	-	-	-	-	-	-	-	-	-	-	-	-	-	√20	√18	√18	√19	√17	21	-	-	-	-	-	-	-	-	-	-
		DCPD			-	-	-	-	-	-	-	-	-	-	-	-	-	-	-	16	14	14	9	8	7	-	-	-	-	-	-	-	-	-	-

√ - Approved Theft Deterrent System

MANUFACTURER/MODEL	CODE		24	23	22	21	20	19	18	17	16	15	14	13	12	11	10	09	08	07	06	05	04	03	02	01	00	99	98	97	96	95	94	93	92
DODGE/RAM TRUCK/VAN																																			
DAKOTA SLT PLUS REG CAB 2WD	2650 05	AB			-	-	-	-	-	-	-	-	-	-	-	-	-	-	-	-	-	-	7	7	7	-	-	-	-	-	-	-	-	-	-
		Coll			-	-	-	-	-	-	-	-	-	-	-	-	-	-	-	-	-	-	19	12	12	-	-	-	-	-	-	-	-	-	-
		Comp			-	-	-	-	-	-	-	-	-	-	-	-	-	-	-	-	-	-	√28	√17	20	-	-	-	-	-	-	-	-	-	-
		DCPD			-	-	-	-	-	-	-	-	-	-	-	-	-	-	-	-	-	-	17	12	11	-	-	-	-	-	-	-	-	-	-
DAKOTA SLT PLUS REG CAB 4WD	2652 05	AB			-	-	-	-	-	-	-	-	-	-	-	-	-	-	-	-	-	-	6	6	6	-	-	-	-	-	-	-	-	-	-
		Coll			-	-	-	-	-	-	-	-	-	-	-	-	-	-	-	-	-	-	16	13	14	-	-	-	-	-	-	-	-	-	-
		Comp			-	-	-	-	-	-	-	-	-	-	-	-	-	-	-	-	-	-	√26	√21	21	-	-	-	-	-	-	-	-	-	-
		DCPD			-	-	-	-	-	-	-	-	-	-	-	-	-	-	-	-	-	-	11	9	8	-	-	-	-	-	-	-	-	-	-
DAKOTA SLT PLUS V8 CLUB CAB 2WD	2755 04	AB			-	-	-	-	-	-	-	-	-	-	-	-	-	-	-	6	6	6	7	7	7	-	-	-	7	7	-	-	-	-	-
		Coll			-	-	-	-	-	-	-	-	-	-	-	-	-	-	-	20	18	15	12	13	9	-	-	-	9	9	-	-	-	-	-
		Comp			-	-	-	-	-	-	-	-	-	-	-	-	-	-	-	√16	√13	√12	√13	√15	13	-	-	-	13	13	-	-	-	-	-
		DCPD			-	-	-	-	-	-	-	-	-	-	-	-	-	-	-	17	16	13	11	10	10	-	-	-	10	10	-	-	-	-	-
DAKOTA SLT PLUS V8 CLUB CAB 4WD	2763 04	AB			-	-	-	-	-	-	-	-	-	-	-	-	-	-	-	7	7	7	6	6	6	-	-	-	6	6	-	-	-	-	-
		Coll			-	-	-	-	-	-	-	-	-	-	-	-	-	-	-	21	20	19	16	13	11	-	-	-	11	11	-	-	-	-	-
		Comp			-	-	-	-	-	-	-	-	-	-	-	-	-	-	-	√21	√20	√19	√22	√22	21	-	-	-	21	21	-	-	-	-	-
		DCPD			-	-	-	-	-	-	-	-	-	-	-	-	-	-	-	15	12	12	11	9	8	-	-	-	8	8	-	-	-	-	-
DAKOTA SLT PLUS V8 QUAD CAB 2WD	2771 03	AB			-	-	-	-	-	-	-	-	-	-	-	-	-	-	-	6	7	6	7	7	7	-	-	-	-	-	-	-	-	-	-
		Coll			-	-	-	-	-	-	-	-	-	-	-	-	-	-	-	23	18	16	13	12	12	-	-	-	-	-	-	-	-	-	-
		Comp			-	-	-	-	-	-	-	-	-	-	-	-	-	-	-	√16	√14	√13	√16	√16	17	-	-	-	-	-	-	-	-	-	-
		DCPD			-	-	-	-	-	-	-	-	-	-	-	-	-	-	-	19	15	13	12	11	11	-	-	-	-	-	-	-	-	-	-
DAKOTA SLT PLUS V8 QUAD CAB 4WD	2773 03	AB			-	-	-	-	-	-	-	-	-	-	-	-	-	-	-	7	7	7	6	7	6	-	-	-	-	-	-	-	-	-	-
		Coll			-	-	-	-	-	-	-	-	-	-	-	-	-	-	-	26	25	21	17	14	12	-	-	-	-	-	-	-	-	-	-
		Comp			-	-	-	-	-	-	-	-	-	-	-	-	-	-	-	√20	√22	√21	√21	√21	19	-	-	-	-	-	-	-	-	-	-
		DCPD			-	-	-	-	-	-	-	-	-	-	-	-	-	-	-	15	14	12	11	9	8	-	-	-	-	-	-	-	-	-	-
DAKOTA SLT PLUS V8 REG CAB 2WD	2752 05	AB			-	-	-	-	-	-	-	-	-	-	-	-	-	-	-	-	-	-	7	7	7	-	-	-	-	-	-	-	-	-	-
		Coll			-	-	-	-	-	-	-	-	-	-	-	-	-	-	-	-	-	-	17	17	17	-	-	-	-	-	-	-	-	-	-
		Comp			-	-	-	-	-	-	-	-	-	-	-	-	-	-	-	-	-	-	√27	√27	27	-	-	-	-	-	-	-	-	-	-
		DCPD			-	-	-	-	-	-	-	-	-	-	-	-	-	-	-	-	-	-	14	13	13	-	-	-	-	-	-	-	-	-	-
DAKOTA SLT PLUS V8 REG CAB 4WD	2762 03	AB			-	-	-	-	-	-	-	-	-	-	-	-	-	-	-	-	-	-	7	7	7	-	-	-	-	-	-	-	-	-	-
		Coll			-	-	-	-	-	-	-	-	-	-	-	-	-	-	-	-	-	-	17	19	17	-	-	-	-	-	-	-	-	-	-
		Comp			-	-	-	-	-	-	-	-	-	-	-	-	-	-	-	-	-	-	√32	√29	30	-	-	-	-	-	-	-	-	-	-
		DCPD			-	-	-	-	-	-	-	-	-	-	-	-	-	-	-	-	-	-	12	11	11	-	-	-	-	-	-	-	-	-	-
DAKOTA SLT QUAD CAB 2WD	2770 01	AB			-	-	-	-	-	-	-	-	-	-	-	-	-	-	-	7	7	6	7	7	-	-	-	-	-	-	-	-	-	-	-
		Coll			-	-	-	-	-	-	-	-	-	-	-	-	-	-	-	20	19	17	12	12	-	-	-	-	-	-	-	-	-	-	-
		Comp			-	-	-	-	-	-	-	-	-	-	-	-	-	-	-	√14	√13	√12	√13	√12	-	-	-	-	-	-	-	-	-	-	-
		DCPD			-	-	-	-	-	-	-	-	-	-	-	-	-	-	-	16	16	14	11	11	-	-	-	-	-	-	-	-	-	-	-
DAKOTA SLT QUAD CAB 4WD	2772 01	AB			-	-	-	-	-	-	-	-	-	-	-	-	-	-	-	7	7	7	6	7	6	6	6	-	-	-	-	-	-	-	-
		Coll			-	-	-	-	-	-	-	-	-	-	-	-	-	-	-	25	23	20	15	14	13	13	13	-	-	-	-	-	-	-	-
		Comp			-	-	-	-	-	-	-	-	-	-	-	-	-	-	-	√20	√18	√18	√19	√17	21	21	21	-	-	-	-	-	-	-	-
		DCPD			-	-	-	-	-	-	-	-	-	-	-	-	-	-	-	16	14	14	9	8	7	7	7	-	-	-	-	-	-	-	-
DAKOTA SLT REG CAB 2WD	2650 04	AB			-	-	-	-	-	-	-	-	-	-	-	-	-	-	-	-	-	-	7	7	7	7	7	7	7	7	7	7	7	-	-
		Coll			-	-	-	-	-	-	-	-	-	-	-	-	-	-	-	-	-	-	19	12	12	12	12	12	12	12	12	12	12	-	-
		Comp			-	-	-	-	-	-	-	-	-	-	-	-	-	-	-	-	-	-	√28	√17	20	20	20	20	20	20	20	20	20	-	-
		DCPD			-	-	-	-	-	-	-	-	-	-	-	-	-	-	-	-	-	-	17	12	11	11	11	11	11	11	11	11	11	-	-

√ - Approved Theft Deterrent System

MANUFACTURER/MODEL	CODE		24	23	22	21	20	19	18	17	16	15	14	13	12	11	10	09	08	07	06	05	04	03	02	01	00	99	98	97	96	95	94	93	92
DODGE/RAM TRUCK/VAN																																			
DAKOTA SLT REG CAB 4WD	2652 04	AB			-	-	-	-	-	-	-	-	-	-	-	-	-	-	-	-	-	-	6	6	6	6	6	6	6	6	6	6	6	-	-
		Coll			-	-	-	-	-	-	-	-	-	-	-	-	-	-	-	-	-	-	16	13	14	14	14	14	14	14	14	14	14	-	-
		Comp			-	-	-	-	-	-	-	-	-	-	-	-	-	-	-	-	-	-	√26	√21	21	21	21	21	21	21	21	21	21	-	-
		DCPD			-	-	-	-	-	-	-	-	-	-	-	-	-	-	-	-	-	-	11	9	8	8	8	8	8	8	8	8	8	-	-
DAKOTA SLT V8 CLUB CAB 2WD	2755 02	AB			-	-	-	-	-	-	-	-	-	-	-	-	-	-	-	6	6	6	7	7	7	7	7	7	7	7	7	7	7	-	-
		Coll			-	-	-	-	-	-	-	-	-	-	-	-	-	-	-	20	18	15	12	13	9	9	9	9	9	9	9	9	9	-	-
		Comp			-	-	-	-	-	-	-	-	-	-	-	-	-	-	-	√16	√13	√12	√13	√15	13	13	13	13	13	13	13	13	13	-	-
		DCPD			-	-	-	-	-	-	-	-	-	-	-	-	-	-	-	17	16	13	11	10	10	10	10	10	10	10	10	10	10	-	-
DAKOTA SLT V8 CLUB CAB 4WD	2763 02	AB			-	-	-	-	-	-	-	-	-	-	-	-	-	-	-	7	7	7	6	6	6	6	6	6	6	6	6	6	6	6	-
		Coll			-	-	-	-	-	-	-	-	-	-	-	-	-	-	-	21	20	19	16	13	11	11	11	11	11	11	11	11	11	11	-
		Comp			-	-	-	-	-	-	-	-	-	-	-	-	-	-	-	√21	√20	√19	√22	√22	21	21	21	21	21	21	21	21	21	21	-
		DCPD			-	-	-	-	-	-	-	-	-	-	-	-	-	-	-	15	12	12	11	9	8	8	8	8	8	8	8	8	8	8	-
DAKOTA SLT V8 CREW CAB 2WD	2826 01	AB			-	-	-	-	-	-	-	-	-	-	-	7	7	7	7	-	-	-	-	-	-	-	-	-	-	-	-	-	-	-	-
		Coll			-	-	-	-	-	-	-	-	-	-	-	24	21	21	20	-	-	-	-	-	-	-	-	-	-	-	-	-	-	-	-
		Comp			-	-	-	-	-	-	-	-	-	-	-	24	19	19	16	-	-	-	-	-	-	-	-	-	-	-	-	-	-	-	-
		DCPD			-	-	-	-	-	-	-	-	-	-	-	20	20	18	15	-	-	-	-	-	-	-	-	-	-	-	-	-	-	-	-
DAKOTA SLT V8 CREW CAB 4WD	2828 01	AB			-	-	-	-	-	-	-	-	-	-	-	7	7	7	7	-	-	-	-	-	-	-	-	-	-	-	-	-	-	-	-
		Coll			-	-	-	-	-	-	-	-	-	-	-	31	31	27	26	-	-	-	-	-	-	-	-	-	-	-	-	-	-	-	-
		Comp			-	-	-	-	-	-	-	-	-	-	-	25	24	24	23	-	-	-	-	-	-	-	-	-	-	-	-	-	-	-	-
		DCPD			-	-	-	-	-	-	-	-	-	-	-	20	18	18	15	-	-	-	-	-	-	-	-	-	-	-	-	-	-	-	-
DAKOTA SLT V8 EXT CAB 2WD	2822 01	AB			-	-	-	-	-	-	-	-	-	-	-	-	-	-	7	-	-	-	-	-	-	-	-	-	-	-	-	-	-	-	-
		Coll			-	-	-	-	-	-	-	-	-	-	-	-	-	-	18	-	-	-	-	-	-	-	-	-	-	-	-	-	-	-	-
		Comp			-	-	-	-	-	-	-	-	-	-	-	-	-	-	20	-	-	-	-	-	-	-	-	-	-	-	-	-	-	-	-
		DCPD			-	-	-	-	-	-	-	-	-	-	-	-	-	-	13	-	-	-	-	-	-	-	-	-	-	-	-	-	-	-	-
DAKOTA SLT V8 EXT CAB 4WD	2824 01	AB			-	-	-	-	-	-	-	-	-	-	-	-	-	-	7	-	-	-	-	-	-	-	-	-	-	-	-	-	-	-	-
		Coll			-	-	-	-	-	-	-	-	-	-	-	-	-	-	23	-	-	-	-	-	-	-	-	-	-	-	-	-	-	-	-
		Comp			-	-	-	-	-	-	-	-	-	-	-	-	-	-	20	-	-	-	-	-	-	-	-	-	-	-	-	-	-	-	-
		DCPD			-	-	-	-	-	-	-	-	-	-	-	-	-	-	16	-	-	-	-	-	-	-	-	-	-	-	-	-	-	-	-
DAKOTA SLT V8 QUAD CAB 2WD	2771 01	AB			-	-	-	-	-	-	-	-	-	-	-	-	-	-	-	6	7	6	7	7	7	7	-	-	-	-	-	-	-	-	-
		Coll			-	-	-	-	-	-	-	-	-	-	-	-	-	-	-	23	18	16	13	12	12	12	-	-	-	-	-	-	-	-	-
		Comp			-	-	-	-	-	-	-	-	-	-	-	-	-	-	-	√16	√14	√13	√16	√16	17	17	-	-	-	-	-	-	-	-	-
		DCPD			-	-	-	-	-	-	-	-	-	-	-	-	-	-	-	19	15	13	12	11	11	11	-	-	-	-	-	-	-	-	-
DAKOTA SLT V8 QUAD CAB 4WD	2773 01	AB			-	-	-	-	-	-	-	-	-	-	-	-	-	-	-	7	7	7	6	7	6	6	6	-	-	-	-	-	-	-	-
		Coll			-	-	-	-	-	-	-	-	-	-	-	-	-	-	-	26	25	21	17	14	12	12	12	-	-	-	-	-	-	-	-
		Comp			-	-	-	-	-	-	-	-	-	-	-	-	-	-	-	√20	√22	√21	√21	√21	19	19	19	-	-	-	-	-	-	-	-
		DCPD			-	-	-	-	-	-	-	-	-	-	-	-	-	-	-	15	14	12	11	9	8	8	8	-	-	-	-	-	-	-	-
DAKOTA SLT V8 REG CAB 2WD	2752 04	AB			-	-	-	-	-	-	-	-	-	-	-	-	-	-	-	-	-	-	7	7	7	7	7	7	7	7	7	7	7	-	-
		Coll			-	-	-	-	-	-	-	-	-	-	-	-	-	-	-	-	-	-	17	17	17	17	17	17	17	17	17	17	17	-	-
		Comp			-	-	-	-	-	-	-	-	-	-	-	-	-	-	-	-	-	-	√27	√27	27	27	27	27	27	27	27	27	27	-	-
		DCPD			-	-	-	-	-	-	-	-	-	-	-	-	-	-	-	-	-	-	14	13	13	13	13	13	13	13	13	13	13	-	-
DAKOTA SLT V8 REG CAB 4WD	2762 02	AB			-	-	-	-	-	-	-	-	-	-	-	-	-	-	-	-	-	-	7	7	7	7	7	7	7	7	7	7	7	-	-
		Coll			-	-	-	-	-	-	-	-	-	-	-	-	-	-	-	-	-	-	17	19	17	17	17	17	17	17	17	17	17	-	-
		Comp			-	-	-	-	-	-	-	-	-	-	-	-	-	-	-	-	-	-	√32	√29	30	30	30	30	30	30	30	30	30	-	-
		DCPD			-	-	-	-	-	-	-	-	-	-	-	-	-	-	-	-	-	-	12	11	11	11	11	11	11	11	11	11	11	-	-

√ - Approved Theft Deterrent System

MANUFACTURER/MODEL	CODE		24	23	22	21	20	19	18	17	16	15	14	13	12	11	10	09	08	07	06	05	04	03	02	01	00	99	98	97	96	95	94	93	92
DODGE/RAM TRUCK/VAN																																			
DAKOTA SPORT CLUB CAB 2WD	2713 01	AB			-	-	-	-	-	-	-	-	-	-	-	-	-	-	-	-	-	-	7	7	7	7	7	7	7	7	7	7	7	7	-
		Coll			-	-	-	-	-	-	-	-	-	-	-	-	-	-	-	-	-	-	12	11	9	9	9	9	9	9	9	9	9	9	-
		Comp			-	-	-	-	-	-	-	-	-	-	-	-	-	-	-	-	-	-	√15	√14	15	15	15	15	15	15	15	15	15	15	-
		DCPD			-	-	-	-	-	-	-	-	-	-	-	-	-	-	-	-	-	-	11	10	11	11	11	11	11	11	11	11	11	11	-
DAKOTA SPORT CLUB CAB 4WD	2714 01	AB			-	-	-	-	-	-	-	-	-	-	-	-	-	-	-	-	-	-	6	6	6	6	6	6	6	6	6	6	6	6	-
		Coll			-	-	-	-	-	-	-	-	-	-	-	-	-	-	-	-	-	-	15	13	10	10	10	10	10	10	10	10	10	10	-
		Comp			-	-	-	-	-	-	-	-	-	-	-	-	-	-	-	-	-	-	√16	√16	17	17	17	17	17	17	17	17	17	17	-
		DCPD			-	-	-	-	-	-	-	-	-	-	-	-	-	-	-	-	-	-	9	8	8	8	8	8	8	8	8	8	8	8	-
DAKOTA SPORT QUAD CAB 2WD	2770 02	AB			-	-	-	-	-	-	-	-	-	-	-	-	-	-	-	-	-	-	7	7	-	-	-	-	-	-	-	-	-	-	-
		Coll			-	-	-	-	-	-	-	-	-	-	-	-	-	-	-	-	-	-	12	12	-	-	-	-	-	-	-	-	-	-	-
		Comp			-	-	-	-	-	-	-	-	-	-	-	-	-	-	-	-	-	-	√13	√12	-	-	-	-	-	-	-	-	-	-	-
		DCPD			-	-	-	-	-	-	-	-	-	-	-	-	-	-	-	-	-	-	11	11	-	-	-	-	-	-	-	-	-	-	-
DAKOTA SPORT QUAD CAB 4WD	2772 02	AB			-	-	-	-	-	-	-	-	-	-	-	-	-	-	-	-	-	-	6	7	-	-	-	-	-	-	-	-	-	-	-
		Coll			-	-	-	-	-	-	-	-	-	-	-	-	-	-	-	-	-	-	15	14	-	-	-	-	-	-	-	-	-	-	-
		Comp			-	-	-	-	-	-	-	-	-	-	-	-	-	-	-	-	-	-	√19	√17	-	-	-	-	-	-	-	-	-	-	-
		DCPD			-	-	-	-	-	-	-	-	-	-	-	-	-	-	-	-	-	-	9	8	-	-	-	-	-	-	-	-	-	-	-
DAKOTA SPORT REG CAB 2WD	2650 03	AB			-	-	-	-	-	-	-	-	-	-	-	-	-	-	-	-	-	-	7	7	7	7	7	7	7	7	7	7	7	7	-
		Coll			-	-	-	-	-	-	-	-	-	-	-	-	-	-	-	-	-	-	19	12	12	12	12	12	12	12	12	12	12	12	-
		Comp			-	-	-	-	-	-	-	-	-	-	-	-	-	-	-	-	-	-	√28	√17	20	20	20	20	20	20	20	20	20	20	-
		DCPD			-	-	-	-	-	-	-	-	-	-	-	-	-	-	-	-	-	-	17	12	11	11	11	11	11	11	11	11	11	11	-
DAKOTA SPORT REG CAB 4WD	2652 03	AB			-	-	-	-	-	-	-	-	-	-	-	-	-	-	-	-	-	-	6	6	6	6	6	6	6	6	6	6	6	-	-
		Coll			-	-	-	-	-	-	-	-	-	-	-	-	-	-	-	-	-	-	16	13	14	14	14	14	14	14	14	14	14	-	-
		Comp			-	-	-	-	-	-	-	-	-	-	-	-	-	-	-	-	-	-	√26	√21	21	21	21	21	21	21	21	21	21	-	-
		DCPD			-	-	-	-	-	-	-	-	-	-	-	-	-	-	-	-	-	-	11	9	8	8	8	8	8	8	8	8	8	-	-
DAKOTA SPORT V8 CLUB CAB 2WD	2755 01	AB			-	-	-	-	-	-	-	-	-	-	-	-	-	-	-	-	-	-	7	7	7	7	7	7	7	7	7	7	7	7	-
		Coll			-	-	-	-	-	-	-	-	-	-	-	-	-	-	-	-	-	-	12	13	9	9	9	9	9	9	9	9	9	9	-
		Comp			-	-	-	-	-	-	-	-	-	-	-	-	-	-	-	-	-	-	√13	√15	13	13	13	13	13	13	13	13	13	13	-
		DCPD			-	-	-	-	-	-	-	-	-	-	-	-	-	-	-	-	-	-	11	10	10	10	10	10	10	10	10	10	10	10	-
DAKOTA SPORT V8 CLUB CAB 4WD	2763 03	AB			-	-	-	-	-	-	-	-	-	-	-	-	-	-	-	-	-	-	6	6	6	6	6	6	6	6	6	6	6	6	-
		Coll			-	-	-	-	-	-	-	-	-	-	-	-	-	-	-	-	-	-	16	13	11	11	11	11	11	11	11	11	11	11	-
		Comp			-	-	-	-	-	-	-	-	-	-	-	-	-	-	-	-	-	-	√22	√22	21	21	21	21	21	21	21	21	21	21	-
		DCPD			-	-	-	-	-	-	-	-	-	-	-	-	-	-	-	-	-	-	11	9	8	8	8	8	8	8	8	8	8	8	-
DAKOTA SPORT V8 QUAD CAB 2WD	2771 02	AB			-	-	-	-	-	-	-	-	-	-	-	-	-	-	-	-	-	-	7	7	-	7	-	-	-	-	-	-	-	-	-
		Coll			-	-	-	-	-	-	-	-	-	-	-	-	-	-	-	-	-	-	13	12	-	12	-	-	-	-	-	-	-	-	-
		Comp			-	-	-	-	-	-	-	-	-	-	-	-	-	-	-	-	-	-	√16	√16	-	17	-	-	-	-	-	-	-	-	-
		DCPD			-	-	-	-	-	-	-	-	-	-	-	-	-	-	-	-	-	-	12	11	-	11	-	-	-	-	-	-	-	-	-
DAKOTA SPORT V8 QUAD CAB 4WD	2773 02	AB			-	-	-	-	-	-	-	-	-	-	-	-	-	-	-	-	-	-	6	7	6	-	-	-	-	-	-	-	-	-	-
		Coll			-	-	-	-	-	-	-	-	-	-	-	-	-	-	-	-	-	-	17	14	12	-	-	-	-	-	-	-	-	-	-
		Comp			-	-	-	-	-	-	-	-	-	-	-	-	-	-	-	-	-	-	√21	√21	19	-	-	-	-	-	-	-	-	-	-
		DCPD			-	-	-	-	-	-	-	-	-	-	-	-	-	-	-	-	-	-	11	9	8	-	-	-	-	-	-	-	-	-	-
DAKOTA SPORT V8 REG CAB 2WD	2752 03	AB			-	-	-	-	-	-	-	-	-	-	-	-	-	-	-	-	-	-	7	7	7	7	7	7	7	7	7	7	7	7	-
		Coll			-	-	-	-	-	-	-	-	-	-	-	-	-	-	-	-	-	-	17	17	17	17	17	17	17	17	17	17	17	17	-
		Comp			-	-	-	-	-	-	-	-	-	-	-	-	-	-	-	-	-	-	√27	√27	27	27	27	27	27	27	27	27	27	27	-
		DCPD			-	-	-	-	-	-	-	-	-	-	-	-	-	-	-	-	-	-	14	13	13	13	13	13	13	13	13	13	13	13	-

√ - Approved Theft Deterrent System

MANUFACTURER/MODEL	CODE		24	23	22	21	20	19	18	17	16	15	14	13	12	11	10	09	08	07	06	05	04	03	02	01	00	99	98	97	96	95	94	93	92
DODGE/RAM TRUCK/VAN																																			
DAKOTA SPORT V8 REG CAB 4WD	2762 01	AB			-	-	-	-	-	-	-	-	-	-	-	-	-	-	-	-	-	-	7	7	7	7	7	7	7	7	7	7	7	7	-
		Coll			-	-	-	-	-	-	-	-	-	-	-	-	-	-	-	-	-	-	17	19	17	17	17	17	17	17	17	17	17	17	-
		Comp			-	-	-	-	-	-	-	-	-	-	-	-	-	-	-	-	-	-	√32	√29	30	30	30	30	30	30	30	30	30	30	-
		DCPD			-	-	-	-	-	-	-	-	-	-	-	-	-	-	-	-	-	-	12	11	11	11	11	11	11	11	11	11	11	11	-
DAKOTA ST CLUB CAB 2WD	2713 05	AB			-	-	-	-	-	-	-	-	-	-	-	-	-	-	-	6	7	7	-	-	-	-	-	-	-	-	-	-	-	-	-
		Coll			-	-	-	-	-	-	-	-	-	-	-	-	-	-	-	18	16	17	-	-	-	-	-	-	-	-	-	-	-	-	-
		Comp			-	-	-	-	-	-	-	-	-	-	-	-	-	-	-	√14	√11	√13	-	-	-	-	-	-	-	-	-	-	-	-	-
		DCPD			-	-	-	-	-	-	-	-	-	-	-	-	-	-	-	16	15	14	-	-	-	-	-	-	-	-	-	-	-	-	-
DAKOTA ST CLUB CAB 4WD	2714 05	AB			-	-	-	-	-	-	-	-	-	-	-	-	-	-	-	7	7	7	-	-	-	-	-	-	-	-	-	-	-	-	-
		Coll			-	-	-	-	-	-	-	-	-	-	-	-	-	-	-	21	18	16	-	-	-	-	-	-	-	-	-	-	-	-	-
		Comp			-	-	-	-	-	-	-	-	-	-	-	-	-	-	-	√18	√16	√15	-	-	-	-	-	-	-	-	-	-	-	-	-
		DCPD			-	-	-	-	-	-	-	-	-	-	-	-	-	-	-	13	13	12	-	-	-	-	-	-	-	-	-	-	-	-	-
DAKOTA ST CREW CAB 2WD	2825 00	AB			-	-	-	-	-	-	-	-	-	-	-	-	-	-	6	-	-	-	-	-	-	-	-	-	-	-	-	-	-	-	-
		Coll			-	-	-	-	-	-	-	-	-	-	-	-	-	-	23	-	-	-	-	-	-	-	-	-	-	-	-	-	-	-	-
		Comp			-	-	-	-	-	-	-	-	-	-	-	-	-	-	14	-	-	-	-	-	-	-	-	-	-	-	-	-	-	-	-
		DCPD			-	-	-	-	-	-	-	-	-	-	-	-	-	-	19	-	-	-	-	-	-	-	-	-	-	-	-	-	-	-	-
DAKOTA ST CREW CAB 4WD	2827 00	AB			-	-	-	-	-	-	-	-	-	-	-	-	-	-	7	-	-	-	-	-	-	-	-	-	-	-	-	-	-	-	-
		Coll			-	-	-	-	-	-	-	-	-	-	-	-	-	-	25	-	-	-	-	-	-	-	-	-	-	-	-	-	-	-	-
		Comp			-	-	-	-	-	-	-	-	-	-	-	-	-	-	19	-	-	-	-	-	-	-	-	-	-	-	-	-	-	-	-
		DCPD			-	-	-	-	-	-	-	-	-	-	-	-	-	-	16	-	-	-	-	-	-	-	-	-	-	-	-	-	-	-	-
DAKOTA ST EXT CAB 2WD	2821 00	AB			-	-	-	-	-	-	-	-	-	-	-	6	6	6	6	-	-	-	-	-	-	-	-	-	-	-	-	-	-	-	-
		Coll			-	-	-	-	-	-	-	-	-	-	-	23	23	22	19	-	-	-	-	-	-	-	-	-	-	-	-	-	-	-	-
		Comp			-	-	-	-	-	-	-	-	-	-	-	16	17	16	14	-	-	-	-	-	-	-	-	-	-	-	-	-	-	-	-
		DCPD			-	-	-	-	-	-	-	-	-	-	-	19	17	18	17	-	-	-	-	-	-	-	-	-	-	-	-	-	-	-	-
DAKOTA ST EXT CAB 4WD	2823 00	AB			-	-	-	-	-	-	-	-	-	-	-	7	7	6	7	-	-	-	-	-	-	-	-	-	-	-	-	-	-	-	-
		Coll			-	-	-	-	-	-	-	-	-	-	-	31	29	28	23	-	-	-	-	-	-	-	-	-	-	-	-	-	-	-	-
		Comp			-	-	-	-	-	-	-	-	-	-	-	22	22	22	19	-	-	-	-	-	-	-	-	-	-	-	-	-	-	-	-
		DCPD			-	-	-	-	-	-	-	-	-	-	-	20	19	20	16	-	-	-	-	-	-	-	-	-	-	-	-	-	-	-	-
DAKOTA ST PLUS CLUB CAB 2WD	2713 06	AB			-	-	-	-	-	-	-	-	-	-	-	-	-	-	-	-	7	7	-	-	-	-	-	-	-	-	-	-	-	-	-
		Coll			-	-	-	-	-	-	-	-	-	-	-	-	-	-	-	-	16	17	-	-	-	-	-	-	-	-	-	-	-	-	-
		Comp			-	-	-	-	-	-	-	-	-	-	-	-	-	-	-	-	√11	√13	-	-	-	-	-	-	-	-	-	-	-	-	-
		DCPD			-	-	-	-	-	-	-	-	-	-	-	-	-	-	-	-	15	14	-	-	-	-	-	-	-	-	-	-	-	-	-
DAKOTA ST PLUS CLUB CAB 4WD	2714 06	AB			-	-	-	-	-	-	-	-	-	-	-	-	-	-	-	-	7	7	-	-	-	-	-	-	-	-	-	-	-	-	-
		Coll			-	-	-	-	-	-	-	-	-	-	-	-	-	-	-	-	18	16	-	-	-	-	-	-	-	-	-	-	-	-	-
		Comp			-	-	-	-	-	-	-	-	-	-	-	-	-	-	-	-	√16	√15	-	-	-	-	-	-	-	-	-	-	-	-	-
		DCPD			-	-	-	-	-	-	-	-	-	-	-	-	-	-	-	-	13	12	-	-	-	-	-	-	-	-	-	-	-	-	-
DAKOTA ST PLUS QUAD CAB 2WD	2770 05	AB			-	-	-	-	-	-	-	-	-	-	-	-	-	-	-	-	7	6	-	-	-	-	-	-	-	-	-	-	-	-	-
		Coll			-	-	-	-	-	-	-	-	-	-	-	-	-	-	-	-	19	17	-	-	-	-	-	-	-	-	-	-	-	-	-
		Comp			-	-	-	-	-	-	-	-	-	-	-	-	-	-	-	-	√13	√12	-	-	-	-	-	-	-	-	-	-	-	-	-
		DCPD			-	-	-	-	-	-	-	-	-	-	-	-	-	-	-	-	16	14	-	-	-	-	-	-	-	-	-	-	-	-	-
DAKOTA ST PLUS QUAD CAB 4WD	2772 05	AB			-	-	-	-	-	-	-	-	-	-	-	-	-	-	-	-	7	7	-	-	-	-	-	-	-	-	-	-	-	-	-
		Coll			-	-	-	-	-	-	-	-	-	-	-	-	-	-	-	-	23	20	-	-	-	-	-	-	-	-	-	-	-	-	-
		Comp			-	-	-	-	-	-	-	-	-	-	-	-	-	-	-	-	√18	√18	-	-	-	-	-	-	-	-	-	-	-	-	-
		DCPD			-	-	-	-	-	-	-	-	-	-	-	-	-	-	-	-	14	14	-	-	-	-	-	-	-	-	-	-	-	-	-

√ - Approved Theft Deterrent System

MANUFACTURER/MODEL	CODE		24	23	22	21	20	19	18	17	16	15	14	13	12	11	10	09	08	07	06	05	04	03	02	01	00	99	98	97	96	95	94	93	92
DODGE/RAM TRUCK/VAN																																			
DAKOTA ST PLUS V8 CLUB CAB 2WD	2755 06	AB			-	-	-	-	-	-	-	-	-	-	-	-	-	-	-	-	6	6	-	-	-	-	-	-	-	-	-	-	-	-	-
		Coll			-	-	-	-	-	-	-	-	-	-	-	-	-	-	-	-	18	15	-	-	-	-	-	-	-	-	-	-	-	-	-
		Comp			-	-	-	-	-	-	-	-	-	-	-	-	-	-	-	-	√13	√12	-	-	-	-	-	-	-	-	-	-	-	-	-
		DCPD			-	-	-	-	-	-	-	-	-	-	-	-	-	-	-	-	16	13	-	-	-	-	-	-	-	-	-	-	-	-	-
DAKOTA ST PLUS V8 CLUB CAB 4WD	2763 06	AB			-	-	-	-	-	-	-	-	-	-	-	-	-	-	-	-	7	7	-	-	-	-	-	-	-	-	-	-	-	-	-
		Coll			-	-	-	-	-	-	-	-	-	-	-	-	-	-	-	-	20	19	-	-	-	-	-	-	-	-	-	-	-	-	-
		Comp			-	-	-	-	-	-	-	-	-	-	-	-	-	-	-	-	√20	√19	-	-	-	-	-	-	-	-	-	-	-	-	-
		DCPD			-	-	-	-	-	-	-	-	-	-	-	-	-	-	-	-	12	12	-	-	-	-	-	-	-	-	-	-	-	-	-
DAKOTA ST PLUS V8 QUAD CAB 2WD	2771 05	AB			-	-	-	-	-	-	-	-	-	-	-	-	-	-	-	-	7	6	-	-	-	-	-	-	-	-	-	-	-	-	-
		Coll			-	-	-	-	-	-	-	-	-	-	-	-	-	-	-	-	18	16	-	-	-	-	-	-	-	-	-	-	-	-	-
		Comp			-	-	-	-	-	-	-	-	-	-	-	-	-	-	-	-	√14	√13	-	-	-	-	-	-	-	-	-	-	-	-	-
		DCPD			-	-	-	-	-	-	-	-	-	-	-	-	-	-	-	-	15	13	-	-	-	-	-	-	-	-	-	-	-	-	-
DAKOTA ST PLUS V8 QUAD CAB 4WD	2773 05	AB			-	-	-	-	-	-	-	-	-	-	-	-	-	-	-	-	7	7	-	-	-	-	-	-	-	-	-	-	-	-	-
		Coll			-	-	-	-	-	-	-	-	-	-	-	-	-	-	-	-	25	21	-	-	-	-	-	-	-	-	-	-	-	-	-
		Comp			-	-	-	-	-	-	-	-	-	-	-	-	-	-	-	-	√22	√21	-	-	-	-	-	-	-	-	-	-	-	-	-
		DCPD			-	-	-	-	-	-	-	-	-	-	-	-	-	-	-	-	14	12	-	-	-	-	-	-	-	-	-	-	-	-	-
DAKOTA ST QUAD CAB 2WD	2770 04	AB			-	-	-	-	-	-	-	-	-	-	-	-	-	-	-	7	7	6	-	-	-	-	-	-	-	-	-	-	-	-	-
		Coll			-	-	-	-	-	-	-	-	-	-	-	-	-	-	-	20	19	17	-	-	-	-	-	-	-	-	-	-	-	-	-
		Comp			-	-	-	-	-	-	-	-	-	-	-	-	-	-	-	√14	√13	√12	-	-	-	-	-	-	-	-	-	-	-	-	-
		DCPD			-	-	-	-	-	-	-	-	-	-	-	-	-	-	-	16	16	14	-	-	-	-	-	-	-	-	-	-	-	-	-
DAKOTA ST QUAD CAB 4WD	2772 04	AB			-	-	-	-	-	-	-	-	-	-	-	-	-	-	-	7	7	7	-	-	-	-	-	-	-	-	-	-	-	-	-
		Coll			-	-	-	-	-	-	-	-	-	-	-	-	-	-	-	25	23	20	-	-	-	-	-	-	-	-	-	-	-	-	-
		Comp			-	-	-	-	-	-	-	-	-	-	-	-	-	-	-	√20	√18	√18	-	-	-	-	-	-	-	-	-	-	-	-	-
		DCPD			-	-	-	-	-	-	-	-	-	-	-	-	-	-	-	16	14	14	-	-	-	-	-	-	-	-	-	-	-	-	-
DAKOTA ST V8 CLUB CAB 2WD	2755 05	AB			-	-	-	-	-	-	-	-	-	-	-	-	-	-	-	6	6	6	-	-	-	-	-	-	-	-	-	-	-	-	-
		Coll			-	-	-	-	-	-	-	-	-	-	-	-	-	-	-	20	18	15	-	-	-	-	-	-	-	-	-	-	-	-	-
		Comp			-	-	-	-	-	-	-	-	-	-	-	-	-	-	-	√16	√13	√12	-	-	-	-	-	-	-	-	-	-	-	-	-
		DCPD			-	-	-	-	-	-	-	-	-	-	-	-	-	-	-	17	16	13	-	-	-	-	-	-	-	-	-	-	-	-	-
DAKOTA ST V8 CLUB CAB 4WD	2763 05	AB			-	-	-	-	-	-	-	-	-	-	-	-	-	-	-	7	7	7	-	-	-	-	-	-	-	-	-	-	-	-	-
		Coll			-	-	-	-	-	-	-	-	-	-	-	-	-	-	-	21	20	19	-	-	-	-	-	-	-	-	-	-	-	-	-
		Comp			-	-	-	-	-	-	-	-	-	-	-	-	-	-	-	√21	√20	√19	-	-	-	-	-	-	-	-	-	-	-	-	-
		DCPD			-	-	-	-	-	-	-	-	-	-	-	-	-	-	-	15	12	12	-	-	-	-	-	-	-	-	-	-	-	-	-
DAKOTA ST V8 QUAD CAB 2WD	2771 04	AB			-	-	-	-	-	-	-	-	-	-	-	-	-	-	-	6	7	6	-	-	-	-	-	-	-	-	-	-	-	-	-
		Coll			-	-	-	-	-	-	-	-	-	-	-	-	-	-	-	23	18	16	-	-	-	-	-	-	-	-	-	-	-	-	-
		Comp			-	-	-	-	-	-	-	-	-	-	-	-	-	-	-	√16	√14	√13	-	-	-	-	-	-	-	-	-	-	-	-	-
		DCPD			-	-	-	-	-	-	-	-	-	-	-	-	-	-	-	19	15	13	-	-	-	-	-	-	-	-	-	-	-	-	-
DAKOTA ST V8 QUAD CAB 4WD	2773 04	AB			-	-	-	-	-	-	-	-	-	-	-	-	-	-	-	7	7	7	-	-	-	-	-	-	-	-	-	-	-	-	-
		Coll			-	-	-	-	-	-	-	-	-	-	-	-	-	-	-	26	25	21	-	-	-	-	-	-	-	-	-	-	-	-	-
		Comp			-	-	-	-	-	-	-	-	-	-	-	-	-	-	-	√20	√22	√21	-	-	-	-	-	-	-	-	-	-	-	-	-
		DCPD			-	-	-	-	-	-	-	-	-	-	-	-	-	-	-	15	14	12	-	-	-	-	-	-	-	-	-	-	-	-	-
DAKOTA SXT CLUB CAB 2WD	2713 03	AB			-	-	-	-	-	-	-	-	-	-	-	-	-	-	-	-	-	-	7	7	7	-	-	-	-	-	-	-	-	-	-
		Coll			-	-	-	-	-	-	-	-	-	-	-	-	-	-	-	-	-	-	12	11	9	-	-	-	-	-	-	-	-	-	-
		Comp			-	-	-	-	-	-	-	-	-	-	-	-	-	-	-	-	-	-	√15	√14	15	-	-	-	-	-	-	-	-	-	-
		DCPD			-	-	-	-	-	-	-	-	-	-	-	-	-	-	-	-	-	-	11	10	11	-	-	-	-	-	-	-	-	-	-

√ - Approved Theft Deterrent System

MANUFACTURER/MODEL	CODE		24	23	22	21	20	19	18	17	16	15	14	13	12	11	10	09	08	07	06	05	04	03	02	01	00	99	98	97	96	95	94	93	92
DODGE/RAM TRUCK/VAN																																			
DAKOTA SXT CLUB CAB 4WD	2714 03	AB			-	-	-	-	-	-	-	-	-	-	-	-	-	-	-	-	-	-	6	6	-	-	-	-	-	-	-	-	-	-	-
		Coll			-	-	-	-	-	-	-	-	-	-	-	-	-	-	-	-	-	-	15	13	-	-	-	-	-	-	-	-	-	-	-
		Comp			-	-	-	-	-	-	-	-	-	-	-	-	-	-	-	-	-	-	√16	√16	-	-	-	-	-	-	-	-	-	-	-
		DCPD			-	-	-	-	-	-	-	-	-	-	-	-	-	-	-	-	-	-	9	8	-	-	-	-	-	-	-	-	-	-	-
DAKOTA SXT CREW CAB 2WD	2825 01	AB			-	-	-	-	-	-	-	-	-	-	-	7	7	7	6	-	-	-	-	-	-	-	-	-	-	-	-	-	-	-	-
		Coll			-	-	-	-	-	-	-	-	-	-	-	34	29	25	23	-	-	-	-	-	-	-	-	-	-	-	-	-	-	-	-
		Comp			-	-	-	-	-	-	-	-	-	-	-	19	16	17	14	-	-	-	-	-	-	-	-	-	-	-	-	-	-	-	-
		DCPD			-	-	-	-	-	-	-	-	-	-	-	27	26	21	19	-	-	-	-	-	-	-	-	-	-	-	-	-	-	-	-
DAKOTA SXT CREW CAB 4WD	2827 01	AB			-	-	-	-	-	-	-	-	-	-	-	6	7	7	7	-	-	-	-	-	-	-	-	-	-	-	-	-	-	-	-
		Coll			-	-	-	-	-	-	-	-	-	-	-	31	30	29	25	-	-	-	-	-	-	-	-	-	-	-	-	-	-	-	-
		Comp			-	-	-	-	-	-	-	-	-	-	-	25	24	22	19	-	-	-	-	-	-	-	-	-	-	-	-	-	-	-	-
		DCPD			-	-	-	-	-	-	-	-	-	-	-	24	22	16	16	-	-	-	-	-	-	-	-	-	-	-	-	-	-	-	-
DAKOTA SXT EXT CAB 2WD	2821 01	AB			-	-	-	-	-	-	-	-	-	-	-	6	6	6	6	-	-	-	-	-	-	-	-	-	-	-	-	-	-	-	-
		Coll			-	-	-	-	-	-	-	-	-	-	-	23	23	22	19	-	-	-	-	-	-	-	-	-	-	-	-	-	-	-	-
		Comp			-	-	-	-	-	-	-	-	-	-	-	16	17	16	14	-	-	-	-	-	-	-	-	-	-	-	-	-	-	-	-
		DCPD			-	-	-	-	-	-	-	-	-	-	-	19	17	18	17	-	-	-	-	-	-	-	-	-	-	-	-	-	-	-	-
DAKOTA SXT EXT CAB 4WD	2823 01	AB			-	-	-	-	-	-	-	-	-	-	-	7	7	6	7	-	-	-	-	-	-	-	-	-	-	-	-	-	-	-	-
		Coll			-	-	-	-	-	-	-	-	-	-	-	31	29	28	23	-	-	-	-	-	-	-	-	-	-	-	-	-	-	-	-
		Comp			-	-	-	-	-	-	-	-	-	-	-	22	22	22	19	-	-	-	-	-	-	-	-	-	-	-	-	-	-	-	-
		DCPD			-	-	-	-	-	-	-	-	-	-	-	20	19	20	16	-	-	-	-	-	-	-	-	-	-	-	-	-	-	-	-
DAKOTA SXT V8 CREW CAB 2WD	2826 00	AB			-	-	-	-	-	-	-	-	-	-	-	7	7	7	7	-	-	-	-	-	-	-	-	-	-	-	-	-	-	-	-
		Coll			-	-	-	-	-	-	-	-	-	-	-	24	21	21	20	-	-	-	-	-	-	-	-	-	-	-	-	-	-	-	-
		Comp			-	-	-	-	-	-	-	-	-	-	-	24	19	19	16	-	-	-	-	-	-	-	-	-	-	-	-	-	-	-	-
		DCPD			-	-	-	-	-	-	-	-	-	-	-	20	20	18	15	-	-	-	-	-	-	-	-	-	-	-	-	-	-	-	-
DAKOTA SXT V8 CREW CAB 4WD	2828 00	AB			-	-	-	-	-	-	-	-	-	-	-	7	7	7	7	-	-	-	-	-	-	-	-	-	-	-	-	-	-	-	-
		Coll			-	-	-	-	-	-	-	-	-	-	-	31	31	27	26	-	-	-	-	-	-	-	-	-	-	-	-	-	-	-	-
		Comp			-	-	-	-	-	-	-	-	-	-	-	25	24	24	23	-	-	-	-	-	-	-	-	-	-	-	-	-	-	-	-
		DCPD			-	-	-	-	-	-	-	-	-	-	-	20	18	18	15	-	-	-	-	-	-	-	-	-	-	-	-	-	-	-	-
DAKOTA SXT V8 EXT CAB 2WD	2822 00	AB			-	-	-	-	-	-	-	-	-	-	-	7	7	7	7	-	-	-	-	-	-	-	-	-	-	-	-	-	-	-	-
		Coll			-	-	-	-	-	-	-	-	-	-	-	27	28	27	18	-	-	-	-	-	-	-	-	-	-	-	-	-	-	-	-
		Comp			-	-	-	-	-	-	-	-	-	-	-	21	21	20	20	-	-	-	-	-	-	-	-	-	-	-	-	-	-	-	-
		DCPD			-	-	-	-	-	-	-	-	-	-	-	19	19	14	13	-	-	-	-	-	-	-	-	-	-	-	-	-	-	-	-
DAKOTA SXT V8 EXT CAB 4WD	2824 00	AB			-	-	-	-	-	-	-	-	-	-	-	7	7	6	7	-	-	-	-	-	-	-	-	-	-	-	-	-	-	-	-
		Coll			-	-	-	-	-	-	-	-	-	-	-	30	26	25	23	-	-	-	-	-	-	-	-	-	-	-	-	-	-	-	-
		Comp			-	-	-	-	-	-	-	-	-	-	-	29	23	22	20	-	-	-	-	-	-	-	-	-	-	-	-	-	-	-	-
		DCPD			-	-	-	-	-	-	-	-	-	-	-	20	17	17	16	-	-	-	-	-	-	-	-	-	-	-	-	-	-	-	-
DAKOTA V8 CLUB CAB 2WD	2755 00	AB			-	-	-	-	-	-	-	-	-	-	-	-	-	-	-	-	-	-	-	-	-	-	-	-	7	-	7	7	7	7	-
		Coll			-	-	-	-	-	-	-	-	-	-	-	-	-	-	-	-	-	-	-	-	-	-	-	-	9	-	9	9	9	9	-
		Comp			-	-	-	-	-	-	-	-	-	-	-	-	-	-	-	-	-	-	-	-	-	-	-	-	13	-	13	13	13	13	-
		DCPD			-	-	-	-	-	-	-	-	-	-	-	-	-	-	-	-	-	-	-	-	-	-	-	-	10	-	10	10	10	10	-
DAKOTA V8 CLUB CAB 4WD	2763 00	AB			-	-	-	-	-	-	-	-	-	-	-	-	-	-	-	-	-	-	-	6	-	-	-	-	-	-	6	6	6	6	-
		Coll			-	-	-	-	-	-	-	-	-	-	-	-	-	-	-	-	-	-	-	13	-	-	-	-	-	-	11	11	11	11	-
		Comp			-	-	-	-	-	-	-	-	-	-	-	-	-	-	-	-	-	-	-	√22	-	-	-	-	-	-	21	21	21	21	-
		DCPD			-	-	-	-	-	-	-	-	-	-	-	-	-	-	-	-	-	-	-	9	-	-	-	-	-	-	8	8	8	8	-

√ - Approved Theft Deterrent System

MANUFACTURER/MODEL	CODE		24	23	22	21	20	19	18	17	16	15	14	13	12	11	10	09	08	07	06	05	04	03	02	01	00	99	98	97	96	95	94	93	92
DODGE/RAM TRUCK/VAN																																			
DAKOTA V8 QUAD CAB 2WD	2771 00	AB			-	-	-	-	-	-	-	-	-	-	-	-	-	-	-	-	-	-	-	-	7	7	7	-	-	-	-	-	-	-	-
		Coll			-	-	-	-	-	-	-	-	-	-	-	-	-	-	-	-	-	-	-	-	12	12	12	-	-	-	-	-	-	-	-
		Comp			-	-	-	-	-	-	-	-	-	-	-	-	-	-	-	-	-	-	-	-	17	17	17	-	-	-	-	-	-	-	-
		DCPD			-	-	-	-	-	-	-	-	-	-	-	-	-	-	-	-	-	-	-	-	11	11	11	-	-	-	-	-	-	-	-
DAKOTA V8 QUAD CAB 4WD	2773 00	AB			-	-	-	-	-	-	-	-	-	-	-	-	-	-	-	-	-	-	-	-	6	6	6	-	-	-	-	-	-	-	-
		Coll			-	-	-	-	-	-	-	-	-	-	-	-	-	-	-	-	-	-	-	-	12	12	12	-	-	-	-	-	-	-	-
		Comp			-	-	-	-	-	-	-	-	-	-	-	-	-	-	-	-	-	-	-	-	19	19	19	-	-	-	-	-	-	-	-
		DCPD			-	-	-	-	-	-	-	-	-	-	-	-	-	-	-	-	-	-	-	-	8	8	8	-	-	-	-	-	-	-	-
DAKOTA V8 REG CAB 2WD	2752 00	AB			-	-	-	-	-	-	-	-	-	-	-	-	-	-	-	-	-	-	-	-	7	7	7	7	7	7	7	7	7	7	-
		Coll			-	-	-	-	-	-	-	-	-	-	-	-	-	-	-	-	-	-	-	-	17	17	17	17	17	17	17	17	17	17	-
		Comp			-	-	-	-	-	-	-	-	-	-	-	-	-	-	-	-	-	-	-	-	27	27	27	27	27	27	27	27	27	27	-
		DCPD			-	-	-	-	-	-	-	-	-	-	-	-	-	-	-	-	-	-	-	-	13	13	13	13	13	13	13	13	13	13	-
DAKOTA V8 REG CAB 4WD	2762 00	AB			-	-	-	-	-	-	-	-	-	-	-	-	-	-	-	-	-	-	-	7	-	-	-	-	-	-	-	-	-	7	-
		Coll			-	-	-	-	-	-	-	-	-	-	-	-	-	-	-	-	-	-	-	19	-	-	-	-	-	-	-	-	-	17	-
		Comp			-	-	-	-	-	-	-	-	-	-	-	-	-	-	-	-	-	-	-	√29	-	-	-	-	-	-	-	-	-	30	-
		DCPD			-	-	-	-	-	-	-	-	-	-	-	-	-	-	-	-	-	-	-	11	-	-	-	-	-	-	-	-	-	11	-
DURANGO ADVENTURER 4DR 2WD	2756 04	AB			-	-	-	-	-	-	-	-	-	-	-	-	-	-	10	-	10	10	-	-	-	-	-	-	-	-	-	-	-	-	-
		Coll			-	-	-	-	-	-	-	-	-	-	-	-	-	-	31	-	32	30	-	-	-	-	-	-	-	-	-	-	-	-	-
		Comp			-	-	-	-	-	-	-	-	-	-	-	-	-	-	32	-	33	33	-	-	-	-	-	-	-	-	-	-	-	-	-
		DCPD			-	-	-	-	-	-	-	-	-	-	-	-	-	-	31	-	31	24	-	-	-	-	-	-	-	-	-	-	-	-	-
DURANGO ADVENTURER 4DR 4WD	2753 04	AB			-	-	-	-	-	-	-	-	-	-	-	-	-	-	9	9	9	9	-	-	-	-	-	-	-	-	-	-	-	-	-
		Coll			-	-	-	-	-	-	-	-	-	-	-	-	-	-	24	23	23	19	-	-	-	-	-	-	-	-	-	-	-	-	-
		Comp			-	-	-	-	-	-	-	-	-	-	-	-	-	-	28	√29	√26	√25	-	-	-	-	-	-	-	-	-	-	-	-	-
		DCPD			-	-	-	-	-	-	-	-	-	-	-	-	-	-	19	18	18	15	-	-	-	-	-	-	-	-	-	-	-	-	-
DURANGO CITADEL 4DR 2WD	2855 01	AB			-	-	-	-	-	-	-	9	9	9	9	9	-	-	-	-	-	-	-	-	-	-	-	-	-	-	-	-	-	-	-
		Coll			-	-	-	-	-	-	-	31	31	32	30	30	-	-	-	-	-	-	-	-	-	-	-	-	-	-	-	-	-	-	-
		Comp			-	-	-	-	-	-	-	34	34	34	33	33	-	-	-	-	-	-	-	-	-	-	-	-	-	-	-	-	-	-	-
		DCPD			-	-	-	-	-	-	-	32	32	30	30	30	-	-	-	-	-	-	-	-	-	-	-	-	-	-	-	-	-	-	-
DURANGO CITADEL 4DR AWD	2799 01	AB			-	9	9	9	9	9	9	9	9	9	9	9	-	-	-	-	-	-	-	-	-	-	-	-	-	-	-	-	-	-	-
		Coll			-	42	41	41	41	41	41	41	40	41	39	36	-	-	-	-	-	-	-	-	-	-	-	-	-	-	-	-	-	-	-
		Comp			-	53	51	51	48	49	48	48	46	44	44	44	-	-	-	-	-	-	-	-	-	-	-	-	-	-	-	-	-	-	-
		DCPD			-	39	39	39	38	38	37	38	38	37	36	33	-	-	-	-	-	-	-	-	-	-	-	-	-	-	-	-	-	-	-
DURANGO CREW PLUS 4DR 2WD	2855 00	AB			-	-	-	-	-	-	-	-	-	9	9	9	-	-	-	-	-	-	-	-	-	-	-	-	-	-	-	-	-	-	-
		Coll			-	-	-	-	-	-	-	-	-	32	30	30	-	-	-	-	-	-	-	-	-	-	-	-	-	-	-	-	-	-	-
		Comp			-	-	-	-	-	-	-	-	-	34	33	33	-	-	-	-	-	-	-	-	-	-	-	-	-	-	-	-	-	-	-
		DCPD			-	-	-	-	-	-	-	-	-	30	30	30	-	-	-	-	-	-	-	-	-	-	-	-	-	-	-	-	-	-	-
DURANGO CREW PLUS 4DR AWD	2799 00	AB			-	-	-	-	-	-	-	-	-	9	9	9	-	-	-	-	-	-	-	-	-	-	-	-	-	-	-	-	-	-	-
		Coll			-	-	-	-	-	-	-	-	-	41	39	36	-	-	-	-	-	-	-	-	-	-	-	-	-	-	-	-	-	-	-
		Comp			-	-	-	-	-	-	-	-	-	44	44	44	-	-	-	-	-	-	-	-	-	-	-	-	-	-	-	-	-	-	-
		DCPD			-	-	-	-	-	-	-	-	-	37	36	33	-	-	-	-	-	-	-	-	-	-	-	-	-	-	-	-	-	-	-
DURANGO GT 4DR AWD	2799 02	AB			-	9	9	9	9	9	-	-	-	-	-	-	-	-	-	-	-	-	-	-	-	-	-	-	-	-	-	-	-	-	-
		Coll			-	42	41	41	41	41	-	-	-	-	-	-	-	-	-	-	-	-	-	-	-	-	-	-	-	-	-	-	-	-	-
		Comp			-	53	51	51	48	49	-	-	-	-	-	-	-	-	-	-	-	-	-	-	-	-	-	-	-	-	-	-	-	-	-
		DCPD			-	39	39	39	38	38	-	-	-	-	-	-	-	-	-	-	-	-	-	-	-	-	-	-	-	-	-	-	-	-	-

√ - Approved Theft Deterrent System

MANUFACTURER/MODEL	CODE		24	23	22	21	20	19	18	17	16	15	14	13	12	11	10	09	08	07	06	05	04	03	02	01	00	99	98	97	96	95	94	93	92
DODGE/RAM TRUCK/VAN																																			
DURANGO HEAT 4DR AWD	2753 06	AB			-	-	-	-	-	-	-	-	-	-	9	9	-	-	-	-	-	-	-	-	-	-	-	-	-	-	-	-	-	-	-
		Coll			-	-	-	-	-	-	-	-	-	-	40	36	-	-	-	-	-	-	-	-	-	-	-	-	-	-	-	-	-	-	-
		Comp			-	-	-	-	-	-	-	-	-	-	44	42	-	-	-	-	-	-	-	-	-	-	-	-	-	-	-	-	-	-	-
		DCPD			-	-	-	-	-	-	-	-	-	-	34	32	-	-	-	-	-	-	-	-	-	-	-	-	-	-	-	-	-	-	-
DURANGO LIMITED 4DR 2WD	2764 00	AB			-	-	-	-	-	-	-	-	9	-	-	-	-	10	10	10	10	10	10	-	-	-	-	-	-	-	-	-	-	-	-
		Coll			-	-	-	-	-	-	-	-	29	-	-	-	-	31	31	31	31	31	31	-	-	-	-	-	-	-	-	-	-	-	-
		Comp			-	-	-	-	-	-	-	-	34	-	-	-	-	33	33	√33	√33	√33	√33	-	-	-	-	-	-	-	-	-	-	-	-
		DCPD			-	-	-	-	-	-	-	-	30	-	-	-	-	33	33	33	30	22	21	-	-	-	-	-	-	-	-	-	-	-	-
DURANGO LIMITED 4DR 4WD	2754 01	AB			-	-	-	-	-	-	9	9	9	-	-	-	-	9	9	9	9	9	9	-	-	-	-	-	-	-	-	-	-	-	-
		Coll			-	-	-	-	-	-	41	40	41	-	-	-	-	25	24	23	21	21	21	-	-	-	-	-	-	-	-	-	-	-	-
		Comp			-	-	-	-	-	-	46	46	44	-	-	-	-	31	30	√29	√26	√25	√26	-	-	-	-	-	-	-	-	-	-	-	-
		DCPD			-	-	-	-	-	-	38	37	38	-	-	-	-	17	17	17	15	15	15	-	-	-	-	-	-	-	-	-	-	-	-
DURANGO LIMITED 4DR AWD	2754 02	AB			-	-	-	-	-	9	9	9	9	-	-	-	-	-	-	-	-	-	-	-	-	-	-	-	-	-	-	-	-	-	-
		Coll			-	-	-	-	-	44	41	40	41	-	-	-	-	-	-	-	-	-	-	-	-	-	-	-	-	-	-	-	-	-	-
		Comp			-	-	-	-	-	46	46	46	44	-	-	-	-	-	-	-	-	-	-	-	-	-	-	-	-	-	-	-	-	-	-
		DCPD			-	-	-	-	-	39	38	37	38	-	-	-	-	-	-	-	-	-	-	-	-	-	-	-	-	-	-	-	-	-	-
DURANGO LIMITED HYBRID 4DR 4WD	2605 00	AB			-	-	-	-	-	-	-	-	-	-	-	-	-	9	-	-	-	-	-	-	-	-	-	-	-	-	-	-	-	-	-
		Coll			-	-	-	-	-	-	-	-	-	-	-	-	-	25	-	-	-	-	-	-	-	-	-	-	-	-	-	-	-	-	-
		Comp			-	-	-	-	-	-	-	-	-	-	-	-	-	31	-	-	-	-	-	-	-	-	-	-	-	-	-	-	-	-	-
		DCPD			-	-	-	-	-	-	-	-	-	-	-	-	-	28	-	-	-	-	-	-	-	-	-	-	-	-	-	-	-	-	-
DURANGO R/T 4DR 2WD	2756 06	AB			-	-	-	-	-	9	-	-	9	-	-	-	-	-	-	-	-	-	-	-	-	-	-	-	-	-	-	-	-	-	-
		Coll			-	-	-	-	-	26	-	-	26	-	-	-	-	-	-	-	-	-	-	-	-	-	-	-	-	-	-	-	-	-	-
		Comp			-	-	-	-	-	35	-	-	35	-	-	-	-	-	-	-	-	-	-	-	-	-	-	-	-	-	-	-	-	-	-
		DCPD			-	-	-	-	-	30	-	-	30	-	-	-	-	-	-	-	-	-	-	-	-	-	-	-	-	-	-	-	-	-	-
DURANGO R/T 4DR 4WD	2753 02	AB			-	-	-	-	-	9	9	9	9	9	9	9	-	-	-	-	-	-	-	7	7	-	-	-	-	-	-	-	-	-	-
		Coll			-	-	-	-	-	41	41	41	41	41	40	36	-	-	-	-	-	-	-	17	16	-	-	-	-	-	-	-	-	-	-
		Comp			-	-	-	-	-	48	49	45	45	45	44	42	-	-	-	-	-	-	-	√21	√21	-	-	-	-	-	-	-	-	-	-
		DCPD			-	-	-	-	-	37	38	38	38	37	34	32	-	-	-	-	-	-	-	9	9	-	-	-	-	-	-	-	-	-	-
DURANGO R/T 4DR AWD	2753 08	AB			-	9	9	9	9	-	-	-	-	-	-	-	-	-	-	-	-	-	-	-	-	-	-	-	-	-	-	-	-	-	-
		Coll			-	41	41	41	41	-	-	-	-	-	-	-	-	-	-	-	-	-	-	-	-	-	-	-	-	-	-	-	-	-	-
		Comp			-	52	52	49	50	-	-	-	-	-	-	-	-	-	-	-	-	-	-	-	-	-	-	-	-	-	-	-	-	-	-
		DCPD			-	39	39	38	38	-	-	-	-	-	-	-	-	-	-	-	-	-	-	-	-	-	-	-	-	-	-	-	-	-	-
DURANGO SLT 4DR 2WD	2756 00	AB			-	-	-	-	-	-	-	-	-	-	-	-	-	10	10	10	10	10	10	7	7	7	7	7	-	-	-	-	-	-	-
		Coll			-	-	-	-	-	-	-	-	-	-	-	-	-	31	31	31	32	30	29	14	14	14	14	14	-	-	-	-	-	-	-
		Comp			-	-	-	-	-	-	-	-	-	-	-	-	-	32	32	34	33	33	28	√19	√21	21	21	21	-	-	-	-	-	-	-
		DCPD			-	-	-	-	-	-	-	-	-	-	-	-	-	31	31	31	31	24	21	13	12	12	12	12	-	-	-	-	-	-	-
DURANGO SLT 4DR 4WD	2753 00	AB			-	-	-	-	-	-	-	-	-	-	-	-	-	9	9	9	9	9	9	7	7	7	7	7	7	-	-	-	-	-	-
		Coll			-	-	-	-	-	-	-	-	-	-	-	-	-	25	24	23	23	19	18	17	16	16	16	16	16	-	-	-	-	-	-
		Comp			-	-	-	-	-	-	-	-	-	-	-	-	-	28	28	√29	√26	√25	√25	√21	√21	21	21	21	21	-	-	-	-	-	-
		DCPD			-	-	-	-	-	-	-	-	-	-	-	-	-	20	19	18	18	15	15	9	9	9	9	9	9	-	-	-	-	-	-
DURANGO SLT PLUS 4DR 2WD	2756 01	AB			-	-	-	-	-	-	-	-	-	-	-	-	-	-	-	-	-	-	-	7	7	-	-	7	-	-	-	-	-	-	-
		Coll			-	-	-	-	-	-	-	-	-	-	-	-	-	-	-	-	-	-	-	14	14	-	-	14	-	-	-	-	-	-	-
		Comp			-	-	-	-	-	-	-	-	-	-	-	-	-	-	-	-	-	-	-	√19	√21	-	-	21	-	-	-	-	-	-	-
		DCPD			-	-	-	-	-	-	-	-	-	-	-	-	-	-	-	-	-	-	-	13	12	-	-	12	-	-	-	-	-	-	-

√ - Approved Theft Deterrent System

MANUFACTURER/MODEL	CODE		24	23	22	21	20	19	18	17	16	15	14	13	12	11	10	09	08	07	06	05	04	03	02	01	00	99	98	97	96	95	94	93	92
DODGE/RAM TRUCK/VAN																																			
DURANGO SLT PLUS 4DR 4WD	2754 00	AB			-	-	-	-	-	-	-	-	-	-	-	-	-	-	-	9	9	9	9	7	7	-	7	7	7	-	-	-	-	-	-
		Coll			-	-	-	-	-	-	-	-	-	-	-	-	-	-	-	23	21	21	21	16	16	-	16	16	16	-	-	-	-	-	-
		Comp			-	-	-	-	-	-	-	-	-	-	-	-	-	-	-	√29	√26	√25	√26	√20	√20	-	20	20	20	-	-	-	-	-	-
		DCPD			-	-	-	-	-	-	-	-	-	-	-	-	-	-	-	17	15	15	15	10	10	-	10	10	10	-	-	-	-	-	-
DURANGO SPORT 4DR 2WD	2756 02	AB			-	-	-	-	-	-	-	-	-	-	-	-	-	-	-	-	-	-	-	7	7	7	7	-	-	-	-	-	-	-	-
		Coll			-	-	-	-	-	-	-	-	-	-	-	-	-	-	-	-	-	-	-	14	14	14	14	-	-	-	-	-	-	-	-
		Comp			-	-	-	-	-	-	-	-	-	-	-	-	-	-	-	-	-	-	-	√19	√21	21	21	-	-	-	-	-	-	-	-
		DCPD			-	-	-	-	-	-	-	-	-	-	-	-	-	-	-	-	-	-	-	13	12	12	12	-	-	-	-	-	-	-	-
DURANGO SPORT 4DR 4WD	2753 01	AB			-	-	-	-	-	-	-	-	-	-	-	-	-	-	-	-	-	-	-	7	7	7	7	-	-	-	-	-	-	-	-
		Coll			-	-	-	-	-	-	-	-	-	-	-	-	-	-	-	-	-	-	-	17	16	16	16	-	-	-	-	-	-	-	-
		Comp			-	-	-	-	-	-	-	-	-	-	-	-	-	-	-	-	-	-	-	√21	√21	21	21	-	-	-	-	-	-	-	-
		DCPD			-	-	-	-	-	-	-	-	-	-	-	-	-	-	-	-	-	-	-	9	9	9	9	-	-	-	-	-	-	-	-
DURANGO SRT 4DR AWD	2884 00	AB			-	9	9	9	9	-	-	-	-	-	-	-	-	-	-	-	-	-	-	-	-	-	-	-	-	-	-	-	-	-	-
		Coll			-	42	43	42	40	-	-	-	-	-	-	-	-	-	-	-	-	-	-	-	-	-	-	-	-	-	-	-	-	-	-
		Comp			-	59	59	59	56	-	-	-	-	-	-	-	-	-	-	-	-	-	-	-	-	-	-	-	-	-	-	-	-	-	-
		DCPD			-	42	42	43	41	-	-	-	-	-	-	-	-	-	-	-	-	-	-	-	-	-	-	-	-	-	-	-	-	-	-
DURANGO ST 4DR 2WD	2756 05	AB			-	-	-	-	-	-	-	-	-	-	-	-	-	-	-	-	-	10	10	-	-	-	-	-	-	-	-	-	-	-	-
		Coll			-	-	-	-	-	-	-	-	-	-	-	-	-	-	-	-	-	30	29	-	-	-	-	-	-	-	-	-	-	-	-
		Comp			-	-	-	-	-	-	-	-	-	-	-	-	-	-	-	-	-	33	28	-	-	-	-	-	-	-	-	-	-	-	-
		DCPD			-	-	-	-	-	-	-	-	-	-	-	-	-	-	-	-	-	24	21	-	-	-	-	-	-	-	-	-	-	-	-
DURANGO ST 4DR 4WD	2753 05	AB			-	-	-	-	-	-	-	-	-	-	-	-	-	-	-	-	-	9	9	-	-	-	-	-	-	-	-	-	-	-	-
		Coll			-	-	-	-	-	-	-	-	-	-	-	-	-	-	-	-	-	19	18	-	-	-	-	-	-	-	-	-	-	-	-
		Comp			-	-	-	-	-	-	-	-	-	-	-	-	-	-	-	-	-	√25	√25	-	-	-	-	-	-	-	-	-	-	-	-
		DCPD			-	-	-	-	-	-	-	-	-	-	-	-	-	-	-	-	-	15	15	-	-	-	-	-	-	-	-	-	-	-	-
DURANGO SXT 4DR 2WD	2756 03	AB			-	-	-	-	-	9	-	9	9	9	9	-	-	-	10	10	10	10	-	7	7	-	-	-	-	-	-	-	-	-	-
		Coll			-	-	-	-	-	26	-	26	26	26	26	-	-	-	31	31	32	30	-	14	14	-	-	-	-	-	-	-	-	-	-
		Comp			-	-	-	-	-	35	-	35	35	35	35	-	-	-	32	34	33	33	-	√19	√21	-	-	-	-	-	-	-	-	-	-
		DCPD			-	-	-	-	-	30	-	30	30	30	30	-	-	-	31	31	31	24	-	13	12	-	-	-	-	-	-	-	-	-	-
DURANGO SXT 4DR 4WD	2753 03	AB			-	-	-	-	-	9	9	9	9	9	9	9	-	-	9	9	9	-	-	-	7	-	-	-	-	-	-	-	-	-	-
		Coll			-	-	-	-	-	41	41	41	41	41	40	36	-	-	24	23	23	-	-	-	16	-	-	-	-	-	-	-	-	-	-
		Comp			-	-	-	-	-	48	49	45	45	45	44	42	-	-	28	√29	√26	-	-	-	√21	-	-	-	-	-	-	-	-	-	-
		DCPD			-	-	-	-	-	37	38	38	38	37	34	32	-	-	19	18	18	-	-	-	9	-	-	-	-	-	-	-	-	-	-
DURANGO SXT 4DR AWD	2753 07	AB			-	9	9	9	9	-	-	-	-	-	-	-	-	-	-	-	-	-	-	-	-	-	-	-	-	-	-	-	-	-	-
		Coll			-	41	41	41	41	-	-	-	-	-	-	-	-	-	-	-	-	-	-	-	-	-	-	-	-	-	-	-	-	-	-
		Comp			-	52	52	49	50	-	-	-	-	-	-	-	-	-	-	-	-	-	-	-	-	-	-	-	-	-	-	-	-	-	-
		DCPD			-	39	39	38	38	-	-	-	-	-	-	-	-	-	-	-	-	-	-	-	-	-	-	-	-	-	-	-	-	-	-
GRAND CARAVAN	2723 00	AB			-	-	-	-	-	-	-	-	-	-	-	-	-	-	-	8	8	8	8	-	-	-	8	8	8	8	8	8	8	8	-
		Coll			-	-	-	-	-	-	-	-	-	-	-	-	-	-	-	15	13	13	10	-	-	-	11	11	11	11	11	11	11	11	-
		Comp			-	-	-	-	-	-	-	-	-	-	-	-	-	-	-	√12	√12	√11	√9	-	-	-	12	12	12	12	12	12	12	12	-
		DCPD			-	-	-	-	-	-	-	-	-	-	-	-	-	-	-	17	15	13	13	-	-	-	13	13	13	13	13	13	13	13	-
GRAND CARAVAN CREW	2662 03	AB			-	-	11	10	11	11	11	11	11	11	11	11	11	-	-	-	-	-	-	-	-	-	-	-	-	-	-	-	-	-	-
		Coll			-	-	38	37	38	37	34	34	32	31	28	26	22	-	-	-	-	-	-	-	-	-	-	-	-	-	-	-	-	-	-
		Comp			-	-	33	33	33	33	30	29	25	25	23	22	20	-	-	-	-	-	-	-	-	-	-	-	-	-	-	-	-	-	-
		DCPD			-	-	41	41	41	41	38	37	34	34	31	30	25	-	-	-	-	-	-	-	-	-	-	-	-	-	-	-	-	-	-

√ - Approved Theft Deterrent System

MANUFACTURER/MODEL	CODE		24	23	22	21	20	19	18	17	16	15	14	13	12	11	10	09	08	07	06	05	04	03	02	01	00	99	98	97	96	95	94	93	92
DODGE/RAM TRUCK/VAN																																			
GRAND CARAVAN CV (CARGO)	2789 00	AB			-	-	-	-	-	-	-	-	-	-	8	8	8	8	8	8	8	8	8	8	-	-	-	-	-	-	-	8	8	8	-
		Coll			-	-	-	-	-	-	-	-	-	-	20	20	21	21	20	23	20	21	19	11	-	-	-	-	-	-	-	15	15	15	-
		Comp			-	-	-	-	-	-	-	-	-	-	20	18	18	18	17	√17	√18	√17	√16	√11	-	-	-	-	-	-	-	13	13	13	-
		DCPD			-	-	-	-	-	-	-	-	-	-	17	18	17	17	17	13	14	14	13	11	-	-	-	-	-	-	-	13	13	13	-
GRAND CARAVAN EL	2724 02	AB			-	-	-	-	-	-	-	-	-	-	-	-	-	-	-	-	-	-	-	-	8	-	-	-	-	-	-	-	-	-	-
		Coll			-	-	-	-	-	-	-	-	-	-	-	-	-	-	-	-	-	-	-	-	11	-	-	-	-	-	-	-	-	-	-
		Comp			-	-	-	-	-	-	-	-	-	-	-	-	-	-	-	-	-	-	-	-	√13	-	-	-	-	-	-	-	-	-	-
		DCPD			-	-	-	-	-	-	-	-	-	-	-	-	-	-	-	-	-	-	-	-	10	-	-	-	-	-	-	-	-	-	-
GRAND CARAVAN ES	2724 00	AB			-	-	-	-	-	-	-	-	-	-	-	-	-	-	-	-	-	-	-	8	8	8	8	8	8	8	8	8	8	8	-
		Coll			-	-	-	-	-	-	-	-	-	-	-	-	-	-	-	-	-	-	-	11	11	11	11	11	11	11	11	11	11	11	-
		Comp			-	-	-	-	-	-	-	-	-	-	-	-	-	-	-	-	-	-	-	√13	√13	13	13	13	13	13	13	13	13	13	-
		DCPD			-	-	-	-	-	-	-	-	-	-	-	-	-	-	-	-	-	-	-	12	10	10	10	10	10	10	10	10	10	10	-
GRAND CARAVAN ES AWD	2725 00	AB			-	-	-	-	-	-	-	-	-	-	-	-	-	-	-	-	-	-	-	7	7	7	7	7	7	7	-	7	7	7	-
		Coll			-	-	-	-	-	-	-	-	-	-	-	-	-	-	-	-	-	-	-	18	17	17	17	17	17	17	-	17	17	17	-
		Comp			-	-	-	-	-	-	-	-	-	-	-	-	-	-	-	-	-	-	-	√23	√20	20	20	20	20	20	-	20	20	20	-
		DCPD			-	-	-	-	-	-	-	-	-	-	-	-	-	-	-	-	-	-	-	12	11	11	11	11	11	11	-	11	11	11	-
GRAND CARAVAN EX	2724 01	AB			-	-	-	-	-	-	-	-	-	-	-	-	-	-	-	-	-	-	8	8	8	8	-	-	-	-	-	-	-	-	-
		Coll			-	-	-	-	-	-	-	-	-	-	-	-	-	-	-	-	-	-	19	11	11	11	-	-	-	-	-	-	-	-	-
		Comp			-	-	-	-	-	-	-	-	-	-	-	-	-	-	-	-	-	-	√20	√13	√13	13	-	-	-	-	-	-	-	-	-
		DCPD			-	-	-	-	-	-	-	-	-	-	-	-	-	-	-	-	-	-	17	12	10	10	-	-	-	-	-	-	-	-	-
GRAND CARAVAN EXPRESS	2662 04	AB			-	-	-	-	-	-	-	-	-	-	-	11	-	-	-	-	-	-	-	-	-	-	-	-	-	-	-	-	-	-	-
		Coll			-	-	-	-	-	-	-	-	-	-	-	26	-	-	-	-	-	-	-	-	-	-	-	-	-	-	-	-	-	-	-
		Comp			-	-	-	-	-	-	-	-	-	-	-	22	-	-	-	-	-	-	-	-	-	-	-	-	-	-	-	-	-	-	-
		DCPD			-	-	-	-	-	-	-	-	-	-	-	30	-	-	-	-	-	-	-	-	-	-	-	-	-	-	-	-	-	-	-
GRAND CARAVAN GT	2662 06	AB			-	-	11	10	11	11	-	-	-	-	-	-	-	-	-	-	-	-	-	-	-	-	-	-	-	-	-	-	-	-	-
		Coll			-	-	38	37	38	37	-	-	-	-	-	-	-	-	-	-	-	-	-	-	-	-	-	-	-	-	-	-	-	-	-
		Comp			-	-	33	33	33	33	-	-	-	-	-	-	-	-	-	-	-	-	-	-	-	-	-	-	-	-	-	-	-	-	-
		DCPD			-	-	41	41	41	41	-	-	-	-	-	-	-	-	-	-	-	-	-	-	-	-	-	-	-	-	-	-	-	-	-
GRAND CARAVAN LE	2663 00	AB			-	-	-	-	-	-	-	-	-	-	-	-	-	-	-	-	-	-	-	-	-	-	8	8	8	8	8	8	8	8	-
		Coll			-	-	-	-	-	-	-	-	-	-	-	-	-	-	-	-	-	-	-	-	-	-	11	11	11	11	11	11	11	11	-
		Comp			-	-	-	-	-	-	-	-	-	-	-	-	-	-	-	-	-	-	-	-	-	-	10	10	10	10	10	10	10	10	-
		DCPD			-	-	-	-	-	-	-	-	-	-	-	-	-	-	-	-	-	-	-	-	-	-	9	9	9	9	9	9	9	9	-
GRAND CARAVAN LE AWD	2706 00	AB			-	-	-	-	-	-	-	-	-	-	-	-	-	-	-	-	-	-	-	-	-	-	7	7	7	7	-	7	7	7	-
		Coll			-	-	-	-	-	-	-	-	-	-	-	-	-	-	-	-	-	-	-	-	-	-	11	11	11	11	-	11	11	11	-
		Comp			-	-	-	-	-	-	-	-	-	-	-	-	-	-	-	-	-	-	-	-	-	-	14	14	14	14	-	14	14	14	-
		DCPD			-	-	-	-	-	-	-	-	-	-	-	-	-	-	-	-	-	-	-	-	-	-	9	9	9	9	-	9	9	9	-
GRAND CARAVAN MAINSTREET	2662 05	AB			-	-	-	-	-	-	-	-	-	-	11	11	-	-	-	-	-	-	-	-	-	-	-	-	-	-	-	-	-	-	-
		Coll			-	-	-	-	-	-	-	-	-	-	28	26	-	-	-	-	-	-	-	-	-	-	-	-	-	-	-	-	-	-	-
		Comp			-	-	-	-	-	-	-	-	-	-	23	22	-	-	-	-	-	-	-	-	-	-	-	-	-	-	-	-	-	-	-
		DCPD			-	-	-	-	-	-	-	-	-	-	31	30	-	-	-	-	-	-	-	-	-	-	-	-	-	-	-	-	-	-	-
GRAND CARAVAN R/T	2670 00	AB			-	-	-	-	-	-	10	10	11	11	10	11	-	-	-	-	-	-	-	-	-	-	-	-	-	-	-	-	-	-	-
		Coll			-	-	-	-	-	-	33	33	33	33	32	29	-	-	-	-	-	-	-	-	-	-	-	-	-	-	-	-	-	-	-
		Comp			-	-	-	-	-	-	35	34	34	33	33	32	-	-	-	-	-	-	-	-	-	-	-	-	-	-	-	-	-	-	-
		DCPD			-	-	-	-	-	-	41	40	38	37	38	34	-	-	-	-	-	-	-	-	-	-	-	-	-	-	-	-	-	-	-

√ - Approved Theft Deterrent System

MANUFACTURER/MODEL	CODE		24	23	22	21	20	19	18	17	16	15	14	13	12	11	10	09	08	07	06	05	04	03	02	01	00	99	98	97	96	95	94	93	92
DODGE/RAM TRUCK/VAN																																			
GRAND CARAVAN SE	2662 00	AB			-	-	11	10	11	11	11	11	11	11	11	11	11	11	11	-	8	8	8	8	8	8	8	8	8	8	8	8	8	8	-
		Coll			-	-	38	37	38	37	34	34	32	31	28	26	22	20	18	-	15	13	11	10	10	10	10	10	10	10	10	10	10	10	-
		Comp			-	-	33	33	33	33	30	29	25	25	23	22	20	19	18	-	√15	√13	√13	√11	√10	10	10	10	10	10	10	10	10	10	-
		DCPD			-	-	41	41	41	41	38	37	34	34	31	30	25	23	21	-	15	13	12	12	10	10	10	10	10	10	10	10	10	10	-
GRAND CARAVAN SE AWD	2705 00	AB			-	-	-	-	-	-	-	-	-	-	-	-	-	-	-	-	-	-	-	-	7	7	7	7	7	7	-	7	7	7	-
		Coll			-	-	-	-	-	-	-	-	-	-	-	-	-	-	-	-	-	-	-	-	17	17	17	17	17	17	-	17	17	17	-
		Comp			-	-	-	-	-	-	-	-	-	-	-	-	-	-	-	-	-	-	-	-	√18	18	18	18	18	18	-	18	18	18	-
		DCPD			-	-	-	-	-	-	-	-	-	-	-	-	-	-	-	-	-	-	-	-	10	10	10	10	10	10	-	10	10	10	-
GRAND CARAVAN SPORT	2662 01	AB			-	-	-	-	-	-	-	-	-	-	-	-	-	-	-	-	-	-	-	8	8	8	8	8	8	8	8	8	8	8	-
		Coll			-	-	-	-	-	-	-	-	-	-	-	-	-	-	-	-	-	-	-	10	10	10	10	10	10	10	10	10	10	10	-
		Comp			-	-	-	-	-	-	-	-	-	-	-	-	-	-	-	-	-	-	-	√11	√10	10	10	10	10	10	10	10	10	10	-
		DCPD			-	-	-	-	-	-	-	-	-	-	-	-	-	-	-	-	-	-	-	12	10	10	10	10	10	10	10	10	10	10	-
GRAND CARAVAN SPORT AWD	2705 02	AB			-	-	-	-	-	-	-	-	-	-	-	-	-	-	-	-	-	-	-	7	7	7	7	7	7	7	-	7	7	7	-
		Coll			-	-	-	-	-	-	-	-	-	-	-	-	-	-	-	-	-	-	-	17	17	17	17	17	17	17	-	17	17	17	-
		Comp			-	-	-	-	-	-	-	-	-	-	-	-	-	-	-	-	-	-	-	√18	√18	18	18	18	18	18	-	18	18	18	-
		DCPD			-	-	-	-	-	-	-	-	-	-	-	-	-	-	-	-	-	-	-	12	10	10	10	10	10	10	-	10	10	10	-
GRAND CARAVAN SXT	2662 02	AB			-	-	11	10	11	11	11	11	11	11	11	11	11	11	11	8	8	8	8	-	-	-	-	-	-	-	-	-	-	-	-
		Coll			-	-	38	37	38	37	34	34	32	31	28	26	22	20	18	16	15	13	11	-	-	-	-	-	-	-	-	-	-	-	-
		Comp			-	-	33	33	33	33	30	29	25	25	23	22	20	19	18	√15	√15	√13	√13	-	-	-	-	-	-	-	-	-	-	-	-
		DCPD			-	-	41	41	41	41	38	37	34	34	31	30	25	23	21	15	15	13	12	-	-	-	-	-	-	-	-	-	-	-	-
GRAND CARAVAN SXT AWD	2705 03	AB			-	-	-	-	-	-	-	-	-	-	-	-	-	-	-	-	-	-	7	-	-	-	-	-	-	-	-	-	-	-	-
		Coll			-	-	-	-	-	-	-	-	-	-	-	-	-	-	-	-	-	-	17	-	-	-	-	-	-	-	-	-	-	-	-
		Comp			-	-	-	-	-	-	-	-	-	-	-	-	-	-	-	-	-	-	√18	-	-	-	-	-	-	-	-	-	-	-	-
		DCPD			-	-	-	-	-	-	-	-	-	-	-	-	-	-	-	-	-	-	12	-	-	-	-	-	-	-	-	-	-	-	-
JOURNEY CREW 4DR 2WD	2830 01	AB			-	-	-	-	-	-	-	-	-	10	10	10	-	-	-	-	-	-	-	-	-	-	-	-	-	-	-	-	-	-	-
		Coll			-	-	-	-	-	-	-	-	-	32	28	25	-	-	-	-	-	-	-	-	-	-	-	-	-	-	-	-	-	-	-
		Comp			-	-	-	-	-	-	-	-	-	25	21	21	-	-	-	-	-	-	-	-	-	-	-	-	-	-	-	-	-	-	-
		DCPD			-	-	-	-	-	-	-	-	-	33	29	29	-	-	-	-	-	-	-	-	-	-	-	-	-	-	-	-	-	-	-
JOURNEY CREW 4DR AWD	2832 01	AB			-	-	-	-	-	-	-	-	9	9	9	-	-	-	-	-	-	-	-	-	-	-	-	-	-	-	-	-	-	-	-
		Coll			-	-	-	-	-	-	-	-	37	38	39	-	-	-	-	-	-	-	-	-	-	-	-	-	-	-	-	-	-	-	-
		Comp			-	-	-	-	-	-	-	-	40	40	40	-	-	-	-	-	-	-	-	-	-	-	-	-	-	-	-	-	-	-	-
		DCPD			-	-	-	-	-	-	-	-	34	34	34	-	-	-	-	-	-	-	-	-	-	-	-	-	-	-	-	-	-	-	-
JOURNEY CROSSROAD 4DR 2WD	2830 03	AB			-	-	10	9	10	10	10	10	10	-	-	-	-	-	-	-	-	-	-	-	-	-	-	-	-	-	-	-	-	-	-
		Coll			-	-	36	36	36	34	35	33	33	-	-	-	-	-	-	-	-	-	-	-	-	-	-	-	-	-	-	-	-	-	-
		Comp			-	-	29	29	29	29	30	28	25	-	-	-	-	-	-	-	-	-	-	-	-	-	-	-	-	-	-	-	-	-	-
		DCPD			-	-	37	37	37	37	34	34	33	-	-	-	-	-	-	-	-	-	-	-	-	-	-	-	-	-	-	-	-	-	-
JOURNEY CROSSROAD 4DR AWD	2832 04	AB			-	-	-	9	9	9	9	9	9	-	-	-	-	-	-	-	-	-	-	-	-	-	-	-	-	-	-	-	-	-	-
		Coll			-	-	-	38	38	38	39	38	37	-	-	-	-	-	-	-	-	-	-	-	-	-	-	-	-	-	-	-	-	-	-
		Comp			-	-	-	39	40	40	40	40	40	-	-	-	-	-	-	-	-	-	-	-	-	-	-	-	-	-	-	-	-	-	-
		DCPD			-	-	-	34	35	35	34	34	34	-	-	-	-	-	-	-	-	-	-	-	-	-	-	-	-	-	-	-	-	-	-
JOURNEY GT 4DR AWD	2832 05	AB			-	-	-	9	9	9	-	-	-	-	-	-	-	-	-	-	-	-	-	-	-	-	-	-	-	-	-	-	-	-	-
		Coll			-	-	-	38	38	38	-	-	-	-	-	-	-	-	-	-	-	-	-	-	-	-	-	-	-	-	-	-	-	-	-
		Comp			-	-	-	39	40	40	-	-	-	-	-	-	-	-	-	-	-	-	-	-	-	-	-	-	-	-	-	-	-	-	-
		DCPD			-	-	-	34	35	35	-	-	-	-	-	-	-	-	-	-	-	-	-	-	-	-	-	-	-	-	-	-	-	-	-

√ - Approved Theft Deterrent System

MANUFACTURER/MODEL	CODE		24	23	22	21	20	19	18	17	16	15	14	13	12	11	10	09	08	07	06	05	04	03	02	01	00	99	98	97	96	95	94	93	92
DODGE/RAM TRUCK/VAN																																			
JOURNEY LIMITED 4DR 2WD	2830 04	AB			-	-	-	-	-	-	-	-	10	-	-	-	-	-	-	-	-	-	-	-	-	-	-	-	-	-	-	-	-	-
		Coll			-	-	-	-	-	-	-	-	33	-	-	-	-	-	-	-	-	-	-	-	-	-	-	-	-	-	-	-	-	-
		Comp			-	-	-	-	-	-	-	-	25	-	-	-	-	-	-	-	-	-	-	-	-	-	-	-	-	-	-	-	-	-
		DCPD			-	-	-	-	-	-	-	-	33	-	-	-	-	-	-	-	-	-	-	-	-	-	-	-	-	-	-	-	-	-
JOURNEY LUX 4DR AWD	2832 03	AB			-	-	-	-	-	-	-	-	-	-	-	9	-	-	-	-	-	-	-	-	-	-	-	-	-	-	-	-	-	-
		Coll			-	-	-	-	-	-	-	-	-	-	-	39	-	-	-	-	-	-	-	-	-	-	-	-	-	-	-	-	-	-
		Comp			-	-	-	-	-	-	-	-	-	-	-	35	-	-	-	-	-	-	-	-	-	-	-	-	-	-	-	-	-	-
		DCPD			-	-	-	-	-	-	-	-	-	-	-	33	-	-	-	-	-	-	-	-	-	-	-	-	-	-	-	-	-	-
JOURNEY MAINSTREET 4DR 2WD	2830 02	AB			-	-	-	-	-	-	-	-	-	-	-	10	-	-	-	-	-	-	-	-	-	-	-	-	-	-	-	-	-	-
		Coll			-	-	-	-	-	-	-	-	-	-	-	25	-	-	-	-	-	-	-	-	-	-	-	-	-	-	-	-	-	-
		Comp			-	-	-	-	-	-	-	-	-	-	-	21	-	-	-	-	-	-	-	-	-	-	-	-	-	-	-	-	-	-
		DCPD			-	-	-	-	-	-	-	-	-	-	-	29	-	-	-	-	-	-	-	-	-	-	-	-	-	-	-	-	-	-
JOURNEY MAINSTREET 4DR AWD	2832 02	AB			-	-	-	-	-	-	-	-	-	-	-	9	-	-	-	-	-	-	-	-	-	-	-	-	-	-	-	-	-	-
		Coll			-	-	-	-	-	-	-	-	-	-	-	39	-	-	-	-	-	-	-	-	-	-	-	-	-	-	-	-	-	-
		Comp			-	-	-	-	-	-	-	-	-	-	-	35	-	-	-	-	-	-	-	-	-	-	-	-	-	-	-	-	-	-
		DCPD			-	-	-	-	-	-	-	-	-	-	-	33	-	-	-	-	-	-	-	-	-	-	-	-	-	-	-	-	-	-
JOURNEY R/T 4DR 2WD	2831 00	AB			-	-	-	-	-	-	-	10	10	-	10	10	10	10	-	-	-	-	-	-	-	-	-	-	-	-	-	-	-	-
		Coll			-	-	-	-	-	-	-	31	29	-	33	33	29	29	-	-	-	-	-	-	-	-	-	-	-	-	-	-	-	-
		Comp			-	-	-	-	-	-	-	28	23	-	29	29	23	23	-	-	-	-	-	-	-	-	-	-	-	-	-	-	-	-
		DCPD			-	-	-	-	-	-	-	31	30	-	31	31	30	29	-	-	-	-	-	-	-	-	-	-	-	-	-	-	-	-
JOURNEY R/T 4DR AWD	2833 00	AB			-	-	-	-	-	-	9	9	9	9	9	9	9	9	-	-	-	-	-	-	-	-	-	-	-	-	-	-	-	-
		Coll			-	-	-	-	-	-	37	36	36	36	33	30	31	31	-	-	-	-	-	-	-	-	-	-	-	-	-	-	-	-
		Comp			-	-	-	-	-	-	41	35	35	33	32	32	32	31	-	-	-	-	-	-	-	-	-	-	-	-	-	-	-	-
		DCPD			-	-	-	-	-	-	37	36	36	35	31	32	30	30	-	-	-	-	-	-	-	-	-	-	-	-	-	-	-	-
JOURNEY SE 4DR 2WD	2829 00	AB			-	-	10	9	10	10	10	10	10	10	10	10	10	10	-	-	-	-	-	-	-	-	-	-	-	-	-	-	-	-
		Coll			-	-	33	33	33	33	33	32	32	30	27	25	22	19	-	-	-	-	-	-	-	-	-	-	-	-	-	-	-	-
		Comp			-	-	27	27	27	28	27	25	25	25	19	19	19	18	-	-	-	-	-	-	-	-	-	-	-	-	-	-	-	-
		DCPD			-	-	38	38	38	38	38	38	38	38	37	31	25	23	-	-	-	-	-	-	-	-	-	-	-	-	-	-	-	-
JOURNEY SE 4DR AWD	2832 06	AB			-	-	-	-	-	9	-	-	-	-	-	-	-	-	-	-	-	-	-	-	-	-	-	-	-	-	-	-	-	-
		Coll			-	-	-	-	-	38	-	-	-	-	-	-	-	-	-	-	-	-	-	-	-	-	-	-	-	-	-	-	-	-
		Comp			-	-	-	-	-	40	-	-	-	-	-	-	-	-	-	-	-	-	-	-	-	-	-	-	-	-	-	-	-	-
		DCPD			-	-	-	-	-	35	-	-	-	-	-	-	-	-	-	-	-	-	-	-	-	-	-	-	-	-	-	-	-	-
JOURNEY SXT 4DR 2WD	2830 00	AB			-	-	-	9	10	10	10	10	10	10	10	10	10	10	-	-	-	-	-	-	-	-	-	-	-	-	-	-	-	-
		Coll			-	-	-	36	36	34	35	33	33	32	28	25	24	23	-	-	-	-	-	-	-	-	-	-	-	-	-	-	-	-
		Comp			-	-	-	29	29	29	30	28	25	25	21	21	21	20	-	-	-	-	-	-	-	-	-	-	-	-	-	-	-	-
		DCPD			-	-	-	37	37	37	34	34	33	33	29	29	27	25	-	-	-	-	-	-	-	-	-	-	-	-	-	-	-	-
JOURNEY SXT 4DR AWD	2832 00	AB			-	-	-	9	9	9	9	-	9	9	9	9	9	9	-	-	-	-	-	-	-	-	-	-	-	-	-	-	-	-
		Coll			-	-	-	38	38	38	39	-	37	38	39	39	34	34	-	-	-	-	-	-	-	-	-	-	-	-	-	-	-	-
		Comp			-	-	-	39	40	40	40	-	40	40	40	35	35	31	-	-	-	-	-	-	-	-	-	-	-	-	-	-	-	-
		DCPD			-	-	-	34	35	35	34	-	34	34	34	33	30	30	-	-	-	-	-	-	-	-	-	-	-	-	-	-	-	-
NITRO DETONATOR 4DR 4WD	2811 04	AB			-	-	-	-	-	-	-	-	-	-	-	9	-	-	-	-	-	-	-	-	-	-	-	-	-	-	-	-	-	-
		Coll			-	-	-	-	-	-	-	-	-	-	-	24	-	-	-	-	-	-	-	-	-	-	-	-	-	-	-	-	-	-
		Comp			-	-	-	-	-	-	-	-	-	-	-	29	-	-	-	-	-	-	-	-	-	-	-	-	-	-	-	-	-	-
		DCPD			-	-	-	-	-	-	-	-	-	-	-	29	-	-	-	-	-	-	-	-	-	-	-	-	-	-	-	-	-	-

√ - Approved Theft Deterrent System

MANUFACTURER/MODEL	CODE		24	23	22	21	20	19	18	17	16	15	14	13	12	11	10	09	08	07	06	05	04	03	02	01	00	99	98	97	96	95	94	93	92
DODGE/RAM TRUCK/VAN																																			
NITRO HEAT 4DR 2WD	2810 03	AB			-	-	-	-	-	-	-	-	-	-	-	9	-	-	-	-	-	-	-	-	-	-	-	-	-	-	-	-	-	-	-
		Coll			-	-	-	-	-	-	-	-	-	-	-	23	-	-	-	-	-	-	-	-	-	-	-	-	-	-	-	-	-	-	-
		Comp			-	-	-	-	-	-	-	-	-	-	-	18	-	-	-	-	-	-	-	-	-	-	-	-	-	-	-	-	-	-	-
		DCPD			-	-	-	-	-	-	-	-	-	-	-	25	-	-	-	-	-	-	-	-	-	-	-	-	-	-	-	-	-	-	-
NITRO HEAT 4DR 4WD	2811 05	AB			-	-	-	-	-	-	-	-	-	-	-	-	9	-	-	-	-	-	-	-	-	-	-	-	-	-	-	-	-	-	-
		Coll			-	-	-	-	-	-	-	-	-	-	-	-	21	-	-	-	-	-	-	-	-	-	-	-	-	-	-	-	-	-	-
		Comp			-	-	-	-	-	-	-	-	-	-	-	-	27	-	-	-	-	-	-	-	-	-	-	-	-	-	-	-	-	-	-
		DCPD			-	-	-	-	-	-	-	-	-	-	-	-	27	-	-	-	-	-	-	-	-	-	-	-	-	-	-	-	-	-	-
NITRO RT 4DR 4WD	2812 00	AB			-	-	-	-	-	-	-	-	-	-	-	-	-	9	9	9	-	-	-	-	-	-	-	-	-	-	-	-	-	-	-
		Coll			-	-	-	-	-	-	-	-	-	-	-	-	-	23	23	25	-	-	-	-	-	-	-	-	-	-	-	-	-	-	-
		Comp			-	-	-	-	-	-	-	-	-	-	-	-	-	29	28	√29	-	-	-	-	-	-	-	-	-	-	-	-	-	-	-
		DCPD			-	-	-	-	-	-	-	-	-	-	-	-	-	27	27	28	-	-	-	-	-	-	-	-	-	-	-	-	-	-	-
NITRO SE 4DR 2WD	2810 00	AB			-	-	-	-	-	-	-	-	-	-	-	-	-	9	9	9	-	-	-	-	-	-	-	-	-	-	-	-	-	-	-
		Coll			-	-	-	-	-	-	-	-	-	-	-	-	-	23	24	23	-	-	-	-	-	-	-	-	-	-	-	-	-	-	-
		Comp			-	-	-	-	-	-	-	-	-	-	-	-	-	18	18	√18	-	-	-	-	-	-	-	-	-	-	-	-	-	-	-
		DCPD			-	-	-	-	-	-	-	-	-	-	-	-	-	27	26	25	-	-	-	-	-	-	-	-	-	-	-	-	-	-	-
NITRO SE 4DR 4WD	2811 00	AB			-	-	-	-	-	-	-	-	-	-	-	9	9	9	9	9	-	-	-	-	-	-	-	-	-	-	-	-	-	-	-
		Coll			-	-	-	-	-	-	-	-	-	-	-	24	21	21	19	17	-	-	-	-	-	-	-	-	-	-	-	-	-	-	-
		Comp			-	-	-	-	-	-	-	-	-	-	-	29	27	26	25	√24	-	-	-	-	-	-	-	-	-	-	-	-	-	-	-
		DCPD			-	-	-	-	-	-	-	-	-	-	-	29	27	27	23	20	-	-	-	-	-	-	-	-	-	-	-	-	-	-	-
NITRO SHOCK 4DR 4WD	2811 03	AB			-	-	-	-	-	-	-	-	-	-	-	9	-	-	-	-	-	-	-	-	-	-	-	-	-	-	-	-	-	-	-
		Coll			-	-	-	-	-	-	-	-	-	-	-	24	-	-	-	-	-	-	-	-	-	-	-	-	-	-	-	-	-	-	-
		Comp			-	-	-	-	-	-	-	-	-	-	-	29	-	-	-	-	-	-	-	-	-	-	-	-	-	-	-	-	-	-	-
		DCPD			-	-	-	-	-	-	-	-	-	-	-	29	-	-	-	-	-	-	-	-	-	-	-	-	-	-	-	-	-	-	-
NITRO SLT 4DR 2WD	2810 02	AB			-	-	-	-	-	-	-	-	-	-	-	-	-	-	9	9	-	-	-	-	-	-	-	-	-	-	-	-	-	-	-
		Coll			-	-	-	-	-	-	-	-	-	-	-	-	-	-	24	23	-	-	-	-	-	-	-	-	-	-	-	-	-	-	-
		Comp			-	-	-	-	-	-	-	-	-	-	-	-	-	-	18	√18	-	-	-	-	-	-	-	-	-	-	-	-	-	-	-
		DCPD			-	-	-	-	-	-	-	-	-	-	-	-	-	-	26	25	-	-	-	-	-	-	-	-	-	-	-	-	-	-	-
NITRO SLT 4DR 4WD	2811 01	AB			-	-	-	-	-	-	-	-	-	-	-	-	-	9	9	9	-	-	-	-	-	-	-	-	-	-	-	-	-	-	-
		Coll			-	-	-	-	-	-	-	-	-	-	-	-	-	21	19	17	-	-	-	-	-	-	-	-	-	-	-	-	-	-	-
		Comp			-	-	-	-	-	-	-	-	-	-	-	-	-	26	25	√24	-	-	-	-	-	-	-	-	-	-	-	-	-	-	-
		DCPD			-	-	-	-	-	-	-	-	-	-	-	-	-	27	23	20	-	-	-	-	-	-	-	-	-	-	-	-	-	-	-
NITRO SXT 4DR 2WD	2810 01	AB			-	-	-	-	-	-	-	-	-	-	-	9	-	9	9	9	-	-	-	-	-	-	-	-	-	-	-	-	-	-	-
		Coll			-	-	-	-	-	-	-	-	-	-	-	23	-	23	24	23	-	-	-	-	-	-	-	-	-	-	-	-	-	-	-
		Comp			-	-	-	-	-	-	-	-	-	-	-	18	-	18	18	√18	-	-	-	-	-	-	-	-	-	-	-	-	-	-	-
		DCPD			-	-	-	-	-	-	-	-	-	-	-	25	-	27	26	25	-	-	-	-	-	-	-	-	-	-	-	-	-	-	-
NITRO SXT 4DR 4WD	2811 02	AB			-	-	-	-	-	-	-	-	-	-	-	9	9	9	9	9	-	-	-	-	-	-	-	-	-	-	-	-	-	-	-
		Coll			-	-	-	-	-	-	-	-	-	-	-	24	21	21	19	17	-	-	-	-	-	-	-	-	-	-	-	-	-	-	-
		Comp			-	-	-	-	-	-	-	-	-	-	-	29	27	26	25	√24	-	-	-	-	-	-	-	-	-	-	-	-	-	-	-
		DCPD			-	-	-	-	-	-	-	-	-	-	-	29	27	27	23	20	-	-	-	-	-	-	-	-	-	-	-	-	-	-	-
POWER RAM 50 REG CAB 4WD	2638 00	AB			-	-	-	-	-	-	-	-	-	-	-	-	-	-	-	-	-	-	-	-	-	-	-	-	-	-	-	-	-	6	-
		Coll			-	-	-	-	-	-	-	-	-	-	-	-	-	-	-	-	-	-	-	-	-	-	-	-	-	-	-	-	-	1	-
		Comp			-	-	-	-	-	-	-	-	-	-	-	-	-	-	-	-	-	-	-	-	-	-	-	-	-	-	-	-	-	2	-
		DCPD			-	-	-	-	-	-	-	-	-	-	-	-	-	-	-	-	-	-	-	-	-	-	-	-	-	-	-	-	-	1	-

√ - Approved Theft Deterrent System

MANUFACTURER/MODEL	CODE		24	23	22	21	20	19	18	17	16	15	14	13	12	11	10	09	08	07	06	05	04	03	02	01	00	99	98	97	96	95	94	93	92
DODGE/RAM TRUCK/VAN																																			
PROMASTER 1500 CARGO VAN	2858 00	AB			-	9	9	9	8	8	9	9	9	-	-	-	-	-	-	-	-	-	-	-	-	-	-	-	-	-	-	-	-	-	-
		Coll			-	29	30	30	29	25	23	24	24	-	-	-	-	-	-	-	-	-	-	-	-	-	-	-	-	-	-	-	-	-	-
		Comp			-	26	26	26	26	23	24	21	22	-	-	-	-	-	-	-	-	-	-	-	-	-	-	-	-	-	-	-	-	-	-
		DCPD			-	24	24	24	22	21	21	21	21	-	-	-	-	-	-	-	-	-	-	-	-	-	-	-	-	-	-	-	-	-	-
PROMASTER 1500 CARGO VAN DIESEL	2860 00	AB			-	-	-	-	-	-	8	8	8	-	-	-	-	-	-	-	-	-	-	-	-	-	-	-	-	-	-	-	-	-	-
		Coll			-	-	-	-	-	-	28	27	27	-	-	-	-	-	-	-	-	-	-	-	-	-	-	-	-	-	-	-	-	-	-
		Comp			-	-	-	-	-	-	29	29	29	-	-	-	-	-	-	-	-	-	-	-	-	-	-	-	-	-	-	-	-	-	-
		DCPD			-	-	-	-	-	-	28	24	24	-	-	-	-	-	-	-	-	-	-	-	-	-	-	-	-	-	-	-	-	-	-
PROMASTER 1500 CARGO VAN EXT	2859 00	AB			-	9	8	8	8	8	8	8	7	-	-	-	-	-	-	-	-	-	-	-	-	-	-	-	-	-	-	-	-	-	-
		Coll			-	24	24	24	24	23	22	21	22	-	-	-	-	-	-	-	-	-	-	-	-	-	-	-	-	-	-	-	-	-	-
		Comp			-	28	27	27	27	27	26	24	24	-	-	-	-	-	-	-	-	-	-	-	-	-	-	-	-	-	-	-	-	-	-
		DCPD			-	20	20	20	20	20	20	20	20	-	-	-	-	-	-	-	-	-	-	-	-	-	-	-	-	-	-	-	-	-	-
PROMASTER 1500 CARGO VAN EXT DIESEL	2861 00	AB			-	-	-	-	-	8	8	8	8	-	-	-	-	-	-	-	-	-	-	-	-	-	-	-	-	-	-	-	-	-	-
		Coll			-	-	-	-	-	25	26	25	21	-	-	-	-	-	-	-	-	-	-	-	-	-	-	-	-	-	-	-	-	-	-
		Comp			-	-	-	-	-	29	29	29	24	-	-	-	-	-	-	-	-	-	-	-	-	-	-	-	-	-	-	-	-	-	-
		DCPD			-	-	-	-	-	20	21	21	21	-	-	-	-	-	-	-	-	-	-	-	-	-	-	-	-	-	-	-	-	-	-
PROMASTER 2500 CARGO VAN	2862 00	AB			-	9	8	8	8	8	8	8	8	-	-	-	-	-	-	-	-	-	-	-	-	-	-	-	-	-	-	-	-	-	-
		Coll			-	25	25	24	24	25	22	20	22	-	-	-	-	-	-	-	-	-	-	-	-	-	-	-	-	-	-	-	-	-	-
		Comp			-	27	27	27	27	25	24	24	23	-	-	-	-	-	-	-	-	-	-	-	-	-	-	-	-	-	-	-	-	-	-
		DCPD			-	25	25	23	23	23	21	21	21	-	-	-	-	-	-	-	-	-	-	-	-	-	-	-	-	-	-	-	-	-	-
PROMASTER 2500 CARGO VAN DIESEL	2873 00	AB			-	-	-	-	-	8	8	8	8	-	-	-	-	-	-	-	-	-	-	-	-	-	-	-	-	-	-	-	-	-	-
		Coll			-	-	-	-	-	29	29	29	30	-	-	-	-	-	-	-	-	-	-	-	-	-	-	-	-	-	-	-	-	-	-
		Comp			-	-	-	-	-	26	26	26	27	-	-	-	-	-	-	-	-	-	-	-	-	-	-	-	-	-	-	-	-	-	-
		DCPD			-	-	-	-	-	21	21	21	21	-	-	-	-	-	-	-	-	-	-	-	-	-	-	-	-	-	-	-	-	-	-
PROMASTER 2500 CARGO VAN EXT	2863 00	AB			-	9	8	8	8	8	8	8	8	-	-	-	-	-	-	-	-	-	-	-	-	-	-	-	-	-	-	-	-	-	-
		Coll			-	25	25	25	24	24	23	24	22	-	-	-	-	-	-	-	-	-	-	-	-	-	-	-	-	-	-	-	-	-	-
		Comp			-	27	27	27	25	25	24	25	23	-	-	-	-	-	-	-	-	-	-	-	-	-	-	-	-	-	-	-	-	-	-
		DCPD			-	20	21	21	21	21	21	21	21	-	-	-	-	-	-	-	-	-	-	-	-	-	-	-	-	-	-	-	-	-	-
PROMASTER 2500 CARGO VAN EXT DIESEL	2874 00	AB			-	-	-	-	-	8	8	8	8	-	-	-	-	-	-	-	-	-	-	-	-	-	-	-	-	-	-	-	-	-	-
		Coll			-	-	-	-	-	24	24	24	18	-	-	-	-	-	-	-	-	-	-	-	-	-	-	-	-	-	-	-	-	-	-
		Comp			-	-	-	-	-	30	30	30	29	-	-	-	-	-	-	-	-	-	-	-	-	-	-	-	-	-	-	-	-	-	-
		DCPD			-	-	-	-	-	21	21	21	21	-	-	-	-	-	-	-	-	-	-	-	-	-	-	-	-	-	-	-	-	-	-
PROMASTER 3500 CARGO VAN	2887 00	AB			-	9	-	-	-	-	-	-	-	-	-	-	-	-	-	-	-	-	-	-	-	-	-	-	-	-	-	-	-	-	-
		Coll			-	28	-	-	-	-	-	-	-	-	-	-	-	-	-	-	-	-	-	-	-	-	-	-	-	-	-	-	-	-	-
		Comp			-	29	-	-	-	-	-	-	-	-	-	-	-	-	-	-	-	-	-	-	-	-	-	-	-	-	-	-	-	-	-
		DCPD			-	20	-	-	-	-	-	-	-	-	-	-	-	-	-	-	-	-	-	-	-	-	-	-	-	-	-	-	-	-	-
PROMASTER 3500 CARGO VAN DIESEL	2878 00	AB			-	-	-	-	-	-	-	-	8	-	-	-	-	-	-	-	-	-	-	-	-	-	-	-	-	-	-	-	-	-	-
		Coll			-	-	-	-	-	-	-	-	23	-	-	-	-	-	-	-	-	-	-	-	-	-	-	-	-	-	-	-	-	-	-
		Comp			-	-	-	-	-	-	-	-	24	-	-	-	-	-	-	-	-	-	-	-	-	-	-	-	-	-	-	-	-	-	-
		DCPD			-	-	-	-	-	-	-	-	21	-	-	-	-	-	-	-	-	-	-	-	-	-	-	-	-	-	-	-	-	-	-
PROMASTER 3500 CARGO VAN EXT	2864 00	AB			-	9	8	8	8	7	8	8	7	-	-	-	-	-	-	-	-	-	-	-	-	-	-	-	-	-	-	-	-	-	-
		Coll			-	27	27	27	27	27	27	24	25	-	-	-	-	-	-	-	-	-	-	-	-	-	-	-	-	-	-	-	-	-	-
		Comp			-	28	27	27	27	27	28	24	25	-	-	-	-	-	-	-	-	-	-	-	-	-	-	-	-	-	-	-	-	-	-
		DCPD			-	20	21	21	21	21	21	21	21	-	-	-	-	-	-	-	-	-	-	-	-	-	-	-	-	-	-	-	-	-	-

√ - Approved Theft Deterrent System

MANUFACTURER/MODEL	CODE		24	23	22	21	20	19	18	17	16	15	14	13	12	11	10	09	08	07	06	05	04	03	02	01	00	99	98	97	96	95	94	93	92
DODGE/RAM TRUCK/VAN																																			
PROMASTER 3500 CARGO VAN EXT DIESEL	2875 00	AB			-	-	-	-	-	8	8	8	8	-	-	-	-	-	-	-	-	-	-	-	-	-	-	-	-	-	-	-	-	-	-
		Coll			-	-	-	-	-	26	26	24	25	-	-	-	-	-	-	-	-	-	-	-	-	-	-	-	-	-	-	-	-	-	-
		Comp			-	-	-	-	-	29	29	29	29	-	-	-	-	-	-	-	-	-	-	-	-	-	-	-	-	-	-	-	-	-	-
		DCPD			-	-	-	-	-	21	21	21	21	-	-	-	-	-	-	-	-	-	-	-	-	-	-	-	-	-	-	-	-	-	-
PROMASTER CITY SLT CARGO VAN	2876 01	AB			-	8	8	8	8	8	8	8	-	-	-	-	-	-	-	-	-	-	-	-	-	-	-	-	-	-	-	-	-	-	-
		Coll			-	27	27	27	26	21	20	21	-	-	-	-	-	-	-	-	-	-	-	-	-	-	-	-	-	-	-	-	-	-	-
		Comp			-	24	24	25	25	22	20	21	-	-	-	-	-	-	-	-	-	-	-	-	-	-	-	-	-	-	-	-	-	-	-
		DCPD			-	25	24	24	20	20	18	18	-	-	-	-	-	-	-	-	-	-	-	-	-	-	-	-	-	-	-	-	-	-	-
PROMASTER CITY SLT WAGON	2879 01	AB			-	9	10	10	10	10	10	10	-	-	-	-	-	-	-	-	-	-	-	-	-	-	-	-	-	-	-	-	-	-	-
		Coll			-	31	31	31	30	27	27	26	-	-	-	-	-	-	-	-	-	-	-	-	-	-	-	-	-	-	-	-	-	-	-
		Comp			-	21	21	21	22	20	20	19	-	-	-	-	-	-	-	-	-	-	-	-	-	-	-	-	-	-	-	-	-	-	-
		DCPD			-	33	33	33	31	31	31	29	-	-	-	-	-	-	-	-	-	-	-	-	-	-	-	-	-	-	-	-	-	-	-
PROMASTER CITY ST CARGO VAN	2876 00	AB			-	8	8	8	8	8	8	8	-	-	-	-	-	-	-	-	-	-	-	-	-	-	-	-	-	-	-	-	-	-	-
		Coll			-	27	27	27	26	21	20	21	-	-	-	-	-	-	-	-	-	-	-	-	-	-	-	-	-	-	-	-	-	-	-
		Comp			-	24	24	25	25	22	20	21	-	-	-	-	-	-	-	-	-	-	-	-	-	-	-	-	-	-	-	-	-	-	-
		DCPD			-	25	24	24	20	20	18	18	-	-	-	-	-	-	-	-	-	-	-	-	-	-	-	-	-	-	-	-	-	-	-
PROMASTER CITY ST WAGON	2879 00	AB			-	9	10	10	10	10	10	10	-	-	-	-	-	-	-	-	-	-	-	-	-	-	-	-	-	-	-	-	-	-	-
		Coll			-	31	31	31	30	27	27	26	-	-	-	-	-	-	-	-	-	-	-	-	-	-	-	-	-	-	-	-	-	-	-
		Comp			-	21	21	21	22	20	20	19	-	-	-	-	-	-	-	-	-	-	-	-	-	-	-	-	-	-	-	-	-	-	-
		DCPD			-	33	33	33	31	31	31	29	-	-	-	-	-	-	-	-	-	-	-	-	-	-	-	-	-	-	-	-	-	-	-
RAM 1500 BIG HORN CREW CAB 2WD	2841 05	AB			-	7	6	6	-	-	-	-	-	5	5	-	-	-	-	-	-	-	-	-	-	-	-	-	-	-	-	-	-	-	-
		Coll			-	34	34	34	-	-	-	-	-	31	31	-	-	-	-	-	-	-	-	-	-	-	-	-	-	-	-	-	-	-	-
		Comp			-	33	31	31	-	-	-	-	-	27	29	-	-	-	-	-	-	-	-	-	-	-	-	-	-	-	-	-	-	-	-
		DCPD			-	31	31	32	-	-	-	-	-	28	26	-	-	-	-	-	-	-	-	-	-	-	-	-	-	-	-	-	-	-	-
RAM 1500 BIG HORN CREW CAB 4WD	2842 05	AB			-	8	7	7	-	-	-	-	-	8	8	-	-	-	-	-	-	-	-	-	-	-	-	-	-	-	-	-	-	-	-
		Coll			-	47	47	47	-	-	-	-	-	36	34	-	-	-	-	-	-	-	-	-	-	-	-	-	-	-	-	-	-	-	-
		Comp			-	46	47	47	-	-	-	-	-	44	41	-	-	-	-	-	-	-	-	-	-	-	-	-	-	-	-	-	-	-	-
		DCPD			-	37	37	37	-	-	-	-	-	31	31	-	-	-	-	-	-	-	-	-	-	-	-	-	-	-	-	-	-	-	-
RAM 1500 BIG HORN CREW CAB 4WD DIESEL	2867 07	AB			-	-	8	-	-	-	-	-	-	-	-	-	-	-	-	-	-	-	-	-	-	-	-	-	-	-	-	-	-	-	-
		Coll			-	-	43	-	-	-	-	-	-	-	-	-	-	-	-	-	-	-	-	-	-	-	-	-	-	-	-	-	-	-	-
		Comp			-	-	51	-	-	-	-	-	-	-	-	-	-	-	-	-	-	-	-	-	-	-	-	-	-	-	-	-	-	-	-
		DCPD			-	-	40	-	-	-	-	-	-	-	-	-	-	-	-	-	-	-	-	-	-	-	-	-	-	-	-	-	-	-	-
RAM 1500 BIG HORN QUAD CAB 2WD	2779 10	AB			-	7	6	6	-	-	-	-	-	5	5	-	-	-	-	-	-	-	-	-	-	-	-	-	-	-	-	-	-	-	-
		Coll			-	30	30	30	-	-	-	-	-	30	29	-	-	-	-	-	-	-	-	-	-	-	-	-	-	-	-	-	-	-	-
		Comp			-	29	29	29	-	-	-	-	-	25	25	-	-	-	-	-	-	-	-	-	-	-	-	-	-	-	-	-	-	-	-
		DCPD			-	30	30	30	-	-	-	-	-	24	26	-	-	-	-	-	-	-	-	-	-	-	-	-	-	-	-	-	-	-	-
RAM 1500 BIG HORN QUAD CAB 4WD	2774 10	AB			-	8	7	7	-	-	-	-	-	8	7	-	-	-	-	-	-	-	-	-	-	-	-	-	-	-	-	-	-	-	-
		Coll			-	44	44	44	-	-	-	-	-	33	31	-	-	-	-	-	-	-	-	-	-	-	-	-	-	-	-	-	-	-	-
		Comp			-	45	45	42	-	-	-	-	-	36	34	-	-	-	-	-	-	-	-	-	-	-	-	-	-	-	-	-	-	-	-
		DCPD			-	36	36	36	-	-	-	-	-	30	28	-	-	-	-	-	-	-	-	-	-	-	-	-	-	-	-	-	-	-	-
RAM 1500 CLUB CAB 2WD	2727 00	AB			-	-	-	-	-	-	-	-	-	-	-	-	-	-	-	-	-	-	-	-	-	-	-	-	-	-	-	5	-	-	-
		Coll			-	-	-	-	-	-	-	-	-	-	-	-	-	-	-	-	-	-	-	-	-	-	-	-	-	-	-	24	-	-	-
		Comp			-	-	-	-	-	-	-	-	-	-	-	-	-	-	-	-	-	-	-	-	-	-	-	-	-	-	-	16	-	-	-
		DCPD			-	-	-	-	-	-	-	-	-	-	-	-	-	-	-	-	-	-	-	-	-	-	-	-	-	-	-	11	-	-	-

√ - Approved Theft Deterrent System

MANUFACTURER/MODEL	CODE		24	23	22	21	20	19	18	17	16	15	14	13	12	11	10	09	08	07	06	05	04	03	02	01	00	99	98	97	96	95	94	93	92
DODGE/RAM TRUCK/VAN																																			
RAM 1500 CLUB CAB 4WD	2737 00	AB			-	-	-	-	-	-	-	-	-	-	-	-	-	-	-	-	-	-	-	-	-	-	-	-	9	-	-	9	-	-	-
		Coll			-	-	-	-	-	-	-	-	-	-	-	-	-	-	-	-	-	-	-	-	-	-	-	-	16	-	-	16	-	-	-
		Comp			-	-	-	-	-	-	-	-	-	-	-	-	-	-	-	-	-	-	-	-	-	-	-	-	28	-	-	28	-	-	-
		DCPD			-	-	-	-	-	-	-	-	-	-	-	-	-	-	-	-	-	-	-	-	-	-	-	-	9	-	-	9	-	-	-
RAM 1500 EXPRESS REG CAB 2WD	2726 13	AB			-	-	-	-	-	-	-	-	-	5	5	-	-	-	-	-	-	-	-	-	-	-	-	-	-	-	-	-	-	-	-
		Coll			-	-	-	-	-	-	-	-	-	27	25	-	-	-	-	-	-	-	-	-	-	-	-	-	-	-	-	-	-	-	-
		Comp			-	-	-	-	-	-	-	-	-	27	25	-	-	-	-	-	-	-	-	-	-	-	-	-	-	-	-	-	-	-	-
		DCPD			-	-	-	-	-	-	-	-	-	19	18	-	-	-	-	-	-	-	-	-	-	-	-	-	-	-	-	-	-	-	-
RAM 1500 EXPRESS REG CAB 4WD	2736 13	AB			-	-	-	-	-	-	-	-	-	7	7	-	-	-	-	-	-	-	-	-	-	-	-	-	-	-	-	-	-	-	-
		Coll			-	-	-	-	-	-	-	-	-	31	31	-	-	-	-	-	-	-	-	-	-	-	-	-	-	-	-	-	-	-	-
		Comp			-	-	-	-	-	-	-	-	-	34	34	-	-	-	-	-	-	-	-	-	-	-	-	-	-	-	-	-	-	-	-
		DCPD			-	-	-	-	-	-	-	-	-	22	23	-	-	-	-	-	-	-	-	-	-	-	-	-	-	-	-	-	-	-	-
RAM 1500 HFE QUAD CAB 2WD DIESEL	2877 02	AB			-	-	-	-	-	5	5	-	-	-	-	-	-	-	-	-	-	-	-	-	-	-	-	-	-	-	-	-	-	-	-
		Coll			-	-	-	-	-	26	26	-	-	-	-	-	-	-	-	-	-	-	-	-	-	-	-	-	-	-	-	-	-	-	-
		Comp			-	-	-	-	-	27	27	-	-	-	-	-	-	-	-	-	-	-	-	-	-	-	-	-	-	-	-	-	-	-	-
		DCPD			-	-	-	-	-	20	19	-	-	-	-	-	-	-	-	-	-	-	-	-	-	-	-	-	-	-	-	-	-	-	-
RAM 1500 LARAMIE CREW CAB 2WD	2841 02	AB			-	-	6	6	5	5	5	5	5	5	5	5	5	5	-	-	-	-	-	-	-	-	-	-	-	-	-	-	-	-	-
		Coll			-	-	34	34	34	32	33	33	32	31	31	31	31	32	-	-	-	-	-	-	-	-	-	-	-	-	-	-	-	-	-
		Comp			-	-	31	31	30	29	29	27	28	27	29	26	26	25	-	-	-	-	-	-	-	-	-	-	-	-	-	-	-	-	-
		DCPD			-	-	31	32	29	29	26	27	28	28	26	23	23	22	-	-	-	-	-	-	-	-	-	-	-	-	-	-	-	-	-
RAM 1500 LARAMIE CREW CAB 2WD DIESEL	2881 02	AB			-	-	-	-	5	-	5	-	5	-	-	-	-	-	-	-	-	-	-	-	-	-	-	-	-	-	-	-	-	-	-
		Coll			-	-	-	-	29	-	27	-	26	-	-	-	-	-	-	-	-	-	-	-	-	-	-	-	-	-	-	-	-	-	-
		Comp			-	-	-	-	29	-	31	-	29	-	-	-	-	-	-	-	-	-	-	-	-	-	-	-	-	-	-	-	-	-	-
		DCPD			-	-	-	-	21	-	23	-	21	-	-	-	-	-	-	-	-	-	-	-	-	-	-	-	-	-	-	-	-	-	-
RAM 1500 LARAMIE CREW CAB 4WD	2842 02	AB			-	8	7	7	8	8	8	8	8	8	8	8	8	8	-	-	-	-	-	-	-	-	-	-	-	-	-	-	-	-	-
		Coll			-	47	47	47	47	44	44	41	41	36	34	31	30	29	-	-	-	-	-	-	-	-	-	-	-	-	-	-	-	-	-
		Comp			-	46	47	47	47	47	47	47	44	44	41	40	37	37	-	-	-	-	-	-	-	-	-	-	-	-	-	-	-	-	-
		DCPD			-	37	37	37	38	34	32	33	31	31	31	28	26	25	-	-	-	-	-	-	-	-	-	-	-	-	-	-	-	-	-
RAM 1500 LARAMIE CREW CAB 4WD DIESEL	2867 01	AB			-	7	8	7	8	7	7	8	8	-	-	-	-	-	-	-	-	-	-	-	-	-	-	-	-	-	-	-	-	-	-
		Coll			-	43	43	43	43	43	42	40	40	-	-	-	-	-	-	-	-	-	-	-	-	-	-	-	-	-	-	-	-	-	-
		Comp			-	51	51	51	51	51	51	50	50	-	-	-	-	-	-	-	-	-	-	-	-	-	-	-	-	-	-	-	-	-	-
		DCPD			-	40	40	40	40	39	36	36	36	-	-	-	-	-	-	-	-	-	-	-	-	-	-	-	-	-	-	-	-	-	-
RAM 1500 LARAMIE MEGA CAB 2WD	2804 01	AB			-	-	-	-	-	-	-	-	-	-	-	-	-	-	6	6	6	-	-	-	-	-	-	-	-	-	-	-	-	-	-
		Coll			-	-	-	-	-	-	-	-	-	-	-	-	-	-	28	27	20	-	-	-	-	-	-	-	-	-	-	-	-	-	-
		Comp			-	-	-	-	-	-	-	-	-	-	-	-	-	-	20	√15	√13	-	-	-	-	-	-	-	-	-	-	-	-	-	-
		DCPD			-	-	-	-	-	-	-	-	-	-	-	-	-	-	21	21	16	-	-	-	-	-	-	-	-	-	-	-	-	-	-
RAM 1500 LARAMIE MEGA CAB 4WD	2805 01	AB			-	-	-	-	-	-	-	-	-	-	-	-	-	-	8	8	8	-	-	-	-	-	-	-	-	-	-	-	-	-	-
		Coll			-	-	-	-	-	-	-	-	-	-	-	-	-	-	29	27	26	-	-	-	-	-	-	-	-	-	-	-	-	-	-
		Comp			-	-	-	-	-	-	-	-	-	-	-	-	-	-	31	√30	√30	-	-	-	-	-	-	-	-	-	-	-	-	-	-
		DCPD			-	-	-	-	-	-	-	-	-	-	-	-	-	-	19	19	19	-	-	-	-	-	-	-	-	-	-	-	-	-	-
RAM 1500 LARAMIE QUAD CAB 2WD	2779 04	AB			-	-	6	6	5	5	5	5	5	5	5	5	5	5	5	5	5	5	5	5	-	-	-	-	-	-	-	-	-	-	-
		Coll			-	-	30	30	30	29	30	29	29	30	29	24	24	24	22	21	19	17	15	14	-	-	-	-	-	-	-	-	-	-	-
		Comp			-	-	29	29	27	26	25	25	25	25	25	24	23	22	21	√20	√20	√20	√20	21	-	-	-	-	-	-	-	-	-	-	-
		DCPD			-	-	30	30	27	26	27	26	25	24	26	20	20	19	18	19	16	15	14	13	-	-	-	-	-	-	-	-	-	-	-

√ - Approved Theft Deterrent System

MANUFACTURER/MODEL	CODE		24	23	22	21	20	19	18	17	16	15	14	13	12	11	10	09	08	07	06	05	04	03	02	01	00	99	98	97	96	95	94	93	92
DODGE/RAM TRUCK/VAN																																			
RAM 1500 LARAMIE QUAD CAB 2WD DIESEL	2877 03	AB			-	-	-	-	-	-	5	-	-	-	-	-	-	-	-	-	-	-	-	-	-	-	-	-	-	-	-	-	-	-	-
		Coll			-	-	-	-	-	-	26	-	-	-	-	-	-	-	-	-	-	-	-	-	-	-	-	-	-	-	-	-	-	-	-
		Comp			-	-	-	-	-	-	27	-	-	-	-	-	-	-	-	-	-	-	-	-	-	-	-	-	-	-	-	-	-	-	-
		DCPD			-	-	-	-	-	-	19	-	-	-	-	-	-	-	-	-	-	-	-	-	-	-	-	-	-	-	-	-	-	-	-
RAM 1500 LARAMIE QUAD CAB 4WD	2774 04	AB			-	8	7	7	7	7	7	8	7	8	7	7	7	7	7	7	8	7	7	7	-	-	-	-	-	-	-	-	-	-	-
		Coll			-	44	44	44	44	44	41	38	37	33	31	29	28	27	25	23	21	17	16	16	-	-	-	-	-	-	-	-	-	-	-
		Comp			-	45	45	42	42	42	42	42	37	36	34	34	32	31	31	√30	√27	√27	√28	27	-	-	-	-	-	-	-	-	-	-	-
		DCPD			-	36	36	36	35	35	33	32	30	30	28	25	20	21	17	16	17	17	17	10	-	-	-	-	-	-	-	-	-	-	-
RAM 1500 LARAMIE QUAD CAB 4WD DIESEL	2869 03	AB			-	8	8	-	8	8	7	8	8	-	-	-	-	-	-	-	-	-	-	-	-	-	-	-	-	-	-	-	-	-	-
		Coll			-	41	41	-	41	40	38	38	36	-	-	-	-	-	-	-	-	-	-	-	-	-	-	-	-	-	-	-	-	-	-
		Comp			-	49	49	-	48	46	44	44	43	-	-	-	-	-	-	-	-	-	-	-	-	-	-	-	-	-	-	-	-	-	-
		DCPD			-	34	34	-	34	33	33	33	32	-	-	-	-	-	-	-	-	-	-	-	-	-	-	-	-	-	-	-	-	-	-
RAM 1500 LARAMIE REG CAB 2WD	2726 04	AB			-	-	-	-	-	-	-	-	-	-	-	-	-	-	-	5	5	5	5	5	-	-	-	-	-	-	-	-	-	-	-
		Coll			-	-	-	-	-	-	-	-	-	-	-	-	-	-	-	19	19	16	14	12	-	-	-	-	-	-	-	-	-	-	-
		Comp			-	-	-	-	-	-	-	-	-	-	-	-	-	-	-	√21	√22	√19	√19	20	-	-	-	-	-	-	-	-	-	-	-
		DCPD			-	-	-	-	-	-	-	-	-	-	-	-	-	-	-	15	15	12	12	10	-	-	-	-	-	-	-	-	-	-	-
RAM 1500 LARAMIE REG CAB 4WD	2736 04	AB			-	-	-	-	-	-	-	-	-	-	-	-	-	-	-	8	8	8	7	7	-	-	-	-	-	-	-	-	-	-	-
		Coll			-	-	-	-	-	-	-	-	-	-	-	-	-	-	-	25	24	22	19	17	-	-	-	-	-	-	-	-	-	-	-
		Comp			-	-	-	-	-	-	-	-	-	-	-	-	-	-	-	√31	√30	√30	√30	30	-	-	-	-	-	-	-	-	-	-	-
		DCPD			-	-	-	-	-	-	-	-	-	-	-	-	-	-	-	16	16	15	13	12	-	-	-	-	-	-	-	-	-	-	-
RAM 1500 LARAMIE SLT CLUB CAB 2WD	2727 02	AB			-	-	-	-	-	-	-	-	-	-	-	-	-	-	-	-	-	-	-	-	-	5	5	5	5	5	5	5	-	-	-
		Coll			-	-	-	-	-	-	-	-	-	-	-	-	-	-	-	-	-	-	-	-	-	24	24	24	24	24	24	24	-	-	-
		Comp			-	-	-	-	-	-	-	-	-	-	-	-	-	-	-	-	-	-	-	-	-	16	16	16	16	16	16	16	-	-	-
		DCPD			-	-	-	-	-	-	-	-	-	-	-	-	-	-	-	-	-	-	-	-	-	11	11	11	11	11	11	11	-	-	-
RAM 1500 LARAMIE SLT CLUB CAB 4WD	2737 02	AB			-	-	-	-	-	-	-	-	-	-	-	-	-	-	-	-	-	-	-	-	9	9	9	9	9	9	9	9	-	-	-
		Coll			-	-	-	-	-	-	-	-	-	-	-	-	-	-	-	-	-	-	-	-	16	16	16	16	16	16	16	16	-	-	-
		Comp			-	-	-	-	-	-	-	-	-	-	-	-	-	-	-	-	-	-	-	-	28	28	28	28	28	28	28	28	-	-	-
		DCPD			-	-	-	-	-	-	-	-	-	-	-	-	-	-	-	-	-	-	-	-	9	9	9	9	9	9	9	9	-	-	-
RAM 1500 LARAMIE SLT QUAD CAB 2WD	2779 05	AB			-	-	-	-	-	-	-	-	-	-	-	-	-	-	-	-	-	-	-	-	5	5	5	5	5	-	-	-	-	-	-
		Coll			-	-	-	-	-	-	-	-	-	-	-	-	-	-	-	-	-	-	-	-	14	14	14	14	14	-	-	-	-	-	-
		Comp			-	-	-	-	-	-	-	-	-	-	-	-	-	-	-	-	-	-	-	-	19	19	19	19	19	-	-	-	-	-	-
		DCPD			-	-	-	-	-	-	-	-	-	-	-	-	-	-	-	-	-	-	-	-	13	13	13	13	13	-	-	-	-	-	-
RAM 1500 LARAMIE SLT QUAD CAB 4WD	2774 05	AB			-	-	-	-	-	-	-	-	-	-	-	-	-	-	-	-	-	-	-	-	7	7	7	7	7	-	-	-	-	-	-
		Coll			-	-	-	-	-	-	-	-	-	-	-	-	-	-	-	-	-	-	-	-	15	15	15	15	15	-	-	-	-	-	-
		Comp			-	-	-	-	-	-	-	-	-	-	-	-	-	-	-	-	-	-	-	-	27	27	27	27	27	-	-	-	-	-	-
		DCPD			-	-	-	-	-	-	-	-	-	-	-	-	-	-	-	-	-	-	-	-	9	9	9	9	9	-	-	-	-	-	-
RAM 1500 LARAMIE SLT REG CAB 2WD	2726 05	AB			-	-	-	-	-	-	-	-	-	-	-	-	-	-	-	-	-	-	-	-	5	5	5	5	5	5	5	5	5	-	-
		Coll			-	-	-	-	-	-	-	-	-	-	-	-	-	-	-	-	-	-	-	-	11	11	11	11	11	11	11	11	11	-	-
		Comp			-	-	-	-	-	-	-	-	-	-	-	-	-	-	-	-	-	-	-	-	20	20	20	20	20	20	20	20	20	-	-
		DCPD			-	-	-	-	-	-	-	-	-	-	-	-	-	-	-	-	-	-	-	-	10	10	10	10	10	10	10	10	10	-	-
RAM 1500 LARAMIE SLT REG CAB 4WD	2736 05	AB			-	-	-	-	-	-	-	-	-	-	-	-	-	-	-	-	-	-	-	-	7	7	7	7	7	7	7	7	7	-	-
		Coll			-	-	-	-	-	-	-	-	-	-	-	-	-	-	-	-	-	-	-	-	14	14	14	14	14	14	14	14	14	-	-
		Comp			-	-	-	-	-	-	-	-	-	-	-	-	-	-	-	-	-	-	-	-	29	29	29	29	29	29	29	29	29	-	-
		DCPD			-	-	-	-	-	-	-	-	-	-	-	-	-	-	-	-	-	-	-	-	11	11	11	11	11	11	11	11	11	-	-

√ - Approved Theft Deterrent System

MANUFACTURER/MODEL	CODE		24	23	22	21	20	19	18	17	16	15	14	13	12	11	10	09	08	07	06	05	04	03	02	01	00	99	98	97	96	95	94	93	92
DODGE/RAM TRUCK/VAN																																			
RAM 1500 LIMITED CREW CAB 2WD	2841 08	AB			-	-	6	6	-	-	-	-	-	-	-	-	-	-	-	-	-	-	-	-	-	-	-	-	-	-	-	-	-	-	-
		Coll			-	-	34	34	-	-	-	-	-	-	-	-	-	-	-	-	-	-	-	-	-	-	-	-	-	-	-	-	-	-	-
		Comp			-	-	31	31	-	-	-	-	-	-	-	-	-	-	-	-	-	-	-	-	-	-	-	-	-	-	-	-	-	-	-
		DCPD			-	-	31	32	-	-	-	-	-	-	-	-	-	-	-	-	-	-	-	-	-	-	-	-	-	-	-	-	-	-	-
RAM 1500 LIMITED CREW CAB 4WD	2842 09	AB			-	8	7	7	-	-	-	-	-	-	-	-	-	-	-	-	-	-	-	-	-	-	-	-	-	-	-	-	-	-	-
		Coll			-	47	47	47	-	-	-	-	-	-	-	-	-	-	-	-	-	-	-	-	-	-	-	-	-	-	-	-	-	-	-
		Comp			-	46	47	47	-	-	-	-	-	-	-	-	-	-	-	-	-	-	-	-	-	-	-	-	-	-	-	-	-	-	-
		DCPD			-	37	37	37	-	-	-	-	-	-	-	-	-	-	-	-	-	-	-	-	-	-	-	-	-	-	-	-	-	-	-
RAM 1500 LIMITED CREW CAB 4WD DIESEL	2867 06	AB			-	7	8	-	-	-	-	-	-	-	-	-	-	-	-	-	-	-	-	-	-	-	-	-	-	-	-	-	-	-	-
		Coll			-	43	43	-	-	-	-	-	-	-	-	-	-	-	-	-	-	-	-	-	-	-	-	-	-	-	-	-	-	-	-
		Comp			-	51	51	-	-	-	-	-	-	-	-	-	-	-	-	-	-	-	-	-	-	-	-	-	-	-	-	-	-	-	-
		DCPD			-	40	40	-	-	-	-	-	-	-	-	-	-	-	-	-	-	-	-	-	-	-	-	-	-	-	-	-	-	-	-
RAM 1500 LONGHORN CREW CAB 2WD	2841 06	AB			-	-	6	6	5	5	5	5	5	5	5	-	-	-	-	-	-	-	-	-	-	-	-	-	-	-	-	-	-	-	-
		Coll			-	-	34	34	34	32	33	33	32	31	31	-	-	-	-	-	-	-	-	-	-	-	-	-	-	-	-	-	-	-	-
		Comp			-	-	31	31	30	29	29	27	28	27	29	-	-	-	-	-	-	-	-	-	-	-	-	-	-	-	-	-	-	-	-
		DCPD			-	-	31	32	29	29	26	27	28	28	26	-	-	-	-	-	-	-	-	-	-	-	-	-	-	-	-	-	-	-	-
RAM 1500 LONGHORN CREW CAB 2WD DIESEL	2881 03	AB			-	-	-	-	-	-	-	-	5	-	-	-	-	-	-	-	-	-	-	-	-	-	-	-	-	-	-	-	-	-	-
		Coll			-	-	-	-	-	-	-	-	26	-	-	-	-	-	-	-	-	-	-	-	-	-	-	-	-	-	-	-	-	-	-
		Comp			-	-	-	-	-	-	-	-	29	-	-	-	-	-	-	-	-	-	-	-	-	-	-	-	-	-	-	-	-	-	-
		DCPD			-	-	-	-	-	-	-	-	21	-	-	-	-	-	-	-	-	-	-	-	-	-	-	-	-	-	-	-	-	-	-
RAM 1500 LONGHORN CREW CAB 4WD	2842 06	AB			-	8	7	7	8	8	8	8	8	8	8	-	-	-	-	-	-	-	-	-	-	-	-	-	-	-	-	-	-	-	-
		Coll			-	47	47	47	47	44	44	41	41	36	34	-	-	-	-	-	-	-	-	-	-	-	-	-	-	-	-	-	-	-	-
		Comp			-	46	47	47	47	47	47	47	44	44	41	-	-	-	-	-	-	-	-	-	-	-	-	-	-	-	-	-	-	-	-
		DCPD			-	37	37	37	38	34	32	33	31	31	31	-	-	-	-	-	-	-	-	-	-	-	-	-	-	-	-	-	-	-	-
RAM 1500 LONGHORN CREW CAB 4WD DIESEL	2867 03	AB			-	7	8	-	8	7	7	8	8	-	-	-	-	-	-	-	-	-	-	-	-	-	-	-	-	-	-	-	-	-	-
		Coll			-	43	43	-	43	43	42	40	40	-	-	-	-	-	-	-	-	-	-	-	-	-	-	-	-	-	-	-	-	-	-
		Comp			-	51	51	-	51	51	51	50	50	-	-	-	-	-	-	-	-	-	-	-	-	-	-	-	-	-	-	-	-	-	-
		DCPD			-	40	40	-	40	39	36	36	36	-	-	-	-	-	-	-	-	-	-	-	-	-	-	-	-	-	-	-	-	-	-
RAM 1500 LT REG CAB 2WD	2726 06	AB			-	-	-	-	-	-	-	-	-	-	-	-	-	-	-	-	-	-	-	-	-	-	-	-	-	5	5	5	5	-	-
		Coll			-	-	-	-	-	-	-	-	-	-	-	-	-	-	-	-	-	-	-	-	-	-	-	-	-	11	11	11	11	-	-
		Comp			-	-	-	-	-	-	-	-	-	-	-	-	-	-	-	-	-	-	-	-	-	-	-	-	-	20	20	20	20	-	-
		DCPD			-	-	-	-	-	-	-	-	-	-	-	-	-	-	-	-	-	-	-	-	-	-	-	-	-	10	10	10	10	-	-
RAM 1500 LT REG CAB 4WD	2736 06	AB			-	-	-	-	-	-	-	-	-	-	-	-	-	-	-	-	-	-	-	-	-	-	-	-	-	7	7	7	7	-	-
		Coll			-	-	-	-	-	-	-	-	-	-	-	-	-	-	-	-	-	-	-	-	-	-	-	-	-	14	14	14	14	-	-
		Comp			-	-	-	-	-	-	-	-	-	-	-	-	-	-	-	-	-	-	-	-	-	-	-	-	-	29	29	29	29	-	-
		DCPD			-	-	-	-	-	-	-	-	-	-	-	-	-	-	-	-	-	-	-	-	-	-	-	-	-	11	11	11	11	-	-
RAM 1500 OUTDOORSMAN CREW CAB 2WD	2841 04	AB			-	-	-	-	-	-	-	-	-	5	5	5	-	-	-	-	-	-	-	-	-	-	-	-	-	-	-	-	-	-	-
		Coll			-	-	-	-	-	-	-	-	-	31	31	31	-	-	-	-	-	-	-	-	-	-	-	-	-	-	-	-	-	-	-
		Comp			-	-	-	-	-	-	-	-	-	27	29	26	-	-	-	-	-	-	-	-	-	-	-	-	-	-	-	-	-	-	-
		DCPD			-	-	-	-	-	-	-	-	-	28	26	23	-	-	-	-	-	-	-	-	-	-	-	-	-	-	-	-	-	-	-
RAM 1500 OUTDOORSMAN CREW CAB 4WD	2842 04	AB			-	-	-	-	-	-	-	-	-	8	8	8	-	-	-	-	-	-	-	-	-	-	-	-	-	-	-	-	-	-	-
		Coll			-	-	-	-	-	-	-	-	-	36	34	31	-	-	-	-	-	-	-	-	-	-	-	-	-	-	-	-	-	-	-
		Comp			-	-	-	-	-	-	-	-	-	44	41	40	-	-	-	-	-	-	-	-	-	-	-	-	-	-	-	-	-	-	-
		DCPD			-	-	-	-	-	-	-	-	-	31	31	28	-	-	-	-	-	-	-	-	-	-	-	-	-	-	-	-	-	-	-

√ - Approved Theft Deterrent System

MANUFACTURER/MODEL	CODE		24	23	22	21	20	19	18	17	16	15	14	13	12	11	10	09	08	07	06	05	04	03	02	01	00	99	98	97	96	95	94	93	92
DODGE/RAM TRUCK/VAN																																			
RAM 1500 OUTDOORSMAN QUAD CAB 2WD	2779 09	AB			-	-	-	-	-	-	-	-	-	5	5	5	-	-	-	-	-	-	-	-	-	-	-	-	-	-	-	-	-	-	-
		Coll			-	-	-	-	-	-	-	-	-	30	29	24	-	-	-	-	-	-	-	-	-	-	-	-	-	-	-	-	-	-	-
		Comp			-	-	-	-	-	-	-	-	-	25	25	24	-	-	-	-	-	-	-	-	-	-	-	-	-	-	-	-	-	-	-
		DCPD			-	-	-	-	-	-	-	-	-	24	26	20	-	-	-	-	-	-	-	-	-	-	-	-	-	-	-	-	-	-	-
RAM 1500 OUTDOORSMAN QUAD CAB 4WD	2774 09	AB			-	-	-	-	-	-	-	-	7	8	7	7	-	-	-	-	-	-	-	-	-	-	-	-	-	-	-	-	-	-	-
		Coll			-	-	-	-	-	-	-	-	37	33	31	29	-	-	-	-	-	-	-	-	-	-	-	-	-	-	-	-	-	-	-
		Comp			-	-	-	-	-	-	-	-	37	36	34	34	-	-	-	-	-	-	-	-	-	-	-	-	-	-	-	-	-	-	-
		DCPD			-	-	-	-	-	-	-	-	30	30	28	25	-	-	-	-	-	-	-	-	-	-	-	-	-	-	-	-	-	-	-
RAM 1500 OUTDOORSMAN QUAD CAB 4WD DIESEL	2869 02	AB			-	-	-	-	-	-	-	-	8	-	-	-	-	-	-	-	-	-	-	-	-	-	-	-	-	-	-	-	-	-	-
		Coll			-	-	-	-	-	-	-	-	36	-	-	-	-	-	-	-	-	-	-	-	-	-	-	-	-	-	-	-	-	-	-
		Comp			-	-	-	-	-	-	-	-	43	-	-	-	-	-	-	-	-	-	-	-	-	-	-	-	-	-	-	-	-	-	-
		DCPD			-	-	-	-	-	-	-	-	32	-	-	-	-	-	-	-	-	-	-	-	-	-	-	-	-	-	-	-	-	-	-
RAM 1500 OUTDOORSMAN REG CAB 2WD	2726 11	AB			-	-	-	-	-	-	-	-	-	-	5	5	-	-	-	-	-	-	-	-	-	-	-	-	-	-	-	-	-	-	-
		Coll			-	-	-	-	-	-	-	-	-	-	25	24	-	-	-	-	-	-	-	-	-	-	-	-	-	-	-	-	-	-	-
		Comp			-	-	-	-	-	-	-	-	-	-	25	25	-	-	-	-	-	-	-	-	-	-	-	-	-	-	-	-	-	-	-
		DCPD			-	-	-	-	-	-	-	-	-	-	18	18	-	-	-	-	-	-	-	-	-	-	-	-	-	-	-	-	-	-	-
RAM 1500 OUTDOORSMAN REG CAB 4WD	2736 11	AB			-	-	-	-	-	-	-	-	-	-	7	7	-	-	-	-	-	-	-	-	-	-	-	-	-	-	-	-	-	-	-
		Coll			-	-	-	-	-	-	-	-	-	-	31	29	-	-	-	-	-	-	-	-	-	-	-	-	-	-	-	-	-	-	-
		Comp			-	-	-	-	-	-	-	-	-	-	34	32	-	-	-	-	-	-	-	-	-	-	-	-	-	-	-	-	-	-	-
		DCPD			-	-	-	-	-	-	-	-	-	-	23	20	-	-	-	-	-	-	-	-	-	-	-	-	-	-	-	-	-	-	-
RAM 1500 QUAD CAB 2WD	2779 00	AB			-	-	-	-	-	-	-	-	-	-	-	-	-	-	-	-	-	-	-	-	-	-	-	-	5	-	-	-	-	-	-
		Coll			-	-	-	-	-	-	-	-	-	-	-	-	-	-	-	-	-	-	-	-	-	-	-	-	14	-	-	-	-	-	-
		Comp			-	-	-	-	-	-	-	-	-	-	-	-	-	-	-	-	-	-	-	-	-	-	-	-	19	-	-	-	-	-	-
		DCPD			-	-	-	-	-	-	-	-	-	-	-	-	-	-	-	-	-	-	-	-	-	-	-	-	13	-	-	-	-	-	-
RAM 1500 QUAD CAB 4WD	2774 00	AB			-	-	-	-	-	-	-	-	-	-	-	-	-	-	-	-	-	-	-	-	-	-	-	-	7	-	-	-	-	-	-
		Coll			-	-	-	-	-	-	-	-	-	-	-	-	-	-	-	-	-	-	-	-	-	-	-	-	15	-	-	-	-	-	-
		Comp			-	-	-	-	-	-	-	-	-	-	-	-	-	-	-	-	-	-	-	-	-	-	-	-	27	-	-	-	-	-	-
		DCPD			-	-	-	-	-	-	-	-	-	-	-	-	-	-	-	-	-	-	-	-	-	-	-	-	9	-	-	-	-	-	-
RAM 1500 REBEL CREW CAB 4WD	2842 07	AB			-	8	7	7	8	8	8	8	-	-	-	-	-	-	-	-	-	-	-	-	-	-	-	-	-	-	-	-	-	-	-
		Coll			-	47	47	47	47	44	44	41	-	-	-	-	-	-	-	-	-	-	-	-	-	-	-	-	-	-	-	-	-	-	-
		Comp			-	46	47	47	47	47	47	47	-	-	-	-	-	-	-	-	-	-	-	-	-	-	-	-	-	-	-	-	-	-	-
		DCPD			-	37	37	37	38	34	32	33	-	-	-	-	-	-	-	-	-	-	-	-	-	-	-	-	-	-	-	-	-	-	-
RAM 1500 REBEL CREW CAB 4WD DIESEL	2867 05	AB			-	7	8	-	-	-	-	-	-	-	-	-	-	-	-	-	-	-	-	-	-	-	-	-	-	-	-	-	-	-	-
		Coll			-	43	43	-	-	-	-	-	-	-	-	-	-	-	-	-	-	-	-	-	-	-	-	-	-	-	-	-	-	-	-
		Comp			-	51	51	-	-	-	-	-	-	-	-	-	-	-	-	-	-	-	-	-	-	-	-	-	-	-	-	-	-	-	-
		DCPD			-	40	40	-	-	-	-	-	-	-	-	-	-	-	-	-	-	-	-	-	-	-	-	-	-	-	-	-	-	-	-
RAM 1500 REBEL QUAD CAB 4WD	2774 12	AB			-	8	7	7	-	-	-	-	-	-	-	-	-	-	-	-	-	-	-	-	-	-	-	-	-	-	-	-	-	-	-
		Coll			-	44	44	44	-	-	-	-	-	-	-	-	-	-	-	-	-	-	-	-	-	-	-	-	-	-	-	-	-	-	-
		Comp			-	45	45	42	-	-	-	-	-	-	-	-	-	-	-	-	-	-	-	-	-	-	-	-	-	-	-	-	-	-	-
		DCPD			-	36	36	36	-	-	-	-	-	-	-	-	-	-	-	-	-	-	-	-	-	-	-	-	-	-	-	-	-	-	-
RAM 1500 REBEL QUAD CAB 4WD DIESEL	2869 05	AB			-	8	8	-	-	-	-	-	-	-	-	-	-	-	-	-	-	-	-	-	-	-	-	-	-	-	-	-	-	-	-
		Coll			-	41	41	-	-	-	-	-	-	-	-	-	-	-	-	-	-	-	-	-	-	-	-	-	-	-	-	-	-	-	-
		Comp			-	49	49	-	-	-	-	-	-	-	-	-	-	-	-	-	-	-	-	-	-	-	-	-	-	-	-	-	-	-	-
		DCPD			-	34	34	-	-	-	-	-	-	-	-	-	-	-	-	-	-	-	-	-	-	-	-	-	-	-	-	-	-	-	-

√ - Approved Theft Deterrent System

MANUFACTURER/MODEL	CODE		24	23	22	21	20	19	18	17	16	15	14	13	12	11	10	09	08	07	06	05	04	03	02	01	00	99	98	97	96	95	94	93	92
DODGE/RAM TRUCK/VAN																																			
RAM 1500 REG CAB 2WD	2726 00	AB			-	-	-	-	-	-	-	-	-	-	-	-	-	-	-	-	-	-	-	-	-	-	-	-	-	-	-	-	5	-	-
		Coll			-	-	-	-	-	-	-	-	-	-	-	-	-	-	-	-	-	-	-	-	-	-	-	-	-	-	-	-	11	-	-
		Comp			-	-	-	-	-	-	-	-	-	-	-	-	-	-	-	-	-	-	-	-	-	-	-	-	-	-	-	-	20	-	-
		DCPD			-	-	-	-	-	-	-	-	-	-	-	-	-	-	-	-	-	-	-	-	-	-	-	-	-	-	-	-	10	-	-
RAM 1500 REG CAB 4WD	2736 00	AB			-	-	-	-	-	-	-	-	-	-	-	-	-	-	-	-	-	-	-	-	-	-	-	-	-	-	-	-	7	-	-
		Coll			-	-	-	-	-	-	-	-	-	-	-	-	-	-	-	-	-	-	-	-	-	-	-	-	-	-	-	-	14	-	-
		Comp			-	-	-	-	-	-	-	-	-	-	-	-	-	-	-	-	-	-	-	-	-	-	-	-	-	-	-	-	29	-	-
		DCPD			-	-	-	-	-	-	-	-	-	-	-	-	-	-	-	-	-	-	-	-	-	-	-	-	-	-	-	-	11	-	-
RAM 1500 SLT CLUB CAB 2WD	2727 03	AB			-	-	-	-	-	-	-	-	-	-	-	-	-	-	-	-	-	-	-	-	-	5	5	5	-	-	-	-	-	-	-
		Coll			-	-	-	-	-	-	-	-	-	-	-	-	-	-	-	-	-	-	-	-	-	24	24	24	-	-	-	-	-	-	-
		Comp			-	-	-	-	-	-	-	-	-	-	-	-	-	-	-	-	-	-	-	-	-	16	16	16	-	-	-	-	-	-	-
		DCPD			-	-	-	-	-	-	-	-	-	-	-	-	-	-	-	-	-	-	-	-	-	11	11	11	-	-	-	-	-	-	-
RAM 1500 SLT CLUB CAB 4WD	2737 03	AB			-	-	-	-	-	-	-	-	-	-	-	-	-	-	-	-	-	-	-	-	-	9	9	9	-	-	-	-	-	-	-
		Coll			-	-	-	-	-	-	-	-	-	-	-	-	-	-	-	-	-	-	-	-	-	16	16	16	-	-	-	-	-	-	-
		Comp			-	-	-	-	-	-	-	-	-	-	-	-	-	-	-	-	-	-	-	-	-	28	28	28	-	-	-	-	-	-	-
		DCPD			-	-	-	-	-	-	-	-	-	-	-	-	-	-	-	-	-	-	-	-	-	9	9	9	-	-	-	-	-	-	-
RAM 1500 SLT CREW CAB 2WD	2841 00	AB			-	-	-	6	5	5	5	5	5	5	5	5	5	5	-	-	-	-	-	-	-	-	-	-	-	-	-	-	-	-	-
		Coll			-	-	-	34	34	32	33	33	32	31	31	31	31	32	-	-	-	-	-	-	-	-	-	-	-	-	-	-	-	-	-
		Comp			-	-	-	31	30	29	29	27	28	27	29	26	26	25	-	-	-	-	-	-	-	-	-	-	-	-	-	-	-	-	-
		DCPD			-	-	-	32	29	29	26	27	28	28	26	23	23	22	-	-	-	-	-	-	-	-	-	-	-	-	-	-	-	-	-
RAM 1500 SLT CREW CAB 2WD DIESEL	2881 01	AB			-	-	-	-	-	-	5	-	5	-	-	-	-	-	-	-	-	-	-	-	-	-	-	-	-	-	-	-	-	-	-
		Coll			-	-	-	-	-	-	27	-	26	-	-	-	-	-	-	-	-	-	-	-	-	-	-	-	-	-	-	-	-	-	-
		Comp			-	-	-	-	-	-	31	-	29	-	-	-	-	-	-	-	-	-	-	-	-	-	-	-	-	-	-	-	-	-	-
		DCPD			-	-	-	-	-	-	23	-	21	-	-	-	-	-	-	-	-	-	-	-	-	-	-	-	-	-	-	-	-	-	-
RAM 1500 SLT CREW CAB 4WD	2842 00	AB			-	8	7	7	8	8	8	8	8	8	8	8	8	8	-	-	-	-	-	-	-	-	-	-	-	-	-	-	-	-	-
		Coll			-	47	47	47	47	44	44	41	41	36	34	31	30	29	-	-	-	-	-	-	-	-	-	-	-	-	-	-	-	-	-
		Comp			-	46	47	47	47	47	47	47	44	44	41	40	37	37	-	-	-	-	-	-	-	-	-	-	-	-	-	-	-	-	-
		DCPD			-	37	37	37	38	34	32	33	31	31	31	28	26	25	-	-	-	-	-	-	-	-	-	-	-	-	-	-	-	-	-
RAM 1500 SLT CREW CAB 4WD DIESEL	2867 00	AB			-	-	-	7	8	7	7	8	8	-	-	-	-	-	-	-	-	-	-	-	-	-	-	-	-	-	-	-	-	-	-
		Coll			-	-	-	43	43	43	42	40	40	-	-	-	-	-	-	-	-	-	-	-	-	-	-	-	-	-	-	-	-	-	-
		Comp			-	-	-	51	51	51	51	50	50	-	-	-	-	-	-	-	-	-	-	-	-	-	-	-	-	-	-	-	-	-	-
		DCPD			-	-	-	40	40	39	36	36	36	-	-	-	-	-	-	-	-	-	-	-	-	-	-	-	-	-	-	-	-	-	-
RAM 1500 SLT MEGA CAB 2WD	2804 00	AB			-	-	-	-	-	-	-	-	-	-	-	-	-	-	6	6	6	-	-	-	-	-	-	-	-	-	-	-	-	-	-
		Coll			-	-	-	-	-	-	-	-	-	-	-	-	-	-	28	27	20	-	-	-	-	-	-	-	-	-	-	-	-	-	-
		Comp			-	-	-	-	-	-	-	-	-	-	-	-	-	-	20	√15	√13	-	-	-	-	-	-	-	-	-	-	-	-	-	-
		DCPD			-	-	-	-	-	-	-	-	-	-	-	-	-	-	21	21	16	-	-	-	-	-	-	-	-	-	-	-	-	-	-
RAM 1500 SLT MEGA CAB 4WD	2805 00	AB			-	-	-	-	-	-	-	-	-	-	-	-	-	-	8	8	8	-	-	-	-	-	-	-	-	-	-	-	-	-	-
		Coll			-	-	-	-	-	-	-	-	-	-	-	-	-	-	29	27	26	-	-	-	-	-	-	-	-	-	-	-	-	-	-
		Comp			-	-	-	-	-	-	-	-	-	-	-	-	-	-	31	√30	√30	-	-	-	-	-	-	-	-	-	-	-	-	-	-
		DCPD			-	-	-	-	-	-	-	-	-	-	-	-	-	-	19	19	19	-	-	-	-	-	-	-	-	-	-	-	-	-	-
RAM 1500 SLT PLUS QUAD CAB 2WD	2779 03	AB			-	-	-	-	-	-	-	-	-	-	-	-	-	-	-	-	-	-	-	-	5	-	-	-	-	-	-	-	-	-	-
		Coll			-	-	-	-	-	-	-	-	-	-	-	-	-	-	-	-	-	-	-	-	14	-	-	-	-	-	-	-	-	-	-
		Comp			-	-	-	-	-	-	-	-	-	-	-	-	-	-	-	-	-	-	-	-	19	-	-	-	-	-	-	-	-	-	-
		DCPD			-	-	-	-	-	-	-	-	-	-	-	-	-	-	-	-	-	-	-	-	13	-	-	-	-	-	-	-	-	-	-

√ - Approved Theft Deterrent System

MANUFACTURER/MODEL	CODE		24	23	22	21	20	19	18	17	16	15	14	13	12	11	10	09	08	07	06	05	04	03	02	01	00	99	98	97	96	95	94	93	92
DODGE/RAM TRUCK/VAN																																			
RAM 1500 SLT PLUS QUAD CAB 4WD	2774 03	AB			-	-	-	-	-	-	-	-	-	-	-	-	-	-	-	-	-	-	-	-	7	-	-	-	-	-	-	-	-	-	-
		Coll			-	-	-	-	-	-	-	-	-	-	-	-	-	-	-	-	-	-	-	-	15	-	-	-	-	-	-	-	-	-	-
		Comp			-	-	-	-	-	-	-	-	-	-	-	-	-	-	-	-	-	-	-	-	27	-	-	-	-	-	-	-	-	-	-
		DCPD			-	-	-	-	-	-	-	-	-	-	-	-	-	-	-	-	-	-	-	-	9	-	-	-	-	-	-	-	-	-	-
RAM 1500 SLT PLUS REG CAB 2WD	2726 03	AB			-	-	-	-	-	-	-	-	-	-	-	-	-	-	-	-	-	-	-	5	5	-	-	-	-	-	-	-	-	-	-
		Coll			-	-	-	-	-	-	-	-	-	-	-	-	-	-	-	-	-	-	-	12	11	-	-	-	-	-	-	-	-	-	-
		Comp			-	-	-	-	-	-	-	-	-	-	-	-	-	-	-	-	-	-	-	20	20	-	-	-	-	-	-	-	-	-	-
		DCPD			-	-	-	-	-	-	-	-	-	-	-	-	-	-	-	-	-	-	-	10	10	-	-	-	-	-	-	-	-	-	-
RAM 1500 SLT PLUS REG CAB 4WD	2736 03	AB			-	-	-	-	-	-	-	-	-	-	-	-	-	-	-	-	-	-	-	-	7	-	-	-	-	7	-	-	-	-	-
		Coll			-	-	-	-	-	-	-	-	-	-	-	-	-	-	-	-	-	-	-	-	14	-	-	-	-	14	-	-	-	-	-
		Comp			-	-	-	-	-	-	-	-	-	-	-	-	-	-	-	-	-	-	-	-	29	-	-	-	-	29	-	-	-	-	-
		DCPD			-	-	-	-	-	-	-	-	-	-	-	-	-	-	-	-	-	-	-	-	11	-	-	-	-	11	-	-	-	-	-
RAM 1500 SLT QUAD CAB 2WD	2779 02	AB			-	-	-	6	5	5	5	5	5	5	5	5	5	5	5	5	5	5	5	5	5	-	-	-	-	-	-	-	-	-	-
		Coll			-	-	-	30	30	29	30	29	29	30	29	24	24	24	22	21	19	17	15	14	14	-	-	-	-	-	-	-	-	-	-
		Comp			-	-	-	29	27	26	25	25	25	25	25	24	23	22	21	√20	√20	√20	√20	21	19	-	-	-	-	-	-	-	-	-	-
		DCPD			-	-	-	30	27	26	27	26	25	24	26	20	20	19	18	19	16	15	14	13	13	-	-	-	-	-	-	-	-	-	-
RAM 1500 SLT QUAD CAB 2WD DIESEL	2877 01	AB			-	-	-	-	5	5	5	5	-	-	-	-	-	-	-	-	-	-	-	-	-	-	-	-	-	-	-	-	-	-	-
		Coll			-	-	-	-	31	26	26	28	-	-	-	-	-	-	-	-	-	-	-	-	-	-	-	-	-	-	-	-	-	-	-
		Comp			-	-	-	-	29	27	27	26	-	-	-	-	-	-	-	-	-	-	-	-	-	-	-	-	-	-	-	-	-	-	-
		DCPD			-	-	-	-	24	20	19	19	-	-	-	-	-	-	-	-	-	-	-	-	-	-	-	-	-	-	-	-	-	-	-
RAM 1500 SLT QUAD CAB 4WD	2774 02	AB			-	8	7	7	7	7	7	8	7	8	7	7	7	7	7	7	8	7	7	7	7	7	-	-	-	-	-	-	-	-	-
		Coll			-	44	44	44	44	44	41	38	37	33	31	29	28	27	25	23	21	17	16	16	15	15	-	-	-	-	-	-	-	-	-
		Comp			-	45	45	42	42	42	42	42	37	36	34	34	32	31	31	√30	√27	√27	√28	27	27	27	-	-	-	-	-	-	-	-	-
		DCPD			-	36	36	36	35	35	33	32	30	30	28	25	20	21	17	16	17	17	17	10	9	9	-	-	-	-	-	-	-	-	-
RAM 1500 SLT QUAD CAB 4WD DIESEL	2869 01	AB			-	-	-	8	8	8	7	8	8	-	-	-	-	-	-	-	-	-	-	-	-	-	-	-	-	-	-	-	-	-	-
		Coll			-	-	-	42	41	40	38	38	36	-	-	-	-	-	-	-	-	-	-	-	-	-	-	-	-	-	-	-	-	-	-
		Comp			-	-	-	49	48	46	44	44	43	-	-	-	-	-	-	-	-	-	-	-	-	-	-	-	-	-	-	-	-	-	-
		DCPD			-	-	-	34	34	33	33	33	32	-	-	-	-	-	-	-	-	-	-	-	-	-	-	-	-	-	-	-	-	-	-
RAM 1500 SLT REG CAB 2WD	2726 02	AB			-	-	5	5	5	5	5	5	5	5	5	5	5	5	5	5	5	5	5	5	5	-	-	-	-	-	-	-	-	-	-
		Coll			-	-	31	31	31	30	27	26	26	27	25	24	24	23	20	19	19	16	14	12	11	-	-	-	-	-	-	-	-	-	-
		Comp			-	-	31	31	30	29	29	27	27	27	25	25	25	24	20	√21	√22	√19	√19	20	20	-	-	-	-	-	-	-	-	-	-
		DCPD			-	-	24	25	24	22	20	21	21	19	18	18	17	17	15	15	15	12	12	10	10	-	-	-	-	-	-	-	-	-	-
RAM 1500 SLT REG CAB 2WD DIESEL	2871 01	AB			-	-	-	-	-	-	5	5	5	-	-	-	-	-	-	-	-	-	-	-	-	-	-	-	-	-	-	-	-	-	-
		Coll			-	-	-	-	-	-	26	26	26	-	-	-	-	-	-	-	-	-	-	-	-	-	-	-	-	-	-	-	-	-	-
		Comp			-	-	-	-	-	-	29	29	28	-	-	-	-	-	-	-	-	-	-	-	-	-	-	-	-	-	-	-	-	-	-
		DCPD			-	-	-	-	-	-	20	20	20	-	-	-	-	-	-	-	-	-	-	-	-	-	-	-	-	-	-	-	-	-	-
RAM 1500 SLT REG CAB 4WD	2736 02	AB			-	-	8	7	8	8	7	8	8	7	7	7	7	8	8	8	8	8	7	7	7	-	-	-	-	-	-	-	-	-	-
		Coll			-	-	36	36	35	34	32	33	33	31	31	29	30	29	29	25	24	22	19	17	14	-	-	-	-	-	-	-	-	-	-
		Comp			-	-	37	37	37	34	34	34	34	34	34	32	33	33	32	√31	√30	√30	√30	30	29	-	-	-	-	-	-	-	-	-	-
		DCPD			-	-	27	27	27	27	27	26	25	22	23	20	20	21	19	16	16	15	13	12	11	-	-	-	-	-	-	-	-	-	-
RAM 1500 SLT REG CAB 4WD DIESEL	2872 01	AB			-	-	-	-	7	-	7	7	7	-	-	-	-	-	-	-	-	-	-	-	-	-	-	-	-	-	-	-	-	-	-
		Coll			-	-	-	-	35	-	36	37	30	-	-	-	-	-	-	-	-	-	-	-	-	-	-	-	-	-	-	-	-	-	-
		Comp			-	-	-	-	41	-	42	43	37	-	-	-	-	-	-	-	-	-	-	-	-	-	-	-	-	-	-	-	-	-	-
		DCPD			-	-	-	-	31	-	31	32	29	-	-	-	-	-	-	-	-	-	-	-	-	-	-	-	-	-	-	-	-	-	-

√ - Approved Theft Deterrent System

MANUFACTURER/MODEL	CODE		24	23	22	21	20	19	18	17	16	15	14	13	12	11	10	09	08	07	06	05	04	03	02	01	00	99	98	97	96	95	94	93	92
DODGE/RAM TRUCK/VAN																																			
RAM 1500 SPORT CREW CAB 2WD	2841 01	AB			-	7	6	6	5	5	5	5	5	5	5	5	5	5	-	-	-	-	-	-	-	-	-	-	-	-	-	-	-	-	-
		Coll			-	34	34	34	34	32	33	33	32	31	31	31	31	32	-	-	-	-	-	-	-	-	-	-	-	-	-	-	-	-	-
		Comp			-	33	31	31	30	29	29	27	28	27	29	26	26	25	-	-	-	-	-	-	-	-	-	-	-	-	-	-	-	-	-
		DCPD			-	31	31	32	29	29	26	27	28	28	26	23	23	22	-	-	-	-	-	-	-	-	-	-	-	-	-	-	-	-	-
RAM 1500 SPORT CREW CAB 4WD	2842 01	AB			-	8	7	7	8	8	8	8	8	8	8	8	8	8	-	-	-	-	-	-	-	-	-	-	-	-	-	-	-	-	-
		Coll			-	47	47	47	47	44	44	41	41	36	34	31	30	29	-	-	-	-	-	-	-	-	-	-	-	-	-	-	-	-	-
		Comp			-	46	47	47	47	47	47	47	44	44	41	40	37	37	-	-	-	-	-	-	-	-	-	-	-	-	-	-	-	-	-
		DCPD			-	37	37	37	38	34	32	33	31	31	31	28	26	25	-	-	-	-	-	-	-	-	-	-	-	-	-	-	-	-	-
RAM 1500 SPORT CREW CAB 4WD DIESEL	2867 04	AB			-	-	-	-	8	-	-	-	-	-	-	-	-	-	-	-	-	-	-	-	-	-	-	-	-	-	-	-	-	-	-
		Coll			-	-	-	-	43	-	-	-	-	-	-	-	-	-	-	-	-	-	-	-	-	-	-	-	-	-	-	-	-	-	-
		Comp			-	-	-	-	51	-	-	-	-	-	-	-	-	-	-	-	-	-	-	-	-	-	-	-	-	-	-	-	-	-	-
		DCPD			-	-	-	-	40	-	-	-	-	-	-	-	-	-	-	-	-	-	-	-	-	-	-	-	-	-	-	-	-	-	-
RAM 1500 SPORT QUAD CAB 2WD	2779 06	AB			-	7	6	6	5	5	5	5	5	5	5	5	5	5	-	5	5	-	-	-	-	-	-	-	-	-	-	-	-	-	-
		Coll			-	30	30	30	30	29	30	29	29	30	29	24	24	24	-	21	19	-	-	-	-	-	-	-	-	-	-	-	-	-	-
		Comp			-	29	29	29	27	26	25	25	25	25	25	24	23	22	-	√20	√20	-	-	-	-	-	-	-	-	-	-	-	-	-	-
		DCPD			-	30	30	30	27	26	27	26	25	24	26	20	20	19	-	19	16	-	-	-	-	-	-	-	-	-	-	-	-	-	-
RAM 1500 SPORT QUAD CAB 4WD	2774 06	AB			-	8	7	7	7	7	7	8	7	8	7	7	7	7	-	7	8	-	-	-	-	-	-	-	-	-	-	-	-	-	-
		Coll			-	44	44	44	44	44	41	38	37	33	31	29	28	27	-	23	21	-	-	-	-	-	-	-	-	-	-	-	-	-	-
		Comp			-	45	45	42	42	42	42	42	37	36	34	34	32	31	-	√30	√27	-	-	-	-	-	-	-	-	-	-	-	-	-	-
		DCPD			-	36	36	36	35	35	33	32	30	30	28	25	20	21	-	16	17	-	-	-	-	-	-	-	-	-	-	-	-	-	-
RAM 1500 SPORT QUAD CAB 4WD DIESEL	2869 04	AB			-	-	-	-	8	-	-	-	-	-	-	-	-	-	-	-	-	-	-	-	-	-	-	-	-	-	-	-	-	-	-
		Coll			-	-	-	-	41	-	-	-	-	-	-	-	-	-	-	-	-	-	-	-	-	-	-	-	-	-	-	-	-	-	-
		Comp			-	-	-	-	48	-	-	-	-	-	-	-	-	-	-	-	-	-	-	-	-	-	-	-	-	-	-	-	-	-	-
		DCPD			-	-	-	-	34	-	-	-	-	-	-	-	-	-	-	-	-	-	-	-	-	-	-	-	-	-	-	-	-	-	-
RAM 1500 SPORT REG CAB 2WD	2726 08	AB			-	-	-	-	5	5	5	5	5	5	5	5	5	5	-	5	5	-	-	-	-	-	-	-	-	-	-	-	-	-	-
		Coll			-	-	-	-	31	30	27	26	26	27	25	24	24	23	-	19	19	-	-	-	-	-	-	-	-	-	-	-	-	-	-
		Comp			-	-	-	-	30	29	29	27	27	27	25	25	25	24	-	√21	√22	-	-	-	-	-	-	-	-	-	-	-	-	-	-
		DCPD			-	-	-	-	24	22	20	21	21	19	18	18	17	17	-	15	15	-	-	-	-	-	-	-	-	-	-	-	-	-	-
RAM 1500 SPORT REG CAB 4WD	2736 08	AB			-	-	-	-	8	8	7	8	8	7	7	7	7	8	-	8	8	-	-	-	-	-	-	-	-	-	-	-	-	-	-
		Coll			-	-	-	-	35	34	32	33	33	31	31	29	30	29	-	25	24	-	-	-	-	-	-	-	-	-	-	-	-	-	-
		Comp			-	-	-	-	37	34	34	34	34	34	34	32	33	33	-	√31	√30	-	-	-	-	-	-	-	-	-	-	-	-	-	-
		DCPD			-	-	-	-	27	27	27	26	25	22	23	20	20	21	-	16	16	-	-	-	-	-	-	-	-	-	-	-	-	-	-
RAM 1500 ST CLUB CAB 2WD	2727 01	AB			-	-	-	-	-	-	-	-	-	-	-	-	-	-	-	-	-	-	-	-	5	5	5	5	5	5	5	5	-	-	-
		Coll			-	-	-	-	-	-	-	-	-	-	-	-	-	-	-	-	-	-	-	-	24	24	24	24	24	24	24	24	-	-	-
		Comp			-	-	-	-	-	-	-	-	-	-	-	-	-	-	-	-	-	-	-	-	16	16	16	16	16	16	16	16	-	-	-
		DCPD			-	-	-	-	-	-	-	-	-	-	-	-	-	-	-	-	-	-	-	-	11	11	11	11	11	11	11	11	-	-	-
RAM 1500 ST CLUB CAB 4WD	2737 01	AB			-	-	-	-	-	-	-	-	-	-	-	-	-	-	-	-	-	-	-	-	9	9	9	9	9	9	9	9	-	-	-
		Coll			-	-	-	-	-	-	-	-	-	-	-	-	-	-	-	-	-	-	-	-	16	16	16	16	16	16	16	16	-	-	-
		Comp			-	-	-	-	-	-	-	-	-	-	-	-	-	-	-	-	-	-	-	-	28	28	28	28	28	28	28	28	-	-	-
		DCPD			-	-	-	-	-	-	-	-	-	-	-	-	-	-	-	-	-	-	-	-	9	9	9	9	9	9	9	9	-	-	-
RAM 1500 ST CREW CAB 2WD	2841 03	AB			-	-	-	-	5	5	5	5	5	5	5	5	5	-	-	-	-	-	-	-	-	-	-	-	-	-	-	-	-	-	-
		Coll			-	-	-	-	34	32	33	33	32	31	31	31	31	-	-	-	-	-	-	-	-	-	-	-	-	-	-	-	-	-	-
		Comp			-	-	-	-	30	29	29	27	28	27	29	26	26	-	-	-	-	-	-	-	-	-	-	-	-	-	-	-	-	-	-
		DCPD			-	-	-	-	29	29	26	27	28	28	26	23	23	-	-	-	-	-	-	-	-	-	-	-	-	-	-	-	-	-	-

√ - Approved Theft Deterrent System

MANUFACTURER/MODEL	CODE		24	23	22	21	20	19	18	17	16	15	14	13	12	11	10	09	08	07	06	05	04	03	02	01	00	99	98	97	96	95	94	93	92
DODGE/RAM TRUCK/VAN																																			
RAM 1500 ST CREW CAB 2WD DIESEL	2881 00	AB			-	-	-	-	-	-	5	5	5	-	-	-	-	-	-	-	-	-	-	-	-	-	-	-	-	-	-	-	-	-	-
		Coll			-	-	-	-	-	-	27	26	26	-	-	-	-	-	-	-	-	-	-	-	-	-	-	-	-	-	-	-	-	-	-
		Comp			-	-	-	-	-	-	31	29	29	-	-	-	-	-	-	-	-	-	-	-	-	-	-	-	-	-	-	-	-	-	-
		DCPD			-	-	-	-	-	-	23	21	21	-	-	-	-	-	-	-	-	-	-	-	-	-	-	-	-	-	-	-	-	-	-
RAM 1500 ST CREW CAB 4WD	2842 03	AB			-	-	-	7	8	8	8	8	8	8	8	8	8	-	-	-	-	-	-	-	-	-	-	-	-	-	-	-	-	-	-
		Coll			-	-	-	47	47	44	44	41	41	36	34	31	30	-	-	-	-	-	-	-	-	-	-	-	-	-	-	-	-	-	-
		Comp			-	-	-	47	47	47	47	47	44	44	41	40	37	-	-	-	-	-	-	-	-	-	-	-	-	-	-	-	-	-	-
		DCPD			-	-	-	37	38	34	32	33	31	31	31	28	26	-	-	-	-	-	-	-	-	-	-	-	-	-	-	-	-	-	-
RAM 1500 ST CREW CAB 4WD DIESEL	2867 02	AB			-	-	-	7	8	7	7	8	8	-	-	-	-	-	-	-	-	-	-	-	-	-	-	-	-	-	-	-	-	-	-
		Coll			-	-	-	43	43	43	42	40	40	-	-	-	-	-	-	-	-	-	-	-	-	-	-	-	-	-	-	-	-	-	-
		Comp			-	-	-	51	51	51	51	50	50	-	-	-	-	-	-	-	-	-	-	-	-	-	-	-	-	-	-	-	-	-	-
		DCPD			-	-	-	40	40	39	36	36	36	-	-	-	-	-	-	-	-	-	-	-	-	-	-	-	-	-	-	-	-	-	-
RAM 1500 ST QUAD CAB 2WD	2779 01	AB			-	-	-	-	5	5	5	5	5	5	5	5	5	5	5	5	5	5	5	5	5	5	5	5	5	-	-	-	-	-	-
		Coll			-	-	-	-	30	29	30	29	29	30	29	24	24	24	22	21	19	17	15	14	14	14	14	14	14	-	-	-	-	-	-
		Comp			-	-	-	-	27	26	25	25	25	25	25	24	23	22	21	√20	√20	√20	√20	21	19	19	19	19	19	-	-	-	-	-	-
		DCPD			-	-	-	-	27	26	27	26	25	24	26	20	20	19	18	19	16	15	14	13	13	13	13	13	13	-	-	-	-	-	-
RAM 1500 ST QUAD CAB 2WD DIESEL	2877 00	AB			-	-	-	-	5	5	5	5	5	-	-	-	-	-	-	-	-	-	-	-	-	-	-	-	-	-	-	-	-	-	-
		Coll			-	-	-	-	31	26	26	28	23	-	-	-	-	-	-	-	-	-	-	-	-	-	-	-	-	-	-	-	-	-	-
		Comp			-	-	-	-	29	27	27	26	25	-	-	-	-	-	-	-	-	-	-	-	-	-	-	-	-	-	-	-	-	-	-
		DCPD			-	-	-	-	24	20	19	19	20	-	-	-	-	-	-	-	-	-	-	-	-	-	-	-	-	-	-	-	-	-	-
RAM 1500 ST QUAD CAB 4WD	2774 01	AB			-	-	-	7	7	7	7	8	7	8	7	7	7	7	7	7	8	7	7	7	7	7	7	7	7	-	-	-	-	-	-
		Coll			-	-	-	44	44	44	41	38	37	33	31	29	28	27	25	23	21	17	16	16	15	15	15	15	15	-	-	-	-	-	-
		Comp			-	-	-	42	42	42	42	42	37	36	34	34	32	31	31	√30	√27	√27	√28	27	27	27	27	27	27	-	-	-	-	-	-
		DCPD			-	-	-	36	35	35	33	32	30	30	28	25	20	21	17	16	17	17	17	10	9	9	9	9	9	-	-	-	-	-	-
RAM 1500 ST QUAD CAB 4WD DIESEL	2869 00	AB			-	-	-	8	8	8	7	8	8	-	-	-	-	-	-	-	-	-	-	-	-	-	-	-	-	-	-	-	-	-	-
		Coll			-	-	-	42	41	40	38	38	36	-	-	-	-	-	-	-	-	-	-	-	-	-	-	-	-	-	-	-	-	-	-
		Comp			-	-	-	49	48	46	44	44	43	-	-	-	-	-	-	-	-	-	-	-	-	-	-	-	-	-	-	-	-	-	-
		DCPD			-	-	-	34	34	33	33	33	32	-	-	-	-	-	-	-	-	-	-	-	-	-	-	-	-	-	-	-	-	-	-
RAM 1500 ST REG CAB 2WD	2726 01	AB			-	-	-	5	5	5	5	5	5	5	5	5	5	5	5	5	5	5	5	5	5	5	5	5	5	5	5	5	5	-	-
		Coll			-	-	-	31	31	30	27	26	26	27	25	24	24	23	20	19	19	16	14	12	11	11	11	11	11	11	11	11	11	-	-
		Comp			-	-	-	31	30	29	29	27	27	27	25	25	25	24	20	√21	√22	√19	√19	20	20	20	20	20	20	20	20	20	20	-	-
		DCPD			-	-	-	25	24	22	20	21	21	19	18	18	17	17	15	15	15	12	12	10	10	10	10	10	10	10	10	10	10	-	-
RAM 1500 ST REG CAB 2WD DIESEL	2871 00	AB			-	-	-	-	-	-	5	-	5	-	-	-	-	-	-	-	-	-	-	-	-	-	-	-	-	-	-	-	-	-	-
		Coll			-	-	-	-	-	-	26	-	26	-	-	-	-	-	-	-	-	-	-	-	-	-	-	-	-	-	-	-	-	-	-
		Comp			-	-	-	-	-	-	29	-	28	-	-	-	-	-	-	-	-	-	-	-	-	-	-	-	-	-	-	-	-	-	-
		DCPD			-	-	-	-	-	-	20	-	20	-	-	-	-	-	-	-	-	-	-	-	-	-	-	-	-	-	-	-	-	-	-
RAM 1500 ST REG CAB 4WD	2736 01	AB			-	-	8	7	8	8	7	8	8	7	7	7	7	8	8	8	8	8	7	7	7	7	7	7	7	7	7	7	7	-	-
		Coll			-	-	36	36	35	34	32	33	33	31	31	29	30	29	29	25	24	22	19	17	14	14	14	14	14	14	14	14	14	-	-
		Comp			-	-	37	37	37	34	34	34	34	34	34	32	33	33	32	√31	√30	√30	√30	30	29	29	29	29	29	29	29	29	29	-	-
		DCPD			-	-	27	27	27	27	27	26	25	22	23	20	20	21	19	16	16	15	13	12	11	11	11	11	11	11	11	11	11	-	-
RAM 1500 ST REG CAB 4WD DIESEL	2872 00	AB			-	-	-	-	7	-	7	7	7	-	-	-	-	-	-	-	-	-	-	-	-	-	-	-	-	-	-	-	-	-	-
		Coll			-	-	-	-	35	-	36	37	30	-	-	-	-	-	-	-	-	-	-	-	-	-	-	-	-	-	-	-	-	-	-
		Comp			-	-	-	-	41	-	42	43	37	-	-	-	-	-	-	-	-	-	-	-	-	-	-	-	-	-	-	-	-	-	-
		DCPD			-	-	-	-	31	-	31	32	29	-	-	-	-	-	-	-	-	-	-	-	-	-	-	-	-	-	-	-	-	-	-

√ - Approved Theft Deterrent System

MANUFACTURER/MODEL	CODE		24	23	22	21	20	19	18	17	16	15	14	13	12	11	10	09	08	07	06	05	04	03	02	01	00	99	98	97	96	95	94	93	92
DODGE/RAM TRUCK/VAN																																			
RAM 1500 SXT MEGA CAB 2WD	2804 02	AB			-	-	-	-	-	-	-	-	-	-	-	-	-	-	6	-	-	-	-	-	-	-	-	-	-	-	-	-	-	-	-
		Coll			-	-	-	-	-	-	-	-	-	-	-	-	-	-	28	-	-	-	-	-	-	-	-	-	-	-	-	-	-	-	-
		Comp			-	-	-	-	-	-	-	-	-	-	-	-	-	-	20	-	-	-	-	-	-	-	-	-	-	-	-	-	-	-	-
		DCPD			-	-	-	-	-	-	-	-	-	-	-	-	-	-	21	-	-	-	-	-	-	-	-	-	-	-	-	-	-	-	-
RAM 1500 SXT MEGA CAB 4WD	2805 02	AB			-	-	-	-	-	-	-	-	-	-	-	-	-	-	8	-	-	-	-	-	-	-	-	-	-	-	-	-	-	-	-
		Coll			-	-	-	-	-	-	-	-	-	-	-	-	-	-	29	-	-	-	-	-	-	-	-	-	-	-	-	-	-	-	-
		Comp			-	-	-	-	-	-	-	-	-	-	-	-	-	-	31	-	-	-	-	-	-	-	-	-	-	-	-	-	-	-	-
		DCPD			-	-	-	-	-	-	-	-	-	-	-	-	-	-	19	-	-	-	-	-	-	-	-	-	-	-	-	-	-	-	-
RAM 1500 SXT QUAD CAB 2WD	2779 07	AB			-	-	-	-	-	-	-	-	-	-	-	-	-	-	5	-	-	-	-	-	-	-	-	-	-	-	-	-	-	-	-
		Coll			-	-	-	-	-	-	-	-	-	-	-	-	-	-	22	-	-	-	-	-	-	-	-	-	-	-	-	-	-	-	-
		Comp			-	-	-	-	-	-	-	-	-	-	-	-	-	-	21	-	-	-	-	-	-	-	-	-	-	-	-	-	-	-	-
		DCPD			-	-	-	-	-	-	-	-	-	-	-	-	-	-	18	-	-	-	-	-	-	-	-	-	-	-	-	-	-	-	-
RAM 1500 SXT QUAD CAB 4WD	2774 08	AB			-	-	-	-	-	-	-	-	-	-	-	-	-	-	7	-	-	-	-	-	-	-	-	-	-	-	-	-	-	-	-
		Coll			-	-	-	-	-	-	-	-	-	-	-	-	-	-	25	-	-	-	-	-	-	-	-	-	-	-	-	-	-	-	-
		Comp			-	-	-	-	-	-	-	-	-	-	-	-	-	-	31	-	-	-	-	-	-	-	-	-	-	-	-	-	-	-	-
		DCPD			-	-	-	-	-	-	-	-	-	-	-	-	-	-	17	-	-	-	-	-	-	-	-	-	-	-	-	-	-	-	-
RAM 1500 SXT REG CAB 2WD	2726 09	AB			-	-	-	-	-	-	-	-	-	-	-	-	-	-	5	-	-	-	-	-	-	-	-	-	-	-	-	-	-	-	-
		Coll			-	-	-	-	-	-	-	-	-	-	-	-	-	-	20	-	-	-	-	-	-	-	-	-	-	-	-	-	-	-	-
		Comp			-	-	-	-	-	-	-	-	-	-	-	-	-	-	20	-	-	-	-	-	-	-	-	-	-	-	-	-	-	-	-
		DCPD			-	-	-	-	-	-	-	-	-	-	-	-	-	-	15	-	-	-	-	-	-	-	-	-	-	-	-	-	-	-	-
RAM 1500 SXT REG CAB 4WD	2736 10	AB			-	-	-	-	-	-	-	-	-	-	-	-	-	-	8	-	-	-	-	-	-	-	-	-	-	-	-	-	-	-	-
		Coll			-	-	-	-	-	-	-	-	-	-	-	-	-	-	29	-	-	-	-	-	-	-	-	-	-	-	-	-	-	-	-
		Comp			-	-	-	-	-	-	-	-	-	-	-	-	-	-	32	-	-	-	-	-	-	-	-	-	-	-	-	-	-	-	-
		DCPD			-	-	-	-	-	-	-	-	-	-	-	-	-	-	19	-	-	-	-	-	-	-	-	-	-	-	-	-	-	-	-
RAM 1500 TRADESMAN CREW CAB 2WD	2841 07	AB			-	7	6	6	-	-	-	-	-	-	-	-	-	-	-	-	-	-	-	-	-	-	-	-	-	-	-	-	-	-	-
		Coll			-	34	34	34	-	-	-	-	-	-	-	-	-	-	-	-	-	-	-	-	-	-	-	-	-	-	-	-	-	-	-
		Comp			-	33	31	31	-	-	-	-	-	-	-	-	-	-	-	-	-	-	-	-	-	-	-	-	-	-	-	-	-	-	-
		DCPD			-	31	31	32	-	-	-	-	-	-	-	-	-	-	-	-	-	-	-	-	-	-	-	-	-	-	-	-	-	-	-
RAM 1500 TRADESMAN CREW CAB 4WD	2842 08	AB			-	8	7	7	-	-	-	-	-	-	-	-	-	-	-	-	-	-	-	-	-	-	-	-	-	-	-	-	-	-	-
		Coll			-	47	47	47	-	-	-	-	-	-	-	-	-	-	-	-	-	-	-	-	-	-	-	-	-	-	-	-	-	-	-
		Comp			-	46	47	47	-	-	-	-	-	-	-	-	-	-	-	-	-	-	-	-	-	-	-	-	-	-	-	-	-	-	-
		DCPD			-	37	37	37	-	-	-	-	-	-	-	-	-	-	-	-	-	-	-	-	-	-	-	-	-	-	-	-	-	-	-
RAM 1500 TRADESMAN QUAD CAB 2WD	2779 11	AB			-	7	6	6	-	-	-	-	-	-	-	-	-	-	-	-	-	-	-	-	-	-	-	-	-	-	-	-	-	-	-
		Coll			-	30	30	30	-	-	-	-	-	-	-	-	-	-	-	-	-	-	-	-	-	-	-	-	-	-	-	-	-	-	-
		Comp			-	29	29	29	-	-	-	-	-	-	-	-	-	-	-	-	-	-	-	-	-	-	-	-	-	-	-	-	-	-	-
		DCPD			-	30	30	30	-	-	-	-	-	-	-	-	-	-	-	-	-	-	-	-	-	-	-	-	-	-	-	-	-	-	-
RAM 1500 TRADESMAN QUAD CAB 4WD	2774 11	AB			-	8	7	7	-	-	-	-	-	-	-	-	-	-	-	-	-	-	-	-	-	-	-	-	-	-	-	-	-	-	-
		Coll			-	44	44	44	-	-	-	-	-	-	-	-	-	-	-	-	-	-	-	-	-	-	-	-	-	-	-	-	-	-	-
		Comp			-	45	45	42	-	-	-	-	-	-	-	-	-	-	-	-	-	-	-	-	-	-	-	-	-	-	-	-	-	-	-
		DCPD			-	36	36	36	-	-	-	-	-	-	-	-	-	-	-	-	-	-	-	-	-	-	-	-	-	-	-	-	-	-	-
RAM 1500 TRADESMAN REG CAB 2WD	2726 12	AB			-	-	5	-	-	-	-	-	-	5	5	-	-	-	-	-	-	-	-	-	-	-	-	-	-	-	-	-	-	-	-
		Coll			-	-	31	-	-	-	-	-	-	27	25	-	-	-	-	-	-	-	-	-	-	-	-	-	-	-	-	-	-	-	-
		Comp			-	-	31	-	-	-	-	-	-	27	25	-	-	-	-	-	-	-	-	-	-	-	-	-	-	-	-	-	-	-	-
		DCPD			-	-	24	-	-	-	-	-	-	19	18	-	-	-	-	-	-	-	-	-	-	-	-	-	-	-	-	-	-	-	-

√ - Approved Theft Deterrent System

MANUFACTURER/MODEL	CODE		24	23	22	21	20	19	18	17	16	15	14	13	12	11	10	09	08	07	06	05	04	03	02	01	00	99	98	97	96	95	94	93	92
DODGE/RAM TRUCK/VAN																																			
RAM 1500 TRADESMAN REG CAB 4WD	2736 12	AB			-	8	8	-	-	-	-	-	-	7	7	-	-	-	-	-	-	-	-	-	-	-	-	-	-	-	-	-	-	-	-
		Coll			-	36	36	-	-	-	-	-	-	31	31	-	-	-	-	-	-	-	-	-	-	-	-	-	-	-	-	-	-	-	-
		Comp			-	37	37	-	-	-	-	-	-	34	34	-	-	-	-	-	-	-	-	-	-	-	-	-	-	-	-	-	-	-	-
		DCPD			-	27	27	-	-	-	-	-	-	22	23	-	-	-	-	-	-	-	-	-	-	-	-	-	-	-	-	-	-	-	-
RAM 1500 TRX QUAD CAB 2WD	2779 08	AB			-	-	-	-	-	-	-	-	-	-	-	-	5	-	-	-	-	-	-	-	-	-	-	-	-	-	-	-	-	-	-
		Coll			-	-	-	-	-	-	-	-	-	-	-	-	24	-	-	-	-	-	-	-	-	-	-	-	-	-	-	-	-	-	-
		Comp			-	-	-	-	-	-	-	-	-	-	-	-	23	-	-	-	-	-	-	-	-	-	-	-	-	-	-	-	-	-	-
		DCPD			-	-	-	-	-	-	-	-	-	-	-	-	20	-	-	-	-	-	-	-	-	-	-	-	-	-	-	-	-	-	-
RAM 1500 TRX QUAD CAB 4WD	2774 07	AB			-	-	-	-	-	-	-	-	-	-	-	-	7	-	-	7	8	-	-	-	-	-	-	-	-	-	-	-	-	-	-
		Coll			-	-	-	-	-	-	-	-	-	-	-	-	28	-	-	23	21	-	-	-	-	-	-	-	-	-	-	-	-	-	-
		Comp			-	-	-	-	-	-	-	-	-	-	-	-	32	-	-	√30	√27	-	-	-	-	-	-	-	-	-	-	-	-	-	-
		DCPD			-	-	-	-	-	-	-	-	-	-	-	-	20	-	-	16	17	-	-	-	-	-	-	-	-	-	-	-	-	-	-
RAM 1500 TRX REG CAB 2WD	2726 10	AB			-	-	-	-	-	-	-	-	-	-	-	-	5	-	-	-	-	-	-	-	-	-	-	-	-	-	-	-	-	-	-
		Coll			-	-	-	-	-	-	-	-	-	-	-	-	24	-	-	-	-	-	-	-	-	-	-	-	-	-	-	-	-	-	-
		Comp			-	-	-	-	-	-	-	-	-	-	-	-	25	-	-	-	-	-	-	-	-	-	-	-	-	-	-	-	-	-	-
		DCPD			-	-	-	-	-	-	-	-	-	-	-	-	17	-	-	-	-	-	-	-	-	-	-	-	-	-	-	-	-	-	-
RAM 1500 TRX REG CAB 4WD	2736 09	AB			-	-	-	-	-	-	-	-	-	-	-	-	7	-	-	8	8	-	-	-	-	-	-	-	-	-	-	-	-	-	-
		Coll			-	-	-	-	-	-	-	-	-	-	-	-	30	-	-	25	24	-	-	-	-	-	-	-	-	-	-	-	-	-	-
		Comp			-	-	-	-	-	-	-	-	-	-	-	-	33	-	-	√31	√30	-	-	-	-	-	-	-	-	-	-	-	-	-	-
		DCPD			-	-	-	-	-	-	-	-	-	-	-	-	20	-	-	16	16	-	-	-	-	-	-	-	-	-	-	-	-	-	-
RAM 1500 WS REG CAB 2WD	2726 07	AB			-	-	-	-	-	-	-	-	-	-	-	-	-	-	-	-	-	-	-	5	5	5	5	5	5	5	5	5	5	-	-
		Coll			-	-	-	-	-	-	-	-	-	-	-	-	-	-	-	-	-	-	-	12	11	11	11	11	11	11	11	11	11	-	-
		Comp			-	-	-	-	-	-	-	-	-	-	-	-	-	-	-	-	-	-	-	20	20	20	20	20	20	20	20	20	20	-	-
		DCPD			-	-	-	-	-	-	-	-	-	-	-	-	-	-	-	-	-	-	-	10	10	10	10	10	10	10	10	10	10	-	-
RAM 2500 BIG HORN CREW CAB 2WD	2843 07	AB			-	5	5	5	-	-	-	-	-	-	-	-	-	-	-	-	-	-	-	-	-	-	-	-	-	-	-	-	-	-	-
		Coll			-	34	34	34	-	-	-	-	-	-	-	-	-	-	-	-	-	-	-	-	-	-	-	-	-	-	-	-	-	-	-
		Comp			-	38	38	38	-	-	-	-	-	-	-	-	-	-	-	-	-	-	-	-	-	-	-	-	-	-	-	-	-	-	-
		DCPD			-	20	20	20	-	-	-	-	-	-	-	-	-	-	-	-	-	-	-	-	-	-	-	-	-	-	-	-	-	-	-
RAM 2500 BIG HORN CREW CAB 2WD DIESEL	2844 07	AB			-	5	5	5	-	-	-	-	-	-	-	-	-	-	-	-	-	-	-	-	-	-	-	-	-	-	-	-	-	-	-
		Coll			-	38	37	37	-	-	-	-	-	-	-	-	-	-	-	-	-	-	-	-	-	-	-	-	-	-	-	-	-	-	-
		Comp			-	37	37	37	-	-	-	-	-	-	-	-	-	-	-	-	-	-	-	-	-	-	-	-	-	-	-	-	-	-	-
		DCPD			-	28	29	29	-	-	-	-	-	-	-	-	-	-	-	-	-	-	-	-	-	-	-	-	-	-	-	-	-	-	-
RAM 2500 BIG HORN CREW CAB 4WD	2845 07	AB			-	5	5	4	-	-	-	-	-	-	-	-	-	-	-	-	-	-	-	-	-	-	-	-	-	-	-	-	-	-	-
		Coll			-	39	37	37	-	-	-	-	-	-	-	-	-	-	-	-	-	-	-	-	-	-	-	-	-	-	-	-	-	-	-
		Comp			-	44	44	44	-	-	-	-	-	-	-	-	-	-	-	-	-	-	-	-	-	-	-	-	-	-	-	-	-	-	-
		DCPD			-	23	23	23	-	-	-	-	-	-	-	-	-	-	-	-	-	-	-	-	-	-	-	-	-	-	-	-	-	-	-
RAM 2500 BIG HORN CREW CAB 4WD DIESEL	2846 07	AB			-	5	5	4	-	-	-	-	-	-	-	-	-	-	-	-	-	-	-	-	-	-	-	-	-	-	-	-	-	-	-
		Coll			-	39	39	39	-	-	-	-	-	-	-	-	-	-	-	-	-	-	-	-	-	-	-	-	-	-	-	-	-	-	-
		Comp			-	41	41	41	-	-	-	-	-	-	-	-	-	-	-	-	-	-	-	-	-	-	-	-	-	-	-	-	-	-	-
		DCPD			-	29	28	28	-	-	-	-	-	-	-	-	-	-	-	-	-	-	-	-	-	-	-	-	-	-	-	-	-	-	-
RAM 2500 BIG HORN MEGA CAB 4WD	2801 04	AB			-	6	5	4	-	-	-	-	-	-	-	-	-	-	-	-	-	-	-	-	-	-	-	-	-	-	-	-	-	-	-
		Coll			-	34	34	34	-	-	-	-	-	-	-	-	-	-	-	-	-	-	-	-	-	-	-	-	-	-	-	-	-	-	-
		Comp			-	43	43	43	-	-	-	-	-	-	-	-	-	-	-	-	-	-	-	-	-	-	-	-	-	-	-	-	-	-	-
		DCPD			-	27	27	27	-	-	-	-	-	-	-	-	-	-	-	-	-	-	-	-	-	-	-	-	-	-	-	-	-	-	-

√ - Approved Theft Deterrent System

MANUFACTURER/MODEL	CODE		24	23	22	21	20	19	18	17	16	15	14	13	12	11	10	09	08	07	06	05	04	03	02	01	00	99	98	97	96	95	94	93	92
DODGE/RAM TRUCK/VAN																																			
RAM 2500 BIG HORN MEGA CAB 4WD DIESEL	2803 04	AB			-	5	5	4	-	-	-	-	-	-	-	-	-	-	-	-	-	-	-	-	-	-	-	-	-	-	-	-	-	-	-
		Coll			-	40	40	40	-	-	-	-	-	-	-	-	-	-	-	-	-	-	-	-	-	-	-	-	-	-	-	-	-	-	-
		Comp			-	41	41	41	-	-	-	-	-	-	-	-	-	-	-	-	-	-	-	-	-	-	-	-	-	-	-	-	-	-	-
		DCPD			-	30	30	30	-	-	-	-	-	-	-	-	-	-	-	-	-	-	-	-	-	-	-	-	-	-	-	-	-	-	-
RAM 2500 BIG HORN REG CAB 2WD	2728 09	AB			-	5	5	5	-	-	-	-	-	-	-	-	-	-	-	-	-	-	-	-	-	-	-	-	-	-	-	-	-	-	-
		Coll			-	28	28	28	-	-	-	-	-	-	-	-	-	-	-	-	-	-	-	-	-	-	-	-	-	-	-	-	-	-	-
		Comp			-	40	40	40	-	-	-	-	-	-	-	-	-	-	-	-	-	-	-	-	-	-	-	-	-	-	-	-	-	-	-
		DCPD			-	13	13	12	-	-	-	-	-	-	-	-	-	-	-	-	-	-	-	-	-	-	-	-	-	-	-	-	-	-	-
RAM 2500 BIG HORN REG CAB 2WD DIESEL	2730 09	AB			-	5	5	5	-	-	-	-	-	-	-	-	-	-	-	-	-	-	-	-	-	-	-	-	-	-	-	-	-	-	-
		Coll			-	28	28	28	-	-	-	-	-	-	-	-	-	-	-	-	-	-	-	-	-	-	-	-	-	-	-	-	-	-	-
		Comp			-	41	40	40	-	-	-	-	-	-	-	-	-	-	-	-	-	-	-	-	-	-	-	-	-	-	-	-	-	-	-
		DCPD			-	14	14	14	-	-	-	-	-	-	-	-	-	-	-	-	-	-	-	-	-	-	-	-	-	-	-	-	-	-	-
RAM 2500 BIG HORN REG CAB 4WD	2738 10	AB			-	5	5	4	-	-	-	-	-	-	-	-	-	-	-	-	-	-	-	-	-	-	-	-	-	-	-	-	-	-	-
		Coll			-	36	36	36	-	-	-	-	-	-	-	-	-	-	-	-	-	-	-	-	-	-	-	-	-	-	-	-	-	-	-
		Comp			-	57	57	57	-	-	-	-	-	-	-	-	-	-	-	-	-	-	-	-	-	-	-	-	-	-	-	-	-	-	-
		DCPD			-	22	22	22	-	-	-	-	-	-	-	-	-	-	-	-	-	-	-	-	-	-	-	-	-	-	-	-	-	-	-
RAM 2500 BIG HORN REG CAB 4WD DIESEL	2740 10	AB			-	5	5	4	-	-	-	-	-	-	-	-	-	-	-	-	-	-	-	-	-	-	-	-	-	-	-	-	-	-	-
		Coll			-	42	42	42	-	-	-	-	-	-	-	-	-	-	-	-	-	-	-	-	-	-	-	-	-	-	-	-	-	-	-
		Comp			-	47	47	47	-	-	-	-	-	-	-	-	-	-	-	-	-	-	-	-	-	-	-	-	-	-	-	-	-	-	-
		DCPD			-	30	30	30	-	-	-	-	-	-	-	-	-	-	-	-	-	-	-	-	-	-	-	-	-	-	-	-	-	-	-
RAM 2500 CLUB CAB 2WD	2729 00	AB			-	-	-	-	-	-	-	-	-	-	-	-	-	-	-	-	-	-	-	-	4	4	4	4	4	4	4	4	-	-	-
		Coll			-	-	-	-	-	-	-	-	-	-	-	-	-	-	-	-	-	-	-	-	23	23	23	23	23	23	23	23	-	-	-
		Comp			-	-	-	-	-	-	-	-	-	-	-	-	-	-	-	-	-	-	-	-	34	34	34	34	34	34	34	34	-	-	-
		DCPD			-	-	-	-	-	-	-	-	-	-	-	-	-	-	-	-	-	-	-	-	19	19	19	19	19	19	19	19	-	-	-
RAM 2500 CLUB CAB 2WD DIESEL	2731 00	AB			-	-	-	-	-	-	-	-	-	-	-	-	-	-	-	-	-	-	-	-	4	4	4	4	4	4	4	4	-	-	-
		Coll			-	-	-	-	-	-	-	-	-	-	-	-	-	-	-	-	-	-	-	-	23	23	23	23	23	23	23	23	-	-	-
		Comp			-	-	-	-	-	-	-	-	-	-	-	-	-	-	-	-	-	-	-	-	34	34	34	34	34	34	34	34	-	-	-
		DCPD			-	-	-	-	-	-	-	-	-	-	-	-	-	-	-	-	-	-	-	-	19	19	19	19	19	19	19	19	-	-	-
RAM 2500 CLUB CAB 4WD	2739 00	AB			-	-	-	-	-	-	-	-	-	-	-	-	-	-	-	-	-	-	-	-	-	-	-	-	-	-	-	4	-	-	-
		Coll			-	-	-	-	-	-	-	-	-	-	-	-	-	-	-	-	-	-	-	-	-	-	-	-	-	-	-	29	-	-	-
		Comp			-	-	-	-	-	-	-	-	-	-	-	-	-	-	-	-	-	-	-	-	-	-	-	-	-	-	-	55	-	-	-
		DCPD			-	-	-	-	-	-	-	-	-	-	-	-	-	-	-	-	-	-	-	-	-	-	-	-	-	-	-	21	-	-	-
RAM 2500 CLUB CAB 4WD DIESEL	2741 00	AB			-	-	-	-	-	-	-	-	-	-	-	-	-	-	-	-	-	-	-	-	6	6	6	6	6	6	6	6	-	-	-
		Coll			-	-	-	-	-	-	-	-	-	-	-	-	-	-	-	-	-	-	-	-	33	33	33	33	33	33	33	33	-	-	-
		Comp			-	-	-	-	-	-	-	-	-	-	-	-	-	-	-	-	-	-	-	-	61	61	61	61	61	61	61	61	-	-	-
		DCPD			-	-	-	-	-	-	-	-	-	-	-	-	-	-	-	-	-	-	-	-	21	21	21	21	21	21	21	21	-	-	-
RAM 2500 LARAMIE CREW CAB 2WD	2843 02	AB			-	5	5	5	5	4	4	4	4	4	4	4	4	-	-	-	-	-	-	-	-	-	-	-	-	-	-	-	-	-	-
		Coll			-	34	34	34	30	30	30	28	28	26	26	26	26	-	-	-	-	-	-	-	-	-	-	-	-	-	-	-	-	-	-
		Comp			-	38	38	38	37	37	37	37	37	37	37	35	34	-	-	-	-	-	-	-	-	-	-	-	-	-	-	-	-	-	-
		DCPD			-	20	20	20	17	17	16	14	14	14	14	14	13	-	-	-	-	-	-	-	-	-	-	-	-	-	-	-	-	-	-
RAM 2500 LARAMIE CREW CAB 2WD DIESEL	2844 02	AB			-	5	5	5	5	4	3	3	3	3	3	3	3	-	-	-	-	-	-	-	-	-	-	-	-	-	-	-	-	-	-
		Coll			-	38	37	37	40	40	40	40	40	33	33	31	31	-	-	-	-	-	-	-	-	-	-	-	-	-	-	-	-	-	-
		Comp			-	37	37	37	35	35	35	35	34	33	33	32	32	-	-	-	-	-	-	-	-	-	-	-	-	-	-	-	-	-	-
		DCPD			-	28	29	29	30	30	30	30	30	21	19	15	15	-	-	-	-	-	-	-	-	-	-	-	-	-	-	-	-	-	-

√ - Approved Theft Deterrent System

MANUFACTURER/MODEL	CODE		24	23	22	21	20	19	18	17	16	15	14	13	12	11	10	09	08	07	06	05	04	03	02	01	00	99	98	97	96	95	94	93	92
DODGE/RAM TRUCK/VAN																																			
RAM 2500 LARAMIE CREW CAB 4WD	2845 02	AB			-	5	5	4	4	4	4	4	4	4	4	4	4	-	-	-	-	-	-	-	-	-	-	-	-	-	-	-	-	-	-
		Coll			-	39	37	37	38	37	38	38	39	36	36	34	34	-	-	-	-	-	-	-	-	-	-	-	-	-	-	-	-	-	-
		Comp			-	44	44	44	43	43	43	43	43	41	41	40	40	-	-	-	-	-	-	-	-	-	-	-	-	-	-	-	-	-	-
		DCPD			-	23	23	23	23	24	23	23	20	18	18	19	18	-	-	-	-	-	-	-	-	-	-	-	-	-	-	-	-	-	-
RAM 2500 LARAMIE CREW CAB 4WD DIESEL	2846 02	AB			-	5	5	4	4	4	4	4	4	4	4	4	4	-	-	-	-	-	-	-	-	-	-	-	-	-	-	-	-	-	-
		Coll			-	39	39	39	41	41	40	41	41	39	40	37	35	-	-	-	-	-	-	-	-	-	-	-	-	-	-	-	-	-	-
		Comp			-	41	41	41	40	40	40	40	40	38	38	38	38	-	-	-	-	-	-	-	-	-	-	-	-	-	-	-	-	-	-
		DCPD			-	29	28	28	32	32	31	31	31	30	31	29	29	-	-	-	-	-	-	-	-	-	-	-	-	-	-	-	-	-	-
RAM 2500 LARAMIE MEGA CAB 2WD	2800 01	AB			-	-	-	-	5	5	5	5	5	5	5	5	5	5	5	5	5	-	-	-	-	-	-	-	-	-	-	-	-	-	-
		Coll			-	-	-	-	33	33	33	33	33	33	33	32	32	27	27	23	23	-	-	-	-	-	-	-	-	-	-	-	-	-	-
		Comp			-	-	-	-	32	32	32	32	31	30	29	29	29	29	29	√28	√28	-	-	-	-	-	-	-	-	-	-	-	-	-	-
		DCPD			-	-	-	-	26	26	26	26	26	26	26	26	20	17	17	12	12	-	-	-	-	-	-	-	-	-	-	-	-	-	-
RAM 2500 LARAMIE MEGA CAB 2WD DIESEL	2802 01	AB			-	-	-	-	5	5	5	5	5	5	5	5	5	5	5	4	4	-	-	-	-	-	-	-	-	-	-	-	-	-	-
		Coll			-	-	-	-	31	31	30	30	30	30	30	30	30	30	30	28	26	-	-	-	-	-	-	-	-	-	-	-	-	-	-
		Comp			-	-	-	-	32	32	32	32	32	32	32	33	31	30	31	√31	√31	-	-	-	-	-	-	-	-	-	-	-	-	-	-
		DCPD			-	-	-	-	29	28	25	25	24	23	21	19	18	18	16	16	13	-	-	-	-	-	-	-	-	-	-	-	-	-	-
RAM 2500 LARAMIE MEGA CAB 4WD	2801 01	AB			-	6	5	4	5	5	5	5	5	5	5	5	5	5	5	5	5	-	-	-	-	-	-	-	-	-	-	-	-	-	-
		Coll			-	34	34	34	33	33	33	33	33	30	30	30	30	29	26	26	21	-	-	-	-	-	-	-	-	-	-	-	-	-	-
		Comp			-	43	43	43	40	41	40	39	39	38	38	38	36	35	35	√34	√33	-	-	-	-	-	-	-	-	-	-	-	-	-	-
		DCPD			-	27	27	27	30	30	29	29	29	28	25	23	21	20	18	16	14	-	-	-	-	-	-	-	-	-	-	-	-	-	-
RAM 2500 LARAMIE MEGA CAB 4WD DIESEL	2803 01	AB			-	5	5	4	4	4	4	4	4	4	4	4	4	4	4	4	4	-	-	-	-	-	-	-	-	-	-	-	-	-	-
		Coll			-	40	40	40	41	41	41	40	40	41	39	38	35	35	34	31	29	-	-	-	-	-	-	-	-	-	-	-	-	-	-
		Comp			-	41	41	41	40	40	40	40	38	38	38	37	37	37	35	√34	√33	-	-	-	-	-	-	-	-	-	-	-	-	-	-
		DCPD			-	30	30	30	31	31	31	31	31	29	29	25	24	24	23	21	19	-	-	-	-	-	-	-	-	-	-	-	-	-	-
RAM 2500 LARAMIE QUAD CAB 2WD	2780 04	AB			-	-	-	-	-	-	-	-	-	-	-	-	-	4	4	3	4	4	4	4	-	-	-	-	-	-	-	-	-	-	-
		Coll			-	-	-	-	-	-	-	-	-	-	-	-	-	26	26	20	18	15	16	13	-	-	-	-	-	-	-	-	-	-	-
		Comp			-	-	-	-	-	-	-	-	-	-	-	-	-	37	37	√36	√32	√32	√30	41	-	-	-	-	-	-	-	-	-	-	-
		DCPD			-	-	-	-	-	-	-	-	-	-	-	-	-	14	14	12	10	10	11	9	-	-	-	-	-	-	-	-	-	-	-
RAM 2500 LARAMIE QUAD CAB 2WD DIESEL	2781 04	AB			-	-	-	-	-	-	-	-	-	-	-	-	-	4	4	3	4	3	4	4	-	-	-	-	-	-	-	-	-	-	-
		Coll			-	-	-	-	-	-	-	-	-	-	-	-	-	30	30	26	25	21	20	18	-	-	-	-	-	-	-	-	-	-	-
		Comp			-	-	-	-	-	-	-	-	-	-	-	-	-	35	35	√34	√34	√33	√30	37	-	-	-	-	-	-	-	-	-	-	-
		DCPD			-	-	-	-	-	-	-	-	-	-	-	-	-	17	17	17	14	12	12	12	-	-	-	-	-	-	-	-	-	-	-
RAM 2500 LARAMIE QUAD CAB 4WD	2775 04	AB			-	-	-	-	-	-	-	-	-	-	-	-	-	4	4	4	4	4	3	4	-	-	-	-	-	-	-	-	-	-	-
		Coll			-	-	-	-	-	-	-	-	-	-	-	-	-	30	26	24	24	24	18	16	-	-	-	-	-	-	-	-	-	-	-
		Comp			-	-	-	-	-	-	-	-	-	-	-	-	-	45	41	√41	√41	√39	√33	44	-	-	-	-	-	-	-	-	-	-	-
		DCPD			-	-	-	-	-	-	-	-	-	-	-	-	-	13	14	14	14	13	11	11	-	-	-	-	-	-	-	-	-	-	-
RAM 2500 LARAMIE QUAD CAB 4WD DIESEL	2776 04	AB			-	-	-	-	-	-	-	-	-	-	-	-	-	4	4	4	4	3	4	3	-	-	4	-	-	-	-	-	-	-	-
		Coll			-	-	-	-	-	-	-	-	-	-	-	-	-	31	31	26	23	22	20	17	-	-	16	-	-	-	-	-	-	-	-
		Comp			-	-	-	-	-	-	-	-	-	-	-	-	-	44	44	√44	√42	√40	√34	48	-	-	55	-	-	-	-	-	-	-	-
		DCPD			-	-	-	-	-	-	-	-	-	-	-	-	-	14	14	12	12	12	11	11	-	-	9	-	-	-	-	-	-	-	-
RAM 2500 LARAMIE REG CAB 2WD	2728 03	AB			-	-	-	-	-	-	-	-	-	-	-	-	-	-	-	-	4	4	4	4	-	-	-	-	-	-	-	-	-	-	-
		Coll			-	-	-	-	-	-	-	-	-	-	-	-	-	-	-	-	20	18	18	14	-	-	-	-	-	-	-	-	-	-	-
		Comp			-	-	-	-	-	-	-	-	-	-	-	-	-	-	-	-	√41	√43	√38	56	-	-	-	-	-	-	-	-	-	-	-
		DCPD			-	-	-	-	-	-	-	-	-	-	-	-	-	-	-	-	14	13	12	11	-	-	-	-	-	-	-	-	-	-	-

√ - Approved Theft Deterrent System

MANUFACTURER/MODEL	CODE		24	23	22	21	20	19	18	17	16	15	14	13	12	11	10	09	08	07	06	05	04	03	02	01	00	99	98	97	96	95	94	93	92
DODGE/RAM TRUCK/VAN																																			
RAM 2500 LARAMIE REG CAB 2WD DIESEL	2730 03	AB			-	-	-	-	-	-	-	-	-	-	-	-	-	-	-	-	4	4	4	4	-	-	-	-	-	-	-	-	-	-	-
		Coll			-	-	-	-	-	-	-	-	-	-	-	-	-	-	-	-	29	25	21	18	-	-	-	-	-	-	-	-	-	-	-
		Comp			-	-	-	-	-	-	-	-	-	-	-	-	-	-	-	-	√41	√33	√36	50	-	-	-	-	-	-	-	-	-	-	-
		DCPD			-	-	-	-	-	-	-	-	-	-	-	-	-	-	-	-	21	14	13	12	-	-	-	-	-	-	-	-	-	-	-
RAM 2500 LARAMIE REG CAB 4WD	2738 03	AB			-	-	-	-	-	-	-	-	-	-	-	-	-	-	-	-	4	4	3	3	-	-	-	-	-	-	-	-	-	-	-
		Coll			-	-	-	-	-	-	-	-	-	-	-	-	-	-	-	-	26	22	18	17	-	-	-	-	-	-	-	-	-	-	-
		Comp			-	-	-	-	-	-	-	-	-	-	-	-	-	-	-	-	√57	√57	√49	64	-	-	-	-	-	-	-	-	-	-	-
		DCPD			-	-	-	-	-	-	-	-	-	-	-	-	-	-	-	-	17	16	13	13	-	-	-	-	-	-	-	-	-	-	-
RAM 2500 LARAMIE REG CAB 4WD DIESEL	2740 03	AB			-	-	-	-	-	-	-	-	-	-	-	-	-	-	-	-	3	3	3	3	-	-	-	-	-	-	-	-	-	-	-
		Coll			-	-	-	-	-	-	-	-	-	-	-	-	-	-	-	-	28	23	24	17	-	-	-	-	-	-	-	-	-	-	-
		Comp			-	-	-	-	-	-	-	-	-	-	-	-	-	-	-	-	√47	√45	√46	64	-	-	-	-	-	-	-	-	-	-	-
		DCPD			-	-	-	-	-	-	-	-	-	-	-	-	-	-	-	-	16	16	15	12	-	-	-	-	-	-	-	-	-	-	-
RAM 2500 LARAMIE SLT CLUB CAB 2WD	2729 02	AB			-	-	-	-	-	-	-	-	-	-	-	-	-	-	-	-	-	-	-	-	-	4	-	4	4	4	4	4	-	-	-
		Coll			-	-	-	-	-	-	-	-	-	-	-	-	-	-	-	-	-	-	-	-	-	23	-	23	23	23	23	23	-	-	-
		Comp			-	-	-	-	-	-	-	-	-	-	-	-	-	-	-	-	-	-	-	-	-	34	-	34	34	34	34	34	-	-	-
		DCPD			-	-	-	-	-	-	-	-	-	-	-	-	-	-	-	-	-	-	-	-	-	19	-	19	19	19	19	19	-	-	-
RAM 2500 LARAMIE SLT CLUB CAB 2WD DIESEL	2731 02	AB			-	-	-	-	-	-	-	-	-	-	-	-	-	-	-	-	-	-	-	-	-	4	-	4	4	4	4	4	-	-	-
		Coll			-	-	-	-	-	-	-	-	-	-	-	-	-	-	-	-	-	-	-	-	-	23	-	23	23	23	23	23	-	-	-
		Comp			-	-	-	-	-	-	-	-	-	-	-	-	-	-	-	-	-	-	-	-	-	34	-	34	34	34	34	34	-	-	-
		DCPD			-	-	-	-	-	-	-	-	-	-	-	-	-	-	-	-	-	-	-	-	-	19	-	19	19	19	19	19	-	-	-
RAM 2500 LARAMIE SLT CLUB CAB 4WD	2739 02	AB			-	-	-	-	-	-	-	-	-	-	-	-	-	-	-	-	-	-	-	-	-	4	-	4	4	4	4	4	-	-	-
		Coll			-	-	-	-	-	-	-	-	-	-	-	-	-	-	-	-	-	-	-	-	-	29	-	29	29	29	29	29	-	-	-
		Comp			-	-	-	-	-	-	-	-	-	-	-	-	-	-	-	-	-	-	-	-	-	55	-	55	55	55	55	55	-	-	-
		DCPD			-	-	-	-	-	-	-	-	-	-	-	-	-	-	-	-	-	-	-	-	-	21	-	21	21	21	21	21	-	-	-
RAM 2500 LARAMIE SLT CLUB CAB 4WD DIESEL	2741 02	AB			-	-	-	-	-	-	-	-	-	-	-	-	-	-	-	-	-	-	-	-	-	6	-	6	6	6	6	6	-	-	-
		Coll			-	-	-	-	-	-	-	-	-	-	-	-	-	-	-	-	-	-	-	-	-	33	-	33	33	33	33	33	-	-	-
		Comp			-	-	-	-	-	-	-	-	-	-	-	-	-	-	-	-	-	-	-	-	-	61	-	61	61	61	61	61	-	-	-
		DCPD			-	-	-	-	-	-	-	-	-	-	-	-	-	-	-	-	-	-	-	-	-	21	-	21	21	21	21	21	-	-	-
RAM 2500 LARAMIE SLT PLUS QUAD CAB 2WD	2780 06	AB			-	-	-	-	-	-	-	-	-	-	-	-	-	-	-	-	-	-	-	-	-	4	4	-	-	-	-	-	-	-	-
		Coll			-	-	-	-	-	-	-	-	-	-	-	-	-	-	-	-	-	-	-	-	-	11	11	-	-	-	-	-	-	-	-
		Comp			-	-	-	-	-	-	-	-	-	-	-	-	-	-	-	-	-	-	-	-	-	37	37	-	-	-	-	-	-	-	-
		DCPD			-	-	-	-	-	-	-	-	-	-	-	-	-	-	-	-	-	-	-	-	-	10	10	-	-	-	-	-	-	-	-
RAM 2500 LARAMIE SLT PLUS QUAD CAB 4WD	2775 06	AB			-	-	-	-	-	-	-	-	-	-	-	-	-	-	-	-	-	-	-	-	-	4	4	-	-	-	-	-	-	-	-
		Coll			-	-	-	-	-	-	-	-	-	-	-	-	-	-	-	-	-	-	-	-	-	15	15	-	-	-	-	-	-	-	-
		Comp			-	-	-	-	-	-	-	-	-	-	-	-	-	-	-	-	-	-	-	-	-	43	43	-	-	-	-	-	-	-	-
		DCPD			-	-	-	-	-	-	-	-	-	-	-	-	-	-	-	-	-	-	-	-	-	11	11	-	-	-	-	-	-	-	-
RAM 2500 LARAMIE SLT QUAD CAB 2WD	2780 05	AB			-	-	-	-	-	-	-	-	-	-	-	-	-	-	-	-	-	-	-	-	-	4	4	4	4	-	-	-	-	-	-
		Coll			-	-	-	-	-	-	-	-	-	-	-	-	-	-	-	-	-	-	-	-	-	11	11	11	11	-	-	-	-	-	-
		Comp			-	-	-	-	-	-	-	-	-	-	-	-	-	-	-	-	-	-	-	-	-	37	37	37	37	-	-	-	-	-	-
		DCPD			-	-	-	-	-	-	-	-	-	-	-	-	-	-	-	-	-	-	-	-	-	10	10	10	10	-	-	-	-	-	-
RAM 2500 LARAMIE SLT QUAD CAB 2WD DIESEL	2781 05	AB			-	-	-	-	-	-	-	-	-	-	-	-	-	-	-	-	-	-	-	-	-	4	4	4	4	-	-	-	-	-	-
		Coll			-	-	-	-	-	-	-	-	-	-	-	-	-	-	-	-	-	-	-	-	-	14	14	14	14	-	-	-	-	-	-
		Comp			-	-	-	-	-	-	-	-	-	-	-	-	-	-	-	-	-	-	-	-	-	37	37	37	37	-	-	-	-	-	-
		DCPD			-	-	-	-	-	-	-	-	-	-	-	-	-	-	-	-	-	-	-	-	-	9	9	9	9	-	-	-	-	-	-

√ - Approved Theft Deterrent System

MANUFACTURER/MODEL	CODE		24	23	22	21	20	19	18	17	16	15	14	13	12	11	10	09	08	07	06	05	04	03	02	01	00	99	98	97	96	95	94	93	92
DODGE/RAM TRUCK/VAN																																			
RAM 2500 LARAMIE SLT QUAD CAB 4WD	2775 05	AB			-	-	-	-	-	-	-	-	-	-	-	-	-	-	-	-	-	-	-	-	-	4	4	4	4	-	-	-	-	-	-
		Coll			-	-	-	-	-	-	-	-	-	-	-	-	-	-	-	-	-	-	-	-	-	15	15	15	15	-	-	-	-	-	-
		Comp			-	-	-	-	-	-	-	-	-	-	-	-	-	-	-	-	-	-	-	-	-	43	43	43	43	-	-	-	-	-	-
		DCPD			-	-	-	-	-	-	-	-	-	-	-	-	-	-	-	-	-	-	-	-	-	11	11	11	11	-	-	-	-	-	-
RAM 2500 LARAMIE SLT QUAD CAB 4WD DIESEL	2776 05	AB			-	-	-	-	-	-	-	-	-	-	-	-	-	-	-	-	-	-	-	-	-	4	4	4	4	-	-	-	-	-	-
		Coll			-	-	-	-	-	-	-	-	-	-	-	-	-	-	-	-	-	-	-	-	-	16	16	16	16	-	-	-	-	-	-
		Comp			-	-	-	-	-	-	-	-	-	-	-	-	-	-	-	-	-	-	-	-	-	55	55	55	55	-	-	-	-	-	-
		DCPD			-	-	-	-	-	-	-	-	-	-	-	-	-	-	-	-	-	-	-	-	-	9	9	9	9	-	-	-	-	-	-
RAM 2500 LARAMIE SLT REG CAB 2WD	2728 04	AB			-	-	-	-	-	-	-	-	-	-	-	-	-	-	-	-	-	-	-	-	-	4	4	4	4	4	4	4	4	-	-
		Coll			-	-	-	-	-	-	-	-	-	-	-	-	-	-	-	-	-	-	-	-	-	12	12	12	12	12	12	12	12	-	-
		Comp			-	-	-	-	-	-	-	-	-	-	-	-	-	-	-	-	-	-	-	-	-	41	41	41	41	41	41	41	41	-	-
		DCPD			-	-	-	-	-	-	-	-	-	-	-	-	-	-	-	-	-	-	-	-	-	11	11	11	11	11	11	11	11	-	-
RAM 2500 LARAMIE SLT REG CAB 2WD DIESEL	2730 04	AB			-	-	-	-	-	-	-	-	-	-	-	-	-	-	-	-	-	-	-	-	-	4	4	4	4	4	4	4	4	-	-
		Coll			-	-	-	-	-	-	-	-	-	-	-	-	-	-	-	-	-	-	-	-	-	15	15	15	15	15	15	15	15	-	-
		Comp			-	-	-	-	-	-	-	-	-	-	-	-	-	-	-	-	-	-	-	-	-	44	44	44	44	44	44	44	44	-	-
		DCPD			-	-	-	-	-	-	-	-	-	-	-	-	-	-	-	-	-	-	-	-	-	11	11	11	11	11	11	11	11	-	-
RAM 2500 LARAMIE SLT REG CAB 4WD	2738 04	AB			-	-	-	-	-	-	-	-	-	-	-	-	-	-	-	-	-	-	-	-	-	4	4	4	4	4	4	4	4	-	-
		Coll			-	-	-	-	-	-	-	-	-	-	-	-	-	-	-	-	-	-	-	-	-	17	17	17	17	17	17	17	17	-	-
		Comp			-	-	-	-	-	-	-	-	-	-	-	-	-	-	-	-	-	-	-	-	-	61	61	61	61	61	61	61	61	-	-
		DCPD			-	-	-	-	-	-	-	-	-	-	-	-	-	-	-	-	-	-	-	-	-	12	12	12	12	12	12	12	12	-	-
RAM 2500 LARAMIE SLT REG CAB 4WD DIESEL	2740 04	AB			-	-	-	-	-	-	-	-	-	-	-	-	-	-	-	-	-	-	-	-	-	3	3	3	3	3	3	3	3	-	-
		Coll			-	-	-	-	-	-	-	-	-	-	-	-	-	-	-	-	-	-	-	-	-	17	17	17	17	17	17	17	17	-	-
		Comp			-	-	-	-	-	-	-	-	-	-	-	-	-	-	-	-	-	-	-	-	-	62	62	62	62	62	62	62	62	-	-
		DCPD			-	-	-	-	-	-	-	-	-	-	-	-	-	-	-	-	-	-	-	-	-	11	11	11	11	11	11	11	11	-	-
RAM 2500 LARAMIE SLT+ QUAD CAB 2WD DIES	2781 06	AB			-	-	-	-	-	-	-	-	-	-	-	-	-	-	-	-	-	-	-	-	-	4	4	-	-	-	-	-	-	-	-
		Coll			-	-	-	-	-	-	-	-	-	-	-	-	-	-	-	-	-	-	-	-	-	14	14	-	-	-	-	-	-	-	-
		Comp			-	-	-	-	-	-	-	-	-	-	-	-	-	-	-	-	-	-	-	-	-	37	37	-	-	-	-	-	-	-	-
		DCPD			-	-	-	-	-	-	-	-	-	-	-	-	-	-	-	-	-	-	-	-	-	9	9	-	-	-	-	-	-	-	-
RAM 2500 LARAMIE SLT+ QUAD CAB 4WD DIES	2776 06	AB			-	-	-	-	-	-	-	-	-	-	-	-	-	-	-	-	-	-	-	-	-	4	4	-	-	-	-	-	-	-	-
		Coll			-	-	-	-	-	-	-	-	-	-	-	-	-	-	-	-	-	-	-	-	-	16	16	-	-	-	-	-	-	-	-
		Comp			-	-	-	-	-	-	-	-	-	-	-	-	-	-	-	-	-	-	-	-	-	55	55	-	-	-	-	-	-	-	-
		DCPD			-	-	-	-	-	-	-	-	-	-	-	-	-	-	-	-	-	-	-	-	-	9	9	-	-	-	-	-	-	-	-
RAM 2500 LIMITED CREW CAB 2WD	2843 08	AB			-	5	5	5	-	-	-	-	-	-	-	-	-	-	-	-	-	-	-	-	-	-	-	-	-	-	-	-	-	-	-
		Coll			-	34	34	34	-	-	-	-	-	-	-	-	-	-	-	-	-	-	-	-	-	-	-	-	-	-	-	-	-	-	-
		Comp			-	38	38	38	-	-	-	-	-	-	-	-	-	-	-	-	-	-	-	-	-	-	-	-	-	-	-	-	-	-	-
		DCPD			-	20	20	20	-	-	-	-	-	-	-	-	-	-	-	-	-	-	-	-	-	-	-	-	-	-	-	-	-	-	-
RAM 2500 LIMITED CREW CAB 2WD DIESEL	2844 08	AB			-	5	5	5	-	-	-	-	-	-	-	-	-	-	-	-	-	-	-	-	-	-	-	-	-	-	-	-	-	-	-
		Coll			-	38	37	37	-	-	-	-	-	-	-	-	-	-	-	-	-	-	-	-	-	-	-	-	-	-	-	-	-	-	-
		Comp			-	37	37	37	-	-	-	-	-	-	-	-	-	-	-	-	-	-	-	-	-	-	-	-	-	-	-	-	-	-	-
		DCPD			-	28	29	29	-	-	-	-	-	-	-	-	-	-	-	-	-	-	-	-	-	-	-	-	-	-	-	-	-	-	-
RAM 2500 LIMITED CREW CAB 4WD	2845 08	AB			-	5	5	4	-	-	-	-	-	-	-	-	-	-	-	-	-	-	-	-	-	-	-	-	-	-	-	-	-	-	-
		Coll			-	39	37	37	-	-	-	-	-	-	-	-	-	-	-	-	-	-	-	-	-	-	-	-	-	-	-	-	-	-	-
		Comp			-	44	44	44	-	-	-	-	-	-	-	-	-	-	-	-	-	-	-	-	-	-	-	-	-	-	-	-	-	-	-
		DCPD			-	23	23	23	-	-	-	-	-	-	-	-	-	-	-	-	-	-	-	-	-	-	-	-	-	-	-	-	-	-	-

√ - Approved Theft Deterrent System

MANUFACTURER/MODEL	CODE		24	23	22	21	20	19	18	17	16	15	14	13	12	11	10	09	08	07	06	05	04	03	02	01	00	99	98	97	96	95	94	93	92
DODGE/RAM TRUCK/VAN																																			
RAM 2500 LIMITED CREW CAB 4WD DIESEL	2846 08	AB			-	5	5	4	-	-	-	-	-	-	-	-	-	-	-	-	-	-	-	-	-	-	-	-	-	-	-	-	-	-	-
		Coll			-	39	39	39	-	-	-	-	-	-	-	-	-	-	-	-	-	-	-	-	-	-	-	-	-	-	-	-	-	-	-
		Comp			-	41	41	41	-	-	-	-	-	-	-	-	-	-	-	-	-	-	-	-	-	-	-	-	-	-	-	-	-	-	-
		DCPD			-	29	28	28	-	-	-	-	-	-	-	-	-	-	-	-	-	-	-	-	-	-	-	-	-	-	-	-	-	-	-
RAM 2500 LIMITED MEGA CAB 4WD	2801 05	AB			-	6	5	4	-	-	-	-	-	-	-	-	-	-	-	-	-	-	-	-	-	-	-	-	-	-	-	-	-	-	-
		Coll			-	34	34	34	-	-	-	-	-	-	-	-	-	-	-	-	-	-	-	-	-	-	-	-	-	-	-	-	-	-	-
		Comp			-	43	43	43	-	-	-	-	-	-	-	-	-	-	-	-	-	-	-	-	-	-	-	-	-	-	-	-	-	-	-
		DCPD			-	27	27	27	-	-	-	-	-	-	-	-	-	-	-	-	-	-	-	-	-	-	-	-	-	-	-	-	-	-	-
RAM 2500 LIMITED MEGA CAB 4WD DIESEL	2803 05	AB			-	5	5	4	-	-	-	-	-	-	-	-	-	-	-	-	-	-	-	-	-	-	-	-	-	-	-	-	-	-	-
		Coll			-	40	40	40	-	-	-	-	-	-	-	-	-	-	-	-	-	-	-	-	-	-	-	-	-	-	-	-	-	-	-
		Comp			-	41	41	41	-	-	-	-	-	-	-	-	-	-	-	-	-	-	-	-	-	-	-	-	-	-	-	-	-	-	-
		DCPD			-	30	30	30	-	-	-	-	-	-	-	-	-	-	-	-	-	-	-	-	-	-	-	-	-	-	-	-	-	-	-
RAM 2500 LONGHORN CREW CAB 2WD	2843 05	AB			-	5	5	5	5	4	4	4	4	4	4	-	-	-	-	-	-	-	-	-	-	-	-	-	-	-	-	-	-	-	-
		Coll			-	34	34	34	30	30	30	28	28	26	26	-	-	-	-	-	-	-	-	-	-	-	-	-	-	-	-	-	-	-	-
		Comp			-	38	38	38	37	37	37	37	37	37	37	-	-	-	-	-	-	-	-	-	-	-	-	-	-	-	-	-	-	-	-
		DCPD			-	20	20	20	17	17	16	14	14	14	14	-	-	-	-	-	-	-	-	-	-	-	-	-	-	-	-	-	-	-	-
RAM 2500 LONGHORN CREW CAB 2WD DIESEL	2844 05	AB			-	5	5	5	5	4	3	3	3	3	3	-	-	-	-	-	-	-	-	-	-	-	-	-	-	-	-	-	-	-	-
		Coll			-	38	37	37	40	40	40	40	40	33	33	-	-	-	-	-	-	-	-	-	-	-	-	-	-	-	-	-	-	-	-
		Comp			-	37	37	37	35	35	35	35	34	33	33	-	-	-	-	-	-	-	-	-	-	-	-	-	-	-	-	-	-	-	-
		DCPD			-	28	29	29	30	30	30	30	30	21	19	-	-	-	-	-	-	-	-	-	-	-	-	-	-	-	-	-	-	-	-
RAM 2500 LONGHORN CREW CAB 4WD	2845 05	AB			-	5	5	4	4	4	4	4	4	4	4	-	-	-	-	-	-	-	-	-	-	-	-	-	-	-	-	-	-	-	-
		Coll			-	39	37	37	38	37	38	38	39	36	36	-	-	-	-	-	-	-	-	-	-	-	-	-	-	-	-	-	-	-	-
		Comp			-	44	44	44	43	43	43	43	43	41	41	-	-	-	-	-	-	-	-	-	-	-	-	-	-	-	-	-	-	-	-
		DCPD			-	23	23	23	23	24	23	23	20	18	18	-	-	-	-	-	-	-	-	-	-	-	-	-	-	-	-	-	-	-	-
RAM 2500 LONGHORN CREW CAB 4WD DIESEL	2846 05	AB			-	5	5	4	4	4	4	4	4	4	4	-	-	-	-	-	-	-	-	-	-	-	-	-	-	-	-	-	-	-	-
		Coll			-	39	39	39	41	41	40	41	41	39	40	-	-	-	-	-	-	-	-	-	-	-	-	-	-	-	-	-	-	-	-
		Comp			-	41	41	41	40	40	40	40	40	38	38	-	-	-	-	-	-	-	-	-	-	-	-	-	-	-	-	-	-	-	-
		DCPD			-	29	28	28	32	32	31	31	31	30	31	-	-	-	-	-	-	-	-	-	-	-	-	-	-	-	-	-	-	-	-
RAM 2500 LONGHORN MEGA CAB 2WD	2800 03	AB			-	-	-	-	5	5	5	5	5	5	5	-	-	-	-	-	-	-	-	-	-	-	-	-	-	-	-	-	-	-	-
		Coll			-	-	-	-	33	33	33	33	33	33	33	-	-	-	-	-	-	-	-	-	-	-	-	-	-	-	-	-	-	-	-
		Comp			-	-	-	-	32	32	32	32	31	30	29	-	-	-	-	-	-	-	-	-	-	-	-	-	-	-	-	-	-	-	-
		DCPD			-	-	-	-	26	26	26	26	26	26	26	-	-	-	-	-	-	-	-	-	-	-	-	-	-	-	-	-	-	-	-
RAM 2500 LONGHORN MEGA CAB 2WD DIESEL	2802 03	AB			-	-	-	-	5	5	5	5	5	5	5	-	-	-	-	-	-	-	-	-	-	-	-	-	-	-	-	-	-	-	-
		Coll			-	-	-	-	31	31	30	30	30	30	30	-	-	-	-	-	-	-	-	-	-	-	-	-	-	-	-	-	-	-	-
		Comp			-	-	-	-	32	32	32	32	32	32	32	-	-	-	-	-	-	-	-	-	-	-	-	-	-	-	-	-	-	-	-
		DCPD			-	-	-	-	29	28	25	25	24	23	21	-	-	-	-	-	-	-	-	-	-	-	-	-	-	-	-	-	-	-	-
RAM 2500 LONGHORN MEGA CAB 4WD	2801 03	AB			-	6	5	4	5	5	5	5	5	5	5	-	-	-	-	-	-	-	-	-	-	-	-	-	-	-	-	-	-	-	-
		Coll			-	34	34	34	33	33	33	33	33	30	30	-	-	-	-	-	-	-	-	-	-	-	-	-	-	-	-	-	-	-	-
		Comp			-	43	43	43	40	41	40	39	39	38	38	-	-	-	-	-	-	-	-	-	-	-	-	-	-	-	-	-	-	-	-
		DCPD			-	27	27	27	30	30	29	29	29	28	25	-	-	-	-	-	-	-	-	-	-	-	-	-	-	-	-	-	-	-	-
RAM 2500 LONGHORN MEGA CAB 4WD DIESEL	2803 03	AB			-	5	5	4	4	4	4	4	4	4	4	-	-	-	-	-	-	-	-	-	-	-	-	-	-	-	-	-	-	-	-
		Coll			-	40	40	40	41	41	41	40	40	41	39	-	-	-	-	-	-	-	-	-	-	-	-	-	-	-	-	-	-	-	-
		Comp			-	41	41	41	40	40	40	40	38	38	38	-	-	-	-	-	-	-	-	-	-	-	-	-	-	-	-	-	-	-	-
		DCPD			-	30	30	30	31	31	31	31	31	29	29	-	-	-	-	-	-	-	-	-	-	-	-	-	-	-	-	-	-	-	-

√ - Approved Theft Deterrent System

MANUFACTURER/MODEL	CODE		24	23	22	21	20	19	18	17	16	15	14	13	12	11	10	09	08	07	06	05	04	03	02	01	00	99	98	97	96	95	94	93	92
DODGE/RAM TRUCK/VAN																																			
RAM 2500 LT REG CAB 2WD	2728 05	AB			-	-	-	-	-	-	-	-	-	-	-	-	-	-	-	-	-	-	-	-	-	-	-	-	-	4	4	4	4	-	-
		Coll			-	-	-	-	-	-	-	-	-	-	-	-	-	-	-	-	-	-	-	-	-	-	-	-	-	12	12	12	12	-	-
		Comp			-	-	-	-	-	-	-	-	-	-	-	-	-	-	-	-	-	-	-	-	-	-	-	-	-	41	41	41	41	-	-
		DCPD			-	-	-	-	-	-	-	-	-	-	-	-	-	-	-	-	-	-	-	-	-	-	-	-	-	11	11	11	11	-	-
RAM 2500 LT REG CAB 2WD DIESEL	2730 05	AB			-	-	-	-	-	-	-	-	-	-	-	-	-	-	-	-	-	-	-	-	-	-	-	-	-	4	4	4	4	-	-
		Coll			-	-	-	-	-	-	-	-	-	-	-	-	-	-	-	-	-	-	-	-	-	-	-	-	-	15	15	15	15	-	-
		Comp			-	-	-	-	-	-	-	-	-	-	-	-	-	-	-	-	-	-	-	-	-	-	-	-	-	44	44	44	44	-	-
		DCPD			-	-	-	-	-	-	-	-	-	-	-	-	-	-	-	-	-	-	-	-	-	-	-	-	-	11	11	11	11	-	-
RAM 2500 LT REG CAB 4WD	2738 05	AB			-	-	-	-	-	-	-	-	-	-	-	-	-	-	-	-	-	-	-	-	-	-	-	-	-	4	4	4	4	-	-
		Coll			-	-	-	-	-	-	-	-	-	-	-	-	-	-	-	-	-	-	-	-	-	-	-	-	-	17	17	17	17	-	-
		Comp			-	-	-	-	-	-	-	-	-	-	-	-	-	-	-	-	-	-	-	-	-	-	-	-	-	61	61	61	61	-	-
		DCPD			-	-	-	-	-	-	-	-	-	-	-	-	-	-	-	-	-	-	-	-	-	-	-	-	-	12	12	12	12	-	-
RAM 2500 LT REG CAB 4WD DIESEL	2740 05	AB			-	-	-	-	-	-	-	-	-	-	-	-	-	-	-	-	-	-	-	-	-	-	-	-	-	3	3	3	3	-	-
		Coll			-	-	-	-	-	-	-	-	-	-	-	-	-	-	-	-	-	-	-	-	-	-	-	-	-	17	17	17	17	-	-
		Comp			-	-	-	-	-	-	-	-	-	-	-	-	-	-	-	-	-	-	-	-	-	-	-	-	-	62	62	62	62	-	-
		DCPD			-	-	-	-	-	-	-	-	-	-	-	-	-	-	-	-	-	-	-	-	-	-	-	-	-	11	11	11	11	-	-
RAM 2500 OUTDOORSMAN CREW CAB 2WD	2843 04	AB			-	-	-	-	-	-	-	-	-	-	4	4	-	-	-	-	-	-	-	-	-	-	-	-	-	-	-	-	-	-	-
		Coll			-	-	-	-	-	-	-	-	-	-	26	26	-	-	-	-	-	-	-	-	-	-	-	-	-	-	-	-	-	-	-
		Comp			-	-	-	-	-	-	-	-	-	-	37	35	-	-	-	-	-	-	-	-	-	-	-	-	-	-	-	-	-	-	-
		DCPD			-	-	-	-	-	-	-	-	-	-	14	14	-	-	-	-	-	-	-	-	-	-	-	-	-	-	-	-	-	-	-
RAM 2500 OUTDOORSMAN CREW CAB 2WD DIESEL	2844 04	AB			-	-	-	-	-	-	-	-	-	-	3	3	-	-	-	-	-	-	-	-	-	-	-	-	-	-	-	-	-	-	-
		Coll			-	-	-	-	-	-	-	-	-	-	33	31	-	-	-	-	-	-	-	-	-	-	-	-	-	-	-	-	-	-	-
		Comp			-	-	-	-	-	-	-	-	-	-	33	32	-	-	-	-	-	-	-	-	-	-	-	-	-	-	-	-	-	-	-
		DCPD			-	-	-	-	-	-	-	-	-	-	19	15	-	-	-	-	-	-	-	-	-	-	-	-	-	-	-	-	-	-	-
RAM 2500 OUTDOORSMAN CREW CAB 4WD	2845 04	AB			-	-	-	-	-	-	-	-	-	-	4	4	-	-	-	-	-	-	-	-	-	-	-	-	-	-	-	-	-	-	-
		Coll			-	-	-	-	-	-	-	-	-	-	36	34	-	-	-	-	-	-	-	-	-	-	-	-	-	-	-	-	-	-	-
		Comp			-	-	-	-	-	-	-	-	-	-	41	40	-	-	-	-	-	-	-	-	-	-	-	-	-	-	-	-	-	-	-
		DCPD			-	-	-	-	-	-	-	-	-	-	18	19	-	-	-	-	-	-	-	-	-	-	-	-	-	-	-	-	-	-	-
RAM 2500 OUTDOORSMAN CREW CAB 4WD DIESEL	2846 04	AB			-	-	-	-	-	-	-	-	-	-	4	4	-	-	-	-	-	-	-	-	-	-	-	-	-	-	-	-	-	-	-
		Coll			-	-	-	-	-	-	-	-	-	-	40	37	-	-	-	-	-	-	-	-	-	-	-	-	-	-	-	-	-	-	-
		Comp			-	-	-	-	-	-	-	-	-	-	38	38	-	-	-	-	-	-	-	-	-	-	-	-	-	-	-	-	-	-	-
		DCPD			-	-	-	-	-	-	-	-	-	-	31	29	-	-	-	-	-	-	-	-	-	-	-	-	-	-	-	-	-	-	-
RAM 2500 POWER WAGON CREW CAB 4WD	2854 00	AB			-	5	4	3	4	3	4	4	3	3	4	3	-	-	-	-	-	-	-	-	-	-	-	-	-	-	-	-	-	-	-
		Coll			-	37	36	36	37	37	37	37	37	35	35	31	-	-	-	-	-	-	-	-	-	-	-	-	-	-	-	-	-	-	-
		Comp			-	41	41	41	40	40	40	40	40	40	40	40	-	-	-	-	-	-	-	-	-	-	-	-	-	-	-	-	-	-	-
		DCPD			-	23	23	23	27	27	27	27	27	26	19	15	-	-	-	-	-	-	-	-	-	-	-	-	-	-	-	-	-	-	-
RAM 2500 POWER WAGON QUAD CAB 4WD	2797 00	AB			-	-	-	-	-	-	-	-	-	-	-	-	-	4	4	4	4	3	-	-	-	-	-	-	-	-	-	-	-	-	-
		Coll			-	-	-	-	-	-	-	-	-	-	-	-	-	27	28	26	20	21	-	-	-	-	-	-	-	-	-	-	-	-	-
		Comp			-	-	-	-	-	-	-	-	-	-	-	-	-	50	48	√48	√47	√48	-	-	-	-	-	-	-	-	-	-	-	-	-
		DCPD			-	-	-	-	-	-	-	-	-	-	-	-	-	17	16	13	12	12	-	-	-	-	-	-	-	-	-	-	-	-	-
RAM 2500 POWER WAGON REG CAB 4WD	2798 00	AB			-	-	-	-	-	-	-	-	-	-	-	-	-	-	-	3	3	3	-	-	-	-	-	-	-	-	-	-	-	-	-
		Coll			-	-	-	-	-	-	-	-	-	-	-	-	-	-	-	26	26	26	-	-	-	-	-	-	-	-	-	-	-	-	-
		Comp			-	-	-	-	-	-	-	-	-	-	-	-	-	-	-	√51	√51	√51	-	-	-	-	-	-	-	-	-	-	-	-	-
		DCPD			-	-	-	-	-	-	-	-	-	-	-	-	-	-	-	17	18	14	-	-	-	-	-	-	-	-	-	-	-	-	-

√ - Approved Theft Deterrent System

MANUFACTURER/MODEL	CODE		24	23	22	21	20	19	18	17	16	15	14	13	12	11	10	09	08	07	06	05	04	03	02	01	00	99	98	97	96	95	94	93	92
DODGE/RAM TRUCK/VAN																																			
RAM 2500 QUAD CAB 2WD	2780 00	AB			-	-	-	-	-	-	-	-	-	-	-	-	-	-	-	-	-	-	-	-	4	4	4	4	4	-	-	-	-	-	-
		Coll			-	-	-	-	-	-	-	-	-	-	-	-	-	-	-	-	-	-	-	-	11	11	11	11	11	-	-	-	-	-	-
		Comp			-	-	-	-	-	-	-	-	-	-	-	-	-	-	-	-	-	-	-	-	37	37	37	37	37	-	-	-	-	-	-
		DCPD			-	-	-	-	-	-	-	-	-	-	-	-	-	-	-	-	-	-	-	-	10	10	10	10	10	-	-	-	-	-	-
RAM 2500 QUAD CAB 2WD DIESEL	2781 00	AB			-	-	-	-	-	-	-	-	-	-	-	-	-	-	-	-	-	-	-	4	4	4	4	4	4	-	-	-	-	-	-
		Coll			-	-	-	-	-	-	-	-	-	-	-	-	-	-	-	-	-	-	-	18	14	14	14	14	14	-	-	-	-	-	-
		Comp			-	-	-	-	-	-	-	-	-	-	-	-	-	-	-	-	-	-	-	37	37	37	37	37	37	-	-	-	-	-	-
		DCPD			-	-	-	-	-	-	-	-	-	-	-	-	-	-	-	-	-	-	-	12	9	9	9	9	9	-	-	-	-	-	-
RAM 2500 QUAD CAB 4WD	2775 00	AB			-	-	-	-	-	-	-	-	-	-	-	-	-	-	-	-	-	-	-	-	4	4	4	4	4	-	-	-	-	-	-
		Coll			-	-	-	-	-	-	-	-	-	-	-	-	-	-	-	-	-	-	-	-	15	15	15	15	15	-	-	-	-	-	-
		Comp			-	-	-	-	-	-	-	-	-	-	-	-	-	-	-	-	-	-	-	-	43	43	43	43	43	-	-	-	-	-	-
		DCPD			-	-	-	-	-	-	-	-	-	-	-	-	-	-	-	-	-	-	-	-	11	11	11	11	11	-	-	-	-	-	-
RAM 2500 QUAD CAB 4WD DIESEL	2776 00	AB			-	-	-	-	-	-	-	-	-	-	-	-	-	-	-	-	-	-	-	-	-	4	4	4	4	-	-	-	-	-	-
		Coll			-	-	-	-	-	-	-	-	-	-	-	-	-	-	-	-	-	-	-	-	-	16	16	16	16	-	-	-	-	-	-
		Comp			-	-	-	-	-	-	-	-	-	-	-	-	-	-	-	-	-	-	-	-	-	55	55	55	55	-	-	-	-	-	-
		DCPD			-	-	-	-	-	-	-	-	-	-	-	-	-	-	-	-	-	-	-	-	-	9	9	9	9	-	-	-	-	-	-
RAM 2500 REG CAB 2WD	2728 00	AB			-	-	-	-	-	-	-	-	-	-	-	-	-	-	-	-	-	-	-	-	-	-	-	-	-	-	-	-	4	-	-
		Coll			-	-	-	-	-	-	-	-	-	-	-	-	-	-	-	-	-	-	-	-	-	-	-	-	-	-	-	-	12	-	-
		Comp			-	-	-	-	-	-	-	-	-	-	-	-	-	-	-	-	-	-	-	-	-	-	-	-	-	-	-	-	41	-	-
		DCPD			-	-	-	-	-	-	-	-	-	-	-	-	-	-	-	-	-	-	-	-	-	-	-	-	-	-	-	-	11	-	-
RAM 2500 REG CAB 2WD DIESEL	2730 00	AB			-	-	-	-	-	-	-	-	-	-	-	-	-	-	-	-	-	-	-	-	-	-	-	-	-	-	-	-	4	-	-
		Coll			-	-	-	-	-	-	-	-	-	-	-	-	-	-	-	-	-	-	-	-	-	-	-	-	-	-	-	-	15	-	-
		Comp			-	-	-	-	-	-	-	-	-	-	-	-	-	-	-	-	-	-	-	-	-	-	-	-	-	-	-	-	44	-	-
		DCPD			-	-	-	-	-	-	-	-	-	-	-	-	-	-	-	-	-	-	-	-	-	-	-	-	-	-	-	-	11	-	-
RAM 2500 REG CAB 4WD	2738 00	AB			-	-	-	-	-	-	-	-	-	-	-	-	-	-	-	-	-	-	-	-	-	-	-	-	-	-	-	-	4	-	-
		Coll			-	-	-	-	-	-	-	-	-	-	-	-	-	-	-	-	-	-	-	-	-	-	-	-	-	-	-	-	17	-	-
		Comp			-	-	-	-	-	-	-	-	-	-	-	-	-	-	-	-	-	-	-	-	-	-	-	-	-	-	-	-	61	-	-
		DCPD			-	-	-	-	-	-	-	-	-	-	-	-	-	-	-	-	-	-	-	-	-	-	-	-	-	-	-	-	12	-	-
RAM 2500 REG CAB 4WD DIESEL	2740 00	AB			-	-	-	-	-	-	-	-	-	-	-	-	-	-	-	-	-	-	-	-	-	-	-	-	-	-	-	-	3	-	-
		Coll			-	-	-	-	-	-	-	-	-	-	-	-	-	-	-	-	-	-	-	-	-	-	-	-	-	-	-	-	17	-	-
		Comp			-	-	-	-	-	-	-	-	-	-	-	-	-	-	-	-	-	-	-	-	-	-	-	-	-	-	-	-	62	-	-
		DCPD			-	-	-	-	-	-	-	-	-	-	-	-	-	-	-	-	-	-	-	-	-	-	-	-	-	-	-	-	11	-	-
RAM 2500 SLT CLUB CAB 2WD	2729 03	AB			-	-	-	-	-	-	-	-	-	-	-	-	-	-	-	-	-	-	-	-	-	-	-	4	-	-	-	-	-	-	-
		Coll			-	-	-	-	-	-	-	-	-	-	-	-	-	-	-	-	-	-	-	-	-	-	-	23	-	-	-	-	-	-	-
		Comp			-	-	-	-	-	-	-	-	-	-	-	-	-	-	-	-	-	-	-	-	-	-	-	34	-	-	-	-	-	-	-
		DCPD			-	-	-	-	-	-	-	-	-	-	-	-	-	-	-	-	-	-	-	-	-	-	-	19	-	-	-	-	-	-	-
RAM 2500 SLT CLUB CAB 2WD DIESEL	2731 03	AB			-	-	-	-	-	-	-	-	-	-	-	-	-	-	-	-	-	-	-	-	-	-	-	4	-	-	-	-	-	-	-
		Coll			-	-	-	-	-	-	-	-	-	-	-	-	-	-	-	-	-	-	-	-	-	-	-	23	-	-	-	-	-	-	-
		Comp			-	-	-	-	-	-	-	-	-	-	-	-	-	-	-	-	-	-	-	-	-	-	-	34	-	-	-	-	-	-	-
		DCPD			-	-	-	-	-	-	-	-	-	-	-	-	-	-	-	-	-	-	-	-	-	-	-	19	-	-	-	-	-	-	-
RAM 2500 SLT CLUB CAB 4WD	2739 03	AB			-	-	-	-	-	-	-	-	-	-	-	-	-	-	-	-	-	-	-	-	-	-	-	4	-	-	-	-	-	-	-
		Coll			-	-	-	-	-	-	-	-	-	-	-	-	-	-	-	-	-	-	-	-	-	-	-	29	-	-	-	-	-	-	-
		Comp			-	-	-	-	-	-	-	-	-	-	-	-	-	-	-	-	-	-	-	-	-	-	-	55	-	-	-	-	-	-	-
		DCPD			-	-	-	-	-	-	-	-	-	-	-	-	-	-	-	-	-	-	-	-	-	-	-	21	-	-	-	-	-	-	-

√ - Approved Theft Deterrent System

MANUFACTURER/MODEL	CODE		24	23	22	21	20	19	18	17	16	15	14	13	12	11	10	09	08	07	06	05	04	03	02	01	00	99	98	97	96	95	94	93	92
DODGE/RAM TRUCK/VAN																																			
RAM 2500 SLT CLUB CAB 4WD DIESEL	2741 03	AB			-	-	-	-	-	-	-	-	-	-	-	-	-	-	-	-	-	-	-	-	-	-	-	6	-	-	-	-	-	-	-
		Coll			-	-	-	-	-	-	-	-	-	-	-	-	-	-	-	-	-	-	-	-	-	-	-	33	-	-	-	-	-	-	-
		Comp			-	-	-	-	-	-	-	-	-	-	-	-	-	-	-	-	-	-	-	-	-	-	-	61	-	-	-	-	-	-	-
		DCPD			-	-	-	-	-	-	-	-	-	-	-	-	-	-	-	-	-	-	-	-	-	-	-	21	-	-	-	-	-	-	-
RAM 2500 SLT CREW CAB 2WD	2843 01	AB			-	-	-	-	5	4	4	4	4	4	4	4	4	-	-	-	-	-	-	-	-	-	-	-	-	-	-	-	-	-	-
		Coll			-	-	-	-	30	30	30	28	28	26	26	26	26	-	-	-	-	-	-	-	-	-	-	-	-	-	-	-	-	-	-
		Comp			-	-	-	-	37	37	37	37	37	37	37	35	34	-	-	-	-	-	-	-	-	-	-	-	-	-	-	-	-	-	-
		DCPD			-	-	-	-	17	17	16	14	14	14	14	14	13	-	-	-	-	-	-	-	-	-	-	-	-	-	-	-	-	-	-
RAM 2500 SLT CREW CAB 2WD DIESEL	2844 01	AB			-	-	-	-	5	4	3	3	3	3	3	3	3	-	-	-	-	-	-	-	-	-	-	-	-	-	-	-	-	-	-
		Coll			-	-	-	-	40	40	40	40	40	33	33	31	31	-	-	-	-	-	-	-	-	-	-	-	-	-	-	-	-	-	-
		Comp			-	-	-	-	35	35	35	35	34	33	33	32	32	-	-	-	-	-	-	-	-	-	-	-	-	-	-	-	-	-	-
		DCPD			-	-	-	-	30	30	30	30	30	21	19	15	15	-	-	-	-	-	-	-	-	-	-	-	-	-	-	-	-	-	-
RAM 2500 SLT CREW CAB 4WD	2845 01	AB			-	-	-	-	4	4	4	4	4	4	4	4	4	-	-	-	-	-	-	-	-	-	-	-	-	-	-	-	-	-	-
		Coll			-	-	-	-	38	37	38	38	39	36	36	34	34	-	-	-	-	-	-	-	-	-	-	-	-	-	-	-	-	-	-
		Comp			-	-	-	-	43	43	43	43	43	41	41	40	40	-	-	-	-	-	-	-	-	-	-	-	-	-	-	-	-	-	-
		DCPD			-	-	-	-	23	24	23	23	20	18	18	19	18	-	-	-	-	-	-	-	-	-	-	-	-	-	-	-	-	-	-
RAM 2500 SLT CREW CAB 4WD DIESEL	2846 01	AB			-	-	-	-	4	4	4	4	4	4	4	4	4	-	-	-	-	-	-	-	-	-	-	-	-	-	-	-	-	-	-
		Coll			-	-	-	-	41	41	40	41	41	39	40	37	35	-	-	-	-	-	-	-	-	-	-	-	-	-	-	-	-	-	-
		Comp			-	-	-	-	40	40	40	40	40	38	38	38	38	-	-	-	-	-	-	-	-	-	-	-	-	-	-	-	-	-	-
		DCPD			-	-	-	-	32	32	31	31	31	30	31	29	29	-	-	-	-	-	-	-	-	-	-	-	-	-	-	-	-	-	-
RAM 2500 SLT MEGA CAB 2WD	2800 00	AB			-	-	-	-	5	5	5	5	5	5	5	5	5	5	5	5	5	-	-	-	-	-	-	-	-	-	-	-	-	-	-
		Coll			-	-	-	-	33	33	33	33	33	33	33	32	32	27	27	23	23	-	-	-	-	-	-	-	-	-	-	-	-	-	-
		Comp			-	-	-	-	32	32	32	32	31	30	29	29	29	29	29	√28	√28	-	-	-	-	-	-	-	-	-	-	-	-	-	-
		DCPD			-	-	-	-	26	26	26	26	26	26	26	26	20	17	17	12	12	-	-	-	-	-	-	-	-	-	-	-	-	-	-
RAM 2500 SLT MEGA CAB 2WD DIESEL	2802 00	AB			-	-	-	-	5	5	5	5	5	5	5	5	5	5	5	4	4	-	-	-	-	-	-	-	-	-	-	-	-	-	-
		Coll			-	-	-	-	31	31	30	30	30	30	30	30	30	30	30	28	26	-	-	-	-	-	-	-	-	-	-	-	-	-	-
		Comp			-	-	-	-	32	32	32	32	32	32	32	33	31	30	31	√31	√31	-	-	-	-	-	-	-	-	-	-	-	-	-	-
		DCPD			-	-	-	-	29	28	25	25	24	23	21	19	18	18	16	16	13	-	-	-	-	-	-	-	-	-	-	-	-	-	-
RAM 2500 SLT MEGA CAB 4WD	2801 00	AB			-	-	-	-	5	5	5	5	5	5	5	5	5	5	5	5	5	-	-	-	-	-	-	-	-	-	-	-	-	-	-
		Coll			-	-	-	-	33	33	33	33	33	30	30	30	30	29	26	26	21	-	-	-	-	-	-	-	-	-	-	-	-	-	-
		Comp			-	-	-	-	40	41	40	39	39	38	38	38	36	35	35	√34	√33	-	-	-	-	-	-	-	-	-	-	-	-	-	-
		DCPD			-	-	-	-	30	30	29	29	29	28	25	23	21	20	18	16	14	-	-	-	-	-	-	-	-	-	-	-	-	-	-
RAM 2500 SLT MEGA CAB 4WD DIESEL	2803 00	AB			-	-	-	-	4	4	4	4	4	4	4	4	4	4	4	4	4	-	-	-	-	-	-	-	-	-	-	-	-	-	-
		Coll			-	-	-	-	41	41	41	40	40	41	39	38	35	35	34	31	29	-	-	-	-	-	-	-	-	-	-	-	-	-	-
		Comp			-	-	-	-	40	40	40	40	38	38	38	37	37	37	35	√34	√33	-	-	-	-	-	-	-	-	-	-	-	-	-	-
		DCPD			-	-	-	-	31	31	31	31	31	29	29	25	24	24	23	21	19	-	-	-	-	-	-	-	-	-	-	-	-	-	-
RAM 2500 SLT PLUS QUAD CAB 2WD	2780 03	AB			-	-	-	-	-	-	-	-	-	-	-	-	-	-	-	-	-	-	-	4	4	-	-	-	-	-	-	-	-	-	-
		Coll			-	-	-	-	-	-	-	-	-	-	-	-	-	-	-	-	-	-	-	13	11	-	-	-	-	-	-	-	-	-	-
		Comp			-	-	-	-	-	-	-	-	-	-	-	-	-	-	-	-	-	-	-	41	37	-	-	-	-	-	-	-	-	-	-
		DCPD			-	-	-	-	-	-	-	-	-	-	-	-	-	-	-	-	-	-	-	9	10	-	-	-	-	-	-	-	-	-	-
RAM 2500 SLT PLUS QUAD CAB 2WD DIESEL	2781 03	AB			-	-	-	-	-	-	-	-	-	-	-	-	-	-	-	-	-	-	-	4	4	-	-	-	-	-	-	-	-	-	-
		Coll			-	-	-	-	-	-	-	-	-	-	-	-	-	-	-	-	-	-	-	18	14	-	-	-	-	-	-	-	-	-	-
		Comp			-	-	-	-	-	-	-	-	-	-	-	-	-	-	-	-	-	-	-	37	37	-	-	-	-	-	-	-	-	-	-
		DCPD			-	-	-	-	-	-	-	-	-	-	-	-	-	-	-	-	-	-	-	12	9	-	-	-	-	-	-	-	-	-	-

√ - Approved Theft Deterrent System

MANUFACTURER/MODEL	CODE		24	23	22	21	20	19	18	17	16	15	14	13	12	11	10	09	08	07	06	05	04	03	02	01	00	99	98	97	96	95	94	93	92
DODGE/RAM TRUCK/VAN																																			
RAM 2500 SLT PLUS QUAD CAB 4WD	2775 03	AB			-	-	-	-	-	-	-	-	-	-	-	-	-	-	-	-	-	-	-	4	4	-	-	-	-	-	-	-	-	-	-
		Coll			-	-	-	-	-	-	-	-	-	-	-	-	-	-	-	-	-	-	-	16	15	-	-	-	-	-	-	-	-	-	-
		Comp			-	-	-	-	-	-	-	-	-	-	-	-	-	-	-	-	-	-	-	44	43	-	-	-	-	-	-	-	-	-	-
		DCPD			-	-	-	-	-	-	-	-	-	-	-	-	-	-	-	-	-	-	-	11	11	-	-	-	-	-	-	-	-	-	-
RAM 2500 SLT PLUS QUAD CAB 4WD DIESEL	2776 03	AB			-	-	-	-	-	-	-	-	-	-	-	-	-	-	-	-	-	-	-	3	4	-	-	-	-	-	-	-	-	-	-
		Coll			-	-	-	-	-	-	-	-	-	-	-	-	-	-	-	-	-	-	-	17	16	-	-	-	-	-	-	-	-	-	-
		Comp			-	-	-	-	-	-	-	-	-	-	-	-	-	-	-	-	-	-	-	48	55	-	-	-	-	-	-	-	-	-	-
		DCPD			-	-	-	-	-	-	-	-	-	-	-	-	-	-	-	-	-	-	-	11	9	-	-	-	-	-	-	-	-	-	-
RAM 2500 SLT QUAD CAB 2WD	2780 02	AB			-	-	-	-	-	-	-	-	-	-	-	-	-	4	4	3	4	4	4	4	-	-	-	-	-	-	-	-	-	-	-
		Coll			-	-	-	-	-	-	-	-	-	-	-	-	-	26	26	20	18	15	16	13	-	-	-	-	-	-	-	-	-	-	-
		Comp			-	-	-	-	-	-	-	-	-	-	-	-	-	37	37	√36	√32	√32	√30	41	-	-	-	-	-	-	-	-	-	-	-
		DCPD			-	-	-	-	-	-	-	-	-	-	-	-	-	14	14	12	10	10	11	9	-	-	-	-	-	-	-	-	-	-	-
RAM 2500 SLT QUAD CAB 2WD DIESEL	2781 02	AB			-	-	-	-	-	-	-	-	-	-	-	-	-	4	4	3	4	3	4	4	-	-	-	-	-	-	-	-	-	-	-
		Coll			-	-	-	-	-	-	-	-	-	-	-	-	-	30	30	26	25	21	20	18	-	-	-	-	-	-	-	-	-	-	-
		Comp			-	-	-	-	-	-	-	-	-	-	-	-	-	35	35	√34	√34	√33	√30	37	-	-	-	-	-	-	-	-	-	-	-
		DCPD			-	-	-	-	-	-	-	-	-	-	-	-	-	17	17	17	14	12	12	12	-	-	-	-	-	-	-	-	-	-	-
RAM 2500 SLT QUAD CAB 4WD	2775 02	AB			-	-	-	-	-	-	-	-	-	-	-	-	-	4	4	4	4	4	3	4	4	-	-	4	-	-	-	-	-	-	-
		Coll			-	-	-	-	-	-	-	-	-	-	-	-	-	30	26	24	24	24	18	16	15	-	-	15	-	-	-	-	-	-	-
		Comp			-	-	-	-	-	-	-	-	-	-	-	-	-	45	41	√41	√41	√39	√33	44	43	-	-	43	-	-	-	-	-	-	-
		DCPD			-	-	-	-	-	-	-	-	-	-	-	-	-	13	14	14	14	13	11	11	11	-	-	11	-	-	-	-	-	-	-
RAM 2500 SLT QUAD CAB 4WD DIESEL	2776 02	AB			-	-	-	-	-	-	-	-	-	-	-	-	-	4	4	4	4	3	4	3	4	-	4	-	-	-	-	-	-	-	-
		Coll			-	-	-	-	-	-	-	-	-	-	-	-	-	31	31	26	23	22	20	17	16	-	16	-	-	-	-	-	-	-	-
		Comp			-	-	-	-	-	-	-	-	-	-	-	-	-	44	44	√44	√42	√40	√34	48	55	-	55	-	-	-	-	-	-	-	-
		DCPD			-	-	-	-	-	-	-	-	-	-	-	-	-	14	14	12	12	12	11	11	9	-	9	-	-	-	-	-	-	-	-
RAM 2500 SLT REG CAB 2WD	2728 02	AB			-	-	-	-	5	4	4	4	4	4	4	4	4	4	4	4	4	4	4	4	4	-	-	-	-	-	-	-	-	-	-
		Coll			-	-	-	-	30	30	30	30	30	30	30	30	30	29	28	21	20	18	18	14	12	-	-	-	-	-	-	-	-	-	-
		Comp			-	-	-	-	47	47	47	47	47	47	47	47	47	45	46	√44	√41	√43	√38	56	41	-	-	-	-	-	-	-	-	-	-
		DCPD			-	-	-	-	19	19	19	19	19	19	19	19	15	16	15	14	14	13	12	11	11	-	-	-	-	-	-	-	-	-	-
RAM 2500 SLT REG CAB 2WD DIESEL	2730 02	AB			-	-	-	-	5	4	4	4	4	5	5	5	5	5	4	4	4	4	4	4	4	-	-	-	-	-	-	-	-	-	-
		Coll			-	-	-	-	35	35	35	35	35	35	30	30	29	30	30	30	29	25	21	18	15	-	-	-	-	-	-	-	-	-	-
		Comp			-	-	-	-	44	44	44	44	44	43	43	43	43	43	43	√41	√41	√33	√36	50	44	-	-	-	-	-	-	-	-	-	-
		DCPD			-	-	-	-	23	23	23	23	23	23	23	23	23	23	23	21	21	14	13	12	11	-	-	-	-	-	-	-	-	-	-
RAM 2500 SLT REG CAB 4WD	2738 02	AB			-	-	-	-	4	4	3	3	4	4	4	4	4	4	4	4	4	4	3	3	4	-	-	-	4	-	-	-	-	-	-
		Coll			-	-	-	-	33	33	31	31	31	30	30	30	28	28	28	26	26	22	18	17	17	-	-	-	17	-	-	-	-	-	-
		Comp			-	-	-	-	57	57	57	57	57	57	57	57	57	52	57	√57	√57	√57	√49	64	61	-	-	-	61	-	-	-	-	-	-
		DCPD			-	-	-	-	25	23	22	23	21	21	21	20	19	17	18	16	17	16	13	13	12	-	-	-	12	-	-	-	-	-	-
RAM 2500 SLT REG CAB 4WD DIESEL	2740 02	AB			-	-	-	-	4	4	3	4	2	4	3	4	4	4	4	4	3	3	3	3	3	-	-	-	-	-	-	-	-	-	-
		Coll			-	-	-	-	43	43	43	43	42	40	33	33	32	32	32	32	28	23	24	17	17	-	-	-	-	-	-	-	-	-	-
		Comp			-	-	-	-	47	47	47	47	47	47	47	47	47	47	47	√47	√47	√45	√46	64	62	-	-	-	-	-	-	-	-	-	-
		DCPD			-	-	-	-	31	31	31	29	29	27	24	23	23	21	21	21	16	16	15	12	11	-	-	-	-	-	-	-	-	-	-
RAM 2500 SPORT QUAD CAB 2WD	2780 07	AB			-	-	-	-	-	-	-	-	-	-	-	-	-	-	-	3	4	-	-	-	-	-	-	-	-	-	-	-	-	-	-
		Coll			-	-	-	-	-	-	-	-	-	-	-	-	-	-	-	20	18	-	-	-	-	-	-	-	-	-	-	-	-	-	-
		Comp			-	-	-	-	-	-	-	-	-	-	-	-	-	-	-	√36	√32	-	-	-	-	-	-	-	-	-	-	-	-	-	-
		DCPD			-	-	-	-	-	-	-	-	-	-	-	-	-	-	-	12	10	-	-	-	-	-	-	-	-	-	-	-	-	-	-

√ - Approved Theft Deterrent System

MANUFACTURER/MODEL	CODE		24	23	22	21	20	19	18	17	16	15	14	13	12	11	10	09	08	07	06	05	04	03	02	01	00	99	98	97	96	95	94	93	92
DODGE/RAM TRUCK/VAN																																			
RAM 2500 SPORT QUAD CAB 2WD DIESEL	2781 07	AB			-	-	-	-	-	-	-	-	-	-	-	-	-	-	-	3	4	-	-	-	-	-	-	-	-	-	-	-	-	-	-
		Coll			-	-	-	-	-	-	-	-	-	-	-	-	-	-	-	26	25	-	-	-	-	-	-	-	-	-	-	-	-	-	-
		Comp			-	-	-	-	-	-	-	-	-	-	-	-	-	-	-	√34	√34	-	-	-	-	-	-	-	-	-	-	-	-	-	-
		DCPD			-	-	-	-	-	-	-	-	-	-	-	-	-	-	-	17	14	-	-	-	-	-	-	-	-	-	-	-	-	-	-
RAM 2500 SPORT QUAD CAB 4WD	2775 07	AB			-	-	-	-	-	-	-	-	-	-	-	-	-	-	-	4	4	-	-	-	-	-	-	-	-	-	-	-	-	-	-
		Coll			-	-	-	-	-	-	-	-	-	-	-	-	-	-	-	24	24	-	-	-	-	-	-	-	-	-	-	-	-	-	-
		Comp			-	-	-	-	-	-	-	-	-	-	-	-	-	-	-	√41	√41	-	-	-	-	-	-	-	-	-	-	-	-	-	-
		DCPD			-	-	-	-	-	-	-	-	-	-	-	-	-	-	-	14	14	-	-	-	-	-	-	-	-	-	-	-	-	-	-
RAM 2500 SPORT QUAD CAB 4WD DIESEL	2776 07	AB			-	-	-	-	-	-	-	-	-	-	-	-	-	-	-	4	4	-	-	-	-	-	-	-	-	-	-	-	-	-	-
		Coll			-	-	-	-	-	-	-	-	-	-	-	-	-	-	-	26	23	-	-	-	-	-	-	-	-	-	-	-	-	-	-
		Comp			-	-	-	-	-	-	-	-	-	-	-	-	-	-	-	√44	√42	-	-	-	-	-	-	-	-	-	-	-	-	-	-
		DCPD			-	-	-	-	-	-	-	-	-	-	-	-	-	-	-	12	12	-	-	-	-	-	-	-	-	-	-	-	-	-	-
RAM 2500 SPORT REG CAB 2WD	2728 06	AB			-	-	-	-	-	-	-	-	-	-	-	-	-	-	-	4	4	-	-	-	-	-	-	-	-	-	-	-	-	-	-
		Coll			-	-	-	-	-	-	-	-	-	-	-	-	-	-	-	21	20	-	-	-	-	-	-	-	-	-	-	-	-	-	-
		Comp			-	-	-	-	-	-	-	-	-	-	-	-	-	-	-	√44	√41	-	-	-	-	-	-	-	-	-	-	-	-	-	-
		DCPD			-	-	-	-	-	-	-	-	-	-	-	-	-	-	-	14	14	-	-	-	-	-	-	-	-	-	-	-	-	-	-
RAM 2500 SPORT REG CAB 2WD DIESEL	2730 06	AB			-	-	-	-	-	-	-	-	-	-	-	-	-	-	-	4	4	-	-	-	-	-	-	-	-	-	-	-	-	-	-
		Coll			-	-	-	-	-	-	-	-	-	-	-	-	-	-	-	30	29	-	-	-	-	-	-	-	-	-	-	-	-	-	-
		Comp			-	-	-	-	-	-	-	-	-	-	-	-	-	-	-	√41	√41	-	-	-	-	-	-	-	-	-	-	-	-	-	-
		DCPD			-	-	-	-	-	-	-	-	-	-	-	-	-	-	-	21	21	-	-	-	-	-	-	-	-	-	-	-	-	-	-
RAM 2500 SPORT REG CAB 4WD	2738 06	AB			-	-	-	-	-	-	-	-	-	-	-	-	-	-	-	4	4	-	-	-	-	-	-	-	-	-	-	-	-	-	-
		Coll			-	-	-	-	-	-	-	-	-	-	-	-	-	-	-	26	26	-	-	-	-	-	-	-	-	-	-	-	-	-	-
		Comp			-	-	-	-	-	-	-	-	-	-	-	-	-	-	-	√57	√57	-	-	-	-	-	-	-	-	-	-	-	-	-	-
		DCPD			-	-	-	-	-	-	-	-	-	-	-	-	-	-	-	16	17	-	-	-	-	-	-	-	-	-	-	-	-	-	-
RAM 2500 SPORT REG CAB 4WD DIESEL	2740 06	AB			-	-	-	-	-	-	-	-	-	-	-	-	-	-	-	4	3	-	-	-	-	-	-	-	-	-	-	-	-	-	-
		Coll			-	-	-	-	-	-	-	-	-	-	-	-	-	-	-	32	28	-	-	-	-	-	-	-	-	-	-	-	-	-	-
		Comp			-	-	-	-	-	-	-	-	-	-	-	-	-	-	-	√47	√47	-	-	-	-	-	-	-	-	-	-	-	-	-	-
		DCPD			-	-	-	-	-	-	-	-	-	-	-	-	-	-	-	21	16	-	-	-	-	-	-	-	-	-	-	-	-	-	-
RAM 2500 ST CLUB CAB 2WD	2729 01	AB			-	-	-	-	-	-	-	-	-	-	-	-	-	-	-	-	-	-	-	-	4	4	-	4	4	4	4	4	-	-	-
		Coll			-	-	-	-	-	-	-	-	-	-	-	-	-	-	-	-	-	-	-	-	23	23	-	23	23	23	23	23	-	-	-
		Comp			-	-	-	-	-	-	-	-	-	-	-	-	-	-	-	-	-	-	-	-	34	34	-	34	34	34	34	34	-	-	-
		DCPD			-	-	-	-	-	-	-	-	-	-	-	-	-	-	-	-	-	-	-	-	19	19	-	19	19	19	19	19	-	-	-
RAM 2500 ST CLUB CAB 2WD DIESEL	2731 01	AB			-	-	-	-	-	-	-	-	-	-	-	-	-	-	-	-	-	-	-	-	4	4	-	4	4	4	4	4	-	-	-
		Coll			-	-	-	-	-	-	-	-	-	-	-	-	-	-	-	-	-	-	-	-	23	23	-	23	23	23	23	23	-	-	-
		Comp			-	-	-	-	-	-	-	-	-	-	-	-	-	-	-	-	-	-	-	-	34	34	-	34	34	34	34	34	-	-	-
		DCPD			-	-	-	-	-	-	-	-	-	-	-	-	-	-	-	-	-	-	-	-	19	19	-	19	19	19	19	19	-	-	-
RAM 2500 ST CLUB CAB 4WD	2739 01	AB			-	-	-	-	-	-	-	-	-	-	-	-	-	-	-	-	-	-	-	-	4	4	4	4	4	4	4	4	-	-	-
		Coll			-	-	-	-	-	-	-	-	-	-	-	-	-	-	-	-	-	-	-	-	29	29	29	29	29	29	29	29	-	-	-
		Comp			-	-	-	-	-	-	-	-	-	-	-	-	-	-	-	-	-	-	-	-	55	55	55	55	55	55	55	55	-	-	-
		DCPD			-	-	-	-	-	-	-	-	-	-	-	-	-	-	-	-	-	-	-	-	21	21	21	21	21	21	21	21	-	-	-
RAM 2500 ST CLUB CAB 4WD DIESEL	2741 01	AB			-	-	-	-	-	-	-	-	-	-	-	-	-	-	-	-	-	-	-	-	6	6	-	6	6	6	6	6	-	-	-
		Coll			-	-	-	-	-	-	-	-	-	-	-	-	-	-	-	-	-	-	-	-	33	33	-	33	33	33	33	33	-	-	-
		Comp			-	-	-	-	-	-	-	-	-	-	-	-	-	-	-	-	-	-	-	-	61	61	-	61	61	61	61	61	-	-	-
		DCPD			-	-	-	-	-	-	-	-	-	-	-	-	-	-	-	-	-	-	-	-	21	21	-	21	21	21	21	21	-	-	-

√ - Approved Theft Deterrent System

MANUFACTURER/MODEL	CODE		24	23	22	21	20	19	18	17	16	15	14	13	12	11	10	09	08	07	06	05	04	03	02	01	00	99	98	97	96	95	94	93	92
DODGE/RAM TRUCK/VAN																																			
RAM 2500 ST CREW CAB 2WD	2843 00	AB			-	-	-	-	5	4	4	4	4	4	4	4	4	-	-	-	-	-	-	-	-	-	-	-	-	-	-	-	-	-	-
		Coll			-	-	-	-	30	30	30	28	28	26	26	26	26	-	-	-	-	-	-	-	-	-	-	-	-	-	-	-	-	-	-
		Comp			-	-	-	-	37	37	37	37	37	37	37	35	34	-	-	-	-	-	-	-	-	-	-	-	-	-	-	-	-	-	-
		DCPD			-	-	-	-	17	17	16	14	14	14	14	14	13	-	-	-	-	-	-	-	-	-	-	-	-	-	-	-	-	-	-
RAM 2500 ST CREW CAB 2WD DIESEL	2844 00	AB			-	-	-	-	5	4	3	3	3	3	3	3	3	-	-	-	-	-	-	-	-	-	-	-	-	-	-	-	-	-	-
		Coll			-	-	-	-	40	40	40	40	40	33	33	31	31	-	-	-	-	-	-	-	-	-	-	-	-	-	-	-	-	-	-
		Comp			-	-	-	-	35	35	35	35	34	33	33	32	32	-	-	-	-	-	-	-	-	-	-	-	-	-	-	-	-	-	-
		DCPD			-	-	-	-	30	30	30	30	30	21	19	15	15	-	-	-	-	-	-	-	-	-	-	-	-	-	-	-	-	-	-
RAM 2500 ST CREW CAB 4WD	2845 00	AB			-	-	-	-	4	4	4	4	4	4	4	4	4	-	-	-	-	-	-	-	-	-	-	-	-	-	-	-	-	-	-
		Coll			-	-	-	-	38	37	38	38	39	36	36	34	34	-	-	-	-	-	-	-	-	-	-	-	-	-	-	-	-	-	-
		Comp			-	-	-	-	43	43	43	43	43	41	41	40	40	-	-	-	-	-	-	-	-	-	-	-	-	-	-	-	-	-	-
		DCPD			-	-	-	-	23	24	23	23	20	18	18	19	18	-	-	-	-	-	-	-	-	-	-	-	-	-	-	-	-	-	-
RAM 2500 ST CREW CAB 4WD DIESEL	2846 00	AB			-	-	-	-	4	4	4	4	4	4	4	4	4	-	-	-	-	-	-	-	-	-	-	-	-	-	-	-	-	-	-
		Coll			-	-	-	-	41	41	40	41	41	39	40	37	35	-	-	-	-	-	-	-	-	-	-	-	-	-	-	-	-	-	-
		Comp			-	-	-	-	40	40	40	40	40	38	38	38	38	-	-	-	-	-	-	-	-	-	-	-	-	-	-	-	-	-	-
		DCPD			-	-	-	-	32	32	31	31	31	30	31	29	29	-	-	-	-	-	-	-	-	-	-	-	-	-	-	-	-	-	-
RAM 2500 ST QUAD CAB 2WD	2780 01	AB			-	-	-	-	-	-	-	-	-	-	-	-	-	4	4	3	4	4	4	4	4	4	4	4	4	-	-	-	-	-	-
		Coll			-	-	-	-	-	-	-	-	-	-	-	-	-	26	26	20	18	15	16	13	11	11	11	11	11	-	-	-	-	-	-
		Comp			-	-	-	-	-	-	-	-	-	-	-	-	-	37	37	√36	√32	√32	√30	41	37	37	37	37	37	-	-	-	-	-	-
		DCPD			-	-	-	-	-	-	-	-	-	-	-	-	-	14	14	12	10	10	11	9	10	10	10	10	10	-	-	-	-	-	-
RAM 2500 ST QUAD CAB 2WD DIESEL	2781 01	AB			-	-	-	-	-	-	-	-	-	-	-	-	-	4	4	3	4	3	4	4	4	4	4	4	4	-	-	-	-	-	-
		Coll			-	-	-	-	-	-	-	-	-	-	-	-	-	30	30	26	25	21	20	18	14	14	14	14	14	-	-	-	-	-	-
		Comp			-	-	-	-	-	-	-	-	-	-	-	-	-	35	35	√34	√34	√33	√30	37	37	37	37	37	37	-	-	-	-	-	-
		DCPD			-	-	-	-	-	-	-	-	-	-	-	-	-	17	17	17	14	12	12	12	9	9	9	9	9	-	-	-	-	-	-
RAM 2500 ST QUAD CAB 4WD	2775 01	AB			-	-	-	-	-	-	-	-	-	-	-	-	-	4	4	4	4	4	3	4	4	4	4	4	4	-	-	-	-	-	-
		Coll			-	-	-	-	-	-	-	-	-	-	-	-	-	30	26	24	24	24	18	16	15	15	15	15	15	-	-	-	-	-	-
		Comp			-	-	-	-	-	-	-	-	-	-	-	-	-	45	41	√41	√41	√39	√33	44	43	43	43	43	43	-	-	-	-	-	-
		DCPD			-	-	-	-	-	-	-	-	-	-	-	-	-	13	14	14	14	13	11	11	11	11	11	11	11	-	-	-	-	-	-
RAM 2500 ST QUAD CAB 4WD DIESEL	2776 01	AB			-	-	-	-	-	-	-	-	-	-	-	-	-	4	4	4	4	3	4	3	4	4	4	4	4	-	-	-	-	-	-
		Coll			-	-	-	-	-	-	-	-	-	-	-	-	-	31	31	26	23	22	20	17	16	16	16	16	16	-	-	-	-	-	-
		Comp			-	-	-	-	-	-	-	-	-	-	-	-	-	44	44	√44	√42	√40	√34	48	55	55	55	55	55	-	-	-	-	-	-
		DCPD			-	-	-	-	-	-	-	-	-	-	-	-	-	14	14	12	12	12	11	11	9	9	9	9	9	-	-	-	-	-	-
RAM 2500 ST REG CAB 2WD	2728 01	AB			-	-	-	-	5	4	4	4	4	4	4	4	4	4	4	4	4	4	4	4	4	4	4	4	4	4	4	4	4	-	-
		Coll			-	-	-	-	30	30	30	30	30	30	30	30	30	29	28	21	20	18	18	14	12	12	12	12	12	12	12	12	12	-	-
		Comp			-	-	-	-	47	47	47	47	47	47	47	47	47	45	46	√44	√41	√43	√38	56	41	41	41	41	41	41	41	41	41	-	-
		DCPD			-	-	-	-	19	19	19	19	19	19	19	19	15	16	15	14	14	13	12	11	11	11	11	11	11	11	11	11	11	-	-
RAM 2500 ST REG CAB 2WD DIESEL	2730 01	AB			-	-	-	-	5	4	4	4	4	5	5	5	5	5	4	4	4	4	4	4	4	4	4	4	4	4	4	4	4	-	-
		Coll			-	-	-	-	35	35	35	35	35	35	30	30	29	30	30	30	29	25	21	18	15	15	15	15	15	15	15	15	15	-	-
		Comp			-	-	-	-	44	44	44	44	44	43	43	43	43	43	43	√41	√41	√33	√36	50	44	44	44	44	44	44	44	44	44	-	-
		DCPD			-	-	-	-	23	23	23	23	23	23	23	23	23	23	23	21	21	14	13	12	11	11	11	11	11	11	11	11	11	-	-
RAM 2500 ST REG CAB 4WD	2738 01	AB			-	-	-	-	4	4	3	3	4	4	4	4	4	4	4	4	4	4	3	3	4	4	4	4	4	4	4	4	4	-	-
		Coll			-	-	-	-	33	33	31	31	31	30	30	30	28	28	28	26	26	22	18	17	17	17	17	17	17	17	17	17	17	-	-
		Comp			-	-	-	-	57	57	57	57	57	57	57	57	57	52	57	√57	√57	√57	√49	64	61	61	61	61	61	61	61	61	61	-	-
		DCPD			-	-	-	-	25	23	22	23	21	21	21	20	19	17	18	16	17	16	13	13	12	12	12	12	12	12	12	12	12	-	-

√ - Approved Theft Deterrent System

MANUFACTURER/MODEL	CODE		24	23	22	21	20	19	18	17	16	15	14	13	12	11	10	09	08	07	06	05	04	03	02	01	00	99	98	97	96	95	94	93	92
DODGE/RAM TRUCK/VAN																																			
RAM 2500 ST REG CAB 4WD DIESEL	2740 01	AB			-	-	-	-	4	4	3	4	2	4	3	4	4	4	4	4	3	3	3	3	3	3	3	3	3	3	3	3	3	-	-
		Coll			-	-	-	-	43	43	43	43	42	40	33	33	32	32	32	32	28	23	24	17	17	17	17	17	17	17	17	17	17	-	-
		Comp			-	-	-	-	47	47	47	47	47	47	47	47	47	47	47	√47	√47	√45	√46	64	62	62	62	62	62	62	62	62	62	-	-
		DCPD			-	-	-	-	31	31	31	29	29	27	24	23	23	21	21	21	16	16	15	12	11	11	11	11	11	11	11	11	11	-	-
RAM 2500 SXT MEGA CAB 2WD	2800 02	AB			-	-	-	-	-	-	-	-	-	-	-	-	-	5	5	-	-	-	-	-	-	-	-	-	-	-	-	-	-	-	-
		Coll			-	-	-	-	-	-	-	-	-	-	-	-	-	27	27	-	-	-	-	-	-	-	-	-	-	-	-	-	-	-	-
		Comp			-	-	-	-	-	-	-	-	-	-	-	-	-	29	29	-	-	-	-	-	-	-	-	-	-	-	-	-	-	-	-
		DCPD			-	-	-	-	-	-	-	-	-	-	-	-	-	17	17	-	-	-	-	-	-	-	-	-	-	-	-	-	-	-	-
RAM 2500 SXT MEGA CAB 2WD DIESEL	2802 02	AB			-	-	-	-	-	-	-	-	-	-	-	-	-	5	5	-	-	-	-	-	-	-	-	-	-	-	-	-	-	-	-
		Coll			-	-	-	-	-	-	-	-	-	-	-	-	-	30	30	-	-	-	-	-	-	-	-	-	-	-	-	-	-	-	-
		Comp			-	-	-	-	-	-	-	-	-	-	-	-	-	30	31	-	-	-	-	-	-	-	-	-	-	-	-	-	-	-	-
		DCPD			-	-	-	-	-	-	-	-	-	-	-	-	-	18	16	-	-	-	-	-	-	-	-	-	-	-	-	-	-	-	-
RAM 2500 SXT MEGA CAB 4WD	2801 02	AB			-	-	-	-	-	-	-	-	-	-	-	-	-	5	5	-	-	-	-	-	-	-	-	-	-	-	-	-	-	-	-
		Coll			-	-	-	-	-	-	-	-	-	-	-	-	-	29	26	-	-	-	-	-	-	-	-	-	-	-	-	-	-	-	-
		Comp			-	-	-	-	-	-	-	-	-	-	-	-	-	35	35	-	-	-	-	-	-	-	-	-	-	-	-	-	-	-	-
		DCPD			-	-	-	-	-	-	-	-	-	-	-	-	-	20	18	-	-	-	-	-	-	-	-	-	-	-	-	-	-	-	-
RAM 2500 SXT MEGA CAB 4WD DIESEL	2803 02	AB			-	-	-	-	-	-	-	-	-	-	-	-	-	4	4	-	-	-	-	-	-	-	-	-	-	-	-	-	-	-	-
		Coll			-	-	-	-	-	-	-	-	-	-	-	-	-	35	34	-	-	-	-	-	-	-	-	-	-	-	-	-	-	-	-
		Comp			-	-	-	-	-	-	-	-	-	-	-	-	-	37	35	-	-	-	-	-	-	-	-	-	-	-	-	-	-	-	-
		DCPD			-	-	-	-	-	-	-	-	-	-	-	-	-	24	23	-	-	-	-	-	-	-	-	-	-	-	-	-	-	-	-
RAM 2500 SXT QUAD CAB 2WD	2780 08	AB			-	-	-	-	-	-	-	-	-	-	-	-	-	4	4	-	-	-	-	-	-	-	-	-	-	-	-	-	-	-	-
		Coll			-	-	-	-	-	-	-	-	-	-	-	-	-	26	26	-	-	-	-	-	-	-	-	-	-	-	-	-	-	-	-
		Comp			-	-	-	-	-	-	-	-	-	-	-	-	-	37	37	-	-	-	-	-	-	-	-	-	-	-	-	-	-	-	-
		DCPD			-	-	-	-	-	-	-	-	-	-	-	-	-	14	14	-	-	-	-	-	-	-	-	-	-	-	-	-	-	-	-
RAM 2500 SXT QUAD CAB 2WD DIESEL	2781 08	AB			-	-	-	-	-	-	-	-	-	-	-	-	-	4	4	-	-	-	-	-	-	-	-	-	-	-	-	-	-	-	-
		Coll			-	-	-	-	-	-	-	-	-	-	-	-	-	30	30	-	-	-	-	-	-	-	-	-	-	-	-	-	-	-	-
		Comp			-	-	-	-	-	-	-	-	-	-	-	-	-	35	35	-	-	-	-	-	-	-	-	-	-	-	-	-	-	-	-
		DCPD			-	-	-	-	-	-	-	-	-	-	-	-	-	17	17	-	-	-	-	-	-	-	-	-	-	-	-	-	-	-	-
RAM 2500 SXT QUAD CAB 4WD	2775 09	AB			-	-	-	-	-	-	-	-	-	-	-	-	-	4	4	-	-	-	-	-	-	-	-	-	-	-	-	-	-	-	-
		Coll			-	-	-	-	-	-	-	-	-	-	-	-	-	30	26	-	-	-	-	-	-	-	-	-	-	-	-	-	-	-	-
		Comp			-	-	-	-	-	-	-	-	-	-	-	-	-	45	41	-	-	-	-	-	-	-	-	-	-	-	-	-	-	-	-
		DCPD			-	-	-	-	-	-	-	-	-	-	-	-	-	13	14	-	-	-	-	-	-	-	-	-	-	-	-	-	-	-	-
RAM 2500 SXT QUAD CAB 4WD DIESEL	2776 09	AB			-	-	-	-	-	-	-	-	-	-	-	-	-	4	4	-	-	-	-	-	-	-	-	-	-	-	-	-	-	-	-
		Coll			-	-	-	-	-	-	-	-	-	-	-	-	-	31	31	-	-	-	-	-	-	-	-	-	-	-	-	-	-	-	-
		Comp			-	-	-	-	-	-	-	-	-	-	-	-	-	44	44	-	-	-	-	-	-	-	-	-	-	-	-	-	-	-	-
		DCPD			-	-	-	-	-	-	-	-	-	-	-	-	-	14	14	-	-	-	-	-	-	-	-	-	-	-	-	-	-	-	-
RAM 2500 SXT REG CAB 2WD	2728 07	AB			-	-	-	-	-	-	-	-	-	-	-	-	-	4	4	-	-	-	-	-	-	-	-	-	-	-	-	-	-	-	-
		Coll			-	-	-	-	-	-	-	-	-	-	-	-	-	29	28	-	-	-	-	-	-	-	-	-	-	-	-	-	-	-	-
		Comp			-	-	-	-	-	-	-	-	-	-	-	-	-	45	46	-	-	-	-	-	-	-	-	-	-	-	-	-	-	-	-
		DCPD			-	-	-	-	-	-	-	-	-	-	-	-	-	16	15	-	-	-	-	-	-	-	-	-	-	-	-	-	-	-	-
RAM 2500 SXT REG CAB 2WD DIESEL	2730 07	AB			-	-	-	-	-	-	-	-	-	-	-	-	-	5	4	-	-	-	-	-	-	-	-	-	-	-	-	-	-	-	-
		Coll			-	-	-	-	-	-	-	-	-	-	-	-	-	30	30	-	-	-	-	-	-	-	-	-	-	-	-	-	-	-	-
		Comp			-	-	-	-	-	-	-	-	-	-	-	-	-	43	43	-	-	-	-	-	-	-	-	-	-	-	-	-	-	-	-
		DCPD			-	-	-	-	-	-	-	-	-	-	-	-	-	23	23	-	-	-	-	-	-	-	-	-	-	-	-	-	-	-	-

√ - Approved Theft Deterrent System

MANUFACTURER/MODEL	CODE		24	23	22	21	20	19	18	17	16	15	14	13	12	11	10	09	08	07	06	05	04	03	02	01	00	99	98	97	96	95	94	93	92
DODGE/RAM TRUCK/VAN																																			
RAM 2500 SXT REG CAB 4WD	2738 08	AB			-	-	-	-	-	-	-	-	-	-	-	-	-	4	4	-	-	-	-	-	-	-	-	-	-	-	-	-	-	-	-
		Coll			-	-	-	-	-	-	-	-	-	-	-	-	-	28	28	-	-	-	-	-	-	-	-	-	-	-	-	-	-	-	-
		Comp			-	-	-	-	-	-	-	-	-	-	-	-	-	52	57	-	-	-	-	-	-	-	-	-	-	-	-	-	-	-	-
		DCPD			-	-	-	-	-	-	-	-	-	-	-	-	-	17	18	-	-	-	-	-	-	-	-	-	-	-	-	-	-	-	-
RAM 2500 SXT REG CAB 4WD DIESEL	2740 08	AB			-	-	-	-	-	-	-	-	-	-	-	-	-	4	4	-	-	-	-	-	-	-	-	-	-	-	-	-	-	-	-
		Coll			-	-	-	-	-	-	-	-	-	-	-	-	-	32	32	-	-	-	-	-	-	-	-	-	-	-	-	-	-	-	-
		Comp			-	-	-	-	-	-	-	-	-	-	-	-	-	47	47	-	-	-	-	-	-	-	-	-	-	-	-	-	-	-	-
		DCPD			-	-	-	-	-	-	-	-	-	-	-	-	-	21	21	-	-	-	-	-	-	-	-	-	-	-	-	-	-	-	-
RAM 2500 TRADESMAN CREW CAB 2WD	2843 06	AB			-	5	5	5	-	-	-	-	-	-	-	-	-	-	-	-	-	-	-	-	-	-	-	-	-	-	-	-	-	-	-
		Coll			-	34	34	34	-	-	-	-	-	-	-	-	-	-	-	-	-	-	-	-	-	-	-	-	-	-	-	-	-	-	-
		Comp			-	38	38	38	-	-	-	-	-	-	-	-	-	-	-	-	-	-	-	-	-	-	-	-	-	-	-	-	-	-	-
		DCPD			-	20	20	20	-	-	-	-	-	-	-	-	-	-	-	-	-	-	-	-	-	-	-	-	-	-	-	-	-	-	-
RAM 2500 TRADESMAN CREW CAB 2WD DIESEL	2844 06	AB			-	5	5	5	-	-	-	-	-	-	-	-	-	-	-	-	-	-	-	-	-	-	-	-	-	-	-	-	-	-	-
		Coll			-	38	37	37	-	-	-	-	-	-	-	-	-	-	-	-	-	-	-	-	-	-	-	-	-	-	-	-	-	-	-
		Comp			-	37	37	37	-	-	-	-	-	-	-	-	-	-	-	-	-	-	-	-	-	-	-	-	-	-	-	-	-	-	-
		DCPD			-	28	29	29	-	-	-	-	-	-	-	-	-	-	-	-	-	-	-	-	-	-	-	-	-	-	-	-	-	-	-
RAM 2500 TRADESMAN CREW CAB 4WD	2845 06	AB			-	5	5	4	-	-	-	-	-	-	-	-	-	-	-	-	-	-	-	-	-	-	-	-	-	-	-	-	-	-	-
		Coll			-	39	37	37	-	-	-	-	-	-	-	-	-	-	-	-	-	-	-	-	-	-	-	-	-	-	-	-	-	-	-
		Comp			-	44	44	44	-	-	-	-	-	-	-	-	-	-	-	-	-	-	-	-	-	-	-	-	-	-	-	-	-	-	-
		DCPD			-	23	23	23	-	-	-	-	-	-	-	-	-	-	-	-	-	-	-	-	-	-	-	-	-	-	-	-	-	-	-
RAM 2500 TRADESMAN CREW CAB 4WD DIESEL	2846 06	AB			-	5	5	4	-	-	-	-	-	-	-	-	-	-	-	-	-	-	-	-	-	-	-	-	-	-	-	-	-	-	-
		Coll			-	39	39	39	-	-	-	-	-	-	-	-	-	-	-	-	-	-	-	-	-	-	-	-	-	-	-	-	-	-	-
		Comp			-	41	41	41	-	-	-	-	-	-	-	-	-	-	-	-	-	-	-	-	-	-	-	-	-	-	-	-	-	-	-
		DCPD			-	29	28	28	-	-	-	-	-	-	-	-	-	-	-	-	-	-	-	-	-	-	-	-	-	-	-	-	-	-	-
RAM 2500 TRADESMAN REG CAB 2WD	2728 08	AB			-	5	5	5	-	-	-	-	-	-	-	-	-	-	-	-	-	-	-	-	-	-	-	-	-	-	-	-	-	-	-
		Coll			-	28	28	28	-	-	-	-	-	-	-	-	-	-	-	-	-	-	-	-	-	-	-	-	-	-	-	-	-	-	-
		Comp			-	40	40	40	-	-	-	-	-	-	-	-	-	-	-	-	-	-	-	-	-	-	-	-	-	-	-	-	-	-	-
		DCPD			-	13	13	12	-	-	-	-	-	-	-	-	-	-	-	-	-	-	-	-	-	-	-	-	-	-	-	-	-	-	-
RAM 2500 TRADESMAN REG CAB 2WD DIESEL	2730 08	AB			-	5	5	5	-	-	-	-	-	-	-	-	-	-	-	-	-	-	-	-	-	-	-	-	-	-	-	-	-	-	-
		Coll			-	28	28	28	-	-	-	-	-	-	-	-	-	-	-	-	-	-	-	-	-	-	-	-	-	-	-	-	-	-	-
		Comp			-	41	40	40	-	-	-	-	-	-	-	-	-	-	-	-	-	-	-	-	-	-	-	-	-	-	-	-	-	-	-
		DCPD			-	14	14	14	-	-	-	-	-	-	-	-	-	-	-	-	-	-	-	-	-	-	-	-	-	-	-	-	-	-	-
RAM 2500 TRADESMAN REG CAB 4WD	2738 09	AB			-	5	5	4	-	-	-	-	-	-	-	-	-	-	-	-	-	-	-	-	-	-	-	-	-	-	-	-	-	-	-
		Coll			-	36	36	36	-	-	-	-	-	-	-	-	-	-	-	-	-	-	-	-	-	-	-	-	-	-	-	-	-	-	-
		Comp			-	57	57	57	-	-	-	-	-	-	-	-	-	-	-	-	-	-	-	-	-	-	-	-	-	-	-	-	-	-	-
		DCPD			-	22	22	22	-	-	-	-	-	-	-	-	-	-	-	-	-	-	-	-	-	-	-	-	-	-	-	-	-	-	-
RAM 2500 TRADESMAN REG CAB 4WD DIESEL	2740 09	AB			-	5	5	4	-	-	-	-	-	-	-	-	-	-	-	-	-	-	-	-	-	-	-	-	-	-	-	-	-	-	-
		Coll			-	42	42	42	-	-	-	-	-	-	-	-	-	-	-	-	-	-	-	-	-	-	-	-	-	-	-	-	-	-	-
		Comp			-	47	47	47	-	-	-	-	-	-	-	-	-	-	-	-	-	-	-	-	-	-	-	-	-	-	-	-	-	-	-
		DCPD			-	30	30	30	-	-	-	-	-	-	-	-	-	-	-	-	-	-	-	-	-	-	-	-	-	-	-	-	-	-	-
RAM 2500 TRX CREW CAB 2WD	2843 03	AB			-	-	-	-	-	-	-	-	-	-	-	-	4	-	-	-	-	-	-	-	-	-	-	-	-	-	-	-	-	-	-
		Coll			-	-	-	-	-	-	-	-	-	-	-	-	26	-	-	-	-	-	-	-	-	-	-	-	-	-	-	-	-	-	-
		Comp			-	-	-	-	-	-	-	-	-	-	-	-	34	-	-	-	-	-	-	-	-	-	-	-	-	-	-	-	-	-	-
		DCPD			-	-	-	-	-	-	-	-	-	-	-	-	13	-	-	-	-	-	-	-	-	-	-	-	-	-	-	-	-	-	-

√ - Approved Theft Deterrent System

MANUFACTURER/MODEL	CODE		24	23	22	21	20	19	18	17	16	15	14	13	12	11	10	09	08	07	06	05	04	03	02	01	00	99	98	97	96	95	94	93	92
DODGE/RAM TRUCK/VAN																																			
RAM 2500 TRX CREW CAB 2WD DIESEL	2844 03	AB			-	-	-	-	-	-	-	-	-	-	-	-	3	-	-	-	-	-	-	-	-	-	-	-	-	-	-	-	-	-	-
		Coll			-	-	-	-	-	-	-	-	-	-	-	-	31	-	-	-	-	-	-	-	-	-	-	-	-	-	-	-	-	-	-
		Comp			-	-	-	-	-	-	-	-	-	-	-	-	32	-	-	-	-	-	-	-	-	-	-	-	-	-	-	-	-	-	-
		DCPD			-	-	-	-	-	-	-	-	-	-	-	-	15	-	-	-	-	-	-	-	-	-	-	-	-	-	-	-	-	-	-
RAM 2500 TRX CREW CAB 4WD	2845 03	AB			-	-	-	-	-	-	-	-	-	-	-	-	4	-	-	-	-	-	-	-	-	-	-	-	-	-	-	-	-	-	-
		Coll			-	-	-	-	-	-	-	-	-	-	-	-	34	-	-	-	-	-	-	-	-	-	-	-	-	-	-	-	-	-	-
		Comp			-	-	-	-	-	-	-	-	-	-	-	-	40	-	-	-	-	-	-	-	-	-	-	-	-	-	-	-	-	-	-
		DCPD			-	-	-	-	-	-	-	-	-	-	-	-	18	-	-	-	-	-	-	-	-	-	-	-	-	-	-	-	-	-	-
RAM 2500 TRX CREW CAB 4WD DIESEL	2846 03	AB			-	-	-	-	-	-	-	-	-	-	-	-	4	-	-	-	-	-	-	-	-	-	-	-	-	-	-	-	-	-	-
		Coll			-	-	-	-	-	-	-	-	-	-	-	-	35	-	-	-	-	-	-	-	-	-	-	-	-	-	-	-	-	-	-
		Comp			-	-	-	-	-	-	-	-	-	-	-	-	38	-	-	-	-	-	-	-	-	-	-	-	-	-	-	-	-	-	-
		DCPD			-	-	-	-	-	-	-	-	-	-	-	-	29	-	-	-	-	-	-	-	-	-	-	-	-	-	-	-	-	-	-
RAM 2500 TRX QUAD CAB 4WD	2775 08	AB			-	-	-	-	-	-	-	-	-	-	-	-	-	-	-	4	4	-	-	-	-	-	-	-	-	-	-	-	-	-	-
		Coll			-	-	-	-	-	-	-	-	-	-	-	-	-	-	-	24	24	-	-	-	-	-	-	-	-	-	-	-	-	-	-
		Comp			-	-	-	-	-	-	-	-	-	-	-	-	-	-	-	√41	√41	-	-	-	-	-	-	-	-	-	-	-	-	-	-
		DCPD			-	-	-	-	-	-	-	-	-	-	-	-	-	-	-	14	14	-	-	-	-	-	-	-	-	-	-	-	-	-	-
RAM 2500 TRX QUAD CAB 4WD DIESEL	2776 08	AB			-	-	-	-	-	-	-	-	-	-	-	-	-	-	-	4	4	-	-	-	-	-	-	-	-	-	-	-	-	-	-
		Coll			-	-	-	-	-	-	-	-	-	-	-	-	-	-	-	26	23	-	-	-	-	-	-	-	-	-	-	-	-	-	-
		Comp			-	-	-	-	-	-	-	-	-	-	-	-	-	-	-	√44	√42	-	-	-	-	-	-	-	-	-	-	-	-	-	-
		DCPD			-	-	-	-	-	-	-	-	-	-	-	-	-	-	-	12	12	-	-	-	-	-	-	-	-	-	-	-	-	-	-
RAM 2500 TRX REG CAB 4WD	2738 07	AB			-	-	-	-	-	-	-	-	-	-	-	-	-	-	-	4	4	-	-	-	-	-	-	-	-	-	-	-	-	-	-
		Coll			-	-	-	-	-	-	-	-	-	-	-	-	-	-	-	26	26	-	-	-	-	-	-	-	-	-	-	-	-	-	-
		Comp			-	-	-	-	-	-	-	-	-	-	-	-	-	-	-	√57	√57	-	-	-	-	-	-	-	-	-	-	-	-	-	-
		DCPD			-	-	-	-	-	-	-	-	-	-	-	-	-	-	-	16	17	-	-	-	-	-	-	-	-	-	-	-	-	-	-
RAM 2500 TRX REG CAB 4WD DIESEL	2740 07	AB			-	-	-	-	-	-	-	-	-	-	-	-	-	-	-	4	3	-	-	-	-	-	-	-	-	-	-	-	-	-	-
		Coll			-	-	-	-	-	-	-	-	-	-	-	-	-	-	-	32	28	-	-	-	-	-	-	-	-	-	-	-	-	-	-
		Comp			-	-	-	-	-	-	-	-	-	-	-	-	-	-	-	√47	√47	-	-	-	-	-	-	-	-	-	-	-	-	-	-
		DCPD			-	-	-	-	-	-	-	-	-	-	-	-	-	-	-	21	16	-	-	-	-	-	-	-	-	-	-	-	-	-	-
RAM 3500 BIG HORN CREW CAB 2WD	2857 05	AB			-	5	5	4	-	-	-	-	-	-	-	-	-	-	-	-	-	-	-	-	-	-	-	-	-	-	-	-	-	-	-
		Coll			-	18	18	18	-	-	-	-	-	-	-	-	-	-	-	-	-	-	-	-	-	-	-	-	-	-	-	-	-	-	-
		Comp			-	30	30	30	-	-	-	-	-	-	-	-	-	-	-	-	-	-	-	-	-	-	-	-	-	-	-	-	-	-	-
		DCPD			-	14	14	14	-	-	-	-	-	-	-	-	-	-	-	-	-	-	-	-	-	-	-	-	-	-	-	-	-	-	-
RAM 3500 BIG HORN CREW CAB 2WD DIESEL	2847 05	AB			-	5	5	-	-	-	-	-	-	-	-	-	-	-	-	-	-	-	-	-	-	-	-	-	-	-	-	-	-	-	-
		Coll			-	29	29	-	-	-	-	-	-	-	-	-	-	-	-	-	-	-	-	-	-	-	-	-	-	-	-	-	-	-	-
		Comp			-	33	33	-	-	-	-	-	-	-	-	-	-	-	-	-	-	-	-	-	-	-	-	-	-	-	-	-	-	-	-
		DCPD			-	20	20	-	-	-	-	-	-	-	-	-	-	-	-	-	-	-	-	-	-	-	-	-	-	-	-	-	-	-	-
RAM 3500 BIG HORN CREW CAB 4WD	2868 05	AB			-	5	5	4	-	-	-	-	-	-	-	-	-	-	-	-	-	-	-	-	-	-	-	-	-	-	-	-	-	-	-
		Coll			-	33	33	33	-	-	-	-	-	-	-	-	-	-	-	-	-	-	-	-	-	-	-	-	-	-	-	-	-	-	-
		Comp			-	33	33	33	-	-	-	-	-	-	-	-	-	-	-	-	-	-	-	-	-	-	-	-	-	-	-	-	-	-	-
		DCPD			-	26	26	26	-	-	-	-	-	-	-	-	-	-	-	-	-	-	-	-	-	-	-	-	-	-	-	-	-	-	-
RAM 3500 BIG HORN CREW CAB 4WD DIESEL	2848 05	AB			-	5	5	4	-	-	-	-	-	-	-	-	-	-	-	-	-	-	-	-	-	-	-	-	-	-	-	-	-	-	-
		Coll			-	36	37	37	-	-	-	-	-	-	-	-	-	-	-	-	-	-	-	-	-	-	-	-	-	-	-	-	-	-	-
		Comp			-	37	37	37	-	-	-	-	-	-	-	-	-	-	-	-	-	-	-	-	-	-	-	-	-	-	-	-	-	-	-
		DCPD			-	28	28	28	-	-	-	-	-	-	-	-	-	-	-	-	-	-	-	-	-	-	-	-	-	-	-	-	-	-	-

√ - Approved Theft Deterrent System

MANUFACTURER/MODEL	CODE		24	23	22	21	20	19	18	17	16	15	14	13	12	11	10	09	08	07	06	05	04	03	02	01	00	99	98	97	96	95	94	93	92
DODGE/RAM TRUCK/VAN																																			
RAM 3500 BIG HORN MEGA CAB 4WD	2866 03	AB			-	5	5	4	-	-	-	-	-	-	-	-	-	-	-	-	-	-	-	-	-	-	-	-	-	-	-	-	-	-	-
		Coll			-	36	36	36	-	-	-	-	-	-	-	-	-	-	-	-	-	-	-	-	-	-	-	-	-	-	-	-	-	-	-
		Comp			-	32	31	31	-	-	-	-	-	-	-	-	-	-	-	-	-	-	-	-	-	-	-	-	-	-	-	-	-	-	-
		DCPD			-	28	28	28	-	-	-	-	-	-	-	-	-	-	-	-	-	-	-	-	-	-	-	-	-	-	-	-	-	-	-
RAM 3500 BIG HORN MEGA CAB 4WD DIESEL	2807 04	AB			-	6	5	4	-	-	-	-	-	-	-	-	-	-	-	-	-	-	-	-	-	-	-	-	-	-	-	-	-	-	-
		Coll			-	42	42	42	-	-	-	-	-	-	-	-	-	-	-	-	-	-	-	-	-	-	-	-	-	-	-	-	-	-	-
		Comp			-	37	37	37	-	-	-	-	-	-	-	-	-	-	-	-	-	-	-	-	-	-	-	-	-	-	-	-	-	-	-
		DCPD			-	33	33	32	-	-	-	-	-	-	-	-	-	-	-	-	-	-	-	-	-	-	-	-	-	-	-	-	-	-	-
RAM 3500 BIG HORN REG CAB 2WD	2732 09	AB			-	5	5	-	-	-	-	-	-	-	-	-	-	-	-	-	-	-	-	-	-	-	-	-	-	-	-	-	-	-	-
		Coll			-	20	20	-	-	-	-	-	-	-	-	-	-	-	-	-	-	-	-	-	-	-	-	-	-	-	-	-	-	-	-
		Comp			-	34	34	-	-	-	-	-	-	-	-	-	-	-	-	-	-	-	-	-	-	-	-	-	-	-	-	-	-	-	-
		DCPD			-	14	12	-	-	-	-	-	-	-	-	-	-	-	-	-	-	-	-	-	-	-	-	-	-	-	-	-	-	-	-
RAM 3500 BIG HORN REG CAB 2WD DIESEL	2734 09	AB			-	6	6	-	-	-	-	-	-	-	-	-	-	-	-	-	-	-	-	-	-	-	-	-	-	-	-	-	-	-	-
		Coll			-	25	25	-	-	-	-	-	-	-	-	-	-	-	-	-	-	-	-	-	-	-	-	-	-	-	-	-	-	-	-
		Comp			-	35	35	-	-	-	-	-	-	-	-	-	-	-	-	-	-	-	-	-	-	-	-	-	-	-	-	-	-	-	-
		DCPD			-	14	14	-	-	-	-	-	-	-	-	-	-	-	-	-	-	-	-	-	-	-	-	-	-	-	-	-	-	-	-
RAM 3500 BIG HORN REG CAB 4WD	2742 09	AB			-	5	4	3	-	-	-	-	-	-	-	-	-	-	-	-	-	-	-	-	-	-	-	-	-	-	-	-	-	-	-
		Coll			-	33	33	33	-	-	-	-	-	-	-	-	-	-	-	-	-	-	-	-	-	-	-	-	-	-	-	-	-	-	-
		Comp			-	35	35	35	-	-	-	-	-	-	-	-	-	-	-	-	-	-	-	-	-	-	-	-	-	-	-	-	-	-	-
		DCPD			-	22	22	22	-	-	-	-	-	-	-	-	-	-	-	-	-	-	-	-	-	-	-	-	-	-	-	-	-	-	-
RAM 3500 BIG HORN REG CAB 4WD DIESEL	2744 09	AB			-	5	5	4	-	-	-	-	-	-	-	-	-	-	-	-	-	-	-	-	-	-	-	-	-	-	-	-	-	-	-
		Coll			-	40	40	40	-	-	-	-	-	-	-	-	-	-	-	-	-	-	-	-	-	-	-	-	-	-	-	-	-	-	-
		Comp			-	44	44	44	-	-	-	-	-	-	-	-	-	-	-	-	-	-	-	-	-	-	-	-	-	-	-	-	-	-	-
		DCPD			-	32	32	32	-	-	-	-	-	-	-	-	-	-	-	-	-	-	-	-	-	-	-	-	-	-	-	-	-	-	-
RAM 3500 CLUB CAB 2WD	2733 00	AB			-	-	-	-	-	-	-	-	-	-	-	-	-	-	-	-	-	-	-	-	4	4	4	4	4	4	4	4	-	-	-
		Coll			-	-	-	-	-	-	-	-	-	-	-	-	-	-	-	-	-	-	-	-	21	21	21	21	21	21	21	21	-	-	-
		Comp			-	-	-	-	-	-	-	-	-	-	-	-	-	-	-	-	-	-	-	-	33	33	33	33	33	33	33	33	-	-	-
		DCPD			-	-	-	-	-	-	-	-	-	-	-	-	-	-	-	-	-	-	-	-	15	15	15	15	15	15	15	15	-	-	-
RAM 3500 CLUB CAB 2WD DIESEL	2735 00	AB			-	-	-	-	-	-	-	-	-	-	-	-	-	-	-	-	-	-	-	-	4	4	4	4	4	4	4	4	-	-	-
		Coll			-	-	-	-	-	-	-	-	-	-	-	-	-	-	-	-	-	-	-	-	21	21	21	21	21	21	21	21	-	-	-
		Comp			-	-	-	-	-	-	-	-	-	-	-	-	-	-	-	-	-	-	-	-	33	33	33	33	33	33	33	33	-	-	-
		DCPD			-	-	-	-	-	-	-	-	-	-	-	-	-	-	-	-	-	-	-	-	9	9	9	9	9	9	9	9	-	-	-
RAM 3500 CLUB CAB 4WD	2743 00	AB			-	-	-	-	-	-	-	-	-	-	-	-	-	-	-	-	-	-	-	-	3	3	3	3	3	3	3	3	-	-	-
		Coll			-	-	-	-	-	-	-	-	-	-	-	-	-	-	-	-	-	-	-	-	29	29	29	29	29	29	29	29	-	-	-
		Comp			-	-	-	-	-	-	-	-	-	-	-	-	-	-	-	-	-	-	-	-	32	32	32	32	32	32	32	32	-	-	-
		DCPD			-	-	-	-	-	-	-	-	-	-	-	-	-	-	-	-	-	-	-	-	17	17	17	17	17	17	17	17	-	-	-
RAM 3500 CLUB CAB 4WD DIESEL	2745 00	AB			-	-	-	-	-	-	-	-	-	-	-	-	-	-	-	-	-	-	-	-	4	4	4	4	4	4	4	4	-	-	-
		Coll			-	-	-	-	-	-	-	-	-	-	-	-	-	-	-	-	-	-	-	-	36	36	36	36	36	36	36	36	-	-	-
		Comp			-	-	-	-	-	-	-	-	-	-	-	-	-	-	-	-	-	-	-	-	33	33	33	33	33	33	33	33	-	-	-
		DCPD			-	-	-	-	-	-	-	-	-	-	-	-	-	-	-	-	-	-	-	-	20	20	20	20	20	20	20	20	-	-	-
RAM 3500 LARAMIE CREW CAB 2WD	2857 02	AB			-	5	5	4	4	4	-	4	4	4	-	-	-	-	-	-	-	-	-	-	-	-	-	-	-	-	-	-	-	-	-
		Coll			-	18	18	18	21	21	-	21	21	21	-	-	-	-	-	-	-	-	-	-	-	-	-	-	-	-	-	-	-	-	-
		Comp			-	30	30	30	28	28	-	26	26	25	-	-	-	-	-	-	-	-	-	-	-	-	-	-	-	-	-	-	-	-	-
		DCPD			-	14	14	14	15	15	-	15	15	15	-	-	-	-	-	-	-	-	-	-	-	-	-	-	-	-	-	-	-	-	-

√ - Approved Theft Deterrent System

MANUFACTURER/MODEL	CODE		24	23	22	21	20	19	18	17	16	15	14	13	12	11	10	09	08	07	06	05	04	03	02	01	00	99	98	97	96	95	94	93	92
DODGE/RAM TRUCK/VAN																																			
RAM 3500 LARAMIE CREW CAB 2WD DIESEL	2847 02	AB			-	5	5	-	4	4	4	4	4	4	3	4	4	-	-	-	-	-	-	-	-	-	-	-	-	-	-	-	-	-	-
		Coll			-	29	29	-	34	34	32	31	31	31	31	31	26	-	-	-	-	-	-	-	-	-	-	-	-	-	-	-	-	-	-
		Comp			-	33	33	-	34	34	34	34	32	30	28	28	28	-	-	-	-	-	-	-	-	-	-	-	-	-	-	-	-	-	-
		DCPD			-	20	20	-	23	23	23	23	23	17	15	13	13	-	-	-	-	-	-	-	-	-	-	-	-	-	-	-	-	-	-
RAM 3500 LARAMIE CREW CAB 4WD	2868 02	AB			-	5	5	4	4	4	3	2	3	3	-	-	-	-	-	-	-	-	-	-	-	-	-	-	-	-	-	-	-	-	-
		Coll			-	33	33	33	38	38	38	38	38	37	-	-	-	-	-	-	-	-	-	-	-	-	-	-	-	-	-	-	-	-	-
		Comp			-	33	33	33	32	32	32	32	32	32	-	-	-	-	-	-	-	-	-	-	-	-	-	-	-	-	-	-	-	-	-
		DCPD			-	26	26	26	27	27	20	20	22	22	-	-	-	-	-	-	-	-	-	-	-	-	-	-	-	-	-	-	-	-	-
RAM 3500 LARAMIE CREW CAB 4WD DIESEL	2848 02	AB			-	5	5	4	4	4	3	3	3	3	3	3	3	-	-	-	-	-	-	-	-	-	-	-	-	-	-	-	-	-	-
		Coll			-	36	37	37	47	47	45	44	44	44	44	43	40	-	-	-	-	-	-	-	-	-	-	-	-	-	-	-	-	-	-
		Comp			-	37	37	37	35	35	35	35	34	32	32	32	32	-	-	-	-	-	-	-	-	-	-	-	-	-	-	-	-	-	-
		DCPD			-	28	28	28	29	27	27	29	27	27	27	23	22	-	-	-	-	-	-	-	-	-	-	-	-	-	-	-	-	-	-
RAM 3500 LARAMIE MEGA CAB 2WD	2865 01	AB			-	-	-	-	4	-	4	4	4	-	-	-	-	-	-	-	-	-	-	-	-	-	-	-	-	-	-	-	-	-	-
		Coll			-	-	-	-	21	-	21	21	21	-	-	-	-	-	-	-	-	-	-	-	-	-	-	-	-	-	-	-	-	-	-
		Comp			-	-	-	-	26	-	28	28	28	-	-	-	-	-	-	-	-	-	-	-	-	-	-	-	-	-	-	-	-	-	-
		DCPD			-	-	-	-	15	-	15	15	15	-	-	-	-	-	-	-	-	-	-	-	-	-	-	-	-	-	-	-	-	-	-
RAM 3500 LARAMIE MEGA CAB 2WD DIESEL	2806 01	AB			-	-	-	-	5	-	5	4	4	5	5	5	4	4	4	4	4	-	-	-	-	-	-	-	-	-	-	-	-	-	-
		Coll			-	-	-	-	27	-	31	31	31	31	31	31	31	31	31	31	19	-	-	-	-	-	-	-	-	-	-	-	-	-	-
		Comp			-	-	-	-	29	-	32	32	32	30	28	25	25	25	25	√25	√19	-	-	-	-	-	-	-	-	-	-	-	-	-	-
		DCPD			-	-	-	-	27	-	25	25	24	23	21	20	19	16	17	16	15	-	-	-	-	-	-	-	-	-	-	-	-	-	-
RAM 3500 LARAMIE MEGA CAB 4WD	2866 01	AB			-	5	5	4	4	4	3	3	3	3	-	-	-	-	-	-	-	-	-	-	-	-	-	-	-	-	-	-	-	-	-
		Coll			-	36	36	36	47	47	47	48	41	40	-	-	-	-	-	-	-	-	-	-	-	-	-	-	-	-	-	-	-	-	-
		Comp			-	32	31	31	30	30	30	30	29	29	-	-	-	-	-	-	-	-	-	-	-	-	-	-	-	-	-	-	-	-	-
		DCPD			-	28	28	28	20	20	20	20	20	20	-	-	-	-	-	-	-	-	-	-	-	-	-	-	-	-	-	-	-	-	-
RAM 3500 LARAMIE MEGA CAB 4WD DIESEL	2807 01	AB			-	6	5	4	4	4	3	3	3	3	3	3	3	3	3	3	3	-	-	-	-	-	-	-	-	-	-	-	-	-	-
		Coll			-	42	42	42	46	45	44	45	43	41	40	40	38	38	36	34	32	-	-	-	-	-	-	-	-	-	-	-	-	-	-
		Comp			-	37	37	37	35	35	35	35	33	32	32	31	31	31	31	√31	√31	-	-	-	-	-	-	-	-	-	-	-	-	-	-
		DCPD			-	33	33	32	31	31	31	31	30	27	25	23	22	21	19	20	19	-	-	-	-	-	-	-	-	-	-	-	-	-	-
RAM 3500 LARAMIE QUAD CAB 2WD	2782 04	AB			-	-	-	-	-	-	-	-	-	-	-	-	-	-	4	4	4	4	4	4	-	-	-	-	-	-	-	-	-	-	-
		Coll			-	-	-	-	-	-	-	-	-	-	-	-	-	-	16	16	15	14	14	14	-	-	-	-	-	-	-	-	-	-	-
		Comp			-	-	-	-	-	-	-	-	-	-	-	-	-	-	28	√28	√28	√28	√25	32	-	-	-	-	-	-	-	-	-	-	-
		DCPD			-	-	-	-	-	-	-	-	-	-	-	-	-	-	10	9	9	9	9	9	-	-	-	-	-	-	-	-	-	-	-
RAM 3500 LARAMIE QUAD CAB 2WD DIESEL	2783 04	AB			-	-	-	-	-	-	-	-	-	-	-	-	-	4	4	4	4	4	4	4	-	-	-	-	-	-	-	-	-	-	-
		Coll			-	-	-	-	-	-	-	-	-	-	-	-	-	25	21	20	21	18	17	17	-	-	-	-	-	-	-	-	-	-	-
		Comp			-	-	-	-	-	-	-	-	-	-	-	-	-	31	31	√30	√31	√28	√25	37	-	-	-	-	-	-	-	-	-	-	-
		DCPD			-	-	-	-	-	-	-	-	-	-	-	-	-	14	11	12	12	10	10	11	-	-	-	-	-	-	-	-	-	-	-
RAM 3500 LARAMIE QUAD CAB 4WD	2777 04	AB			-	-	-	-	-	-	-	-	-	-	-	-	-	-	4	3	3	3	4	2	2	-	-	-	-	-	-	-	-	-	-
		Coll			-	-	-	-	-	-	-	-	-	-	-	-	-	-	39	39	32	32	32	31	31	-	-	-	-	-	-	-	-	-	-
		Comp			-	-	-	-	-	-	-	-	-	-	-	-	-	-	32	√32	√32	√32	√31	34	33	-	-	-	-	-	-	-	-	-	-
		DCPD			-	-	-	-	-	-	-	-	-	-	-	-	-	-	26	22	16	16	17	17	16	-	-	-	-	-	-	-	-	-	-
RAM 3500 LARAMIE QUAD CAB 4WD DIESEL	2778 04	AB			-	-	-	-	-	-	-	-	-	-	-	-	-	3	3	3	3	3	3	3	-	-	-	-	-	-	-	-	-	-	-
		Coll			-	-	-	-	-	-	-	-	-	-	-	-	-	27	26	26	24	23	22	19	-	-	-	-	-	-	-	-	-	-	-
		Comp			-	-	-	-	-	-	-	-	-	-	-	-	-	34	34	√34	√34	√31	√31	37	-	-	-	-	-	-	-	-	-	-	-
		DCPD			-	-	-	-	-	-	-	-	-	-	-	-	-	18	17	16	15	14	13	12	-	-	-	-	-	-	-	-	-	-	-

√ - Approved Theft Deterrent System

MANUFACTURER/MODEL	CODE		24	23	22	21	20	19	18	17	16	15	14	13	12	11	10	09	08	07	06	05	04	03	02	01	00	99	98	97	96	95	94	93	92
DODGE/RAM TRUCK/VAN																																			
RAM 3500 LARAMIE REG CAB 2WD	2732 03	AB			-	-	-	-	-	-	-	-	-	-	-	-	-	-	-	-	4	4	4	4	-	-	-	-	-	-	-	-	-	-	-
		Coll			-	-	-	-	-	-	-	-	-	-	-	-	-	-	-	-	16	15	15	15	-	-	-	-	-	-	-	-	-	-	-
		Comp			-	-	-	-	-	-	-	-	-	-	-	-	-	-	-	-	√37	√37	√37	44	-	-	-	-	-	-	-	-	-	-	-
		DCPD			-	-	-	-	-	-	-	-	-	-	-	-	-	-	-	-	11	11	11	11	-	-	-	-	-	-	-	-	-	-	-
RAM 3500 LARAMIE REG CAB 2WD DIESEL	2734 03	AB			-	-	-	-	-	-	-	-	-	-	-	-	-	-	-	-	4	4	4	4	-	-	-	-	-	-	-	-	-	-	-
		Coll			-	-	-	-	-	-	-	-	-	-	-	-	-	-	-	-	19	19	19	18	-	-	-	-	-	-	-	-	-	-	-
		Comp			-	-	-	-	-	-	-	-	-	-	-	-	-	-	-	-	√34	√30	√34	43	-	-	-	-	-	-	-	-	-	-	-
		DCPD			-	-	-	-	-	-	-	-	-	-	-	-	-	-	-	-	11	11	10	8	-	-	-	-	-	-	-	-	-	-	-
RAM 3500 LARAMIE REG CAB 4WD	2742 03	AB			-	-	-	-	-	-	-	-	-	-	-	-	-	-	-	-	2	2	2	2	-	-	-	-	-	-	-	-	-	-	-
		Coll			-	-	-	-	-	-	-	-	-	-	-	-	-	-	-	-	30	30	30	30	-	-	-	-	-	-	-	-	-	-	-
		Comp			-	-	-	-	-	-	-	-	-	-	-	-	-	-	-	-	√41	√41	√41	52	-	-	-	-	-	-	-	-	-	-	-
		DCPD			-	-	-	-	-	-	-	-	-	-	-	-	-	-	-	-	16	16	16	16	-	-	-	-	-	-	-	-	-	-	-
RAM 3500 LARAMIE REG CAB 4WD DIESEL	2744 03	AB			-	-	-	-	-	-	-	-	-	-	-	-	-	-	-	-	3	3	3	3	-	-	-	-	-	-	-	-	-	-	-
		Coll			-	-	-	-	-	-	-	-	-	-	-	-	-	-	-	-	38	38	35	31	-	-	-	-	-	-	-	-	-	-	-
		Comp			-	-	-	-	-	-	-	-	-	-	-	-	-	-	-	-	√40	√40	√38	48	-	-	-	-	-	-	-	-	-	-	-
		DCPD			-	-	-	-	-	-	-	-	-	-	-	-	-	-	-	-	21	20	20	17	-	-	-	-	-	-	-	-	-	-	-
RAM 3500 LARAMIE SLT CLUB CAB 2WD	2733 02	AB			-	-	-	-	-	-	-	-	-	-	-	-	-	-	-	-	-	-	-	-	-	4	-	4	4	4	4	4	-	-	-
		Coll			-	-	-	-	-	-	-	-	-	-	-	-	-	-	-	-	-	-	-	-	-	21	-	21	21	21	21	21	-	-	-
		Comp			-	-	-	-	-	-	-	-	-	-	-	-	-	-	-	-	-	-	-	-	-	33	-	33	33	33	33	33	-	-	-
		DCPD			-	-	-	-	-	-	-	-	-	-	-	-	-	-	-	-	-	-	-	-	-	15	-	15	15	15	15	15	-	-	-
RAM 3500 LARAMIE SLT CLUB CAB 2WD DIESEL	2735 02	AB			-	-	-	-	-	-	-	-	-	-	-	-	-	-	-	-	-	-	-	-	-	4	-	4	4	4	4	4	-	-	-
		Coll			-	-	-	-	-	-	-	-	-	-	-	-	-	-	-	-	-	-	-	-	-	21	-	21	21	21	21	21	-	-	-
		Comp			-	-	-	-	-	-	-	-	-	-	-	-	-	-	-	-	-	-	-	-	-	33	-	33	33	33	33	33	-	-	-
		DCPD			-	-	-	-	-	-	-	-	-	-	-	-	-	-	-	-	-	-	-	-	-	9	-	9	9	9	9	9	-	-	-
RAM 3500 LARAMIE SLT CLUB CAB 4WD	2743 02	AB			-	-	-	-	-	-	-	-	-	-	-	-	-	-	-	-	-	-	-	-	-	3	-	3	3	3	3	3	-	-	-
		Coll			-	-	-	-	-	-	-	-	-	-	-	-	-	-	-	-	-	-	-	-	-	29	-	29	29	29	29	29	-	-	-
		Comp			-	-	-	-	-	-	-	-	-	-	-	-	-	-	-	-	-	-	-	-	-	32	-	32	32	32	32	32	-	-	-
		DCPD			-	-	-	-	-	-	-	-	-	-	-	-	-	-	-	-	-	-	-	-	-	17	-	17	17	17	17	17	-	-	-
RAM 3500 LARAMIE SLT CLUB CAB 4WD DIESEL	2745 02	AB			-	-	-	-	-	-	-	-	-	-	-	-	-	-	-	-	-	-	-	-	-	4	-	4	4	4	4	4	-	-	-
		Coll			-	-	-	-	-	-	-	-	-	-	-	-	-	-	-	-	-	-	-	-	-	36	-	36	36	36	36	36	-	-	-
		Comp			-	-	-	-	-	-	-	-	-	-	-	-	-	-	-	-	-	-	-	-	-	33	-	33	33	33	33	33	-	-	-
		DCPD			-	-	-	-	-	-	-	-	-	-	-	-	-	-	-	-	-	-	-	-	-	20	-	20	20	20	20	20	-	-	-
RAM 3500 LARAMIE SLT PLUS QUAD CAB 2WD	2782 06	AB			-	-	-	-	-	-	-	-	-	-	-	-	-	-	-	-	-	-	-	-	-	4	4	-	-	-	-	-	-	-	-
		Coll			-	-	-	-	-	-	-	-	-	-	-	-	-	-	-	-	-	-	-	-	-	13	13	-	-	-	-	-	-	-	-
		Comp			-	-	-	-	-	-	-	-	-	-	-	-	-	-	-	-	-	-	-	-	-	34	34	-	-	-	-	-	-	-	-
		DCPD			-	-	-	-	-	-	-	-	-	-	-	-	-	-	-	-	-	-	-	-	-	9	9	-	-	-	-	-	-	-	-
RAM 3500 LARAMIE SLT PLUS QUAD CAB 4WD	2777 06	AB			-	-	-	-	-	-	-	-	-	-	-	-	-	-	-	-	-	-	-	-	-	2	2	-	-	-	-	-	-	-	-
		Coll			-	-	-	-	-	-	-	-	-	-	-	-	-	-	-	-	-	-	-	-	-	31	31	-	-	-	-	-	-	-	-
		Comp			-	-	-	-	-	-	-	-	-	-	-	-	-	-	-	-	-	-	-	-	-	33	33	-	-	-	-	-	-	-	-
		DCPD			-	-	-	-	-	-	-	-	-	-	-	-	-	-	-	-	-	-	-	-	-	16	16	-	-	-	-	-	-	-	-
RAM 3500 LARAMIE SLT QUAD CAB 2WD	2782 05	AB			-	-	-	-	-	-	-	-	-	-	-	-	-	-	-	-	-	-	-	-	-	4	4	4	4	-	-	-	-	-	-
		Coll			-	-	-	-	-	-	-	-	-	-	-	-	-	-	-	-	-	-	-	-	-	13	13	13	13	-	-	-	-	-	-
		Comp			-	-	-	-	-	-	-	-	-	-	-	-	-	-	-	-	-	-	-	-	-	34	34	34	34	-	-	-	-	-	-
		DCPD			-	-	-	-	-	-	-	-	-	-	-	-	-	-	-	-	-	-	-	-	-	9	9	9	9	-	-	-	-	-	-

√ - Approved Theft Deterrent System

MANUFACTURER/MODEL	CODE		24	23	22	21	20	19	18	17	16	15	14	13	12	11	10	09	08	07	06	05	04	03	02	01	00	99	98	97	96	95	94	93	92
DODGE/RAM TRUCK/VAN																																			
RAM 3500 LARAMIE SLT QUAD CAB 2WD DIESEL	2783 05	AB			-	-	-	-	-	-	-	-	-	-	-	-	-	-	-	-	-	-	-	-	-	4	4	4	4	-	-	-	-	-	-
		Coll			-	-	-	-	-	-	-	-	-	-	-	-	-	-	-	-	-	-	-	-	-	16	16	16	16	-	-	-	-	-	-
		Comp			-	-	-	-	-	-	-	-	-	-	-	-	-	-	-	-	-	-	-	-	-	37	37	37	37	-	-	-	-	-	-
		DCPD			-	-	-	-	-	-	-	-	-	-	-	-	-	-	-	-	-	-	-	-	-	11	11	11	11	-	-	-	-	-	-
RAM 3500 LARAMIE SLT QUAD CAB 4WD	2777 05	AB			-	-	-	-	-	-	-	-	-	-	-	-	-	-	-	-	-	-	-	-	-	2	2	2	2	-	-	-	-	-	-
		Coll			-	-	-	-	-	-	-	-	-	-	-	-	-	-	-	-	-	-	-	-	-	31	31	31	31	-	-	-	-	-	-
		Comp			-	-	-	-	-	-	-	-	-	-	-	-	-	-	-	-	-	-	-	-	-	33	33	33	33	-	-	-	-	-	-
		DCPD			-	-	-	-	-	-	-	-	-	-	-	-	-	-	-	-	-	-	-	-	-	16	16	16	16	-	-	-	-	-	-
RAM 3500 LARAMIE SLT QUAD CAB 4WD DIESEL	2778 05	AB			-	-	-	-	-	-	-	-	-	-	-	-	-	-	-	-	-	-	-	-	-	3	3	3	3	-	-	-	-	-	-
		Coll			-	-	-	-	-	-	-	-	-	-	-	-	-	-	-	-	-	-	-	-	-	16	16	16	16	-	-	-	-	-	-
		Comp			-	-	-	-	-	-	-	-	-	-	-	-	-	-	-	-	-	-	-	-	-	38	38	38	38	-	-	-	-	-	-
		DCPD			-	-	-	-	-	-	-	-	-	-	-	-	-	-	-	-	-	-	-	-	-	10	10	10	10	-	-	-	-	-	-
RAM 3500 LARAMIE SLT REG CAB 2WD	2732 04	AB			-	-	-	-	-	-	-	-	-	-	-	-	-	-	-	-	-	-	-	-	-	4	4	4	4	4	4	4	4	-	-
		Coll			-	-	-	-	-	-	-	-	-	-	-	-	-	-	-	-	-	-	-	-	-	15	15	15	15	15	15	15	15	-	-
		Comp			-	-	-	-	-	-	-	-	-	-	-	-	-	-	-	-	-	-	-	-	-	44	44	44	44	44	44	44	44	-	-
		DCPD			-	-	-	-	-	-	-	-	-	-	-	-	-	-	-	-	-	-	-	-	-	11	11	11	11	11	11	11	11	-	-
RAM 3500 LARAMIE SLT REG CAB 2WD DIESEL	2734 04	AB			-	-	-	-	-	-	-	-	-	-	-	-	-	-	-	-	-	-	-	-	-	4	4	4	4	4	4	4	4	-	-
		Coll			-	-	-	-	-	-	-	-	-	-	-	-	-	-	-	-	-	-	-	-	-	16	16	16	16	16	16	16	16	-	-
		Comp			-	-	-	-	-	-	-	-	-	-	-	-	-	-	-	-	-	-	-	-	-	37	37	37	37	37	37	37	37	-	-
		DCPD			-	-	-	-	-	-	-	-	-	-	-	-	-	-	-	-	-	-	-	-	-	7	7	7	7	7	7	7	7	-	-
RAM 3500 LARAMIE SLT REG CAB 4WD	2742 04	AB			-	-	-	-	-	-	-	-	-	-	-	-	-	-	-	-	-	-	-	-	-	2	2	2	2	2	2	2	2	-	-
		Coll			-	-	-	-	-	-	-	-	-	-	-	-	-	-	-	-	-	-	-	-	-	29	29	29	29	29	29	29	29	-	-
		Comp			-	-	-	-	-	-	-	-	-	-	-	-	-	-	-	-	-	-	-	-	-	44	44	44	44	44	44	44	44	-	-
		DCPD			-	-	-	-	-	-	-	-	-	-	-	-	-	-	-	-	-	-	-	-	-	15	15	15	15	15	15	15	15	-	-
RAM 3500 LARAMIE SLT REG CAB 4WD DIESEL	2744 04	AB			-	-	-	-	-	-	-	-	-	-	-	-	-	-	-	-	-	-	-	-	-	3	3	3	3	3	3	3	3	-	-
		Coll			-	-	-	-	-	-	-	-	-	-	-	-	-	-	-	-	-	-	-	-	-	30	30	30	30	30	30	30	30	-	-
		Comp			-	-	-	-	-	-	-	-	-	-	-	-	-	-	-	-	-	-	-	-	-	48	48	48	48	48	48	48	48	-	-
		DCPD			-	-	-	-	-	-	-	-	-	-	-	-	-	-	-	-	-	-	-	-	-	17	17	17	17	17	17	17	17	-	-
RAM 3500 LARAMIE SLT+ QUAD CAB 2WD DIES	2783 06	AB			-	-	-	-	-	-	-	-	-	-	-	-	-	-	-	-	-	-	-	-	-	4	4	-	-	-	-	-	-	-	-
		Coll			-	-	-	-	-	-	-	-	-	-	-	-	-	-	-	-	-	-	-	-	-	16	16	-	-	-	-	-	-	-	-
		Comp			-	-	-	-	-	-	-	-	-	-	-	-	-	-	-	-	-	-	-	-	-	37	37	-	-	-	-	-	-	-	-
		DCPD			-	-	-	-	-	-	-	-	-	-	-	-	-	-	-	-	-	-	-	-	-	11	11	-	-	-	-	-	-	-	-
RAM 3500 LARAMIE SLT+ QUAD CAB 4WD DIES	2778 06	AB			-	-	-	-	-	-	-	-	-	-	-	-	-	-	-	-	-	-	-	-	-	3	3	-	-	-	-	-	-	-	-
		Coll			-	-	-	-	-	-	-	-	-	-	-	-	-	-	-	-	-	-	-	-	-	16	16	-	-	-	-	-	-	-	-
		Comp			-	-	-	-	-	-	-	-	-	-	-	-	-	-	-	-	-	-	-	-	-	38	38	-	-	-	-	-	-	-	-
		DCPD			-	-	-	-	-	-	-	-	-	-	-	-	-	-	-	-	-	-	-	-	-	10	10	-	-	-	-	-	-	-	-
RAM 3500 LIMITED CREW CAB 2WD	2857 06	AB			-	5	5	4	-	-	-	-	-	-	-	-	-	-	-	-	-	-	-	-	-	-	-	-	-	-	-	-	-	-	-
		Coll			-	18	18	18	-	-	-	-	-	-	-	-	-	-	-	-	-	-	-	-	-	-	-	-	-	-	-	-	-	-	-
		Comp			-	30	30	30	-	-	-	-	-	-	-	-	-	-	-	-	-	-	-	-	-	-	-	-	-	-	-	-	-	-	-
		DCPD			-	14	14	14	-	-	-	-	-	-	-	-	-	-	-	-	-	-	-	-	-	-	-	-	-	-	-	-	-	-	-
RAM 3500 LIMITED CREW CAB 2WD DIESEL	2847 06	AB			-	5	5	-	-	-	-	-	-	-	-	-	-	-	-	-	-	-	-	-	-	-	-	-	-	-	-	-	-	-	-
		Coll			-	29	29	-	-	-	-	-	-	-	-	-	-	-	-	-	-	-	-	-	-	-	-	-	-	-	-	-	-	-	-
		Comp			-	33	33	-	-	-	-	-	-	-	-	-	-	-	-	-	-	-	-	-	-	-	-	-	-	-	-	-	-	-	-
		DCPD			-	20	20	-	-	-	-	-	-	-	-	-	-	-	-	-	-	-	-	-	-	-	-	-	-	-	-	-	-	-	-

√ - Approved Theft Deterrent System

MANUFACTURER/MODEL	CODE		24	23	22	21	20	19	18	17	16	15	14	13	12	11	10	09	08	07	06	05	04	03	02	01	00	99	98	97	96	95	94	93	92
DODGE/RAM TRUCK/VAN																																			
RAM 3500 LIMITED CREW CAB 4WD	2868 06	AB			-	5	5	4	-	-	-	-	-	-	-	-	-	-	-	-	-	-	-	-	-	-	-	-	-	-	-	-	-	-	-
		Coll			-	33	33	33	-	-	-	-	-	-	-	-	-	-	-	-	-	-	-	-	-	-	-	-	-	-	-	-	-	-	-
		Comp			-	33	33	33	-	-	-	-	-	-	-	-	-	-	-	-	-	-	-	-	-	-	-	-	-	-	-	-	-	-	-
		DCPD			-	26	26	26	-	-	-	-	-	-	-	-	-	-	-	-	-	-	-	-	-	-	-	-	-	-	-	-	-	-	-
RAM 3500 LIMITED CREW CAB 4WD DIESEL	2848 06	AB			-	5	5	4	-	-	-	-	-	-	-	-	-	-	-	-	-	-	-	-	-	-	-	-	-	-	-	-	-	-	-
		Coll			-	36	37	37	-	-	-	-	-	-	-	-	-	-	-	-	-	-	-	-	-	-	-	-	-	-	-	-	-	-	-
		Comp			-	37	37	37	-	-	-	-	-	-	-	-	-	-	-	-	-	-	-	-	-	-	-	-	-	-	-	-	-	-	-
		DCPD			-	28	28	28	-	-	-	-	-	-	-	-	-	-	-	-	-	-	-	-	-	-	-	-	-	-	-	-	-	-	-
RAM 3500 LIMITED MEGA CAB 4WD	2866 04	AB			-	5	5	4	-	-	-	-	-	-	-	-	-	-	-	-	-	-	-	-	-	-	-	-	-	-	-	-	-	-	-
		Coll			-	36	36	36	-	-	-	-	-	-	-	-	-	-	-	-	-	-	-	-	-	-	-	-	-	-	-	-	-	-	-
		Comp			-	32	31	31	-	-	-	-	-	-	-	-	-	-	-	-	-	-	-	-	-	-	-	-	-	-	-	-	-	-	-
		DCPD			-	28	28	28	-	-	-	-	-	-	-	-	-	-	-	-	-	-	-	-	-	-	-	-	-	-	-	-	-	-	-
RAM 3500 LIMITED MEGA CAB 4WD DIESEL	2807 05	AB			-	6	5	4	-	-	-	-	-	-	-	-	-	-	-	-	-	-	-	-	-	-	-	-	-	-	-	-	-	-	-
		Coll			-	42	42	42	-	-	-	-	-	-	-	-	-	-	-	-	-	-	-	-	-	-	-	-	-	-	-	-	-	-	-
		Comp			-	37	37	37	-	-	-	-	-	-	-	-	-	-	-	-	-	-	-	-	-	-	-	-	-	-	-	-	-	-	-
		DCPD			-	33	33	32	-	-	-	-	-	-	-	-	-	-	-	-	-	-	-	-	-	-	-	-	-	-	-	-	-	-	-
RAM 3500 LONGHORN CREW CAB 2WD	2857 03	AB			-	5	5	4	4	4	-	4	4	-	-	-	-	-	-	-	-	-	-	-	-	-	-	-	-	-	-	-	-	-	-
		Coll			-	18	18	18	21	21	-	21	21	-	-	-	-	-	-	-	-	-	-	-	-	-	-	-	-	-	-	-	-	-	-
		Comp			-	30	30	30	28	28	-	26	26	-	-	-	-	-	-	-	-	-	-	-	-	-	-	-	-	-	-	-	-	-	-
		DCPD			-	14	14	14	15	15	-	15	15	-	-	-	-	-	-	-	-	-	-	-	-	-	-	-	-	-	-	-	-	-	-
RAM 3500 LONGHORN CREW CAB 2WD DIESEL	2847 03	AB			-	5	5	-	4	4	4	4	4	4	3	-	-	-	-	-	-	-	-	-	-	-	-	-	-	-	-	-	-	-	-
		Coll			-	29	29	-	34	34	32	31	31	31	31	-	-	-	-	-	-	-	-	-	-	-	-	-	-	-	-	-	-	-	-
		Comp			-	33	33	-	34	34	34	34	32	30	28	-	-	-	-	-	-	-	-	-	-	-	-	-	-	-	-	-	-	-	-
		DCPD			-	20	20	-	23	23	23	23	23	17	15	-	-	-	-	-	-	-	-	-	-	-	-	-	-	-	-	-	-	-	-
RAM 3500 LONGHORN CREW CAB 4WD	2868 03	AB			-	5	5	4	4	4	3	2	3	3	-	-	-	-	-	-	-	-	-	-	-	-	-	-	-	-	-	-	-	-	-
		Coll			-	33	33	33	38	38	38	38	38	37	-	-	-	-	-	-	-	-	-	-	-	-	-	-	-	-	-	-	-	-	-
		Comp			-	33	33	33	32	32	32	32	32	32	-	-	-	-	-	-	-	-	-	-	-	-	-	-	-	-	-	-	-	-	-
		DCPD			-	26	26	26	27	27	20	20	22	22	-	-	-	-	-	-	-	-	-	-	-	-	-	-	-	-	-	-	-	-	-
RAM 3500 LONGHORN CREW CAB 4WD DIESEL	2848 03	AB			-	5	5	4	4	4	3	3	3	3	3	-	-	-	-	-	-	-	-	-	-	-	-	-	-	-	-	-	-	-	-
		Coll			-	36	37	37	47	47	45	44	44	44	44	-	-	-	-	-	-	-	-	-	-	-	-	-	-	-	-	-	-	-	-
		Comp			-	37	37	37	35	35	35	35	34	32	32	-	-	-	-	-	-	-	-	-	-	-	-	-	-	-	-	-	-	-	-
		DCPD			-	28	28	28	29	27	27	29	27	27	27	-	-	-	-	-	-	-	-	-	-	-	-	-	-	-	-	-	-	-	-
RAM 3500 LONGHORN MEGA CAB 2WD	2865 02	AB			-	-	-	-	4	-	4	4	4	-	-	-	-	-	-	-	-	-	-	-	-	-	-	-	-	-	-	-	-	-	-
		Coll			-	-	-	-	21	-	21	21	21	-	-	-	-	-	-	-	-	-	-	-	-	-	-	-	-	-	-	-	-	-	-
		Comp			-	-	-	-	26	-	28	28	28	-	-	-	-	-	-	-	-	-	-	-	-	-	-	-	-	-	-	-	-	-	-
		DCPD			-	-	-	-	15	-	15	15	15	-	-	-	-	-	-	-	-	-	-	-	-	-	-	-	-	-	-	-	-	-	-
RAM 3500 LONGHORN MEGA CAB 2WD DIESEL	2806 03	AB			-	-	-	-	5	-	5	4	4	5	5	-	-	-	-	-	-	-	-	-	-	-	-	-	-	-	-	-	-	-	-
		Coll			-	-	-	-	27	-	31	31	31	31	31	-	-	-	-	-	-	-	-	-	-	-	-	-	-	-	-	-	-	-	-
		Comp			-	-	-	-	29	-	32	32	32	30	28	-	-	-	-	-	-	-	-	-	-	-	-	-	-	-	-	-	-	-	-
		DCPD			-	-	-	-	27	-	25	25	24	23	21	-	-	-	-	-	-	-	-	-	-	-	-	-	-	-	-	-	-	-	-
RAM 3500 LONGHORN MEGA CAB 4WD	2866 02	AB			-	5	5	4	4	4	3	3	3	3	-	-	-	-	-	-	-	-	-	-	-	-	-	-	-	-	-	-	-	-	-
		Coll			-	36	36	36	47	47	47	48	41	40	-	-	-	-	-	-	-	-	-	-	-	-	-	-	-	-	-	-	-	-	-
		Comp			-	32	31	31	30	30	30	30	29	29	-	-	-	-	-	-	-	-	-	-	-	-	-	-	-	-	-	-	-	-	-
		DCPD			-	28	28	28	20	20	20	20	20	20	-	-	-	-	-	-	-	-	-	-	-	-	-	-	-	-	-	-	-	-	-

√ - Approved Theft Deterrent System

MANUFACTURER/MODEL	CODE		24	23	22	21	20	19	18	17	16	15	14	13	12	11	10	09	08	07	06	05	04	03	02	01	00	99	98	97	96	95	94	93	92
DODGE/RAM TRUCK/VAN																																			
RAM 3500 LONGHORN MEGA CAB 4WD DIESEL	2807 03	AB			-	6	5	4	4	4	3	3	3	3	3	-	-	-	-	-	-	-	-	-	-	-	-	-	-	-	-	-	-	-	-
		Coll			-	42	42	42	46	45	44	45	43	41	40	-	-	-	-	-	-	-	-	-	-	-	-	-	-	-	-	-	-	-	-
		Comp			-	37	37	37	35	35	35	35	33	32	32	-	-	-	-	-	-	-	-	-	-	-	-	-	-	-	-	-	-	-	-
		DCPD			-	33	33	32	31	31	31	31	30	27	25	-	-	-	-	-	-	-	-	-	-	-	-	-	-	-	-	-	-	-	-
RAM 3500 LT REG CAB 2WD	2732 05	AB			-	-	-	-	-	-	-	-	-	-	-	-	-	-	-	-	-	-	-	-	-	-	-	-	-	4	4	4	4	-	-
		Coll			-	-	-	-	-	-	-	-	-	-	-	-	-	-	-	-	-	-	-	-	-	-	-	-	-	15	15	15	15	-	-
		Comp			-	-	-	-	-	-	-	-	-	-	-	-	-	-	-	-	-	-	-	-	-	-	-	-	-	44	44	44	44	-	-
		DCPD			-	-	-	-	-	-	-	-	-	-	-	-	-	-	-	-	-	-	-	-	-	-	-	-	-	11	11	11	11	-	-
RAM 3500 LT REG CAB 2WD DIESEL	2734 05	AB			-	-	-	-	-	-	-	-	-	-	-	-	-	-	-	-	-	-	-	-	-	-	-	-	-	4	4	4	4	-	-
		Coll			-	-	-	-	-	-	-	-	-	-	-	-	-	-	-	-	-	-	-	-	-	-	-	-	-	16	16	16	16	-	-
		Comp			-	-	-	-	-	-	-	-	-	-	-	-	-	-	-	-	-	-	-	-	-	-	-	-	-	37	37	37	37	-	-
		DCPD			-	-	-	-	-	-	-	-	-	-	-	-	-	-	-	-	-	-	-	-	-	-	-	-	-	7	7	7	7	-	-
RAM 3500 LT REG CAB 4WD	2742 05	AB			-	-	-	-	-	-	-	-	-	-	-	-	-	-	-	-	-	-	-	-	-	-	-	-	-	2	2	2	2	-	-
		Coll			-	-	-	-	-	-	-	-	-	-	-	-	-	-	-	-	-	-	-	-	-	-	-	-	-	29	29	29	29	-	-
		Comp			-	-	-	-	-	-	-	-	-	-	-	-	-	-	-	-	-	-	-	-	-	-	-	-	-	44	44	44	44	-	-
		DCPD			-	-	-	-	-	-	-	-	-	-	-	-	-	-	-	-	-	-	-	-	-	-	-	-	-	15	15	15	15	-	-
RAM 3500 LT REG CAB 4WD DIESEL	2744 05	AB			-	-	-	-	-	-	-	-	-	-	-	-	-	-	-	-	-	-	-	-	-	-	-	-	-	3	3	3	3	-	-
		Coll			-	-	-	-	-	-	-	-	-	-	-	-	-	-	-	-	-	-	-	-	-	-	-	-	-	30	30	30	30	-	-
		Comp			-	-	-	-	-	-	-	-	-	-	-	-	-	-	-	-	-	-	-	-	-	-	-	-	-	48	48	48	48	-	-
		DCPD			-	-	-	-	-	-	-	-	-	-	-	-	-	-	-	-	-	-	-	-	-	-	-	-	-	17	17	17	17	-	-
RAM 3500 QUAD CAB 2WD	2782 00	AB			-	-	-	-	-	-	-	-	-	-	-	-	-	-	-	-	-	-	-	-	4	4	4	4	4	-	-	-	-	-	-
		Coll			-	-	-	-	-	-	-	-	-	-	-	-	-	-	-	-	-	-	-	-	13	13	13	13	13	-	-	-	-	-	-
		Comp			-	-	-	-	-	-	-	-	-	-	-	-	-	-	-	-	-	-	-	-	34	34	34	34	34	-	-	-	-	-	-
		DCPD			-	-	-	-	-	-	-	-	-	-	-	-	-	-	-	-	-	-	-	-	9	9	9	9	9	-	-	-	-	-	-
RAM 3500 QUAD CAB 2WD DIESEL	2783 00	AB			-	-	-	-	-	-	-	-	-	-	-	-	-	-	-	-	-	-	-	4	4	4	4	4	4	-	-	-	-	-	-
		Coll			-	-	-	-	-	-	-	-	-	-	-	-	-	-	-	-	-	-	-	17	16	16	16	16	16	-	-	-	-	-	-
		Comp			-	-	-	-	-	-	-	-	-	-	-	-	-	-	-	-	-	-	-	37	37	37	37	37	37	-	-	-	-	-	-
		DCPD			-	-	-	-	-	-	-	-	-	-	-	-	-	-	-	-	-	-	-	11	11	11	11	11	11	-	-	-	-	-	-
RAM 3500 QUAD CAB 4WD	2777 00	AB			-	-	-	-	-	-	-	-	-	-	-	-	-	-	-	-	-	-	-	-	2	2	2	2	2	-	-	-	-	-	-
		Coll			-	-	-	-	-	-	-	-	-	-	-	-	-	-	-	-	-	-	-	-	31	31	31	31	31	-	-	-	-	-	-
		Comp			-	-	-	-	-	-	-	-	-	-	-	-	-	-	-	-	-	-	-	-	33	33	33	33	33	-	-	-	-	-	-
		DCPD			-	-	-	-	-	-	-	-	-	-	-	-	-	-	-	-	-	-	-	-	16	16	16	16	16	-	-	-	-	-	-
RAM 3500 QUAD CAB 4WD DIESEL	2778 00	AB			-	-	-	-	-	-	-	-	-	-	-	-	-	-	-	-	-	-	-	-	3	3	3	3	3	-	-	-	-	-	-
		Coll			-	-	-	-	-	-	-	-	-	-	-	-	-	-	-	-	-	-	-	-	16	16	16	16	16	-	-	-	-	-	-
		Comp			-	-	-	-	-	-	-	-	-	-	-	-	-	-	-	-	-	-	-	-	38	38	38	38	38	-	-	-	-	-	-
		DCPD			-	-	-	-	-	-	-	-	-	-	-	-	-	-	-	-	-	-	-	-	10	10	10	10	10	-	-	-	-	-	-
RAM 3500 REG CAB 2WD	2732 00	AB			-	-	-	-	-	-	-	-	-	-	-	-	-	-	-	-	-	-	-	-	4	4	4	4	4	4	4	4	4	-	-
		Coll			-	-	-	-	-	-	-	-	-	-	-	-	-	-	-	-	-	-	-	-	15	15	15	15	15	15	15	15	15	-	-
		Comp			-	-	-	-	-	-	-	-	-	-	-	-	-	-	-	-	-	-	-	-	44	44	44	44	44	44	44	44	44	-	-
		DCPD			-	-	-	-	-	-	-	-	-	-	-	-	-	-	-	-	-	-	-	-	11	11	11	11	11	11	11	11	11	-	-
RAM 3500 REG CAB 2WD DIESEL	2734 00	AB			-	-	-	-	-	-	-	-	-	-	-	-	-	-	-	-	-	-	-	4	4	4	4	4	4	4	4	4	4	-	-
		Coll			-	-	-	-	-	-	-	-	-	-	-	-	-	-	-	-	-	-	-	18	16	16	16	16	16	16	16	16	16	-	-
		Comp			-	-	-	-	-	-	-	-	-	-	-	-	-	-	-	-	-	-	-	43	37	37	37	37	37	37	37	37	37	-	-
		DCPD			-	-	-	-	-	-	-	-	-	-	-	-	-	-	-	-	-	-	-	8	7	7	7	7	7	7	7	7	7	-	-

√ - Approved Theft Deterrent System

MANUFACTURER/MODEL	CODE		24	23	22	21	20	19	18	17	16	15	14	13	12	11	10	09	08	07	06	05	04	03	02	01	00	99	98	97	96	95	94	93	92
DODGE/RAM TRUCK/VAN																																			
RAM 3500 REG CAB 4WD	2742 00	AB			-	-	-	-	-	-	-	-	-	-	-	-	-	-	-	-	-	-	-	-	2	2	2	2	2	2	2	2	2	-	-
		Coll			-	-	-	-	-	-	-	-	-	-	-	-	-	-	-	-	-	-	-	-	29	29	29	29	29	29	29	29	29	-	-
		Comp			-	-	-	-	-	-	-	-	-	-	-	-	-	-	-	-	-	-	-	-	44	44	44	44	44	44	44	44	44	-	-
		DCPD			-	-	-	-	-	-	-	-	-	-	-	-	-	-	-	-	-	-	-	-	15	15	15	15	15	15	15	15	15	-	-
RAM 3500 REG CAB 4WD DIESEL	2744 00	AB			-	-	-	-	-	-	-	-	-	-	-	-	-	-	-	-	-	-	-	3	3	3	3	3	3	3	3	3	3	-	-
		Coll			-	-	-	-	-	-	-	-	-	-	-	-	-	-	-	-	-	-	-	31	30	30	30	30	30	30	30	30	30	-	-
		Comp			-	-	-	-	-	-	-	-	-	-	-	-	-	-	-	-	-	-	-	48	48	48	48	48	48	48	48	48	48	-	-
		DCPD			-	-	-	-	-	-	-	-	-	-	-	-	-	-	-	-	-	-	-	17	17	17	17	17	17	17	17	17	17	-	-
RAM 3500 SLT CREW CAB 2WD	2857 01	AB			-	-	-	-	4	4	4	4	4	4	-	-	-	-	-	-	-	-	-	-	-	-	-	-	-	-	-	-	-	-	-
		Coll			-	-	-	-	21	21	21	21	21	21	-	-	-	-	-	-	-	-	-	-	-	-	-	-	-	-	-	-	-	-	-
		Comp			-	-	-	-	28	28	26	26	26	25	-	-	-	-	-	-	-	-	-	-	-	-	-	-	-	-	-	-	-	-	-
		DCPD			-	-	-	-	15	15	15	15	15	15	-	-	-	-	-	-	-	-	-	-	-	-	-	-	-	-	-	-	-	-	-
RAM 3500 SLT CREW CAB 2WD DIESEL	2847 01	AB			-	-	-	-	4	4	4	4	4	4	3	4	4	-	-	-	-	-	-	-	-	-	-	-	-	-	-	-	-	-	-
		Coll			-	-	-	-	34	34	32	31	31	31	31	31	26	-	-	-	-	-	-	-	-	-	-	-	-	-	-	-	-	-	-
		Comp			-	-	-	-	34	34	34	34	32	30	28	28	28	-	-	-	-	-	-	-	-	-	-	-	-	-	-	-	-	-	-
		DCPD			-	-	-	-	23	23	23	23	23	17	15	13	13	-	-	-	-	-	-	-	-	-	-	-	-	-	-	-	-	-	-
RAM 3500 SLT CREW CAB 4WD	2868 01	AB			-	-	-	-	4	4	3	2	3	3	-	-	-	-	-	-	-	-	-	-	-	-	-	-	-	-	-	-	-	-	-
		Coll			-	-	-	-	38	38	38	38	38	37	-	-	-	-	-	-	-	-	-	-	-	-	-	-	-	-	-	-	-	-	-
		Comp			-	-	-	-	32	32	32	32	32	32	-	-	-	-	-	-	-	-	-	-	-	-	-	-	-	-	-	-	-	-	-
		DCPD			-	-	-	-	27	27	20	20	22	22	-	-	-	-	-	-	-	-	-	-	-	-	-	-	-	-	-	-	-	-	-
RAM 3500 SLT CREW CAB 4WD DIESEL	2848 01	AB			-	-	-	-	4	4	3	3	3	3	3	3	3	-	-	-	-	-	-	-	-	-	-	-	-	-	-	-	-	-	-
		Coll			-	-	-	-	47	47	45	44	44	44	44	43	40	-	-	-	-	-	-	-	-	-	-	-	-	-	-	-	-	-	-
		Comp			-	-	-	-	35	35	35	35	34	32	32	32	32	-	-	-	-	-	-	-	-	-	-	-	-	-	-	-	-	-	-
		DCPD			-	-	-	-	29	27	27	29	27	27	27	23	22	-	-	-	-	-	-	-	-	-	-	-	-	-	-	-	-	-	-
RAM 3500 SLT MEGA CAB 2WD	2865 00	AB			-	-	-	-	4	-	4	4	4	-	-	-	-	-	-	-	-	-	-	-	-	-	-	-	-	-	-	-	-	-	-
		Coll			-	-	-	-	21	-	21	21	21	-	-	-	-	-	-	-	-	-	-	-	-	-	-	-	-	-	-	-	-	-	-
		Comp			-	-	-	-	26	-	28	28	28	-	-	-	-	-	-	-	-	-	-	-	-	-	-	-	-	-	-	-	-	-	-
		DCPD			-	-	-	-	15	-	15	15	15	-	-	-	-	-	-	-	-	-	-	-	-	-	-	-	-	-	-	-	-	-	-
RAM 3500 SLT MEGA CAB 2WD DIESEL	2806 00	AB			-	-	-	-	5	-	5	4	4	5	5	5	4	4	4	4	4	-	-	-	-	-	-	-	-	-	-	-	-	-	-
		Coll			-	-	-	-	27	-	31	31	31	31	31	31	31	31	31	31	19	-	-	-	-	-	-	-	-	-	-	-	-	-	-
		Comp			-	-	-	-	29	-	32	32	32	30	28	25	25	25	25	√25	√19	-	-	-	-	-	-	-	-	-	-	-	-	-	-
		DCPD			-	-	-	-	27	-	25	25	24	23	21	20	19	16	17	16	15	-	-	-	-	-	-	-	-	-	-	-	-	-	-
RAM 3500 SLT MEGA CAB 4WD	2866 00	AB			-	-	-	-	4	4	3	3	3	3	-	-	-	-	-	-	-	-	-	-	-	-	-	-	-	-	-	-	-	-	-
		Coll			-	-	-	-	47	47	47	48	41	40	-	-	-	-	-	-	-	-	-	-	-	-	-	-	-	-	-	-	-	-	-
		Comp			-	-	-	-	30	30	30	30	29	29	-	-	-	-	-	-	-	-	-	-	-	-	-	-	-	-	-	-	-	-	-
		DCPD			-	-	-	-	20	20	20	20	20	20	-	-	-	-	-	-	-	-	-	-	-	-	-	-	-	-	-	-	-	-	-
RAM 3500 SLT MEGA CAB 4WD DIESEL	2807 00	AB			-	-	-	-	4	4	3	3	3	3	3	3	3	3	3	3	3	-	-	-	-	-	-	-	-	-	-	-	-	-	-
		Coll			-	-	-	-	46	45	44	45	43	41	40	40	38	38	36	34	32	-	-	-	-	-	-	-	-	-	-	-	-	-	-
		Comp			-	-	-	-	35	35	35	35	33	32	32	31	31	31	31	√31	√31	-	-	-	-	-	-	-	-	-	-	-	-	-	-
		DCPD			-	-	-	-	31	31	31	31	30	27	25	23	22	21	19	20	19	-	-	-	-	-	-	-	-	-	-	-	-	-	-
RAM 3500 SLT PLUS QUAD CAB 2WD	2782 03	AB			-	-	-	-	-	-	-	-	-	-	-	-	-	-	-	-	-	-	-	4	4	-	-	-	-	-	-	-	-	-	-
		Coll			-	-	-	-	-	-	-	-	-	-	-	-	-	-	-	-	-	-	-	14	13	-	-	-	-	-	-	-	-	-	-
		Comp			-	-	-	-	-	-	-	-	-	-	-	-	-	-	-	-	-	-	-	32	34	-	-	-	-	-	-	-	-	-	-
		DCPD			-	-	-	-	-	-	-	-	-	-	-	-	-	-	-	-	-	-	-	9	9	-	-	-	-	-	-	-	-	-	-

√ - Approved Theft Deterrent System

MANUFACTURER/MODEL	CODE		24	23	22	21	20	19	18	17	16	15	14	13	12	11	10	09	08	07	06	05	04	03	02	01	00	99	98	97	96	95	94	93	92
DODGE/RAM TRUCK/VAN																																			
RAM 3500 SLT PLUS QUAD CAB 2WD DIESEL	2783 03	AB			-	-	-	-	-	-	-	-	-	-	-	-	-	-	-	-	-	-	-	4	4	-	-	-	-	-	-	-	-	-	-
		Coll			-	-	-	-	-	-	-	-	-	-	-	-	-	-	-	-	-	-	-	17	16	-	-	-	-	-	-	-	-	-	-
		Comp			-	-	-	-	-	-	-	-	-	-	-	-	-	-	-	-	-	-	-	37	37	-	-	-	-	-	-	-	-	-	-
		DCPD			-	-	-	-	-	-	-	-	-	-	-	-	-	-	-	-	-	-	-	11	11	-	-	-	-	-	-	-	-	-	-
RAM 3500 SLT PLUS QUAD CAB 4WD	2777 03	AB			-	-	-	-	-	-	-	-	-	-	-	-	-	-	-	-	-	-	-	2	2	-	-	-	-	-	-	-	-	-	-
		Coll			-	-	-	-	-	-	-	-	-	-	-	-	-	-	-	-	-	-	-	31	31	-	-	-	-	-	-	-	-	-	-
		Comp			-	-	-	-	-	-	-	-	-	-	-	-	-	-	-	-	-	-	-	34	33	-	-	-	-	-	-	-	-	-	-
		DCPD			-	-	-	-	-	-	-	-	-	-	-	-	-	-	-	-	-	-	-	17	16	-	-	-	-	-	-	-	-	-	-
RAM 3500 SLT PLUS QUAD CAB 4WD DIESEL	2778 03	AB			-	-	-	-	-	-	-	-	-	-	-	-	-	-	-	-	-	-	-	3	3	-	-	-	-	-	-	-	-	-	-
		Coll			-	-	-	-	-	-	-	-	-	-	-	-	-	-	-	-	-	-	-	19	16	-	-	-	-	-	-	-	-	-	-
		Comp			-	-	-	-	-	-	-	-	-	-	-	-	-	-	-	-	-	-	-	37	38	-	-	-	-	-	-	-	-	-	-
		DCPD			-	-	-	-	-	-	-	-	-	-	-	-	-	-	-	-	-	-	-	12	10	-	-	-	-	-	-	-	-	-	-
RAM 3500 SLT QUAD CAB 2WD	2782 02	AB			-	-	-	-	-	-	-	-	-	-	-	-	-	-	4	4	4	4	4	4	-	-	-	-	-	-	-	-	-	-	-
		Coll			-	-	-	-	-	-	-	-	-	-	-	-	-	-	16	16	15	14	14	14	-	-	-	-	-	-	-	-	-	-	-
		Comp			-	-	-	-	-	-	-	-	-	-	-	-	-	-	28	√28	√28	√28	√25	32	-	-	-	-	-	-	-	-	-	-	-
		DCPD			-	-	-	-	-	-	-	-	-	-	-	-	-	-	10	9	9	9	9	9	-	-	-	-	-	-	-	-	-	-	-
RAM 3500 SLT QUAD CAB 2WD DIESEL	2783 02	AB			-	-	-	-	-	-	-	-	-	-	-	-	-	4	4	4	4	4	4	4	-	-	-	-	-	-	-	-	-	-	-
		Coll			-	-	-	-	-	-	-	-	-	-	-	-	-	25	21	20	21	18	17	17	-	-	-	-	-	-	-	-	-	-	-
		Comp			-	-	-	-	-	-	-	-	-	-	-	-	-	31	31	√30	√31	√28	√25	37	-	-	-	-	-	-	-	-	-	-	-
		DCPD			-	-	-	-	-	-	-	-	-	-	-	-	-	14	11	12	12	10	10	11	-	-	-	-	-	-	-	-	-	-	-
RAM 3500 SLT QUAD CAB 4WD	2777 02	AB			-	-	-	-	-	-	-	-	-	-	-	-	-	-	4	3	3	3	4	2	2	-	2	-	-	-	-	-	-	-	-
		Coll			-	-	-	-	-	-	-	-	-	-	-	-	-	-	39	39	32	32	32	31	31	-	31	-	-	-	-	-	-	-	-
		Comp			-	-	-	-	-	-	-	-	-	-	-	-	-	-	32	√32	√32	√32	√31	34	33	-	33	-	-	-	-	-	-	-	-
		DCPD			-	-	-	-	-	-	-	-	-	-	-	-	-	-	26	22	16	16	17	17	16	-	16	-	-	-	-	-	-	-	-
RAM 3500 SLT QUAD CAB 4WD DIESEL	2778 02	AB			-	-	-	-	-	-	-	-	-	-	-	-	-	3	3	3	3	3	3	3	-	3	-	-	-	-	-	-	-	-	-
		Coll			-	-	-	-	-	-	-	-	-	-	-	-	-	27	26	26	24	23	22	19	-	16	-	-	-	-	-	-	-	-	-
		Comp			-	-	-	-	-	-	-	-	-	-	-	-	-	34	34	√34	√34	√31	√31	37	-	38	-	-	-	-	-	-	-	-	-
		DCPD			-	-	-	-	-	-	-	-	-	-	-	-	-	18	17	16	15	14	13	12	-	10	-	-	-	-	-	-	-	-	-
RAM 3500 SLT REG CAB 2WD	2732 02	AB			-	-	-	-	4	4	4	-	4	-	-	-	-	-	4	4	4	4	4	4	4	-	-	-	-	-	-	-	-	-	-
		Coll			-	-	-	-	16	16	16	-	16	-	-	-	-	-	16	16	16	15	15	15	15	-	-	-	-	-	-	-	-	-	-
		Comp			-	-	-	-	34	34	34	-	35	-	-	-	-	-	38	√33	√37	√37	√37	44	44	-	-	-	-	-	-	-	-	-	-
		DCPD			-	-	-	-	11	11	11	-	11	-	-	-	-	-	11	11	11	11	11	11	11	-	-	-	-	-	-	-	-	-	-
RAM 3500 SLT REG CAB 2WD DIESEL	2734 02	AB			-	-	-	-	5	4	4	4	4	4	4	4	4	4	4	4	4	4	4	4	4	-	-	-	-	-	-	-	-	-	-
		Coll			-	-	-	-	21	21	21	20	20	20	20	19	19	19	19	19	19	19	19	18	16	-	-	-	-	-	-	-	-	-	-
		Comp			-	-	-	-	37	35	35	35	35	35	35	34	34	34	34	√30	√34	√30	√34	43	37	-	-	-	-	-	-	-	-	-	-
		DCPD			-	-	-	-	11	11	11	11	11	11	11	11	11	11	11	11	11	11	10	8	7	-	-	-	-	-	-	-	-	-	-
RAM 3500 SLT REG CAB 4WD	2742 02	AB			-	-	-	-	3	3	2	2	2	2	-	-	-	-	2	3	2	2	2	2	2	-	-	2	-	-	-	-	-	-	-
		Coll			-	-	-	-	37	37	36	36	36	30	-	-	-	-	30	31	30	30	30	30	29	-	-	29	-	-	-	-	-	-	-
		Comp			-	-	-	-	35	35	35	37	37	37	-	-	-	-	41	√41	√41	√41	√41	52	44	-	-	44	-	-	-	-	-	-	-
		DCPD			-	-	-	-	20	20	21	20	16	16	-	-	-	-	18	17	16	16	16	16	15	-	-	15	-	-	-	-	-	-	-
RAM 3500 SLT REG CAB 4WD DIESEL	2744 02	AB			-	-	-	-	4	4	3	3	4	3	3	3	3	3	3	3	3	3	3	3	3	-	-	-	-	-	-	-	-	-	-
		Coll			-	-	-	-	47	47	47	47	47	38	38	38	38	38	38	38	38	38	35	31	30	-	-	-	-	-	-	-	-	-	-
		Comp			-	-	-	-	44	44	44	44	43	43	43	41	41	40	40	√40	√40	√40	√38	48	48	-	-	-	-	-	-	-	-	-	-
		DCPD			-	-	-	-	29	26	27	26	24	24	24	21	20	20	21	21	21	20	20	17	17	-	-	-	-	-	-	-	-	-	-

√ - Approved Theft Deterrent System

MANUFACTURER/MODEL	CODE		24	23	22	21	20	19	18	17	16	15	14	13	12	11	10	09	08	07	06	05	04	03	02	01	00	99	98	97	96	95	94	93	92
DODGE/RAM TRUCK/VAN																																			
RAM 3500 SPORT QUAD CAB 2WD	2782 07	AB			-	-	-	-	-	-	-	-	-	-	-	-	-	-	-	4	4	-	-	-	-	-	-	-	-	-	-	-	-	-	-
		Coll			-	-	-	-	-	-	-	-	-	-	-	-	-	-	-	16	15	-	-	-	-	-	-	-	-	-	-	-	-	-	-
		Comp			-	-	-	-	-	-	-	-	-	-	-	-	-	-	-	√28	√28	-	-	-	-	-	-	-	-	-	-	-	-	-	-
		DCPD			-	-	-	-	-	-	-	-	-	-	-	-	-	-	-	9	9	-	-	-	-	-	-	-	-	-	-	-	-	-	-
RAM 3500 SPORT QUAD CAB 2WD DIESEL	2783 07	AB			-	-	-	-	-	-	-	-	-	-	-	-	-	-	-	4	4	-	-	-	-	-	-	-	-	-	-	-	-	-	-
		Coll			-	-	-	-	-	-	-	-	-	-	-	-	-	-	-	20	21	-	-	-	-	-	-	-	-	-	-	-	-	-	-
		Comp			-	-	-	-	-	-	-	-	-	-	-	-	-	-	-	√30	√31	-	-	-	-	-	-	-	-	-	-	-	-	-	-
		DCPD			-	-	-	-	-	-	-	-	-	-	-	-	-	-	-	12	12	-	-	-	-	-	-	-	-	-	-	-	-	-	-
RAM 3500 SPORT QUAD CAB 4WD	2777 07	AB			-	-	-	-	-	-	-	-	-	-	-	-	-	-	-	3	3	-	-	-	-	-	-	-	-	-	-	-	-	-	-
		Coll			-	-	-	-	-	-	-	-	-	-	-	-	-	-	-	39	32	-	-	-	-	-	-	-	-	-	-	-	-	-	-
		Comp			-	-	-	-	-	-	-	-	-	-	-	-	-	-	-	√32	√32	-	-	-	-	-	-	-	-	-	-	-	-	-	-
		DCPD			-	-	-	-	-	-	-	-	-	-	-	-	-	-	-	22	16	-	-	-	-	-	-	-	-	-	-	-	-	-	-
RAM 3500 SPORT QUAD CAB 4WD DIESEL	2778 07	AB			-	-	-	-	-	-	-	-	-	-	-	-	-	-	-	3	3	-	-	-	-	-	-	-	-	-	-	-	-	-	-
		Coll			-	-	-	-	-	-	-	-	-	-	-	-	-	-	-	26	24	-	-	-	-	-	-	-	-	-	-	-	-	-	-
		Comp			-	-	-	-	-	-	-	-	-	-	-	-	-	-	-	√34	√34	-	-	-	-	-	-	-	-	-	-	-	-	-	-
		DCPD			-	-	-	-	-	-	-	-	-	-	-	-	-	-	-	16	15	-	-	-	-	-	-	-	-	-	-	-	-	-	-
RAM 3500 SPORT REG CAB 2WD	2732 06	AB			-	-	-	-	-	-	-	-	-	-	-	-	-	-	-	4	4	-	-	-	-	-	-	-	-	-	-	-	-	-	-
		Coll			-	-	-	-	-	-	-	-	-	-	-	-	-	-	-	16	16	-	-	-	-	-	-	-	-	-	-	-	-	-	-
		Comp			-	-	-	-	-	-	-	-	-	-	-	-	-	-	-	√33	√37	-	-	-	-	-	-	-	-	-	-	-	-	-	-
		DCPD			-	-	-	-	-	-	-	-	-	-	-	-	-	-	-	11	11	-	-	-	-	-	-	-	-	-	-	-	-	-	-
RAM 3500 SPORT REG CAB 2WD DIESEL	2734 06	AB			-	-	-	-	-	-	-	-	-	-	-	-	-	-	-	4	4	-	-	-	-	-	-	-	-	-	-	-	-	-	-
		Coll			-	-	-	-	-	-	-	-	-	-	-	-	-	-	-	19	19	-	-	-	-	-	-	-	-	-	-	-	-	-	-
		Comp			-	-	-	-	-	-	-	-	-	-	-	-	-	-	-	√30	√34	-	-	-	-	-	-	-	-	-	-	-	-	-	-
		DCPD			-	-	-	-	-	-	-	-	-	-	-	-	-	-	-	11	11	-	-	-	-	-	-	-	-	-	-	-	-	-	-
RAM 3500 SPORT REG CAB 4WD	2742 06	AB			-	-	-	-	-	-	-	-	-	-	-	-	-	-	-	3	2	-	-	-	-	-	-	-	-	-	-	-	-	-	-
		Coll			-	-	-	-	-	-	-	-	-	-	-	-	-	-	-	31	30	-	-	-	-	-	-	-	-	-	-	-	-	-	-
		Comp			-	-	-	-	-	-	-	-	-	-	-	-	-	-	-	√41	√41	-	-	-	-	-	-	-	-	-	-	-	-	-	-
		DCPD			-	-	-	-	-	-	-	-	-	-	-	-	-	-	-	17	16	-	-	-	-	-	-	-	-	-	-	-	-	-	-
RAM 3500 SPORT REG CAB 4WD DIESEL	2744 06	AB			-	-	-	-	-	-	-	-	-	-	-	-	-	-	-	3	3	-	-	-	-	-	-	-	-	-	-	-	-	-	-
		Coll			-	-	-	-	-	-	-	-	-	-	-	-	-	-	-	38	38	-	-	-	-	-	-	-	-	-	-	-	-	-	-
		Comp			-	-	-	-	-	-	-	-	-	-	-	-	-	-	-	√40	√40	-	-	-	-	-	-	-	-	-	-	-	-	-	-
		DCPD			-	-	-	-	-	-	-	-	-	-	-	-	-	-	-	21	21	-	-	-	-	-	-	-	-	-	-	-	-	-	-
RAM 3500 ST CLUB CAB 2WD	2733 01	AB			-	-	-	-	-	-	-	-	-	-	-	-	-	-	-	-	-	-	-	-	4	4	-	4	4	4	4	4	-	-	-
		Coll			-	-	-	-	-	-	-	-	-	-	-	-	-	-	-	-	-	-	-	-	21	21	-	21	21	21	21	21	-	-	-
		Comp			-	-	-	-	-	-	-	-	-	-	-	-	-	-	-	-	-	-	-	-	33	33	-	33	33	33	33	33	-	-	-
		DCPD			-	-	-	-	-	-	-	-	-	-	-	-	-	-	-	-	-	-	-	-	15	15	-	15	15	15	15	15	-	-	-
RAM 3500 ST CLUB CAB 2WD DIESEL	2735 01	AB			-	-	-	-	-	-	-	-	-	-	-	-	-	-	-	-	-	-	-	-	4	4	-	4	4	4	4	4	-	-	-
		Coll			-	-	-	-	-	-	-	-	-	-	-	-	-	-	-	-	-	-	-	-	21	21	-	21	21	21	21	21	-	-	-
		Comp			-	-	-	-	-	-	-	-	-	-	-	-	-	-	-	-	-	-	-	-	33	33	-	33	33	33	33	33	-	-	-
		DCPD			-	-	-	-	-	-	-	-	-	-	-	-	-	-	-	-	-	-	-	-	9	9	-	9	9	9	9	9	-	-	-
RAM 3500 ST CLUB CAB 4WD	2743 01	AB			-	-	-	-	-	-	-	-	-	-	-	-	-	-	-	-	-	-	-	-	3	3	-	3	3	3	3	3	-	-	-
		Coll			-	-	-	-	-	-	-	-	-	-	-	-	-	-	-	-	-	-	-	-	29	29	-	29	29	29	29	29	-	-	-
		Comp			-	-	-	-	-	-	-	-	-	-	-	-	-	-	-	-	-	-	-	-	32	32	-	32	32	32	32	32	-	-	-
		DCPD			-	-	-	-	-	-	-	-	-	-	-	-	-	-	-	-	-	-	-	-	17	17	-	17	17	17	17	17	-	-	-

√ - Approved Theft Deterrent System

MANUFACTURER/MODEL	CODE		24	23	22	21	20	19	18	17	16	15	14	13	12	11	10	09	08	07	06	05	04	03	02	01	00	99	98	97	96	95	94	93	92
DODGE/RAM TRUCK/VAN																																			
RAM 3500 ST CLUB CAB 4WD DIESEL	2745 01	AB			-	-	-	-	-	-	-	-	-	-	-	-	-	-	-	-	-	-	-	-	4	4	-	4	4	4	4	4	-	-	-
		Coll			-	-	-	-	-	-	-	-	-	-	-	-	-	-	-	-	-	-	-	-	36	36	-	36	36	36	36	36	-	-	-
		Comp			-	-	-	-	-	-	-	-	-	-	-	-	-	-	-	-	-	-	-	-	33	33	-	33	33	33	33	33	-	-	-
		DCPD			-	-	-	-	-	-	-	-	-	-	-	-	-	-	-	-	-	-	-	-	20	20	-	20	20	20	20	20	-	-	-
RAM 3500 ST CREW CAB 2WD	2857 00	AB			-	-	-	-	4	4	-	4	4	4	-	-	-	-	-	-	-	-	-	-	-	-	-	-	-	-	-	-	-	-	-
		Coll			-	-	-	-	21	21	-	21	21	21	-	-	-	-	-	-	-	-	-	-	-	-	-	-	-	-	-	-	-	-	-
		Comp			-	-	-	-	28	28	-	26	26	25	-	-	-	-	-	-	-	-	-	-	-	-	-	-	-	-	-	-	-	-	-
		DCPD			-	-	-	-	15	15	-	15	15	15	-	-	-	-	-	-	-	-	-	-	-	-	-	-	-	-	-	-	-	-	-
RAM 3500 ST CREW CAB 2WD DIESEL	2847 00	AB			-	-	-	-	4	4	4	4	4	4	3	4	4	-	-	-	-	-	-	-	-	-	-	-	-	-	-	-	-	-	-
		Coll			-	-	-	-	34	34	32	31	31	31	31	31	26	-	-	-	-	-	-	-	-	-	-	-	-	-	-	-	-	-	-
		Comp			-	-	-	-	34	34	34	34	32	30	28	28	28	-	-	-	-	-	-	-	-	-	-	-	-	-	-	-	-	-	-
		DCPD			-	-	-	-	23	23	23	23	23	17	15	13	13	-	-	-	-	-	-	-	-	-	-	-	-	-	-	-	-	-	-
RAM 3500 ST CREW CAB 4WD	2868 00	AB			-	-	-	-	4	4	3	2	3	3	-	-	-	-	-	-	-	-	-	-	-	-	-	-	-	-	-	-	-	-	-
		Coll			-	-	-	-	38	38	38	38	38	37	-	-	-	-	-	-	-	-	-	-	-	-	-	-	-	-	-	-	-	-	-
		Comp			-	-	-	-	32	32	32	32	32	32	-	-	-	-	-	-	-	-	-	-	-	-	-	-	-	-	-	-	-	-	-
		DCPD			-	-	-	-	27	27	20	20	22	22	-	-	-	-	-	-	-	-	-	-	-	-	-	-	-	-	-	-	-	-	-
RAM 3500 ST CREW CAB 4WD DIESEL	2848 00	AB			-	-	-	-	4	4	3	3	3	3	3	3	3	-	-	-	-	-	-	-	-	-	-	-	-	-	-	-	-	-	-
		Coll			-	-	-	-	47	47	45	44	44	44	44	43	40	-	-	-	-	-	-	-	-	-	-	-	-	-	-	-	-	-	-
		Comp			-	-	-	-	35	35	35	35	34	32	32	32	32	-	-	-	-	-	-	-	-	-	-	-	-	-	-	-	-	-	-
		DCPD			-	-	-	-	29	27	27	29	27	27	27	23	22	-	-	-	-	-	-	-	-	-	-	-	-	-	-	-	-	-	-
RAM 3500 ST QUAD CAB 2WD	2782 01	AB			-	-	-	-	-	-	-	-	-	-	-	-	-	-	4	4	4	4	4	4	4	4	4	4	4	-	-	-	-	-	-
		Coll			-	-	-	-	-	-	-	-	-	-	-	-	-	-	16	16	15	14	14	14	13	13	13	13	13	-	-	-	-	-	-
		Comp			-	-	-	-	-	-	-	-	-	-	-	-	-	-	28	√28	√28	√28	√25	32	34	34	34	34	34	-	-	-	-	-	-
		DCPD			-	-	-	-	-	-	-	-	-	-	-	-	-	-	10	9	9	9	9	9	9	9	9	9	9	-	-	-	-	-	-
RAM 3500 ST QUAD CAB 2WD DIESEL	2783 01	AB			-	-	-	-	-	-	-	-	-	-	-	-	-	4	4	4	4	4	4	4	4	4	4	4	4	-	-	-	-	-	-
		Coll			-	-	-	-	-	-	-	-	-	-	-	-	-	25	21	20	21	18	17	17	16	16	16	16	16	-	-	-	-	-	-
		Comp			-	-	-	-	-	-	-	-	-	-	-	-	-	31	31	√30	√31	√28	√25	37	37	37	37	37	37	-	-	-	-	-	-
		DCPD			-	-	-	-	-	-	-	-	-	-	-	-	-	14	11	12	12	10	10	11	11	11	11	11	11	-	-	-	-	-	-
RAM 3500 ST QUAD CAB 4WD	2777 01	AB			-	-	-	-	-	-	-	-	-	-	-	-	-	-	4	3	3	3	4	2	2	2	2	2	2	-	-	-	-	-	-
		Coll			-	-	-	-	-	-	-	-	-	-	-	-	-	-	39	39	32	32	32	31	31	31	31	31	31	-	-	-	-	-	-
		Comp			-	-	-	-	-	-	-	-	-	-	-	-	-	-	32	√32	√32	√32	√31	34	33	33	33	33	33	-	-	-	-	-	-
		DCPD			-	-	-	-	-	-	-	-	-	-	-	-	-	-	26	22	16	16	17	17	16	16	16	16	16	-	-	-	-	-	-
RAM 3500 ST QUAD CAB 4WD DIESEL	2778 01	AB			-	-	-	-	-	-	-	-	-	-	-	-	-	3	3	3	3	3	3	3	3	3	3	3	3	-	-	-	-	-	-
		Coll			-	-	-	-	-	-	-	-	-	-	-	-	-	27	26	26	24	23	22	19	16	16	16	16	16	-	-	-	-	-	-
		Comp			-	-	-	-	-	-	-	-	-	-	-	-	-	34	34	√34	√34	√31	√31	37	38	38	38	38	38	-	-	-	-	-	-
		DCPD			-	-	-	-	-	-	-	-	-	-	-	-	-	18	17	16	15	14	13	12	10	10	10	10	10	-	-	-	-	-	-
RAM 3500 ST REG CAB 2WD	2732 01	AB			-	-	-	-	4	4	4	-	4	4	-	-	-	-	4	4	4	4	4	4	4	4	4	4	4	4	4	4	4	-	-
		Coll			-	-	-	-	16	16	16	-	16	16	-	-	-	-	16	16	16	15	15	15	15	15	15	15	15	15	15	15	15	-	-
		Comp			-	-	-	-	34	34	34	-	35	34	-	-	-	-	38	√33	√37	√37	√37	44	44	44	44	44	44	44	44	44	44	-	-
		DCPD			-	-	-	-	11	11	11	-	11	11	-	-	-	-	11	11	11	11	11	11	11	11	11	11	11	11	11	11	11	-	-
RAM 3500 ST REG CAB 2WD DIESEL	2734 01	AB			-	-	-	-	5	4	4	4	4	4	4	4	4	4	4	4	4	4	4	4	4	4	4	4	4	4	4	4	4	-	-
		Coll			-	-	-	-	21	21	21	20	20	20	20	19	19	19	19	19	19	19	19	18	16	16	16	16	16	16	16	16	16	-	-
		Comp			-	-	-	-	37	35	35	35	35	35	35	34	34	34	34	√30	√34	√30	√34	43	37	37	37	37	37	37	37	37	37	-	-
		DCPD			-	-	-	-	11	11	11	11	11	11	11	11	11	11	11	11	11	11	10	8	7	7	7	7	7	7	7	7	7	-	-

√ - Approved Theft Deterrent System

MANUFACTURER/MODEL	CODE		24	23	22	21	20	19	18	17	16	15	14	13	12	11	10	09	08	07	06	05	04	03	02	01	00	99	98	97	96	95	94	93	92
DODGE/RAM TRUCK/VAN																																			
RAM 3500 ST REG CAB 4WD	2742 01	AB			-	-	-	-	3	3	2	2	2	2	-	-	-	-	2	3	2	2	2	2	2	2	2	2	2	2	2	2	2	-	-
		Coll			-	-	-	-	37	37	36	36	36	30	-	-	-	-	30	31	30	30	30	30	29	29	29	29	29	29	29	29	29	-	-
		Comp			-	-	-	-	35	35	35	37	37	37	-	-	-	-	41	√41	√41	√41	√41	52	44	44	44	44	44	44	44	44	44	-	-
		DCPD			-	-	-	-	20	20	21	20	16	16	-	-	-	-	18	17	16	16	16	16	15	15	15	15	15	15	15	15	15	-	-
RAM 3500 ST REG CAB 4WD DIESEL	2744 01	AB			-	-	-	-	4	4	3	3	4	3	3	3	3	3	3	3	3	3	3	3	3	3	3	3	3	3	3	3	3	-	-
		Coll			-	-	-	-	47	47	47	47	47	38	38	38	38	38	38	38	38	38	35	31	30	30	30	30	30	30	30	30	30	-	-
		Comp			-	-	-	-	44	44	44	44	43	43	43	41	41	40	40	√40	√40	√40	√38	48	48	48	48	48	48	48	48	48	48	-	-
		DCPD			-	-	-	-	29	26	27	26	24	24	24	21	20	20	21	21	21	20	20	17	17	17	17	17	17	17	17	17	17	-	-
RAM 3500 SXT MEGA CAB 2WD DIESEL	2806 02	AB			-	-	-	-	-	-	-	-	-	-	-	-	-	4	4	-	-	-	-	-	-	-	-	-	-	-	-	-	-	-	-
		Coll			-	-	-	-	-	-	-	-	-	-	-	-	-	31	31	-	-	-	-	-	-	-	-	-	-	-	-	-	-	-	-
		Comp			-	-	-	-	-	-	-	-	-	-	-	-	-	25	25	-	-	-	-	-	-	-	-	-	-	-	-	-	-	-	-
		DCPD			-	-	-	-	-	-	-	-	-	-	-	-	-	16	17	-	-	-	-	-	-	-	-	-	-	-	-	-	-	-	-
RAM 3500 SXT MEGA CAB 4WD DIESEL	2807 02	AB			-	-	-	-	-	-	-	-	-	-	-	-	-	3	3	-	-	-	-	-	-	-	-	-	-	-	-	-	-	-	-
		Coll			-	-	-	-	-	-	-	-	-	-	-	-	-	38	36	-	-	-	-	-	-	-	-	-	-	-	-	-	-	-	-
		Comp			-	-	-	-	-	-	-	-	-	-	-	-	-	31	31	-	-	-	-	-	-	-	-	-	-	-	-	-	-	-	-
		DCPD			-	-	-	-	-	-	-	-	-	-	-	-	-	21	19	-	-	-	-	-	-	-	-	-	-	-	-	-	-	-	-
RAM 3500 SXT QUAD CAB 2WD	2782 08	AB			-	-	-	-	-	-	-	-	-	-	-	-	-	-	4	-	-	-	-	-	-	-	-	-	-	-	-	-	-	-	-
		Coll			-	-	-	-	-	-	-	-	-	-	-	-	-	-	16	-	-	-	-	-	-	-	-	-	-	-	-	-	-	-	-
		Comp			-	-	-	-	-	-	-	-	-	-	-	-	-	-	28	-	-	-	-	-	-	-	-	-	-	-	-	-	-	-	-
		DCPD			-	-	-	-	-	-	-	-	-	-	-	-	-	-	10	-	-	-	-	-	-	-	-	-	-	-	-	-	-	-	-
RAM 3500 SXT QUAD CAB 2WD DIESEL	2783 08	AB			-	-	-	-	-	-	-	-	-	-	-	-	-	4	4	-	-	-	-	-	-	-	-	-	-	-	-	-	-	-	-
		Coll			-	-	-	-	-	-	-	-	-	-	-	-	-	25	21	-	-	-	-	-	-	-	-	-	-	-	-	-	-	-	-
		Comp			-	-	-	-	-	-	-	-	-	-	-	-	-	31	31	-	-	-	-	-	-	-	-	-	-	-	-	-	-	-	-
		DCPD			-	-	-	-	-	-	-	-	-	-	-	-	-	14	11	-	-	-	-	-	-	-	-	-	-	-	-	-	-	-	-
RAM 3500 SXT QUAD CAB 4WD	2777 08	AB			-	-	-	-	-	-	-	-	-	-	-	-	-	-	4	-	-	-	-	-	-	-	-	-	-	-	-	-	-	-	-
		Coll			-	-	-	-	-	-	-	-	-	-	-	-	-	-	39	-	-	-	-	-	-	-	-	-	-	-	-	-	-	-	-
		Comp			-	-	-	-	-	-	-	-	-	-	-	-	-	-	32	-	-	-	-	-	-	-	-	-	-	-	-	-	-	-	-
		DCPD			-	-	-	-	-	-	-	-	-	-	-	-	-	-	26	-	-	-	-	-	-	-	-	-	-	-	-	-	-	-	-
RAM 3500 SXT QUAD CAB 4WD DIESEL	2778 09	AB			-	-	-	-	-	-	-	-	-	-	-	-	-	3	3	-	-	-	-	-	-	-	-	-	-	-	-	-	-	-	-
		Coll			-	-	-	-	-	-	-	-	-	-	-	-	-	27	26	-	-	-	-	-	-	-	-	-	-	-	-	-	-	-	-
		Comp			-	-	-	-	-	-	-	-	-	-	-	-	-	34	34	-	-	-	-	-	-	-	-	-	-	-	-	-	-	-	-
		DCPD			-	-	-	-	-	-	-	-	-	-	-	-	-	18	17	-	-	-	-	-	-	-	-	-	-	-	-	-	-	-	-
RAM 3500 SXT REG CAB 2WD	2732 07	AB			-	-	-	-	-	-	-	-	-	4	-	-	-	-	4	-	-	-	-	-	-	-	-	-	-	-	-	-	-	-	-
		Coll			-	-	-	-	-	-	-	-	-	16	-	-	-	-	16	-	-	-	-	-	-	-	-	-	-	-	-	-	-	-	-
		Comp			-	-	-	-	-	-	-	-	-	34	-	-	-	-	38	-	-	-	-	-	-	-	-	-	-	-	-	-	-	-	-
		DCPD			-	-	-	-	-	-	-	-	-	11	-	-	-	-	11	-	-	-	-	-	-	-	-	-	-	-	-	-	-	-	-
RAM 3500 SXT REG CAB 2WD DIESEL	2734 07	AB			-	-	-	-	-	-	-	-	-	4	-	-	-	4	4	-	-	-	-	-	-	-	-	-	-	-	-	-	-	-	-
		Coll			-	-	-	-	-	-	-	-	-	20	-	-	-	19	19	-	-	-	-	-	-	-	-	-	-	-	-	-	-	-	-
		Comp			-	-	-	-	-	-	-	-	-	35	-	-	-	34	34	-	-	-	-	-	-	-	-	-	-	-	-	-	-	-	-
		DCPD			-	-	-	-	-	-	-	-	-	11	-	-	-	11	11	-	-	-	-	-	-	-	-	-	-	-	-	-	-	-	-
RAM 3500 SXT REG CAB 4WD	2742 07	AB			-	-	-	-	-	-	-	-	-	2	-	-	-	-	2	-	-	-	-	-	-	-	-	-	-	-	-	-	-	-	-
		Coll			-	-	-	-	-	-	-	-	-	30	-	-	-	-	30	-	-	-	-	-	-	-	-	-	-	-	-	-	-	-	-
		Comp			-	-	-	-	-	-	-	-	-	37	-	-	-	-	41	-	-	-	-	-	-	-	-	-	-	-	-	-	-	-	-
		DCPD			-	-	-	-	-	-	-	-	-	16	-	-	-	-	18	-	-	-	-	-	-	-	-	-	-	-	-	-	-	-	-

√ - Approved Theft Deterrent System

MANUFACTURER/MODEL	CODE		24	23	22	21	20	19	18	17	16	15	14	13	12	11	10	09	08	07	06	05	04	03	02	01	00	99	98	97	96	95	94	93	92
DODGE/RAM TRUCK/VAN																																			
RAM 3500 SXT REG CAB 4WD DIESEL	2744 07	AB			-	-	-	-	-	-	-	-	-	3	-	-	-	3	3	-	-	-	-	-	-	-	-	-	-	-	-	-	-	-	-
		Coll			-	-	-	-	-	-	-	-	-	38	-	-	-	38	38	-	-	-	-	-	-	-	-	-	-	-	-	-	-	-	-
		Comp			-	-	-	-	-	-	-	-	-	43	-	-	-	40	40	-	-	-	-	-	-	-	-	-	-	-	-	-	-	-	-
		DCPD			-	-	-	-	-	-	-	-	-	24	-	-	-	20	21	-	-	-	-	-	-	-	-	-	-	-	-	-	-	-	-
RAM 3500 TRADESMAN CREW CAB 2WD	2857 04	AB			-	5	5	4	-	-	-	-	-	-	-	-	-	-	-	-	-	-	-	-	-	-	-	-	-	-	-	-	-	-	-
		Coll			-	18	18	18	-	-	-	-	-	-	-	-	-	-	-	-	-	-	-	-	-	-	-	-	-	-	-	-	-	-	-
		Comp			-	30	30	30	-	-	-	-	-	-	-	-	-	-	-	-	-	-	-	-	-	-	-	-	-	-	-	-	-	-	-
		DCPD			-	14	14	14	-	-	-	-	-	-	-	-	-	-	-	-	-	-	-	-	-	-	-	-	-	-	-	-	-	-	-
RAM 3500 TRADESMAN CREW CAB 2WD DIESEL	2847 04	AB			-	5	5	-	-	-	-	-	-	-	-	-	-	-	-	-	-	-	-	-	-	-	-	-	-	-	-	-	-	-	-
		Coll			-	29	29	-	-	-	-	-	-	-	-	-	-	-	-	-	-	-	-	-	-	-	-	-	-	-	-	-	-	-	-
		Comp			-	33	33	-	-	-	-	-	-	-	-	-	-	-	-	-	-	-	-	-	-	-	-	-	-	-	-	-	-	-	-
		DCPD			-	20	20	-	-	-	-	-	-	-	-	-	-	-	-	-	-	-	-	-	-	-	-	-	-	-	-	-	-	-	-
RAM 3500 TRADESMAN CREW CAB 4WD	2868 04	AB			-	5	5	4	-	-	-	-	-	-	-	-	-	-	-	-	-	-	-	-	-	-	-	-	-	-	-	-	-	-	-
		Coll			-	33	33	33	-	-	-	-	-	-	-	-	-	-	-	-	-	-	-	-	-	-	-	-	-	-	-	-	-	-	-
		Comp			-	33	33	33	-	-	-	-	-	-	-	-	-	-	-	-	-	-	-	-	-	-	-	-	-	-	-	-	-	-	-
		DCPD			-	26	26	26	-	-	-	-	-	-	-	-	-	-	-	-	-	-	-	-	-	-	-	-	-	-	-	-	-	-	-
RAM 3500 TRADESMAN CREW CAB 4WD DIESEL	2848 04	AB			-	5	5	4	-	-	-	-	-	-	-	-	-	-	-	-	-	-	-	-	-	-	-	-	-	-	-	-	-	-	-
		Coll			-	36	37	37	-	-	-	-	-	-	-	-	-	-	-	-	-	-	-	-	-	-	-	-	-	-	-	-	-	-	-
		Comp			-	37	37	37	-	-	-	-	-	-	-	-	-	-	-	-	-	-	-	-	-	-	-	-	-	-	-	-	-	-	-
		DCPD			-	28	28	28	-	-	-	-	-	-	-	-	-	-	-	-	-	-	-	-	-	-	-	-	-	-	-	-	-	-	-
RAM 3500 TRADESMAN REG CAB 2WD	2732 08	AB			-	5	5	-	-	-	-	-	-	-	-	-	-	-	-	-	-	-	-	-	-	-	-	-	-	-	-	-	-	-	-
		Coll			-	20	20	-	-	-	-	-	-	-	-	-	-	-	-	-	-	-	-	-	-	-	-	-	-	-	-	-	-	-	-
		Comp			-	34	34	-	-	-	-	-	-	-	-	-	-	-	-	-	-	-	-	-	-	-	-	-	-	-	-	-	-	-	-
		DCPD			-	14	12	-	-	-	-	-	-	-	-	-	-	-	-	-	-	-	-	-	-	-	-	-	-	-	-	-	-	-	-
RAM 3500 TRADESMAN REG CAB 2WD DIESEL	2734 08	AB			-	6	6	-	-	-	-	-	-	-	-	-	-	-	-	-	-	-	-	-	-	-	-	-	-	-	-	-	-	-	-
		Coll			-	25	25	-	-	-	-	-	-	-	-	-	-	-	-	-	-	-	-	-	-	-	-	-	-	-	-	-	-	-	-
		Comp			-	35	35	-	-	-	-	-	-	-	-	-	-	-	-	-	-	-	-	-	-	-	-	-	-	-	-	-	-	-	-
		DCPD			-	14	14	-	-	-	-	-	-	-	-	-	-	-	-	-	-	-	-	-	-	-	-	-	-	-	-	-	-	-	-
RAM 3500 TRADESMAN REG CAB 4WD	2742 08	AB			-	5	4	3	-	-	-	-	-	-	-	-	-	-	-	-	-	-	-	-	-	-	-	-	-	-	-	-	-	-	-
		Coll			-	33	33	33	-	-	-	-	-	-	-	-	-	-	-	-	-	-	-	-	-	-	-	-	-	-	-	-	-	-	-
		Comp			-	35	35	35	-	-	-	-	-	-	-	-	-	-	-	-	-	-	-	-	-	-	-	-	-	-	-	-	-	-	-
		DCPD			-	22	22	22	-	-	-	-	-	-	-	-	-	-	-	-	-	-	-	-	-	-	-	-	-	-	-	-	-	-	-
RAM 3500 TRADESMAN REG CAB 4WD DIESEL	2744 08	AB			-	5	5	4	-	-	-	-	-	-	-	-	-	-	-	-	-	-	-	-	-	-	-	-	-	-	-	-	-	-	-
		Coll			-	40	40	40	-	-	-	-	-	-	-	-	-	-	-	-	-	-	-	-	-	-	-	-	-	-	-	-	-	-	-
		Comp			-	44	44	44	-	-	-	-	-	-	-	-	-	-	-	-	-	-	-	-	-	-	-	-	-	-	-	-	-	-	-
		DCPD			-	32	32	32	-	-	-	-	-	-	-	-	-	-	-	-	-	-	-	-	-	-	-	-	-	-	-	-	-	-	-
RAM 3500 TRX QUAD CAB 4WD DIESEL	2778 08	AB			-	-	-	-	-	-	-	-	-	-	-	-	-	-	-	3	3	-	-	-	-	-	-	-	-	-	-	-	-	-	-
		Coll			-	-	-	-	-	-	-	-	-	-	-	-	-	-	-	26	24	-	-	-	-	-	-	-	-	-	-	-	-	-	-
		Comp			-	-	-	-	-	-	-	-	-	-	-	-	-	-	-	√34	√34	-	-	-	-	-	-	-	-	-	-	-	-	-	-
		DCPD			-	-	-	-	-	-	-	-	-	-	-	-	-	-	-	16	15	-	-	-	-	-	-	-	-	-	-	-	-	-	-
RAM 50 REG CAB	2635 00	AB			-	-	-	-	-	-	-	-	-	-	-	-	-	-	-	-	-	-	-	-	-	-	-	-	-	-	-	-	-	7	-
		Coll			-	-	-	-	-	-	-	-	-	-	-	-	-	-	-	-	-	-	-	-	-	-	-	-	-	-	-	-	-	1	-
		Comp			-	-	-	-	-	-	-	-	-	-	-	-	-	-	-	-	-	-	-	-	-	-	-	-	-	-	-	-	-	1	-
		DCPD			-	-	-	-	-	-	-	-	-	-	-	-	-	-	-	-	-	-	-	-	-	-	-	-	-	-	-	-	-	1	-

√ - Approved Theft Deterrent System

MANUFACTURER/MODEL	CODE		24	23	22	21	20	19	18	17	16	15	14	13	12	11	10	09	08	07	06	05	04	03	02	01	00	99	98	97	96	95	94	93	92
DODGE/RAM TRUCK/VAN																																			
RAM SRT-10 QUAD CAB 2WD	2769 00	AB			-	-	-	-	-	-	-	-	-	-	-	-	-	-	-	-	6	6	-	-	-	-	-	-	-	-	-	-	-	-	-
		Coll			-	-	-	-	-	-	-	-	-	-	-	-	-	-	-	-	18	17	-	-	-	-	-	-	-	-	-	-	-	-	-
		Comp			-	-	-	-	-	-	-	-	-	-	-	-	-	-	-	-	√43	√42	-	-	-	-	-	-	-	-	-	-	-	-	-
		DCPD			-	-	-	-	-	-	-	-	-	-	-	-	-	-	-	-	11	11	-	-	-	-	-	-	-	-	-	-	-	-	-
RAM SRT-10 REG CAB 2WD	2768 00	AB			-	-	-	-	-	-	-	-	-	-	-	-	-	-	-	-	6	6	6	-	-	-	-	-	-	-	-	-	-	-	-
		Coll			-	-	-	-	-	-	-	-	-	-	-	-	-	-	-	-	19	17	14	-	-	-	-	-	-	-	-	-	-	-	-
		Comp			-	-	-	-	-	-	-	-	-	-	-	-	-	-	-	-	√39	√43	√40	-	-	-	-	-	-	-	-	-	-	-	-
		DCPD			-	-	-	-	-	-	-	-	-	-	-	-	-	-	-	-	11	10	9	-	-	-	-	-	-	-	-	-	-	-	-
RAM VAN 1500 MAXI	2746 01	AB			-	-	-	-	-	-	-	-	-	-	-	-	-	-	-	-	-	-	-	7	7	7	7	7	7	-	-	-	-	-	-
		Coll			-	-	-	-	-	-	-	-	-	-	-	-	-	-	-	-	-	-	-	10	10	10	10	10	10	-	-	-	-	-	-
		Comp			-	-	-	-	-	-	-	-	-	-	-	-	-	-	-	-	-	-	-	18	17	17	17	17	17	-	-	-	-	-	-
		DCPD			-	-	-	-	-	-	-	-	-	-	-	-	-	-	-	-	-	-	-	9	8	8	8	8	8	-	-	-	-	-	-
RAM VAN 1500 REGULAR	2746 00	AB			-	-	-	-	-	-	-	-	-	-	-	-	-	-	-	-	-	-	-	7	7	7	7	7	7	7	7	7	-	-	-
		Coll			-	-	-	-	-	-	-	-	-	-	-	-	-	-	-	-	-	-	-	10	10	10	10	10	10	10	10	10	-	-	-
		Comp			-	-	-	-	-	-	-	-	-	-	-	-	-	-	-	-	-	-	-	18	17	17	17	17	17	17	17	17	-	-	-
		DCPD			-	-	-	-	-	-	-	-	-	-	-	-	-	-	-	-	-	-	-	9	8	8	8	8	8	8	8	8	-	-	-
RAM VAN 1500 SHORT	2758 00	AB			-	-	-	-	-	-	-	-	-	-	-	-	-	-	-	-	-	-	-	7	8	8	8	8	8	8	8	8	-	-	-
		Coll			-	-	-	-	-	-	-	-	-	-	-	-	-	-	-	-	-	-	-	9	8	8	8	8	8	8	8	8	-	-	-
		Comp			-	-	-	-	-	-	-	-	-	-	-	-	-	-	-	-	-	-	-	16	19	19	19	19	19	19	19	19	-	-	-
		DCPD			-	-	-	-	-	-	-	-	-	-	-	-	-	-	-	-	-	-	-	6	5	5	5	5	5	5	5	5	-	-	-
RAM VAN 2500 MAXI	2747 01	AB			-	-	-	-	-	-	-	-	-	-	-	-	-	-	-	-	-	-	-	7	7	7	7	7	7	7	7	7	-	-	-
		Coll			-	-	-	-	-	-	-	-	-	-	-	-	-	-	-	-	-	-	-	10	9	9	9	9	9	9	9	9	-	-	-
		Comp			-	-	-	-	-	-	-	-	-	-	-	-	-	-	-	-	-	-	-	18	17	17	17	17	17	17	17	17	-	-	-
		DCPD			-	-	-	-	-	-	-	-	-	-	-	-	-	-	-	-	-	-	-	8	7	7	7	7	7	7	7	7	-	-	-
RAM VAN 2500 REGULAR	2747 00	AB			-	-	-	-	-	-	-	-	-	-	-	-	-	-	-	-	-	-	-	7	7	7	7	7	7	7	7	7	-	-	-
		Coll			-	-	-	-	-	-	-	-	-	-	-	-	-	-	-	-	-	-	-	10	9	9	9	9	9	9	9	9	-	-	-
		Comp			-	-	-	-	-	-	-	-	-	-	-	-	-	-	-	-	-	-	-	18	17	17	17	17	17	17	17	17	-	-	-
		DCPD			-	-	-	-	-	-	-	-	-	-	-	-	-	-	-	-	-	-	-	8	7	7	7	7	7	7	7	7	-	-	-
RAM VAN 2500 SHORT	2759 00	AB			-	-	-	-	-	-	-	-	-	-	-	-	-	-	-	-	-	-	-	-	-	-	-	-	-	8	8	8	-	-	-
		Coll			-	-	-	-	-	-	-	-	-	-	-	-	-	-	-	-	-	-	-	-	-	-	-	-	-	5	5	5	-	-	-
		Comp			-	-	-	-	-	-	-	-	-	-	-	-	-	-	-	-	-	-	-	-	-	-	-	-	-	11	11	11	-	-	-
		DCPD			-	-	-	-	-	-	-	-	-	-	-	-	-	-	-	-	-	-	-	-	-	-	-	-	-	4	4	4	-	-	-
RAM VAN 3500 MAXI	2748 01	AB			-	-	-	-	-	-	-	-	-	-	-	-	-	-	-	-	-	-	-	8	8	8	8	8	8	8	8	8	-	-	-
		Coll			-	-	-	-	-	-	-	-	-	-	-	-	-	-	-	-	-	-	-	11	11	11	11	11	11	11	11	11	-	-	-
		Comp			-	-	-	-	-	-	-	-	-	-	-	-	-	-	-	-	-	-	-	18	18	18	18	18	18	18	18	18	-	-	-
		DCPD			-	-	-	-	-	-	-	-	-	-	-	-	-	-	-	-	-	-	-	9	9	9	9	9	9	9	9	9	-	-	-
RAM VAN 3500 REGULAR	2748 00	AB			-	-	-	-	-	-	-	-	-	-	-	-	-	-	-	-	-	-	-	8	8	8	8	8	8	8	8	8	-	-	-
		Coll			-	-	-	-	-	-	-	-	-	-	-	-	-	-	-	-	-	-	-	11	11	11	11	11	11	11	11	11	-	-	-
		Comp			-	-	-	-	-	-	-	-	-	-	-	-	-	-	-	-	-	-	-	18	18	18	18	18	18	18	18	18	-	-	-
		DCPD			-	-	-	-	-	-	-	-	-	-	-	-	-	-	-	-	-	-	-	9	9	9	9	9	9	9	9	9	-	-	-
RAM WAGON 1500 SHORT	2749 00	AB			-	-	-	-	-	-	-	-	-	-	-	-	-	-	-	-	-	-	-	-	8	8	8	8	8	8	8	8	-	-	-
		Coll			-	-	-	-	-	-	-	-	-	-	-	-	-	-	-	-	-	-	-	-	9	9	9	9	9	9	9	9	-	-	-
		Comp			-	-	-	-	-	-	-	-	-	-	-	-	-	-	-	-	-	-	-	-	22	22	22	22	22	22	22	22	-	-	-
		DCPD			-	-	-	-	-	-	-	-	-	-	-	-	-	-	-	-	-	-	-	-	17	17	17	17	17	17	17	17	-	-	-

√ - Approved Theft Deterrent System

MANUFACTURER/MODEL	CODE		24	23	22	21	20	19	18	17	16	15	14	13	12	11	10	09	08	07	06	05	04	03	02	01	00	99	98	97	96	95	94	93	92
DODGE/RAM TRUCK/VAN																																			
RAM WAGON 2500 MAXI	2750 01	AB			-	-	-	-	-	-	-	-	-	-	-	-	-	-	-	-	-	-	-	-	-	-	-	-	-	-	8	8	-	-	-
		Coll			-	-	-	-	-	-	-	-	-	-	-	-	-	-	-	-	-	-	-	-	-	-	-	-	-	-	12	12	-	-	-
		Comp			-	-	-	-	-	-	-	-	-	-	-	-	-	-	-	-	-	-	-	-	-	-	-	-	-	-	20	20	-	-	-
		DCPD			-	-	-	-	-	-	-	-	-	-	-	-	-	-	-	-	-	-	-	-	-	-	-	-	-	-	16	16	-	-	-
RAM WAGON 2500 REGULAR	2750 00	AB			-	-	-	-	-	-	-	-	-	-	-	-	-	-	-	-	-	-	-	-	8	8	8	8	8	8	8	8	-	-	-
		Coll			-	-	-	-	-	-	-	-	-	-	-	-	-	-	-	-	-	-	-	-	12	12	12	12	12	12	12	12	-	-	-
		Comp			-	-	-	-	-	-	-	-	-	-	-	-	-	-	-	-	-	-	-	-	20	20	20	20	20	20	20	20	-	-	-
		DCPD			-	-	-	-	-	-	-	-	-	-	-	-	-	-	-	-	-	-	-	-	16	16	16	16	16	16	16	16	-	-	-
RAM WAGON 3500 MAXI	2751 01	AB			-	-	-	-	-	-	-	-	-	-	-	-	-	-	-	-	-	-	-	-	8	8	8	8	8	8	8	8	-	-	-
		Coll			-	-	-	-	-	-	-	-	-	-	-	-	-	-	-	-	-	-	-	-	18	18	18	18	18	18	18	18	-	-	-
		Comp			-	-	-	-	-	-	-	-	-	-	-	-	-	-	-	-	-	-	-	-	23	23	23	23	23	23	23	23	-	-	-
		DCPD			-	-	-	-	-	-	-	-	-	-	-	-	-	-	-	-	-	-	-	-	16	16	16	16	16	16	16	16	-	-	-
RAM WAGON 3500 REGULAR	2751 00	AB			-	-	-	-	-	-	-	-	-	-	-	-	-	-	-	-	-	-	-	-	-	8	-	-	8	8	8	8	-	-	-
		Coll			-	-	-	-	-	-	-	-	-	-	-	-	-	-	-	-	-	-	-	-	-	18	-	-	18	18	18	18	-	-	-
		Comp			-	-	-	-	-	-	-	-	-	-	-	-	-	-	-	-	-	-	-	-	-	23	-	-	23	23	23	23	-	-	-
		DCPD			-	-	-	-	-	-	-	-	-	-	-	-	-	-	-	-	-	-	-	-	-	16	-	-	16	16	16	16	-	-	-
RAMCHARGER 2WD	2601 00	AB			-	-	-	-	-	-	-	-	-	-	-	-	-	-	-	-	-	-	-	-	-	-	-	-	-	-	-	-	-	9	-
		Coll			-	-	-	-	-	-	-	-	-	-	-	-	-	-	-	-	-	-	-	-	-	-	-	-	-	-	-	-	-	7	-
		Comp			-	-	-	-	-	-	-	-	-	-	-	-	-	-	-	-	-	-	-	-	-	-	-	-	-	-	-	-	-	2	-
		DCPD			-	-	-	-	-	-	-	-	-	-	-	-	-	-	-	-	-	-	-	-	-	-	-	-	-	-	-	-	-	4	-
RAMCHARGER 4WD	2602 00	AB			-	-	-	-	-	-	-	-	-	-	-	-	-	-	-	-	-	-	-	-	-	-	-	-	-	-	-	-	-	7	-
		Coll			-	-	-	-	-	-	-	-	-	-	-	-	-	-	-	-	-	-	-	-	-	-	-	-	-	-	-	-	-	4	-
		Comp			-	-	-	-	-	-	-	-	-	-	-	-	-	-	-	-	-	-	-	-	-	-	-	-	-	-	-	-	-	5	-
		DCPD			-	-	-	-	-	-	-	-	-	-	-	-	-	-	-	-	-	-	-	-	-	-	-	-	-	-	-	-	-	3	-
SPRINTER 2500 WB 118 CARGO VAN DIESEL	2787 00	AB			-	-	-	-	-	-	-	-	-	-	-	-	-	-	-	-	8	8	8	-	-	-	-	-	-	-	-	-	-	-	-
		Coll			-	-	-	-	-	-	-	-	-	-	-	-	-	-	-	-	24	24	20	-	-	-	-	-	-	-	-	-	-	-	-
		Comp			-	-	-	-	-	-	-	-	-	-	-	-	-	-	-	-	32	31	30	-	-	-	-	-	-	-	-	-	-	-	-
		DCPD			-	-	-	-	-	-	-	-	-	-	-	-	-	-	-	-	21	21	19	-	-	-	-	-	-	-	-	-	-	-	-
SPRINTER 2500 WB 118 DIESEL	2784 00	AB			-	-	-	-	-	-	-	-	-	-	-	-	-	-	-	-	8	9	8	-	-	-	-	-	-	-	-	-	-	-	-
		Coll			-	-	-	-	-	-	-	-	-	-	-	-	-	-	-	-	28	28	18	-	-	-	-	-	-	-	-	-	-	-	-
		Comp			-	-	-	-	-	-	-	-	-	-	-	-	-	-	-	-	31	33	31	-	-	-	-	-	-	-	-	-	-	-	-
		DCPD			-	-	-	-	-	-	-	-	-	-	-	-	-	-	-	-	28	28	22	-	-	-	-	-	-	-	-	-	-	-	-
SPRINTER 2500 WB 140 CARGO VAN DIESEL	2790 00	AB			-	-	-	-	-	-	-	-	-	-	-	-	-	-	-	-	8	8	8	8	-	-	-	-	-	-	-	-	-	-	-
		Coll			-	-	-	-	-	-	-	-	-	-	-	-	-	-	-	-	21	21	21	15	-	-	-	-	-	-	-	-	-	-	-
		Comp			-	-	-	-	-	-	-	-	-	-	-	-	-	-	-	-	22	22	22	22	-	-	-	-	-	-	-	-	-	-	-
		DCPD			-	-	-	-	-	-	-	-	-	-	-	-	-	-	-	-	19	18	17	14	-	-	-	-	-	-	-	-	-	-	-
SPRINTER 2500 WB 140 DIESEL	2785 00	AB			-	-	-	-	-	-	-	-	-	-	-	-	-	-	-	-	8	9	8	7	-	-	-	-	-	-	-	-	-	-	-
		Coll			-	-	-	-	-	-	-	-	-	-	-	-	-	-	-	-	25	21	18	17	-	-	-	-	-	-	-	-	-	-	-
		Comp			-	-	-	-	-	-	-	-	-	-	-	-	-	-	-	-	26	26	28	26	-	-	-	-	-	-	-	-	-	-	-
		DCPD			-	-	-	-	-	-	-	-	-	-	-	-	-	-	-	-	28	20	17	19	-	-	-	-	-	-	-	-	-	-	-
SPRINTER 2500 WB 144	2834 00	AB			-	-	-	-	-	-	-	-	-	-	-	-	-	-	8	8	-	-	-	-	-	-	-	-	-	-	-	-	-	-	-
		Coll			-	-	-	-	-	-	-	-	-	-	-	-	-	-	28	28	-	-	-	-	-	-	-	-	-	-	-	-	-	-	-
		Comp			-	-	-	-	-	-	-	-	-	-	-	-	-	-	25	25	-	-	-	-	-	-	-	-	-	-	-	-	-	-	-
		DCPD			-	-	-	-	-	-	-	-	-	-	-	-	-	-	27	27	-	-	-	-	-	-	-	-	-	-	-	-	-	-	-

√ - Approved Theft Deterrent System

MANUFACTURER/MODEL	CODE		24	23	22	21	20	19	18	17	16	15	14	13	12	11	10	09	08	07	06	05	04	03	02	01	00	99	98	97	96	95	94	93	92
DODGE/RAM TRUCK/VAN																																			
SPRINTER 2500 WB 144 CARGO VAN	2835 00	AB			-	-	-	-	-	-	-	-	-	-	-	-	-	-	8	8	-	-	-	-	-	-	-	-	-	-	-	-	-	-	-
		Coll			-	-	-	-	-	-	-	-	-	-	-	-	-	-	31	31	-	-	-	-	-	-	-	-	-	-	-	-	-	-	-
		Comp			-	-	-	-	-	-	-	-	-	-	-	-	-	-	26	25	-	-	-	-	-	-	-	-	-	-	-	-	-	-	-
		DCPD			-	-	-	-	-	-	-	-	-	-	-	-	-	-	29	29	-	-	-	-	-	-	-	-	-	-	-	-	-	-	-
SPRINTER 2500 WB 144 CARGO VAN DIESEL	2815 00	AB			-	-	-	-	-	-	-	-	-	-	-	-	-	8	7	8	-	-	-	-	-	-	-	-	-	-	-	-	-	-	-
		Coll			-	-	-	-	-	-	-	-	-	-	-	-	-	22	22	20	-	-	-	-	-	-	-	-	-	-	-	-	-	-	-
		Comp			-	-	-	-	-	-	-	-	-	-	-	-	-	28	26	25	-	-	-	-	-	-	-	-	-	-	-	-	-	-	-
		DCPD			-	-	-	-	-	-	-	-	-	-	-	-	-	21	21	19	-	-	-	-	-	-	-	-	-	-	-	-	-	-	-
SPRINTER 2500 WB 144 DIESEL	2819 00	AB			-	-	-	-	-	-	-	-	-	-	-	-	-	8	8	7	-	-	-	-	-	-	-	-	-	-	-	-	-	-	-
		Coll			-	-	-	-	-	-	-	-	-	-	-	-	-	27	26	22	-	-	-	-	-	-	-	-	-	-	-	-	-	-	-
		Comp			-	-	-	-	-	-	-	-	-	-	-	-	-	30	26	26	-	-	-	-	-	-	-	-	-	-	-	-	-	-	-
		DCPD			-	-	-	-	-	-	-	-	-	-	-	-	-	25	24	23	-	-	-	-	-	-	-	-	-	-	-	-	-	-	-
SPRINTER 2500 WB 158 CARGO VAN DIESEL	2791 00	AB			-	-	-	-	-	-	-	-	-	-	-	-	-	-	-	-	8	8	8	7	-	-	-	-	-	-	-	-	-	-	-
		Coll			-	-	-	-	-	-	-	-	-	-	-	-	-	-	-	-	20	20	16	16	-	-	-	-	-	-	-	-	-	-	-
		Comp			-	-	-	-	-	-	-	-	-	-	-	-	-	-	-	-	17	17	15	13	-	-	-	-	-	-	-	-	-	-	-
		DCPD			-	-	-	-	-	-	-	-	-	-	-	-	-	-	-	-	20	21	21	20	-	-	-	-	-	-	-	-	-	-	-
SPRINTER 2500 WB 158 DIESEL	2786 00	AB			-	-	-	-	-	-	-	-	-	-	-	-	-	-	-	-	8	8	7	-	-	-	-	-	-	-	-	-	-	-	-
		Coll			-	-	-	-	-	-	-	-	-	-	-	-	-	-	-	-	20	18	17	-	-	-	-	-	-	-	-	-	-	-	-
		Comp			-	-	-	-	-	-	-	-	-	-	-	-	-	-	-	-	17	19	19	-	-	-	-	-	-	-	-	-	-	-	-
		DCPD			-	-	-	-	-	-	-	-	-	-	-	-	-	-	-	-	17	19	14	-	-	-	-	-	-	-	-	-	-	-	-
SPRINTER 2500 WB 170	2836 00	AB			-	-	-	-	-	-	-	-	-	-	-	-	-	-	8	-	-	-	-	-	-	-	-	-	-	-	-	-	-	-	-
		Coll			-	-	-	-	-	-	-	-	-	-	-	-	-	-	28	-	-	-	-	-	-	-	-	-	-	-	-	-	-	-	-
		Comp			-	-	-	-	-	-	-	-	-	-	-	-	-	-	25	-	-	-	-	-	-	-	-	-	-	-	-	-	-	-	-
		DCPD			-	-	-	-	-	-	-	-	-	-	-	-	-	-	27	-	-	-	-	-	-	-	-	-	-	-	-	-	-	-	-
SPRINTER 2500 WB 170 CARGO VAN	2837 00	AB			-	-	-	-	-	-	-	-	-	-	-	-	-	-	8	8	-	-	-	-	-	-	-	-	-	-	-	-	-	-	-
		Coll			-	-	-	-	-	-	-	-	-	-	-	-	-	-	28	28	-	-	-	-	-	-	-	-	-	-	-	-	-	-	-
		Comp			-	-	-	-	-	-	-	-	-	-	-	-	-	-	25	25	-	-	-	-	-	-	-	-	-	-	-	-	-	-	-
		DCPD			-	-	-	-	-	-	-	-	-	-	-	-	-	-	27	27	-	-	-	-	-	-	-	-	-	-	-	-	-	-	-
SPRINTER 2500 WB 170 CARGO VAN DIESEL	2816 00	AB			-	-	-	-	-	-	-	-	-	-	-	-	-	8	8	8	-	-	-	-	-	-	-	-	-	-	-	-	-	-	-
		Coll			-	-	-	-	-	-	-	-	-	-	-	-	-	29	23	25	-	-	-	-	-	-	-	-	-	-	-	-	-	-	-
		Comp			-	-	-	-	-	-	-	-	-	-	-	-	-	17	17	17	-	-	-	-	-	-	-	-	-	-	-	-	-	-	-
		DCPD			-	-	-	-	-	-	-	-	-	-	-	-	-	24	20	19	-	-	-	-	-	-	-	-	-	-	-	-	-	-	-
SPRINTER 2500 WB 170 CARGO VAN EXT	2837 01	AB			-	-	-	-	-	-	-	-	-	-	-	-	-	-	8	8	-	-	-	-	-	-	-	-	-	-	-	-	-	-	-
		Coll			-	-	-	-	-	-	-	-	-	-	-	-	-	-	28	28	-	-	-	-	-	-	-	-	-	-	-	-	-	-	-
		Comp			-	-	-	-	-	-	-	-	-	-	-	-	-	-	25	25	-	-	-	-	-	-	-	-	-	-	-	-	-	-	-
		DCPD			-	-	-	-	-	-	-	-	-	-	-	-	-	-	27	27	-	-	-	-	-	-	-	-	-	-	-	-	-	-	-
SPRINTER 2500 WB 170 CARGO VAN EXT DIES	2816 01	AB			-	-	-	-	-	-	-	-	-	-	-	-	-	8	8	8	-	-	-	-	-	-	-	-	-	-	-	-	-	-	-
		Coll			-	-	-	-	-	-	-	-	-	-	-	-	-	29	23	25	-	-	-	-	-	-	-	-	-	-	-	-	-	-	-
		Comp			-	-	-	-	-	-	-	-	-	-	-	-	-	17	17	17	-	-	-	-	-	-	-	-	-	-	-	-	-	-	-
		DCPD			-	-	-	-	-	-	-	-	-	-	-	-	-	24	20	19	-	-	-	-	-	-	-	-	-	-	-	-	-	-	-
SPRINTER 2500 WB 170 DIESEL	2820 00	AB			-	-	-	-	-	-	-	-	-	-	-	-	-	8	9	8	-	-	-	-	-	-	-	-	-	-	-	-	-	-	-
		Coll			-	-	-	-	-	-	-	-	-	-	-	-	-	24	23	18	-	-	-	-	-	-	-	-	-	-	-	-	-	-	-
		Comp			-	-	-	-	-	-	-	-	-	-	-	-	-	25	22	19	-	-	-	-	-	-	-	-	-	-	-	-	-	-	-
		DCPD			-	-	-	-	-	-	-	-	-	-	-	-	-	21	22	17	-	-	-	-	-	-	-	-	-	-	-	-	-	-	-

√ - Approved Theft Deterrent System

MANUFACTURER/MODEL	CODE		24	23	22	21	20	19	18	17	16	15	14	13	12	11	10	09	08	07	06	05	04	03	02	01	00	99	98	97	96	95	94	93	92
DODGE/RAM TRUCK/VAN																																			
SPRINTER 3500 WB 140 CARGO VAN DIESEL	2792 00	AB			-	-	-	-	-	-	-	-	-	-	-	-	-	-	-	-	8	9	8	-	-	-	-	-	-	-	-	-	-	-	-
		Coll			-	-	-	-	-	-	-	-	-	-	-	-	-	-	-	-	20	21	20	-	-	-	-	-	-	-	-	-	-	-	-
		Comp			-	-	-	-	-	-	-	-	-	-	-	-	-	-	-	-	23	25	25	-	-	-	-	-	-	-	-	-	-	-	-
		DCPD			-	-	-	-	-	-	-	-	-	-	-	-	-	-	-	-	20	17	17	-	-	-	-	-	-	-	-	-	-	-	-
SPRINTER 3500 WB 144 CARGO VAN DIESEL	2817 00	AB			-	-	-	-	-	-	-	-	-	-	-	-	-	8	8	8	-	-	-	-	-	-	-	-	-	-	-	-	-	-	-
		Coll			-	-	-	-	-	-	-	-	-	-	-	-	-	31	31	20	-	-	-	-	-	-	-	-	-	-	-	-	-	-	-
		Comp			-	-	-	-	-	-	-	-	-	-	-	-	-	26	25	22	-	-	-	-	-	-	-	-	-	-	-	-	-	-	-
		DCPD			-	-	-	-	-	-	-	-	-	-	-	-	-	20	20	20	-	-	-	-	-	-	-	-	-	-	-	-	-	-	-
SPRINTER 3500 WB 158 CARGO VAN DIESEL	2793 00	AB			-	-	-	-	-	-	-	-	-	-	-	-	-	-	-	-	8	8	8	8	-	-	-	-	-	-	-	-	-	-	-
		Coll			-	-	-	-	-	-	-	-	-	-	-	-	-	-	-	-	30	30	29	24	-	-	-	-	-	-	-	-	-	-	-
		Comp			-	-	-	-	-	-	-	-	-	-	-	-	-	-	-	-	19	19	19	17	-	-	-	-	-	-	-	-	-	-	-
		DCPD			-	-	-	-	-	-	-	-	-	-	-	-	-	-	-	-	21	21	19	19	-	-	-	-	-	-	-	-	-	-	-
SPRINTER 3500 WB 170 CARGO VAN DIESEL	2818 00	AB			-	-	-	-	-	-	-	-	-	-	-	-	-	8	8	8	-	-	-	-	-	-	-	-	-	-	-	-	-	-	-
		Coll			-	-	-	-	-	-	-	-	-	-	-	-	-	24	23	21	-	-	-	-	-	-	-	-	-	-	-	-	-	-	-
		Comp			-	-	-	-	-	-	-	-	-	-	-	-	-	21	19	15	-	-	-	-	-	-	-	-	-	-	-	-	-	-	-
		DCPD			-	-	-	-	-	-	-	-	-	-	-	-	-	23	21	21	-	-	-	-	-	-	-	-	-	-	-	-	-	-	-
SPRINTER 3500 WB 170 CARGO VAN EXT DIES	2818 01	AB			-	-	-	-	-	-	-	-	-	-	-	-	-	8	8	8	-	-	-	-	-	-	-	-	-	-	-	-	-	-	-
		Coll			-	-	-	-	-	-	-	-	-	-	-	-	-	24	23	21	-	-	-	-	-	-	-	-	-	-	-	-	-	-	-
		Comp			-	-	-	-	-	-	-	-	-	-	-	-	-	21	19	15	-	-	-	-	-	-	-	-	-	-	-	-	-	-	-
		DCPD			-	-	-	-	-	-	-	-	-	-	-	-	-	23	21	21	-	-	-	-	-	-	-	-	-	-	-	-	-	-	-
W100 PICKUP REG CAB 4WD	2632 00	AB			-	-	-	-	-	-	-	-	-	-	-	-	-	-	-	-	-	-	-	-	-	-	-	-	-	-	-	-	4	4	-
		Coll			-	-	-	-	-	-	-	-	-	-	-	-	-	-	-	-	-	-	-	-	-	-	-	-	-	-	-	-	2	2	-
		Comp			-	-	-	-	-	-	-	-	-	-	-	-	-	-	-	-	-	-	-	-	-	-	-	-	-	-	-	-	8	8	-
		DCPD			-	-	-	-	-	-	-	-	-	-	-	-	-	-	-	-	-	-	-	-	-	-	-	-	-	-	-	-	2	2	-
W150 PICKUP CLUB CAB 4WD	2720 00	AB			-	-	-	-	-	-	-	-	-	-	-	-	-	-	-	-	-	-	-	-	-	-	-	-	-	-	-	-	-	5	-
		Coll			-	-	-	-	-	-	-	-	-	-	-	-	-	-	-	-	-	-	-	-	-	-	-	-	-	-	-	-	-	2	-
		Comp			-	-	-	-	-	-	-	-	-	-	-	-	-	-	-	-	-	-	-	-	-	-	-	-	-	-	-	-	-	2	-
		DCPD			-	-	-	-	-	-	-	-	-	-	-	-	-	-	-	-	-	-	-	-	-	-	-	-	-	-	-	-	-	2	-
W150 PICKUP REG CAB 4WD	2632 01	AB			-	-	-	-	-	-	-	-	-	-	-	-	-	-	-	-	-	-	-	-	-	-	-	-	-	-	-	-	4	4	-
		Coll			-	-	-	-	-	-	-	-	-	-	-	-	-	-	-	-	-	-	-	-	-	-	-	-	-	-	-	-	2	2	-
		Comp			-	-	-	-	-	-	-	-	-	-	-	-	-	-	-	-	-	-	-	-	-	-	-	-	-	-	-	-	8	8	-
		DCPD			-	-	-	-	-	-	-	-	-	-	-	-	-	-	-	-	-	-	-	-	-	-	-	-	-	-	-	-	2	2	-
W250 PICKUP CLUB CAB 4WD	2722 00	AB			-	-	-	-	-	-	-	-	-	-	-	-	-	-	-	-	-	-	-	-	-	-	-	-	-	-	-	-	-	7	-
		Coll			-	-	-	-	-	-	-	-	-	-	-	-	-	-	-	-	-	-	-	-	-	-	-	-	-	-	-	-	-	4	-
		Comp			-	-	-	-	-	-	-	-	-	-	-	-	-	-	-	-	-	-	-	-	-	-	-	-	-	-	-	-	-	10	-
		DCPD			-	-	-	-	-	-	-	-	-	-	-	-	-	-	-	-	-	-	-	-	-	-	-	-	-	-	-	-	-	2	-
W250 PICKUP CLUB CAB 4WD TURBO DIESEL	2641 00	AB			-	-	-	-	-	-	-	-	-	-	-	-	-	-	-	-	-	-	-	-	-	-	-	-	-	-	-	-	-	5	-
		Coll			-	-	-	-	-	-	-	-	-	-	-	-	-	-	-	-	-	-	-	-	-	-	-	-	-	-	-	-	-	4	-
		Comp			-	-	-	-	-	-	-	-	-	-	-	-	-	-	-	-	-	-	-	-	-	-	-	-	-	-	-	-	-	11	-
		DCPD			-	-	-	-	-	-	-	-	-	-	-	-	-	-	-	-	-	-	-	-	-	-	-	-	-	-	-	-	-	3	-
W250 PICKUP REG CAB 4WD	2633 00	AB			-	-	-	-	-	-	-	-	-	-	-	-	-	-	-	-	-	-	-	-	-	-	-	-	-	-	-	-	5	5	-
		Coll			-	-	-	-	-	-	-	-	-	-	-	-	-	-	-	-	-	-	-	-	-	-	-	-	-	-	-	-	6	6	-
		Comp			-	-	-	-	-	-	-	-	-	-	-	-	-	-	-	-	-	-	-	-	-	-	-	-	-	-	-	-	11	11	-
		DCPD			-	-	-	-	-	-	-	-	-	-	-	-	-	-	-	-	-	-	-	-	-	-	-	-	-	-	-	-	2	2	-

√ - Approved Theft Deterrent System

MANUFACTURER/MODEL	CODE		24	23	22	21	20	19	18	17	16	15	14	13	12	11	10	09	08	07	06	05	04	03	02	01	00	99	98	97	96	95	94	93	92
DODGE/RAM TRUCK/VAN																																			
W250 PICKUP REG CAB 4WD TURBO DIESEL	2716 00	AB			-	-	-	-	-	-	-	-	-	-	-	-	-	-	-	-	-	-	-	-	-	-	-	-	-	-	-	-	6	6	-
		Coll			-	-	-	-	-	-	-	-	-	-	-	-	-	-	-	-	-	-	-	-	-	-	-	-	-	-	-	-	3	3	-
		Comp			-	-	-	-	-	-	-	-	-	-	-	-	-	-	-	-	-	-	-	-	-	-	-	-	-	-	-	-	11	11	-
		DCPD			-	-	-	-	-	-	-	-	-	-	-	-	-	-	-	-	-	-	-	-	-	-	-	-	-	-	-	-	3	3	-
W350 PICKUP CLUB CAB 4WD	2642 00	AB			-	-	-	-	-	-	-	-	-	-	-	-	-	-	-	-	-	-	-	-	-	-	-	-	-	-	-	-	-	5	-
		Coll			-	-	-	-	-	-	-	-	-	-	-	-	-	-	-	-	-	-	-	-	-	-	-	-	-	-	-	-	-	2	-
		Comp			-	-	-	-	-	-	-	-	-	-	-	-	-	-	-	-	-	-	-	-	-	-	-	-	-	-	-	-	-	1	-
		DCPD			-	-	-	-	-	-	-	-	-	-	-	-	-	-	-	-	-	-	-	-	-	-	-	-	-	-	-	-	-	1	-
W350 PICKUP CLUB CAB 4WD TURBO DIESEL	2643 00	AB			-	-	-	-	-	-	-	-	-	-	-	-	-	-	-	-	-	-	-	-	-	-	-	-	-	-	-	-	-	5	-
		Coll			-	-	-	-	-	-	-	-	-	-	-	-	-	-	-	-	-	-	-	-	-	-	-	-	-	-	-	-	-	2	-
		Comp			-	-	-	-	-	-	-	-	-	-	-	-	-	-	-	-	-	-	-	-	-	-	-	-	-	-	-	-	-	1	-
		DCPD			-	-	-	-	-	-	-	-	-	-	-	-	-	-	-	-	-	-	-	-	-	-	-	-	-	-	-	-	-	2	-
W350 PICKUP REG CAB 4WD	2634 00	AB			-	-	-	-	-	-	-	-	-	-	-	-	-	-	-	-	-	-	-	-	-	-	-	-	-	-	-	-	5	5	-
		Coll			-	-	-	-	-	-	-	-	-	-	-	-	-	-	-	-	-	-	-	-	-	-	-	-	-	-	-	-	1	1	-
		Comp			-	-	-	-	-	-	-	-	-	-	-	-	-	-	-	-	-	-	-	-	-	-	-	-	-	-	-	-	1	1	-
		DCPD			-	-	-	-	-	-	-	-	-	-	-	-	-	-	-	-	-	-	-	-	-	-	-	-	-	-	-	-	1	1	-
W350 PICKUP REG CAB 4WD TURBO DIESEL	2718 00	AB			-	-	-	-	-	-	-	-	-	-	-	-	-	-	-	-	-	-	-	-	-	-	-	-	-	-	-	-	5	5	-
		Coll			-	-	-	-	-	-	-	-	-	-	-	-	-	-	-	-	-	-	-	-	-	-	-	-	-	-	-	-	2	2	-
		Comp			-	-	-	-	-	-	-	-	-	-	-	-	-	-	-	-	-	-	-	-	-	-	-	-	-	-	-	-	2	2	-
		DCPD			-	-	-	-	-	-	-	-	-	-	-	-	-	-	-	-	-	-	-	-	-	-	-	-	-	-	-	-	2	2	-
EAGLE																																			
2000 GTX 4DR	7830 00	AB			-	-	-	-	-	-	-	-	-	-	-	-	-	-	-	-	-	-	-	-	-	-	-	-	-	-	-	-	-	8	-
		Coll			-	-	-	-	-	-	-	-	-	-	-	-	-	-	-	-	-	-	-	-	-	-	-	-	-	-	-	-	-	6	-
		Comp			-	-	-	-	-	-	-	-	-	-	-	-	-	-	-	-	-	-	-	-	-	-	-	-	-	-	-	-	-	6	-
		DCPD			-	-	-	-	-	-	-	-	-	-	-	-	-	-	-	-	-	-	-	-	-	-	-	-	-	-	-	-	-	4	-
2000 GTX PREMIUM 4DR	7831 00	AB			-	-	-	-	-	-	-	-	-	-	-	-	-	-	-	-	-	-	-	-	-	-	-	-	-	-	-	-	-	8	-
		Coll			-	-	-	-	-	-	-	-	-	-	-	-	-	-	-	-	-	-	-	-	-	-	-	-	-	-	-	-	-	4	-
		Comp			-	-	-	-	-	-	-	-	-	-	-	-	-	-	-	-	-	-	-	-	-	-	-	-	-	-	-	-	-	8	-
		DCPD			-	-	-	-	-	-	-	-	-	-	-	-	-	-	-	-	-	-	-	-	-	-	-	-	-	-	-	-	-	8	-
SUMMIT 4DR	7825 00	AB			-	-	-	-	-	-	-	-	-	-	-	-	-	-	-	-	-	-	-	-	-	-	-	-	-	-	-	-	-	8	-
		Coll			-	-	-	-	-	-	-	-	-	-	-	-	-	-	-	-	-	-	-	-	-	-	-	-	-	-	-	-	-	4	-
		Comp			-	-	-	-	-	-	-	-	-	-	-	-	-	-	-	-	-	-	-	-	-	-	-	-	-	-	-	-	-	1	-
		DCPD			-	-	-	-	-	-	-	-	-	-	-	-	-	-	-	-	-	-	-	-	-	-	-	-	-	-	-	-	-	5	-
SUMMIT DL 2DR	7835 00	AB			-	-	-	-	-	-	-	-	-	-	-	-	-	-	-	-	-	-	-	-	-	-	-	-	-	-	-	7	7	7	-
		Coll			-	-	-	-	-	-	-	-	-	-	-	-	-	-	-	-	-	-	-	-	-	-	-	-	-	-	-	2	2	2	-
		Comp			-	-	-	-	-	-	-	-	-	-	-	-	-	-	-	-	-	-	-	-	-	-	-	-	-	-	-	1	1	1	-
		DCPD			-	-	-	-	-	-	-	-	-	-	-	-	-	-	-	-	-	-	-	-	-	-	-	-	-	-	-	4	4	4	-
SUMMIT DL 4DR	7826 00	AB			-	-	-	-	-	-	-	-	-	-	-	-	-	-	-	-	-	-	-	-	-	-	-	-	-	-	-	-	8	8	-
		Coll			-	-	-	-	-	-	-	-	-	-	-	-	-	-	-	-	-	-	-	-	-	-	-	-	-	-	-	-	4	4	-
		Comp			-	-	-	-	-	-	-	-	-	-	-	-	-	-	-	-	-	-	-	-	-	-	-	-	-	-	-	-	1	1	-
		DCPD			-	-	-	-	-	-	-	-	-	-	-	-	-	-	-	-	-	-	-	-	-	-	-	-	-	-	-	-	8	8	-

√ - Approved Theft Deterrent System

MANUFACTURER/MODEL	CODE		24	23	22	21	20	19	18	17	16	15	14	13	12	11	10	09	08	07	06	05	04	03	02	01	00	99	98	97	96	95	94	93	92
EAGLE																																			
SUMMIT DL WAGON 2WD	1742 02	AB			-	-	-	-	-	-	-	-	-	-	-	-	-	-	-	-	-	-	-	-	-	-	-	-	-	-	8	8	8	8	-
		Coll			-	-	-	-	-	-	-	-	-	-	-	-	-	-	-	-	-	-	-	-	-	-	-	-	-	-	4	4	4	4	-
		Comp			-	-	-	-	-	-	-	-	-	-	-	-	-	-	-	-	-	-	-	-	-	-	-	-	-	-	7	7	7	7	-
		DCPD			-	-	-	-	-	-	-	-	-	-	-	-	-	-	-	-	-	-	-	-	-	-	-	-	-	-	8	8	8	8	-
SUMMIT ES 2DR	7836 00	AB			-	-	-	-	-	-	-	-	-	-	-	-	-	-	-	-	-	-	-	-	-	-	-	-	-	-	7	7	7	7	-
		Coll			-	-	-	-	-	-	-	-	-	-	-	-	-	-	-	-	-	-	-	-	-	-	-	-	-	-	3	3	3	3	-
		Comp			-	-	-	-	-	-	-	-	-	-	-	-	-	-	-	-	-	-	-	-	-	-	-	-	-	-	2	2	2	2	-
		DCPD			-	-	-	-	-	-	-	-	-	-	-	-	-	-	-	-	-	-	-	-	-	-	-	-	-	-	7	7	7	7	-
SUMMIT ES 4DR	7829 00	AB			-	-	-	-	-	-	-	-	-	-	-	-	-	-	-	-	-	-	-	-	-	-	-	-	-	-	-	8	8	8	-
		Coll			-	-	-	-	-	-	-	-	-	-	-	-	-	-	-	-	-	-	-	-	-	-	-	-	-	-	-	4	4	4	-
		Comp			-	-	-	-	-	-	-	-	-	-	-	-	-	-	-	-	-	-	-	-	-	-	-	-	-	-	-	2	2	2	-
		DCPD			-	-	-	-	-	-	-	-	-	-	-	-	-	-	-	-	-	-	-	-	-	-	-	-	-	-	-	7	7	7	-
SUMMIT ESI 2DR	7836 01	AB			-	-	-	-	-	-	-	-	-	-	-	-	-	-	-	-	-	-	-	-	-	-	-	-	-	-	-	7	7	-	-
		Coll			-	-	-	-	-	-	-	-	-	-	-	-	-	-	-	-	-	-	-	-	-	-	-	-	-	-	-	3	3	-	-
		Comp			-	-	-	-	-	-	-	-	-	-	-	-	-	-	-	-	-	-	-	-	-	-	-	-	-	-	-	2	2	-	-
		DCPD			-	-	-	-	-	-	-	-	-	-	-	-	-	-	-	-	-	-	-	-	-	-	-	-	-	-	-	7	7	-	-
SUMMIT ESI 4DR	7829 01	AB			-	-	-	-	-	-	-	-	-	-	-	-	-	-	-	-	-	-	-	-	-	-	-	-	-	-	8	8	8	-	-
		Coll			-	-	-	-	-	-	-	-	-	-	-	-	-	-	-	-	-	-	-	-	-	-	-	-	-	-	4	4	4	-	-
		Comp			-	-	-	-	-	-	-	-	-	-	-	-	-	-	-	-	-	-	-	-	-	-	-	-	-	-	2	2	2	-	-
		DCPD			-	-	-	-	-	-	-	-	-	-	-	-	-	-	-	-	-	-	-	-	-	-	-	-	-	-	7	7	7	-	-
SUMMIT LX 4DR	7827 00	AB			-	-	-	-	-	-	-	-	-	-	-	-	-	-	-	-	-	-	-	-	-	-	-	-	-	-	8	8	8	-	-
		Coll			-	-	-	-	-	-	-	-	-	-	-	-	-	-	-	-	-	-	-	-	-	-	-	-	-	-	4	4	4	-	-
		Comp			-	-	-	-	-	-	-	-	-	-	-	-	-	-	-	-	-	-	-	-	-	-	-	-	-	-	2	2	2	-	-
		DCPD			-	-	-	-	-	-	-	-	-	-	-	-	-	-	-	-	-	-	-	-	-	-	-	-	-	-	7	7	7	-	-
SUMMIT LX WAGON 2WD	1742 01	AB			-	-	-	-	-	-	-	-	-	-	-	-	-	-	-	-	-	-	-	-	-	-	-	-	-	-	8	8	8	8	-
		Coll			-	-	-	-	-	-	-	-	-	-	-	-	-	-	-	-	-	-	-	-	-	-	-	-	-	-	4	4	4	4	-
		Comp			-	-	-	-	-	-	-	-	-	-	-	-	-	-	-	-	-	-	-	-	-	-	-	-	-	-	7	7	7	7	-
		DCPD			-	-	-	-	-	-	-	-	-	-	-	-	-	-	-	-	-	-	-	-	-	-	-	-	-	-	8	8	8	8	-
SUMMIT WAGON 2WD	1742 00	AB			-	-	-	-	-	-	-	-	-	-	-	-	-	-	-	-	-	-	-	-	-	-	-	-	-	-	8	8	8	8	-
		Coll			-	-	-	-	-	-	-	-	-	-	-	-	-	-	-	-	-	-	-	-	-	-	-	-	-	-	4	4	4	4	-
		Comp			-	-	-	-	-	-	-	-	-	-	-	-	-	-	-	-	-	-	-	-	-	-	-	-	-	-	7	7	7	7	-
		DCPD			-	-	-	-	-	-	-	-	-	-	-	-	-	-	-	-	-	-	-	-	-	-	-	-	-	-	8	8	8	8	-
SUMMIT WAGON 4WD	1743 00	AB			-	-	-	-	-	-	-	-	-	-	-	-	-	-	-	-	-	-	-	-	-	-	-	-	-	-	8	8	8	8	-
		Coll			-	-	-	-	-	-	-	-	-	-	-	-	-	-	-	-	-	-	-	-	-	-	-	-	-	-	9	9	9	9	-
		Comp			-	-	-	-	-	-	-	-	-	-	-	-	-	-	-	-	-	-	-	-	-	-	-	-	-	-	16	16	16	16	-
		DCPD			-	-	-	-	-	-	-	-	-	-	-	-	-	-	-	-	-	-	-	-	-	-	-	-	-	-	8	8	8	8	-
TALON 2DR	7822 00	AB			-	-	-	-	-	-	-	-	-	-	-	-	-	-	-	-	-	-	-	-	-	-	-	-	7	7	7	7	7	7	-
		Coll			-	-	-	-	-	-	-	-	-	-	-	-	-	-	-	-	-	-	-	-	-	-	-	-	9	9	9	9	9	9	-
		Comp			-	-	-	-	-	-	-	-	-	-	-	-	-	-	-	-	-	-	-	-	-	-	-	-	15	15	15	15	15	15	-
		DCPD			-	-	-	-	-	-	-	-	-	-	-	-	-	-	-	-	-	-	-	-	-	-	-	-	9	9	9	9	9	9	-
TALON DL 2DR	7822 02	AB			-	-	-	-	-	-	-	-	-	-	-	-	-	-	-	-	-	-	-	-	-	-	-	-	-	-	-	-	7	7	-
		Coll			-	-	-	-	-	-	-	-	-	-	-	-	-	-	-	-	-	-	-	-	-	-	-	-	-	-	-	-	9	9	-
		Comp			-	-	-	-	-	-	-	-	-	-	-	-	-	-	-	-	-	-	-	-	-	-	-	-	-	-	-	-	15	15	-
		DCPD			-	-	-	-	-	-	-	-	-	-	-	-	-	-	-	-	-	-	-	-	-	-	-	-	-	-	-	-	9	9	-

√ - Approved Theft Deterrent System

MANUFACTURER/MODEL	CODE		24	23	22	21	20	19	18	17	16	15	14	13	12	11	10	09	08	07	06	05	04	03	02	01	00	99	98	97	96	95	94	93	92
EAGLE																																			
TALON ES 2DR	7822 03	AB			-	-	-	-	-	-	-	-	-	-	-	-	-	-	-	-	-	-	-	-	-	-	-	-	-	-	-	-	7	7	-
		Coll			-	-	-	-	-	-	-	-	-	-	-	-	-	-	-	-	-	-	-	-	-	-	-	-	-	-	-	-	9	9	-
		Comp			-	-	-	-	-	-	-	-	-	-	-	-	-	-	-	-	-	-	-	-	-	-	-	-	-	-	-	-	15	15	-
		DCPD			-	-	-	-	-	-	-	-	-	-	-	-	-	-	-	-	-	-	-	-	-	-	-	-	-	-	-	-	9	9	-
TALON ESi 2DR	7822 01	AB			-	-	-	-	-	-	-	-	-	-	-	-	-	-	-	-	-	-	-	-	-	-	-	-	7	7	7	7	7	7	-
		Coll			-	-	-	-	-	-	-	-	-	-	-	-	-	-	-	-	-	-	-	-	-	-	-	-	9	9	9	9	9	9	-
		Comp			-	-	-	-	-	-	-	-	-	-	-	-	-	-	-	-	-	-	-	-	-	-	-	-	15	15	15	15	15	15	-
		DCPD			-	-	-	-	-	-	-	-	-	-	-	-	-	-	-	-	-	-	-	-	-	-	-	-	9	9	9	9	9	9	-
TALON TSi TURBO 2DR 2WD	7823 00	AB			-	-	-	-	-	-	-	-	-	-	-	-	-	-	-	-	-	-	-	-	-	-	-	-	7	7	7	7	7	7	-
		Coll			-	-	-	-	-	-	-	-	-	-	-	-	-	-	-	-	-	-	-	-	-	-	-	-	9	9	9	9	9	9	-
		Comp			-	-	-	-	-	-	-	-	-	-	-	-	-	-	-	-	-	-	-	-	-	-	-	-	17	17	17	17	17	17	-
		DCPD			-	-	-	-	-	-	-	-	-	-	-	-	-	-	-	-	-	-	-	-	-	-	-	-	9	9	9	9	9	9	-
TALON TSi TURBO 2DR 4WD	7824 00	AB			-	-	-	-	-	-	-	-	-	-	-	-	-	-	-	-	-	-	-	-	-	-	-	-	8	8	8	8	8	8	-
		Coll			-	-	-	-	-	-	-	-	-	-	-	-	-	-	-	-	-	-	-	-	-	-	-	-	14	14	14	14	14	14	-
		Comp			-	-	-	-	-	-	-	-	-	-	-	-	-	-	-	-	-	-	-	-	-	-	-	-	19	19	19	19	19	19	-
		DCPD			-	-	-	-	-	-	-	-	-	-	-	-	-	-	-	-	-	-	-	-	-	-	-	-	8	8	8	8	8	8	-
VISION ESi 4DR	7833 00	AB			-	-	-	-	-	-	-	-	-	-	-	-	-	-	-	-	-	-	-	-	-	-	-	-	-	7	7	7	7	7	-
		Coll			-	-	-	-	-	-	-	-	-	-	-	-	-	-	-	-	-	-	-	-	-	-	-	-	-	6	6	6	6	6	-
		Comp			-	-	-	-	-	-	-	-	-	-	-	-	-	-	-	-	-	-	-	-	-	-	-	-	-	7	7	7	7	7	-
		DCPD			-	-	-	-	-	-	-	-	-	-	-	-	-	-	-	-	-	-	-	-	-	-	-	-	-	8	8	8	8	8	-
VISION TSi 4DR	7834 00	AB			-	-	-	-	-	-	-	-	-	-	-	-	-	-	-	-	-	-	-	-	-	-	-	-	-	7	7	7	7	7	-
		Coll			-	-	-	-	-	-	-	-	-	-	-	-	-	-	-	-	-	-	-	-	-	-	-	-	-	8	8	8	8	8	-
		Comp			-	-	-	-	-	-	-	-	-	-	-	-	-	-	-	-	-	-	-	-	-	-	-	-	-	9	9	9	9	9	-
		DCPD			-	-	-	-	-	-	-	-	-	-	-	-	-	-	-	-	-	-	-	-	-	-	-	-	-	8	8	8	8	8	-
FERRARI																																			
348 2DR	8719 00	AB			-	-	-	-	-	-	-	-	-	-	-	-	-	-	-	-	-	-	-	-	-	-	-	-	-	-	-	-	7	7	-
		Coll			-	-	-	-	-	-	-	-	-	-	-	-	-	-	-	-	-	-	-	-	-	-	-	-	-	-	-	-	53	53	-
		Comp			-	-	-	-	-	-	-	-	-	-	-	-	-	-	-	-	-	-	-	-	-	-	-	-	-	-	-	-	64	64	-
		DCPD			-	-	-	-	-	-	-	-	-	-	-	-	-	-	-	-	-	-	-	-	-	-	-	-	-	-	-	-	49	49	-
348 SPIDER	8722 00	AB			-	-	-	-	-	-	-	-	-	-	-	-	-	-	-	-	-	-	-	-	-	-	-	-	-	-	-	8	8	-	-
		Coll			-	-	-	-	-	-	-	-	-	-	-	-	-	-	-	-	-	-	-	-	-	-	-	-	-	-	-	48	48	-	-
		Comp			-	-	-	-	-	-	-	-	-	-	-	-	-	-	-	-	-	-	-	-	-	-	-	-	-	-	-	38	38	-	-
		DCPD			-	-	-	-	-	-	-	-	-	-	-	-	-	-	-	-	-	-	-	-	-	-	-	-	-	-	-	40	40	-	-
360 MODENA 2DR	8728 00	AB			-	-	-	-	-	-	-	-	-	-	-	-	-	-	-	-	-	9	9	9	9	9	9	9	-	-	-	-	-	-	-
		Coll			-	-	-	-	-	-	-	-	-	-	-	-	-	-	-	-	-	71	71	71	70	70	70	70	-	-	-	-	-	-	-
		Comp			-	-	-	-	-	-	-	-	-	-	-	-	-	-	-	-	-	58	62	56	54	54	54	54	-	-	-	-	-	-	-
		DCPD			-	-	-	-	-	-	-	-	-	-	-	-	-	-	-	-	-	54	54	54	54	54	54	54	-	-	-	-	-	-	-
360 SPIDER	8734 00	AB			-	-	-	-	-	-	-	-	-	-	-	-	-	-	-	-	-	7	7	7	8	8	-	-	-	-	-	-	-	-	-
		Coll			-	-	-	-	-	-	-	-	-	-	-	-	-	-	-	-	-	84	82	77	77	77	-	-	-	-	-	-	-	-	-
		Comp			-	-	-	-	-	-	-	-	-	-	-	-	-	-	-	-	-	58	59	57	51	51	-	-	-	-	-	-	-	-	-
		DCPD			-	-	-	-	-	-	-	-	-	-	-	-	-	-	-	-	-	68	67	67	67	67	-	-	-	-	-	-	-	-	-

√ - Approved Theft Deterrent System

MANUFACTURER/MODEL	CODE		24	23	22	21	20	19	18	17	16	15	14	13	12	11	10	09	08	07	06	05	04	03	02	01	00	99	98	97	96	95	94	93	92
FERRARI																																			
456 GT 2+2 2DR	8724 00	AB			-	-	-	-	-	-	-	-	-	-	-	-	-	-	-	-	-	-	-	-	8	8	8	8	8	8	8	8	-	-	-
		Coll			-	-	-	-	-	-	-	-	-	-	-	-	-	-	-	-	-	-	-	-	55	55	55	55	55	55	55	55	-	-	-
		Comp			-	-	-	-	-	-	-	-	-	-	-	-	-	-	-	-	-	-	-	-	61	61	61	61	61	61	61	61	-	-	-
		DCPD			-	-	-	-	-	-	-	-	-	-	-	-	-	-	-	-	-	-	-	-	50	50	50	50	50	50	50	50	-	-	-
456 GTA 2+2 2DR	8724 01	AB			-	-	-	-	-	-	-	-	-	-	-	-	-	-	-	-	-	-	-	-	8	8	8	8	8	8	-	-	-	-	-
		Coll			-	-	-	-	-	-	-	-	-	-	-	-	-	-	-	-	-	-	-	-	55	55	55	55	55	55	-	-	-	-	-
		Comp			-	-	-	-	-	-	-	-	-	-	-	-	-	-	-	-	-	-	-	-	61	61	61	61	61	61	-	-	-	-	-
		DCPD			-	-	-	-	-	-	-	-	-	-	-	-	-	-	-	-	-	-	-	-	50	50	50	50	50	50	-	-	-	-	-
456M GT 2+2 2DR	8724 02	AB			-	-	-	-	-	-	-	-	-	-	-	-	-	-	-	-	-	-	-	8	8	8	8	8	8	8	8	8	-	-	-
		Coll			-	-	-	-	-	-	-	-	-	-	-	-	-	-	-	-	-	-	-	55	55	55	55	55	55	55	55	55	-	-	-
		Comp			-	-	-	-	-	-	-	-	-	-	-	-	-	-	-	-	-	-	-	63	61	61	61	61	61	61	61	61	-	-	-
		DCPD			-	-	-	-	-	-	-	-	-	-	-	-	-	-	-	-	-	-	-	50	50	50	50	50	50	50	50	50	-	-	-
456M GTA 2+2 2DR	8724 03	AB			-	-	-	-	-	-	-	-	-	-	-	-	-	-	-	-	-	-	-	-	8	8	8	8	8	8	-	-	-	-	-
		Coll			-	-	-	-	-	-	-	-	-	-	-	-	-	-	-	-	-	-	-	-	55	55	55	55	55	55	-	-	-	-	-
		Comp			-	-	-	-	-	-	-	-	-	-	-	-	-	-	-	-	-	-	-	-	61	61	61	61	61	61	-	-	-	-	-
		DCPD			-	-	-	-	-	-	-	-	-	-	-	-	-	-	-	-	-	-	-	-	50	50	50	50	50	50	-	-	-	-	-
458 ITALIA 2DR	8760 00	AB			-	-	-	-	-	-	-	7	7	7	8	7	8	-	-	-	-	-	-	-	-	-	-	-	-	-	-	-	-	-	-
		Coll			-	-	-	-	-	-	-	99	99	99	99	99	99	-	-	-	-	-	-	-	-	-	-	-	-	-	-	-	-	-	-
		Comp			-	-	-	-	-	-	-	91	89	89	89	80	80	-	-	-	-	-	-	-	-	-	-	-	-	-	-	-	-	-	-
		DCPD			-	-	-	-	-	-	-	99	99	99	99	99	99	-	-	-	-	-	-	-	-	-	-	-	-	-	-	-	-	-	-
458 ITALIA SPIDER	8764 00	AB			-	-	-	-	-	-	-	6	6	6	7	-	-	-	-	-	-	-	-	-	-	-	-	-	-	-	-	-	-	-	-
		Coll			-	-	-	-	-	-	-	99	99	89	89	-	-	-	-	-	-	-	-	-	-	-	-	-	-	-	-	-	-	-	-
		Comp			-	-	-	-	-	-	-	99	99	99	99	-	-	-	-	-	-	-	-	-	-	-	-	-	-	-	-	-	-	-	-
		DCPD			-	-	-	-	-	-	-	99	99	99	99	-	-	-	-	-	-	-	-	-	-	-	-	-	-	-	-	-	-	-	-
458 SPECIALE 2DR	8760 01	AB			-	-	-	-	-	-	-	7	7	-	-	-	-	-	-	-	-	-	-	-	-	-	-	-	-	-	-	-	-	-	-
		Coll			-	-	-	-	-	-	-	99	99	-	-	-	-	-	-	-	-	-	-	-	-	-	-	-	-	-	-	-	-	-	-
		Comp			-	-	-	-	-	-	-	91	89	-	-	-	-	-	-	-	-	-	-	-	-	-	-	-	-	-	-	-	-	-	-
		DCPD			-	-	-	-	-	-	-	99	99	-	-	-	-	-	-	-	-	-	-	-	-	-	-	-	-	-	-	-	-	-	-
458 SPECIALE A CONVERTIBLE	8768 00	AB			-	-	-	-	-	-	-	7	-	-	-	-	-	-	-	-	-	-	-	-	-	-	-	-	-	-	-	-	-	-	-
		Coll			-	-	-	-	-	-	-	65	-	-	-	-	-	-	-	-	-	-	-	-	-	-	-	-	-	-	-	-	-	-	-
		Comp			-	-	-	-	-	-	-	67	-	-	-	-	-	-	-	-	-	-	-	-	-	-	-	-	-	-	-	-	-	-	-
		DCPD			-	-	-	-	-	-	-	73	-	-	-	-	-	-	-	-	-	-	-	-	-	-	-	-	-	-	-	-	-	-	-
488 GTB 2DR	8770 00	AB			-	-	-	7	7	7	7	-	-	-	-	-	-	-	-	-	-	-	-	-	-	-	-	-	-	-	-	-	-	-	-
		Coll			-	-	-	99	99	99	99	-	-	-	-	-	-	-	-	-	-	-	-	-	-	-	-	-	-	-	-	-	-	-	-
		Comp			-	-	-	97	97	97	97	-	-	-	-	-	-	-	-	-	-	-	-	-	-	-	-	-	-	-	-	-	-	-	-
		DCPD			-	-	-	99	99	99	99	-	-	-	-	-	-	-	-	-	-	-	-	-	-	-	-	-	-	-	-	-	-	-	-
488 PISTA 2DR	8691 00	AB			-	-	7	7	-	-	-	-	-	-	-	-	-	-	-	-	-	-	-	-	-	-	-	-	-	-	-	-	-	-	-
		Coll			-	-	80	80	-	-	-	-	-	-	-	-	-	-	-	-	-	-	-	-	-	-	-	-	-	-	-	-	-	-	-
		Comp			-	-	88	88	-	-	-	-	-	-	-	-	-	-	-	-	-	-	-	-	-	-	-	-	-	-	-	-	-	-	-
		DCPD			-	-	85	85	-	-	-	-	-	-	-	-	-	-	-	-	-	-	-	-	-	-	-	-	-	-	-	-	-	-	-
488 PISTA SPIDER	8672 00	AB			-	-	7	7	-	-	-	-	-	-	-	-	-	-	-	-	-	-	-	-	-	-	-	-	-	-	-	-	-	-	-
		Coll			-	-	80	80	-	-	-	-	-	-	-	-	-	-	-	-	-	-	-	-	-	-	-	-	-	-	-	-	-	-	-
		Comp			-	-	76	76	-	-	-	-	-	-	-	-	-	-	-	-	-	-	-	-	-	-	-	-	-	-	-	-	-	-	-
		DCPD			-	-	80	80	-	-	-	-	-	-	-	-	-	-	-	-	-	-	-	-	-	-	-	-	-	-	-	-	-	-	-

√ - Approved Theft Deterrent System

MANUFACTURER/MODEL	CODE		24	23	22	21	20	19	18	17	16	15	14	13	12	11	10	09	08	07	06	05	04	03	02	01	00	99	98	97	96	95	94	93	92
FERRARI																																			
488 SPIDER	8775 00	AB			-	-	-	8	7	7	7	-	-	-	-	-	-	-	-	-	-	-	-	-	-	-	-	-	-	-	-	-	-	-	-
		Coll			-	-	-	99	99	99	99	-	-	-	-	-	-	-	-	-	-	-	-	-	-	-	-	-	-	-	-	-	-	-	-
		Comp			-	-	-	88	87	88	87	-	-	-	-	-	-	-	-	-	-	-	-	-	-	-	-	-	-	-	-	-	-	-	-
		DCPD			-	-	-	96	86	76	72	-	-	-	-	-	-	-	-	-	-	-	-	-	-	-	-	-	-	-	-	-	-	-	-
512M 2DR	8755 00	AB			-	-	-	-	-	-	-	-	-	-	-	-	-	-	-	-	-	-	-	-	-	-	-	-	-	-	-	7	-	-	-
		Coll			-	-	-	-	-	-	-	-	-	-	-	-	-	-	-	-	-	-	-	-	-	-	-	-	-	-	-	63	-	-	-
		Comp			-	-	-	-	-	-	-	-	-	-	-	-	-	-	-	-	-	-	-	-	-	-	-	-	-	-	-	65	-	-	-
		DCPD			-	-	-	-	-	-	-	-	-	-	-	-	-	-	-	-	-	-	-	-	-	-	-	-	-	-	-	73	-	-	-
550 BARCHETTA PININFARINA CONVERTIBLE	8735 00	AB			-	-	-	-	-	-	-	-	-	-	-	-	-	-	-	-	-	-	-	-	7	7	-	-	-	-	-	-	-	-	-
		Coll			-	-	-	-	-	-	-	-	-	-	-	-	-	-	-	-	-	-	-	-	59	59	-	-	-	-	-	-	-	-	-
		Comp			-	-	-	-	-	-	-	-	-	-	-	-	-	-	-	-	-	-	-	-	64	64	-	-	-	-	-	-	-	-	-
		DCPD			-	-	-	-	-	-	-	-	-	-	-	-	-	-	-	-	-	-	-	-	73	73	-	-	-	-	-	-	-	-	-
550 MARANELLO 2DR	8727 00	AB			-	-	-	-	-	-	-	-	-	-	-	-	-	-	-	-	-	-	-	-	7	7	7	7	7	7	-	-	-	-	-
		Coll			-	-	-	-	-	-	-	-	-	-	-	-	-	-	-	-	-	-	-	-	99	99	99	99	99	99	-	-	-	-	-
		Comp			-	-	-	-	-	-	-	-	-	-	-	-	-	-	-	-	-	-	-	-	76	76	76	76	76	76	-	-	-	-	-
		DCPD			-	-	-	-	-	-	-	-	-	-	-	-	-	-	-	-	-	-	-	-	87	87	87	87	87	87	-	-	-	-	-
575 MARANELLO 2DR	8737 00	AB			-	-	-	-	-	-	-	-	-	-	-	-	-	-	-	-	-	8	8	8	8	-	-	-	-	-	-	-	-	-	-
		Coll			-	-	-	-	-	-	-	-	-	-	-	-	-	-	-	-	-	71	71	71	66	-	-	-	-	-	-	-	-	-	-
		Comp			-	-	-	-	-	-	-	-	-	-	-	-	-	-	-	-	-	93	89	98	86	-	-	-	-	-	-	-	-	-	-
		DCPD			-	-	-	-	-	-	-	-	-	-	-	-	-	-	-	-	-	94	94	91	90	-	-	-	-	-	-	-	-	-	-
575 MARANELLO F1 2DR	8737 01	AB			-	-	-	-	-	-	-	-	-	-	-	-	-	-	-	-	-	8	-	8	-	-	-	-	-	-	-	-	-	-	-
		Coll			-	-	-	-	-	-	-	-	-	-	-	-	-	-	-	-	-	71	-	71	-	-	-	-	-	-	-	-	-	-	-
		Comp			-	-	-	-	-	-	-	-	-	-	-	-	-	-	-	-	-	93	-	98	-	-	-	-	-	-	-	-	-	-	-
		DCPD			-	-	-	-	-	-	-	-	-	-	-	-	-	-	-	-	-	94	-	91	-	-	-	-	-	-	-	-	-	-	-
599 GTB FIORANO 2DR	8749 00	AB			-	-	-	-	-	-	-	-	-	-	-	7	7	7	7	7	-	-	-	-	-	-	-	-	-	-	-	-	-	-	-
		Coll			-	-	-	-	-	-	-	-	-	-	-	99	99	99	99	99	-	-	-	-	-	-	-	-	-	-	-	-	-	-	-
		Comp			-	-	-	-	-	-	-	-	-	-	-	99	99	92	95	99	-	-	-	-	-	-	-	-	-	-	-	-	-	-	-
		DCPD			-	-	-	-	-	-	-	-	-	-	-	99	99	99	84	78	-	-	-	-	-	-	-	-	-	-	-	-	-	-	-
599 GTO 2DR	8761 00	AB			-	-	-	-	-	-	-	-	-	-	-	7	-	-	-	-	-	-	-	-	-	-	-	-	-	-	-	-	-	-	-
		Coll			-	-	-	-	-	-	-	-	-	-	-	67	-	-	-	-	-	-	-	-	-	-	-	-	-	-	-	-	-	-	-
		Comp			-	-	-	-	-	-	-	-	-	-	-	74	-	-	-	-	-	-	-	-	-	-	-	-	-	-	-	-	-	-	-
		DCPD			-	-	-	-	-	-	-	-	-	-	-	78	-	-	-	-	-	-	-	-	-	-	-	-	-	-	-	-	-	-	-
612 SCAGLIETTI 2DR	8743 00	AB			-	-	-	-	-	-	-	-	-	-	-	-	8	8	8	8	8	8	-	-	-	-	-	-	-	-	-	-	-	-	-
		Coll			-	-	-	-	-	-	-	-	-	-	-	-	98	98	97	97	79	79	-	-	-	-	-	-	-	-	-	-	-	-	-
		Comp			-	-	-	-	-	-	-	-	-	-	-	-	87	87	87	87	70	75	-	-	-	-	-	-	-	-	-	-	-	-	-
		DCPD			-	-	-	-	-	-	-	-	-	-	-	-	99	99	99	89	84	85	-	-	-	-	-	-	-	-	-	-	-	-	-
812 GTS SPIDER	8578 00	AB			-	7	-	-	-	-	-	-	-	-	-	-	-	-	-	-	-	-	-	-	-	-	-	-	-	-	-	-	-	-	-
		Coll			-	80	-	-	-	-	-	-	-	-	-	-	-	-	-	-	-	-	-	-	-	-	-	-	-	-	-	-	-	-	-
		Comp			-	81	-	-	-	-	-	-	-	-	-	-	-	-	-	-	-	-	-	-	-	-	-	-	-	-	-	-	-	-	-
		DCPD			-	94	-	-	-	-	-	-	-	-	-	-	-	-	-	-	-	-	-	-	-	-	-	-	-	-	-	-	-	-	-
812 SUPERFAST 2DR	8780 00	AB			-	-	7	7	7	-	-	-	-	-	-	-	-	-	-	-	-	-	-	-	-	-	-	-	-	-	-	-	-	-	-
		Coll			-	-	68	68	68	-	-	-	-	-	-	-	-	-	-	-	-	-	-	-	-	-	-	-	-	-	-	-	-	-	-
		Comp			-	-	83	83	83	-	-	-	-	-	-	-	-	-	-	-	-	-	-	-	-	-	-	-	-	-	-	-	-	-	-
		DCPD			-	-	99	99	99	-	-	-	-	-	-	-	-	-	-	-	-	-	-	-	-	-	-	-	-	-	-	-	-	-	-

√ - Approved Theft Deterrent System

MANUFACTURER/MODEL	CODE		24	23	22	21	20	19	18	17	16	15	14	13	12	11	10	09	08	07	06	05	04	03	02	01	00	99	98	97	96	95	94	93	92
FERRARI																																			
CALIFORNIA CONVERTIBLE	8757 00	AB			-	-	-	-	-	-	-	-	8	7	6	7	6	7	-	-	-	-	-	-	-	-	-	-	-	-	-	-	-	-	-
		Coll			-	-	-	-	-	-	-	-	99	99	99	78	78	76	-	-	-	-	-	-	-	-	-	-	-	-	-	-	-	-	-
		Comp			-	-	-	-	-	-	-	-	86	86	86	83	77	77	-	-	-	-	-	-	-	-	-	-	-	-	-	-	-	-	-
		DCPD			-	-	-	-	-	-	-	-	99	99	84	84	84	85	-	-	-	-	-	-	-	-	-	-	-	-	-	-	-	-	-
CALIFORNIA T CONVERTIBLE	8757 01	AB			-	-	-	-	8	7	5	7	-	-	-	-	-	-	-	-	-	-	-	-	-	-	-	-	-	-	-	-	-	-	-
		Coll			-	-	-	-	99	99	99	99	-	-	-	-	-	-	-	-	-	-	-	-	-	-	-	-	-	-	-	-	-	-	-
		Comp			-	-	-	-	99	91	86	87	-	-	-	-	-	-	-	-	-	-	-	-	-	-	-	-	-	-	-	-	-	-	-
		DCPD			-	-	-	-	99	99	99	99	-	-	-	-	-	-	-	-	-	-	-	-	-	-	-	-	-	-	-	-	-	-	-
CHALLENGE STRADALE 2DR	8740 00	AB			-	-	-	-	-	-	-	-	-	-	-	-	-	-	-	-	-	-	7	-	-	-	-	-	-	-	-	-	-	-	-
		Coll			-	-	-	-	-	-	-	-	-	-	-	-	-	-	-	-	-	-	65	-	-	-	-	-	-	-	-	-	-	-	-
		Comp			-	-	-	-	-	-	-	-	-	-	-	-	-	-	-	-	-	-	63	-	-	-	-	-	-	-	-	-	-	-	-
		DCPD			-	-	-	-	-	-	-	-	-	-	-	-	-	-	-	-	-	-	66	-	-	-	-	-	-	-	-	-	-	-	-
ENZO 2DR	8738 00	AB			-	-	-	-	-	-	-	-	-	-	-	-	-	-	-	-	-	-	9	9	-	-	-	-	-	-	-	-	-	-	-
		Coll			-	-	-	-	-	-	-	-	-	-	-	-	-	-	-	-	-	-	65	65	-	-	-	-	-	-	-	-	-	-	-
		Comp			-	-	-	-	-	-	-	-	-	-	-	-	-	-	-	-	-	-	67	67	-	-	-	-	-	-	-	-	-	-	-
		DCPD			-	-	-	-	-	-	-	-	-	-	-	-	-	-	-	-	-	-	73	73	-	-	-	-	-	-	-	-	-	-	-
F12 BERLINETTA 2DR	8798 00	AB			-	-	-	-	-	7	7	7	6	7	-	-	-	-	-	-	-	-	-	-	-	-	-	-	-	-	-	-	-	-	-
		Coll			-	-	-	-	-	99	99	99	99	99	-	-	-	-	-	-	-	-	-	-	-	-	-	-	-	-	-	-	-	-	-
		Comp			-	-	-	-	-	99	99	99	99	96	-	-	-	-	-	-	-	-	-	-	-	-	-	-	-	-	-	-	-	-	-
		DCPD			-	-	-	-	-	99	99	99	99	99	-	-	-	-	-	-	-	-	-	-	-	-	-	-	-	-	-	-	-	-	-
F355 BERLINETTA 2DR	8723 00	AB			-	-	-	-	-	-	-	-	-	-	-	-	-	-	-	-	-	-	-	-	-	-	-	8	8	8	8	8	-	-	-
		Coll			-	-	-	-	-	-	-	-	-	-	-	-	-	-	-	-	-	-	-	-	-	-	-	82	82	82	82	82	-	-	-
		Comp			-	-	-	-	-	-	-	-	-	-	-	-	-	-	-	-	-	-	-	-	-	-	-	54	54	54	54	54	-	-	-
		DCPD			-	-	-	-	-	-	-	-	-	-	-	-	-	-	-	-	-	-	-	-	-	-	-	44	44	44	44	44	-	-	-
F355 F-SPIDER	8726 01	AB			-	-	-	-	-	-	-	-	-	-	-	-	-	-	-	-	-	-	-	-	-	-	-	7	7	7	7	7	-	-	-
		Coll			-	-	-	-	-	-	-	-	-	-	-	-	-	-	-	-	-	-	-	-	-	-	-	71	71	71	71	71	-	-	-
		Comp			-	-	-	-	-	-	-	-	-	-	-	-	-	-	-	-	-	-	-	-	-	-	-	44	44	44	44	44	-	-	-
		DCPD			-	-	-	-	-	-	-	-	-	-	-	-	-	-	-	-	-	-	-	-	-	-	-	57	57	57	57	57	-	-	-
F355 FTS CONVERTIBLE	8726 02	AB			-	-	-	-	-	-	-	-	-	-	-	-	-	-	-	-	-	-	-	-	-	-	-	7	7	7	7	-	-	-	-
		Coll			-	-	-	-	-	-	-	-	-	-	-	-	-	-	-	-	-	-	-	-	-	-	-	71	71	71	71	-	-	-	-
		Comp			-	-	-	-	-	-	-	-	-	-	-	-	-	-	-	-	-	-	-	-	-	-	-	44	44	44	44	-	-	-	-
		DCPD			-	-	-	-	-	-	-	-	-	-	-	-	-	-	-	-	-	-	-	-	-	-	-	57	57	57	57	-	-	-	-
F355 GTS 2DR	8723 01	AB			-	-	-	-	-	-	-	-	-	-	-	-	-	-	-	-	-	-	-	-	-	-	-	8	8	8	8	8	-	-	-
		Coll			-	-	-	-	-	-	-	-	-	-	-	-	-	-	-	-	-	-	-	-	-	-	-	82	82	82	82	82	-	-	-
		Comp			-	-	-	-	-	-	-	-	-	-	-	-	-	-	-	-	-	-	-	-	-	-	-	54	54	54	54	54	-	-	-
		DCPD			-	-	-	-	-	-	-	-	-	-	-	-	-	-	-	-	-	-	-	-	-	-	-	44	44	44	44	44	-	-	-
F355 SPIDER	8726 00	AB			-	-	-	-	-	-	-	-	-	-	-	-	-	-	-	-	-	-	-	-	-	-	-	7	7	7	7	7	-	-	-
		Coll			-	-	-	-	-	-	-	-	-	-	-	-	-	-	-	-	-	-	-	-	-	-	-	71	71	71	71	71	-	-	-
		Comp			-	-	-	-	-	-	-	-	-	-	-	-	-	-	-	-	-	-	-	-	-	-	-	44	44	44	44	44	-	-	-
		DCPD			-	-	-	-	-	-	-	-	-	-	-	-	-	-	-	-	-	-	-	-	-	-	-	57	57	57	57	57	-	-	-
F355 TS CONVERTIBLE	8726 03	AB			-	-	-	-	-	-	-	-	-	-	-	-	-	-	-	-	-	-	-	-	-	-	-	7	7	7	7	-	-	-	-
		Coll			-	-	-	-	-	-	-	-	-	-	-	-	-	-	-	-	-	-	-	-	-	-	-	71	71	71	71	-	-	-	-
		Comp			-	-	-	-	-	-	-	-	-	-	-	-	-	-	-	-	-	-	-	-	-	-	-	44	44	44	44	-	-	-	-
		DCPD			-	-	-	-	-	-	-	-	-	-	-	-	-	-	-	-	-	-	-	-	-	-	-	57	57	57	57	-	-	-	-

√ - Approved Theft Deterrent System

MANUFACTURER/MODEL	CODE		24	23	22	21	20	19	18	17	16	15	14	13	12	11	10	09	08	07	06	05	04	03	02	01	00	99	98	97	96	95	94	93	92
FERRARI																																			
F430 2DR	8744 00	AB			-	-	-	-	-	-	-	-	-	-	-	-	-	8	8	8	8	8	-	-	-	-	-	-	-	-	-	-	-	-	-
		Coll			-	-	-	-	-	-	-	-	-	-	-	-	-	99	99	99	78	50	-	-	-	-	-	-	-	-	-	-	-	-	-
		Comp			-	-	-	-	-	-	-	-	-	-	-	-	-	87	69	76	73	58	-	-	-	-	-	-	-	-	-	-	-	-	-
		DCPD			-	-	-	-	-	-	-	-	-	-	-	-	-	91	91	90	71	49	-	-	-	-	-	-	-	-	-	-	-	-	-
F430 SCUDERIA 2DR	8753 00	AB			-	-	-	-	-	-	-	-	-	-	-	-	-	8	8	-	-	-	-	-	-	-	-	-	-	-	-	-	-	-	-
		Coll			-	-	-	-	-	-	-	-	-	-	-	-	-	91	91	-	-	-	-	-	-	-	-	-	-	-	-	-	-	-	-
		Comp			-	-	-	-	-	-	-	-	-	-	-	-	-	63	74	-	-	-	-	-	-	-	-	-	-	-	-	-	-	-	-
		DCPD			-	-	-	-	-	-	-	-	-	-	-	-	-	94	95	-	-	-	-	-	-	-	-	-	-	-	-	-	-	-	-
F430 SCUDERIA SPIDER	8756 00	AB			-	-	-	-	-	-	-	-	-	-	-	-	-	7	-	-	-	-	-	-	-	-	-	-	-	-	-	-	-	-	-
		Coll			-	-	-	-	-	-	-	-	-	-	-	-	-	65	-	-	-	-	-	-	-	-	-	-	-	-	-	-	-	-	-
		Comp			-	-	-	-	-	-	-	-	-	-	-	-	-	64	-	-	-	-	-	-	-	-	-	-	-	-	-	-	-	-	-
		DCPD			-	-	-	-	-	-	-	-	-	-	-	-	-	99	-	-	-	-	-	-	-	-	-	-	-	-	-	-	-	-	-
F430 SPIDER	8745 00	AB			-	-	-	-	-	-	-	-	-	-	-	-	-	7	7	7	6	6	-	-	-	-	-	-	-	-	-	-	-	-	-
		Coll			-	-	-	-	-	-	-	-	-	-	-	-	-	71	71	71	73	70	-	-	-	-	-	-	-	-	-	-	-	-	-
		Comp			-	-	-	-	-	-	-	-	-	-	-	-	-	69	70	57	63	61	-	-	-	-	-	-	-	-	-	-	-	-	-
		DCPD			-	-	-	-	-	-	-	-	-	-	-	-	-	81	81	81	81	80	-	-	-	-	-	-	-	-	-	-	-	-	-
F50 CONVERTIBLE	8732 00	AB			-	-	-	-	-	-	-	-	-	-	-	-	-	-	-	-	-	-	-	-	-	-	-	-	-	7	7	7	-	-	-
		Coll			-	-	-	-	-	-	-	-	-	-	-	-	-	-	-	-	-	-	-	-	-	-	-	-	-	67	67	67	-	-	-
		Comp			-	-	-	-	-	-	-	-	-	-	-	-	-	-	-	-	-	-	-	-	-	-	-	-	-	67	67	67	-	-	-
		DCPD			-	-	-	-	-	-	-	-	-	-	-	-	-	-	-	-	-	-	-	-	-	-	-	-	-	73	73	73	-	-	-
F8 SPIDER	8581 00	AB			-	8	-	-	-	-	-	-	-	-	-	-	-	-	-	-	-	-	-	-	-	-	-	-	-	-	-	-	-	-	-
		Coll			-	91	-	-	-	-	-	-	-	-	-	-	-	-	-	-	-	-	-	-	-	-	-	-	-	-	-	-	-	-	-
		Comp			-	84	-	-	-	-	-	-	-	-	-	-	-	-	-	-	-	-	-	-	-	-	-	-	-	-	-	-	-	-	-
		DCPD			-	91	-	-	-	-	-	-	-	-	-	-	-	-	-	-	-	-	-	-	-	-	-	-	-	-	-	-	-	-	-
F8 TRIBUTO 2DR	8595 00	AB			-	7	7	-	-	-	-	-	-	-	-	-	-	-	-	-	-	-	-	-	-	-	-	-	-	-	-	-	-	-	-
		Coll			-	78	78	-	-	-	-	-	-	-	-	-	-	-	-	-	-	-	-	-	-	-	-	-	-	-	-	-	-	-	-
		Comp			-	73	73	-	-	-	-	-	-	-	-	-	-	-	-	-	-	-	-	-	-	-	-	-	-	-	-	-	-	-	-
		DCPD			-	78	78	-	-	-	-	-	-	-	-	-	-	-	-	-	-	-	-	-	-	-	-	-	-	-	-	-	-	-	-
FF 2DR HATCHBACK AWD	8763 00	AB			-	-	-	-	-	-	7	7	7	7	8	-	-	-	-	-	-	-	-	-	-	-	-	-	-	-	-	-	-	-	-
		Coll			-	-	-	-	-	-	92	92	76	75	62	-	-	-	-	-	-	-	-	-	-	-	-	-	-	-	-	-	-	-	-
		Comp			-	-	-	-	-	-	71	71	68	69	60	-	-	-	-	-	-	-	-	-	-	-	-	-	-	-	-	-	-	-	-
		DCPD			-	-	-	-	-	-	99	99	89	89	81	-	-	-	-	-	-	-	-	-	-	-	-	-	-	-	-	-	-	-	-
GTC4 LUSSO 2DR HATCHBACK AWD	8777 00	AB			-	-	8	7	7	7	-	-	-	-	-	-	-	-	-	-	-	-	-	-	-	-	-	-	-	-	-	-	-	-	-
		Coll			-	-	93	93	93	93	-	-	-	-	-	-	-	-	-	-	-	-	-	-	-	-	-	-	-	-	-	-	-	-	-
		Comp			-	-	84	83	84	83	-	-	-	-	-	-	-	-	-	-	-	-	-	-	-	-	-	-	-	-	-	-	-	-	-
		DCPD			-	-	99	99	97	97	-	-	-	-	-	-	-	-	-	-	-	-	-	-	-	-	-	-	-	-	-	-	-	-	-
GTC4 LUSSO T 2DR HATCHBACK	8782 00	AB			-	-	7	7	7	-	-	-	-	-	-	-	-	-	-	-	-	-	-	-	-	-	-	-	-	-	-	-	-	-	-
		Coll			-	-	60	60	60	-	-	-	-	-	-	-	-	-	-	-	-	-	-	-	-	-	-	-	-	-	-	-	-	-	-
		Comp			-	-	67	67	67	-	-	-	-	-	-	-	-	-	-	-	-	-	-	-	-	-	-	-	-	-	-	-	-	-	-
		DCPD			-	-	73	73	73	-	-	-	-	-	-	-	-	-	-	-	-	-	-	-	-	-	-	-	-	-	-	-	-	-	-
MONDIAL 2DR	8741 00	AB			-	-	-	-	-	-	-	-	-	-	-	-	-	-	-	-	-	-	-	-	-	-	-	-	-	-	-	-	7	-	-
		Coll			-	-	-	-	-	-	-	-	-	-	-	-	-	-	-	-	-	-	-	-	-	-	-	-	-	-	-	-	59	-	-
		Comp			-	-	-	-	-	-	-	-	-	-	-	-	-	-	-	-	-	-	-	-	-	-	-	-	-	-	-	-	62	-	-
		DCPD			-	-	-	-	-	-	-	-	-	-	-	-	-	-	-	-	-	-	-	-	-	-	-	-	-	-	-	-	62	-	-

√ - Approved Theft Deterrent System

MANUFACTURER/MODEL	CODE		24	23	22	21	20	19	18	17	16	15	14	13	12	11	10	09	08	07	06	05	04	03	02	01	00	99	98	97	96	95	94	93	92
FERRARI																																			
MONDIAL CABRIOLET	8731 00	AB			-	-	-	-	-	-	-	-	-	-	-	-	-	-	-	-	-	-	-	-	-	-	-	-	-	-	-	-	-	7	-
		Coll			-	-	-	-	-	-	-	-	-	-	-	-	-	-	-	-	-	-	-	-	-	-	-	-	-	-	-	-	-	59	-
		Comp			-	-	-	-	-	-	-	-	-	-	-	-	-	-	-	-	-	-	-	-	-	-	-	-	-	-	-	-	-	61	-
		DCPD			-	-	-	-	-	-	-	-	-	-	-	-	-	-	-	-	-	-	-	-	-	-	-	-	-	-	-	-	-	70	-
MONDIAL t CABRIOLET	8731 01	AB			-	-	-	-	-	-	-	-	-	-	-	-	-	-	-	-	-	-	-	-	-	-	-	-	-	-	-	-	-	7	-
		Coll			-	-	-	-	-	-	-	-	-	-	-	-	-	-	-	-	-	-	-	-	-	-	-	-	-	-	-	-	-	59	-
		Comp			-	-	-	-	-	-	-	-	-	-	-	-	-	-	-	-	-	-	-	-	-	-	-	-	-	-	-	-	-	61	-
		DCPD			-	-	-	-	-	-	-	-	-	-	-	-	-	-	-	-	-	-	-	-	-	-	-	-	-	-	-	-	-	70	-
PORTOFINO CONVERTIBLE	8784 00	AB			-	-	8	8	-	-	-	-	-	-	-	-	-	-	-	-	-	-	-	-	-	-	-	-	-	-	-	-	-	-	-
		Coll			-	-	77	77	-	-	-	-	-	-	-	-	-	-	-	-	-	-	-	-	-	-	-	-	-	-	-	-	-	-	-
		Comp			-	-	76	76	-	-	-	-	-	-	-	-	-	-	-	-	-	-	-	-	-	-	-	-	-	-	-	-	-	-	-
		DCPD			-	-	76	76	-	-	-	-	-	-	-	-	-	-	-	-	-	-	-	-	-	-	-	-	-	-	-	-	-	-	-
SUPERAMERICA CONVERTIBLE	8746 00	AB			-	-	-	-	-	-	-	-	-	-	-	-	-	-	-	-	-	7	-	-	-	-	-	-	-	-	-	-	-	-	-
		Coll			-	-	-	-	-	-	-	-	-	-	-	-	-	-	-	-	-	59	-	-	-	-	-	-	-	-	-	-	-	-	-
		Comp			-	-	-	-	-	-	-	-	-	-	-	-	-	-	-	-	-	99	-	-	-	-	-	-	-	-	-	-	-	-	-
		DCPD			-	-	-	-	-	-	-	-	-	-	-	-	-	-	-	-	-	73	-	-	-	-	-	-	-	-	-	-	-	-	-
TESTAROSSA 2DR	8717 00	AB			-	-	-	-	-	-	-	-	-	-	-	-	-	-	-	-	-	-	-	-	-	-	-	-	-	-	-	-	7	7	-
		Coll			-	-	-	-	-	-	-	-	-	-	-	-	-	-	-	-	-	-	-	-	-	-	-	-	-	-	-	-	79	79	-
		Comp			-	-	-	-	-	-	-	-	-	-	-	-	-	-	-	-	-	-	-	-	-	-	-	-	-	-	-	-	67	67	-
		DCPD			-	-	-	-	-	-	-	-	-	-	-	-	-	-	-	-	-	-	-	-	-	-	-	-	-	-	-	-	61	61	-
FIAT																																			
124 ABARTH SPIDER	8603 03	AB			-	-	7	7	7	7	-	-	-	-	-	-	-	-	-	-	-	-	-	-	-	-	-	-	-	-	-	-	-	-	-
		Coll			-	-	24	23	22	21	-	-	-	-	-	-	-	-	-	-	-	-	-	-	-	-	-	-	-	-	-	-	-	-	-
		Comp			-	-	21	21	22	21	-	-	-	-	-	-	-	-	-	-	-	-	-	-	-	-	-	-	-	-	-	-	-	-	-
		DCPD			-	-	34	33	31	31	-	-	-	-	-	-	-	-	-	-	-	-	-	-	-	-	-	-	-	-	-	-	-	-	-
124 CLASSICA SPIDER	8603 01	AB			-	-	7	7	7	7	-	-	-	-	-	-	-	-	-	-	-	-	-	-	-	-	-	-	-	-	-	-	-	-	-
		Coll			-	-	24	23	22	21	-	-	-	-	-	-	-	-	-	-	-	-	-	-	-	-	-	-	-	-	-	-	-	-	-
		Comp			-	-	21	21	22	21	-	-	-	-	-	-	-	-	-	-	-	-	-	-	-	-	-	-	-	-	-	-	-	-	-
		DCPD			-	-	34	33	31	31	-	-	-	-	-	-	-	-	-	-	-	-	-	-	-	-	-	-	-	-	-	-	-	-	-
124 LUSSO SPIDER	8603 02	AB			-	-	7	7	7	7	-	-	-	-	-	-	-	-	-	-	-	-	-	-	-	-	-	-	-	-	-	-	-	-	-
		Coll			-	-	24	23	22	21	-	-	-	-	-	-	-	-	-	-	-	-	-	-	-	-	-	-	-	-	-	-	-	-	-
		Comp			-	-	21	21	22	21	-	-	-	-	-	-	-	-	-	-	-	-	-	-	-	-	-	-	-	-	-	-	-	-	-
		DCPD			-	-	34	33	31	31	-	-	-	-	-	-	-	-	-	-	-	-	-	-	-	-	-	-	-	-	-	-	-	-	-
500 ABARTH 2DR	8631 00	AB			-	-	-	10	10	9	10	10	10	10	10	-	-	-	-	-	-	-	-	-	-	-	-	-	-	-	-	-	-	-	-
		Coll			-	-	-	33	33	31	31	29	30	29	25	-	-	-	-	-	-	-	-	-	-	-	-	-	-	-	-	-	-	-	-
		Comp			-	-	-	27	29	27	27	27	27	25	25	-	-	-	-	-	-	-	-	-	-	-	-	-	-	-	-	-	-	-	-
		DCPD			-	-	-	36	36	34	33	33	31	32	29	-	-	-	-	-	-	-	-	-	-	-	-	-	-	-	-	-	-	-	-
500 LOUNGE 2DR	8628 00	AB			-	-	-	10	9	9	9	10	10	10	10	-	-	-	-	-	-	-	-	-	-	-	-	-	-	-	-	-	-	-	-
		Coll			-	-	-	33	33	32	31	30	28	28	25	-	-	-	-	-	-	-	-	-	-	-	-	-	-	-	-	-	-	-	-
		Comp			-	-	-	29	29	29	29	29	29	27	25	-	-	-	-	-	-	-	-	-	-	-	-	-	-	-	-	-	-	-	-
		DCPD			-	-	-	39	37	35	34	33	31	31	29	-	-	-	-	-	-	-	-	-	-	-	-	-	-	-	-	-	-	-	-

√ - Approved Theft Deterrent System

MANUFACTURER/MODEL	CODE		24	23	22	21	20	19	18	17	16	15	14	13	12	11	10	09	08	07	06	05	04	03	02	01	00	99	98	97	96	95	94	93	92
FIAT																																			
500 POP 2DR	8627 00	AB			-	-	-	9	9	9	9	10	10	10	10	-	-	-	-	-	-	-	-	-	-	-	-	-	-	-	-	-	-	-	-
		Coll			-	-	-	32	32	30	29	28	26	24	23	-	-	-	-	-	-	-	-	-	-	-	-	-	-	-	-	-	-	-	-
		Comp			-	-	-	22	22	22	22	22	22	21	21	-	-	-	-	-	-	-	-	-	-	-	-	-	-	-	-	-	-	-	-
		DCPD			-	-	-	34	34	33	32	30	30	29	27	-	-	-	-	-	-	-	-	-	-	-	-	-	-	-	-	-	-	-	-
500 SPORT 2DR	8627 01	AB			-	-	-	-	-	-	9	10	10	10	10	-	-	-	-	-	-	-	-	-	-	-	-	-	-	-	-	-	-	-	-
		Coll			-	-	-	-	-	-	29	28	26	24	23	-	-	-	-	-	-	-	-	-	-	-	-	-	-	-	-	-	-	-	-
		Comp			-	-	-	-	-	-	22	22	22	21	21	-	-	-	-	-	-	-	-	-	-	-	-	-	-	-	-	-	-	-	-
		DCPD			-	-	-	-	-	-	32	30	30	29	27	-	-	-	-	-	-	-	-	-	-	-	-	-	-	-	-	-	-	-	-
500 TURBO 2DR	8628 01	AB			-	-	-	-	-	-	9	10	10	10	-	-	-	-	-	-	-	-	-	-	-	-	-	-	-	-	-	-	-	-	-
		Coll			-	-	-	-	-	-	31	30	28	28	-	-	-	-	-	-	-	-	-	-	-	-	-	-	-	-	-	-	-	-	-
		Comp			-	-	-	-	-	-	29	29	29	27	-	-	-	-	-	-	-	-	-	-	-	-	-	-	-	-	-	-	-	-	-
		DCPD			-	-	-	-	-	-	34	33	31	31	-	-	-	-	-	-	-	-	-	-	-	-	-	-	-	-	-	-	-	-	-
500C ABARTH CABRIOLET	8632 00	AB			-	-	-	8	7	7	8	8	7	8	-	-	-	-	-	-	-	-	-	-	-	-	-	-	-	-	-	-	-	-	-
		Coll			-	-	-	32	32	32	31	31	30	30	-	-	-	-	-	-	-	-	-	-	-	-	-	-	-	-	-	-	-	-	-
		Comp			-	-	-	28	28	29	28	25	25	26	-	-	-	-	-	-	-	-	-	-	-	-	-	-	-	-	-	-	-	-	-
		DCPD			-	-	-	36	36	35	35	33	32	32	-	-	-	-	-	-	-	-	-	-	-	-	-	-	-	-	-	-	-	-	-
500C LOUNGE CABRIOLET	8629 00	AB			-	-	-	8	8	7	7	8	7	8	8	-	-	-	-	-	-	-	-	-	-	-	-	-	-	-	-	-	-	-	-
		Coll			-	-	-	30	29	28	28	25	23	22	21	-	-	-	-	-	-	-	-	-	-	-	-	-	-	-	-	-	-	-	-
		Comp			-	-	-	27	27	27	27	27	27	23	23	-	-	-	-	-	-	-	-	-	-	-	-	-	-	-	-	-	-	-	-
		DCPD			-	-	-	33	33	32	32	29	29	28	27	-	-	-	-	-	-	-	-	-	-	-	-	-	-	-	-	-	-	-	-
500C POP CABRIOLET	8630 00	AB			-	-	-	7	7	7	7	8	7	7	8	-	-	-	-	-	-	-	-	-	-	-	-	-	-	-	-	-	-	-	-
		Coll			-	-	-	27	27	27	26	23	21	22	21	-	-	-	-	-	-	-	-	-	-	-	-	-	-	-	-	-	-	-	-
		Comp			-	-	-	23	23	23	23	23	23	23	21	-	-	-	-	-	-	-	-	-	-	-	-	-	-	-	-	-	-	-	-
		DCPD			-	-	-	29	29	30	30	27	26	25	24	-	-	-	-	-	-	-	-	-	-	-	-	-	-	-	-	-	-	-	-
500e 2DR	8638 00	AB			-	-	-	-	-	10	10	10	10	10	-	-	-	-	-	-	-	-	-	-	-	-	-	-	-	-	-	-	-	-	-
		Coll			-	-	-	-	-	30	30	30	30	30	-	-	-	-	-	-	-	-	-	-	-	-	-	-	-	-	-	-	-	-	-
		Comp			-	-	-	-	-	25	25	25	25	25	-	-	-	-	-	-	-	-	-	-	-	-	-	-	-	-	-	-	-	-	-
		DCPD			-	-	-	-	-	33	33	33	33	33	-	-	-	-	-	-	-	-	-	-	-	-	-	-	-	-	-	-	-	-	-
500L EASY 4DR	8633 03	AB			-	-	-	-	-	-	-	10	10	-	-	-	-	-	-	-	-	-	-	-	-	-	-	-	-	-	-	-	-	-	-
		Coll			-	-	-	-	-	-	-	36	34	-	-	-	-	-	-	-	-	-	-	-	-	-	-	-	-	-	-	-	-	-	-
		Comp			-	-	-	-	-	-	-	30	29	-	-	-	-	-	-	-	-	-	-	-	-	-	-	-	-	-	-	-	-	-	-
		DCPD			-	-	-	-	-	-	-	42	39	-	-	-	-	-	-	-	-	-	-	-	-	-	-	-	-	-	-	-	-	-	-
500L LOUNGE 4DR	8634 00	AB			-	-	10	10	10	10	10	10	10	-	-	-	-	-	-	-	-	-	-	-	-	-	-	-	-	-	-	-	-	-	-
		Coll			-	-	41	41	41	40	37	38	35	-	-	-	-	-	-	-	-	-	-	-	-	-	-	-	-	-	-	-	-	-	-
		Comp			-	-	34	34	34	34	31	31	31	-	-	-	-	-	-	-	-	-	-	-	-	-	-	-	-	-	-	-	-	-	-
		DCPD			-	-	49	49	49	49	49	50	42	-	-	-	-	-	-	-	-	-	-	-	-	-	-	-	-	-	-	-	-	-	-
500L POP 4DR	8633 00	AB			-	-	-	-	-	-	10	10	10	-	-	-	-	-	-	-	-	-	-	-	-	-	-	-	-	-	-	-	-	-	-
		Coll			-	-	-	-	-	-	40	36	34	-	-	-	-	-	-	-	-	-	-	-	-	-	-	-	-	-	-	-	-	-	-
		Comp			-	-	-	-	-	-	29	30	29	-	-	-	-	-	-	-	-	-	-	-	-	-	-	-	-	-	-	-	-	-	-
		DCPD			-	-	-	-	-	-	46	42	39	-	-	-	-	-	-	-	-	-	-	-	-	-	-	-	-	-	-	-	-	-	-
500L SPORT 4DR	8633 01	AB			-	-	10	10	10	10	10	10	10	-	-	-	-	-	-	-	-	-	-	-	-	-	-	-	-	-	-	-	-	-	-
		Coll			-	-	41	41	41	40	40	36	34	-	-	-	-	-	-	-	-	-	-	-	-	-	-	-	-	-	-	-	-	-	-
		Comp			-	-	32	32	32	32	29	30	29	-	-	-	-	-	-	-	-	-	-	-	-	-	-	-	-	-	-	-	-	-	-
		DCPD			-	-	44	44	44	44	46	42	39	-	-	-	-	-	-	-	-	-	-	-	-	-	-	-	-	-	-	-	-	-	-

√ - Approved Theft Deterrent System

MANUFACTURER/MODEL	CODE		24	23	22	21	20	19	18	17	16	15	14	13	12	11	10	09	08	07	06	05	04	03	02	01	00	99	98	97	96	95	94	93	92
FIAT																																			
500L TREKKING 4DR	8633 02	AB			-	-	10	10	10	10	10	10	10	-	-	-	-	-	-	-	-	-	-	-	-	-	-	-	-	-	-	-	-	-	-
		Coll			-	-	41	41	41	40	40	36	34	-	-	-	-	-	-	-	-	-	-	-	-	-	-	-	-	-	-	-	-	-	-
		Comp			-	-	32	32	32	32	29	30	29	-	-	-	-	-	-	-	-	-	-	-	-	-	-	-	-	-	-	-	-	-	-
		DCPD			-	-	44	44	44	44	46	42	39	-	-	-	-	-	-	-	-	-	-	-	-	-	-	-	-	-	-	-	-	-	-
500X LOUNGE 4DR	8636 00	AB			-	-	-	-	10	10	10	-	-	-	-	-	-	-	-	-	-	-	-	-	-	-	-	-	-	-	-	-	-	-	-
		Coll			-	-	-	-	34	34	34	-	-	-	-	-	-	-	-	-	-	-	-	-	-	-	-	-	-	-	-	-	-	-	-
		Comp			-	-	-	-	33	30	30	-	-	-	-	-	-	-	-	-	-	-	-	-	-	-	-	-	-	-	-	-	-	-	-
		DCPD			-	-	-	-	39	39	39	-	-	-	-	-	-	-	-	-	-	-	-	-	-	-	-	-	-	-	-	-	-	-	-
500X LOUNGE 4DR AWD	8637 02	AB			-	-	-	-	9	9	9	-	-	-	-	-	-	-	-	-	-	-	-	-	-	-	-	-	-	-	-	-	-	-	-
		Coll			-	-	-	-	35	33	30	-	-	-	-	-	-	-	-	-	-	-	-	-	-	-	-	-	-	-	-	-	-	-	-
		Comp			-	-	-	-	31	29	28	-	-	-	-	-	-	-	-	-	-	-	-	-	-	-	-	-	-	-	-	-	-	-	-
		DCPD			-	-	-	-	42	40	35	-	-	-	-	-	-	-	-	-	-	-	-	-	-	-	-	-	-	-	-	-	-	-	-
500X POP 4DR	8635 00	AB			-	-	-	-	10	10	10	-	-	-	-	-	-	-	-	-	-	-	-	-	-	-	-	-	-	-	-	-	-	-	-
		Coll			-	-	-	-	38	37	32	-	-	-	-	-	-	-	-	-	-	-	-	-	-	-	-	-	-	-	-	-	-	-	-
		Comp			-	-	-	-	32	31	27	-	-	-	-	-	-	-	-	-	-	-	-	-	-	-	-	-	-	-	-	-	-	-	-
		DCPD			-	-	-	-	43	43	35	-	-	-	-	-	-	-	-	-	-	-	-	-	-	-	-	-	-	-	-	-	-	-	-
500X POP 4DR AWD	8637 04	AB			-	9	9	9	-	-	-	-	-	-	-	-	-	-	-	-	-	-	-	-	-	-	-	-	-	-	-	-	-	-	-
		Coll			-	36	36	37	-	-	-	-	-	-	-	-	-	-	-	-	-	-	-	-	-	-	-	-	-	-	-	-	-	-	-
		Comp			-	34	34	33	-	-	-	-	-	-	-	-	-	-	-	-	-	-	-	-	-	-	-	-	-	-	-	-	-	-	-
		DCPD			-	43	43	43	-	-	-	-	-	-	-	-	-	-	-	-	-	-	-	-	-	-	-	-	-	-	-	-	-	-	-
500X SPORT 4DR	8635 01	AB			-	-	-	-	10	10	10	-	-	-	-	-	-	-	-	-	-	-	-	-	-	-	-	-	-	-	-	-	-	-	-
		Coll			-	-	-	-	38	37	32	-	-	-	-	-	-	-	-	-	-	-	-	-	-	-	-	-	-	-	-	-	-	-	-
		Comp			-	-	-	-	32	31	27	-	-	-	-	-	-	-	-	-	-	-	-	-	-	-	-	-	-	-	-	-	-	-	-
		DCPD			-	-	-	-	43	43	35	-	-	-	-	-	-	-	-	-	-	-	-	-	-	-	-	-	-	-	-	-	-	-	-
500X SPORT 4DR AWD	8637 00	AB			-	9	9	-	9	9	9	-	-	-	-	-	-	-	-	-	-	-	-	-	-	-	-	-	-	-	-	-	-	-	-
		Coll			-	36	36	-	35	33	30	-	-	-	-	-	-	-	-	-	-	-	-	-	-	-	-	-	-	-	-	-	-	-	-
		Comp			-	34	34	-	31	29	28	-	-	-	-	-	-	-	-	-	-	-	-	-	-	-	-	-	-	-	-	-	-	-	-
		DCPD			-	43	43	-	42	40	35	-	-	-	-	-	-	-	-	-	-	-	-	-	-	-	-	-	-	-	-	-	-	-	-
500X TREKKING 4DR	8635 02	AB			-	-	-	-	10	10	10	-	-	-	-	-	-	-	-	-	-	-	-	-	-	-	-	-	-	-	-	-	-	-	-
		Coll			-	-	-	-	38	37	32	-	-	-	-	-	-	-	-	-	-	-	-	-	-	-	-	-	-	-	-	-	-	-	-
		Comp			-	-	-	-	32	31	27	-	-	-	-	-	-	-	-	-	-	-	-	-	-	-	-	-	-	-	-	-	-	-	-
		DCPD			-	-	-	-	43	43	35	-	-	-	-	-	-	-	-	-	-	-	-	-	-	-	-	-	-	-	-	-	-	-	-
500X TREKKING 4DR AWD	8637 01	AB			-	9	9	9	9	9	9	-	-	-	-	-	-	-	-	-	-	-	-	-	-	-	-	-	-	-	-	-	-	-	-
		Coll			-	36	36	37	35	33	30	-	-	-	-	-	-	-	-	-	-	-	-	-	-	-	-	-	-	-	-	-	-	-	-
		Comp			-	34	34	33	31	29	28	-	-	-	-	-	-	-	-	-	-	-	-	-	-	-	-	-	-	-	-	-	-	-	-
		DCPD			-	43	43	43	42	40	35	-	-	-	-	-	-	-	-	-	-	-	-	-	-	-	-	-	-	-	-	-	-	-	-
500X TREKKING PLUS 4DR AWD	8637 03	AB			-	9	9	9	-	-	-	-	-	-	-	-	-	-	-	-	-	-	-	-	-	-	-	-	-	-	-	-	-	-	-
		Coll			-	36	36	37	-	-	-	-	-	-	-	-	-	-	-	-	-	-	-	-	-	-	-	-	-	-	-	-	-	-	-
		Comp			-	34	34	33	-	-	-	-	-	-	-	-	-	-	-	-	-	-	-	-	-	-	-	-	-	-	-	-	-	-	-
		DCPD			-	43	43	43	-	-	-	-	-	-	-	-	-	-	-	-	-	-	-	-	-	-	-	-	-	-	-	-	-	-	-

√ - Approved Theft Deterrent System

MANUFACTURER/MODEL	CODE		24	23	22	21	20	19	18	17	16	15	14	13	12	11	10	09	08	07	06	05	04	03	02	01	00	99	98	97	96	95	94	93	92
FISKER																																			
KARMA ECOCHIC 4DR	8900 03	AB			-	-	-	-	-	-	-	-	-	-	8	-	-	-	-	-	-	-	-	-	-	-	-	-	-	-	-	-	-	-	-
		Coll			-	-	-	-	-	-	-	-	-	-	43	-	-	-	-	-	-	-	-	-	-	-	-	-	-	-	-	-	-	-	-
		Comp			-	-	-	-	-	-	-	-	-	-	39	-	-	-	-	-	-	-	-	-	-	-	-	-	-	-	-	-	-	-	-
		DCPD			-	-	-	-	-	-	-	-	-	-	45	-	-	-	-	-	-	-	-	-	-	-	-	-	-	-	-	-	-	-	-
KARMA ECOSPORT 4DR	8900 02	AB			-	-	-	-	-	-	-	-	-	-	8	-	-	-	-	-	-	-	-	-	-	-	-	-	-	-	-	-	-	-	-
		Coll			-	-	-	-	-	-	-	-	-	-	43	-	-	-	-	-	-	-	-	-	-	-	-	-	-	-	-	-	-	-	-
		Comp			-	-	-	-	-	-	-	-	-	-	39	-	-	-	-	-	-	-	-	-	-	-	-	-	-	-	-	-	-	-	-
		DCPD			-	-	-	-	-	-	-	-	-	-	45	-	-	-	-	-	-	-	-	-	-	-	-	-	-	-	-	-	-	-	-
KARMA ECOSTANDARD 4DR	8900 01	AB			-	-	-	-	-	-	-	-	-	-	8	-	-	-	-	-	-	-	-	-	-	-	-	-	-	-	-	-	-	-	-
		Coll			-	-	-	-	-	-	-	-	-	-	43	-	-	-	-	-	-	-	-	-	-	-	-	-	-	-	-	-	-	-	-
		Comp			-	-	-	-	-	-	-	-	-	-	39	-	-	-	-	-	-	-	-	-	-	-	-	-	-	-	-	-	-	-	-
		DCPD			-	-	-	-	-	-	-	-	-	-	45	-	-	-	-	-	-	-	-	-	-	-	-	-	-	-	-	-	-	-	-
KARMA SIGNATURE SERIES 4DR	8900 00	AB			-	-	-	-	-	-	-	-	-	-	8	-	-	-	-	-	-	-	-	-	-	-	-	-	-	-	-	-	-	-	-
		Coll			-	-	-	-	-	-	-	-	-	-	43	-	-	-	-	-	-	-	-	-	-	-	-	-	-	-	-	-	-	-	-
		Comp			-	-	-	-	-	-	-	-	-	-	39	-	-	-	-	-	-	-	-	-	-	-	-	-	-	-	-	-	-	-	-
		DCPD			-	-	-	-	-	-	-	-	-	-	45	-	-	-	-	-	-	-	-	-	-	-	-	-	-	-	-	-	-	-	-
FORD																																			
ASPIRE 2DR HATCHBACK	3273 00	AB			-	-	-	-	-	-	-	-	-	-	-	-	-	-	-	-	-	-	-	-	-	-	-	-	-	8	8	8	8	-	-
		Coll			-	-	-	-	-	-	-	-	-	-	-	-	-	-	-	-	-	-	-	-	-	-	-	-	-	6	6	6	6	-	-
		Comp			-	-	-	-	-	-	-	-	-	-	-	-	-	-	-	-	-	-	-	-	-	-	-	-	-	6	6	6	6	-	-
		DCPD			-	-	-	-	-	-	-	-	-	-	-	-	-	-	-	-	-	-	-	-	-	-	-	-	-	8	8	8	8	-	-
ASPIRE 4DR HATCHBACK	3274 00	AB			-	-	-	-	-	-	-	-	-	-	-	-	-	-	-	-	-	-	-	-	-	-	-	-	-	8	8	8	8	-	-
		Coll			-	-	-	-	-	-	-	-	-	-	-	-	-	-	-	-	-	-	-	-	-	-	-	-	-	8	8	8	8	-	-
		Comp			-	-	-	-	-	-	-	-	-	-	-	-	-	-	-	-	-	-	-	-	-	-	-	-	-	2	2	2	2	-	-
		DCPD			-	-	-	-	-	-	-	-	-	-	-	-	-	-	-	-	-	-	-	-	-	-	-	-	-	8	8	8	8	-	-
ASPIRE SE 2DR HATCHBACK	3273 01	AB			-	-	-	-	-	-	-	-	-	-	-	-	-	-	-	-	-	-	-	-	-	-	-	-	-	-	-	8	8	-	-
		Coll			-	-	-	-	-	-	-	-	-	-	-	-	-	-	-	-	-	-	-	-	-	-	-	-	-	-	-	6	6	-	-
		Comp			-	-	-	-	-	-	-	-	-	-	-	-	-	-	-	-	-	-	-	-	-	-	-	-	-	-	-	6	6	-	-
		DCPD			-	-	-	-	-	-	-	-	-	-	-	-	-	-	-	-	-	-	-	-	-	-	-	-	-	-	-	8	8	-	-
C-MAX SE ENERGI 5DR	3798 01	AB			-	-	-	-	-	9	-	-	-	-	-	-	-	-	-	-	-	-	-	-	-	-	-	-	-	-	-	-	-	-	-
		Coll			-	-	-	-	-	38	-	-	-	-	-	-	-	-	-	-	-	-	-	-	-	-	-	-	-	-	-	-	-	-	-
		Comp			-	-	-	-	-	29	-	-	-	-	-	-	-	-	-	-	-	-	-	-	-	-	-	-	-	-	-	-	-	-	-
		DCPD			-	-	-	-	-	40	-	-	-	-	-	-	-	-	-	-	-	-	-	-	-	-	-	-	-	-	-	-	-	-	-
C-MAX SE HYBRID 5DR	3797 00	AB			-	-	-	-	9	9	9	9	9	9	-	-	-	-	-	-	-	-	-	-	-	-	-	-	-	-	-	-	-	-	-
		Coll			-	-	-	-	41	42	42	40	39	39	-	-	-	-	-	-	-	-	-	-	-	-	-	-	-	-	-	-	-	-	-
		Comp			-	-	-	-	29	29	29	26	27	26	-	-	-	-	-	-	-	-	-	-	-	-	-	-	-	-	-	-	-	-	-
		DCPD			-	-	-	-	43	42	42	42	38	39	-	-	-	-	-	-	-	-	-	-	-	-	-	-	-	-	-	-	-	-	-
C-MAX SEL ENERGI 5DR	3798 00	AB			-	-	-	-	-	-	9	9	9	10	-	-	-	-	-	-	-	-	-	-	-	-	-	-	-	-	-	-	-	-	-
		Coll			-	-	-	-	-	-	38	38	35	35	-	-	-	-	-	-	-	-	-	-	-	-	-	-	-	-	-	-	-	-	-
		Comp			-	-	-	-	-	-	29	29	28	26	-	-	-	-	-	-	-	-	-	-	-	-	-	-	-	-	-	-	-	-	-
		DCPD			-	-	-	-	-	-	39	37	36	36	-	-	-	-	-	-	-	-	-	-	-	-	-	-	-	-	-	-	-	-	-

√ - Approved Theft Deterrent System

MANUFACTURER/MODEL	CODE		24	23	22	21	20	19	18	17	16	15	14	13	12	11	10	09	08	07	06	05	04	03	02	01	00	99	98	97	96	95	94	93	92
FORD																																			
C-MAX SEL HYBRID 5DR	3797 01	AB			-	-	-	-	-	-	9	9	9	9	-	-	-	-	-	-	-	-	-	-	-	-	-	-	-	-	-	-	-	-	-
		Coll			-	-	-	-	-	-	42	40	39	39	-	-	-	-	-	-	-	-	-	-	-	-	-	-	-	-	-	-	-	-	-
		Comp			-	-	-	-	-	-	29	26	27	26	-	-	-	-	-	-	-	-	-	-	-	-	-	-	-	-	-	-	-	-	-
		DCPD			-	-	-	-	-	-	42	42	38	39	-	-	-	-	-	-	-	-	-	-	-	-	-	-	-	-	-	-	-	-	-
C-MAX TITANIUM ENERGI 5DR	3798 02	AB			-	-	-	-	-	9	-	-	-	-	-	-	-	-	-	-	-	-	-	-	-	-	-	-	-	-	-	-	-	-	-
		Coll			-	-	-	-	-	38	-	-	-	-	-	-	-	-	-	-	-	-	-	-	-	-	-	-	-	-	-	-	-	-	-
		Comp			-	-	-	-	-	29	-	-	-	-	-	-	-	-	-	-	-	-	-	-	-	-	-	-	-	-	-	-	-	-	-
		DCPD			-	-	-	-	-	40	-	-	-	-	-	-	-	-	-	-	-	-	-	-	-	-	-	-	-	-	-	-	-	-	-
C-MAX TITANIUM HYBRID 5DR	3797 02	AB			-	-	-	-	9	9	-	-	-	-	-	-	-	-	-	-	-	-	-	-	-	-	-	-	-	-	-	-	-	-	-
		Coll			-	-	-	-	41	42	-	-	-	-	-	-	-	-	-	-	-	-	-	-	-	-	-	-	-	-	-	-	-	-	-
		Comp			-	-	-	-	29	29	-	-	-	-	-	-	-	-	-	-	-	-	-	-	-	-	-	-	-	-	-	-	-	-	-
		DCPD			-	-	-	-	43	42	-	-	-	-	-	-	-	-	-	-	-	-	-	-	-	-	-	-	-	-	-	-	-	-	-
CONTOUR 4DR	3278 00	AB			-	-	-	-	-	-	-	-	-	-	-	-	-	-	-	-	-	-	-	-	-	-	-	-	8	8	8	8	-	-	-
		Coll			-	-	-	-	-	-	-	-	-	-	-	-	-	-	-	-	-	-	-	-	-	-	-	-	7	7	7	7	-	-	-
		Comp			-	-	-	-	-	-	-	-	-	-	-	-	-	-	-	-	-	-	-	-	-	-	-	-	2	2	2	2	-	-	-
		DCPD			-	-	-	-	-	-	-	-	-	-	-	-	-	-	-	-	-	-	-	-	-	-	-	-	7	7	7	7	-	-	-
CONTOUR GL 4DR	3278 01	AB			-	-	-	-	-	-	-	-	-	-	-	-	-	-	-	-	-	-	-	-	-	-	-	-	8	8	8	8	-	-	-
		Coll			-	-	-	-	-	-	-	-	-	-	-	-	-	-	-	-	-	-	-	-	-	-	-	-	7	7	7	7	-	-	-
		Comp			-	-	-	-	-	-	-	-	-	-	-	-	-	-	-	-	-	-	-	-	-	-	-	-	2	2	2	2	-	-	-
		DCPD			-	-	-	-	-	-	-	-	-	-	-	-	-	-	-	-	-	-	-	-	-	-	-	-	7	7	7	7	-	-	-
CONTOUR LX 4DR	3279 00	AB			-	-	-	-	-	-	-	-	-	-	-	-	-	-	-	-	-	-	-	-	-	-	-	8	8	8	8	8	-	-	-
		Coll			-	-	-	-	-	-	-	-	-	-	-	-	-	-	-	-	-	-	-	-	-	-	-	9	9	9	9	9	-	-	-
		Comp			-	-	-	-	-	-	-	-	-	-	-	-	-	-	-	-	-	-	-	-	-	-	-	6	6	6	6	6	-	-	-
		DCPD			-	-	-	-	-	-	-	-	-	-	-	-	-	-	-	-	-	-	-	-	-	-	-	6	6	6	6	6	-	-	-
CONTOUR SE 4DR	3280 00	AB			-	-	-	-	-	-	-	-	-	-	-	-	-	-	-	-	-	-	-	-	-	-	8	8	8	8	8	8	-	-	-
		Coll			-	-	-	-	-	-	-	-	-	-	-	-	-	-	-	-	-	-	-	-	-	-	8	8	8	8	8	8	-	-	-
		Comp			-	-	-	-	-	-	-	-	-	-	-	-	-	-	-	-	-	-	-	-	-	-	9	9	9	9	9	9	-	-	-
		DCPD			-	-	-	-	-	-	-	-	-	-	-	-	-	-	-	-	-	-	-	-	-	-	9	9	9	9	9	9	-	-	-
CONTOUR SPORT 4DR	3280 01	AB			-	-	-	-	-	-	-	-	-	-	-	-	-	-	-	-	-	-	-	-	-	-	-	-	8	8	-	-	-	-	-
		Coll			-	-	-	-	-	-	-	-	-	-	-	-	-	-	-	-	-	-	-	-	-	-	-	-	8	8	-	-	-	-	-
		Comp			-	-	-	-	-	-	-	-	-	-	-	-	-	-	-	-	-	-	-	-	-	-	-	-	9	9	-	-	-	-	-
		DCPD			-	-	-	-	-	-	-	-	-	-	-	-	-	-	-	-	-	-	-	-	-	-	-	-	9	9	-	-	-	-	-
CONTOUR SVT 4DR	3668 00	AB			-	-	-	-	-	-	-	-	-	-	-	-	-	-	-	-	-	-	-	-	-	-	9	9	9	-	-	-	-	-	-
		Coll			-	-	-	-	-	-	-	-	-	-	-	-	-	-	-	-	-	-	-	-	-	-	16	16	16	-	-	-	-	-	-
		Comp			-	-	-	-	-	-	-	-	-	-	-	-	-	-	-	-	-	-	-	-	-	-	√9	√9	√9	-	-	-	-	-	-
		DCPD			-	-	-	-	-	-	-	-	-	-	-	-	-	-	-	-	-	-	-	-	-	-	12	12	12	-	-	-	-	-	-
CROWN VICTORIA 4DR	3269 00	AB			-	-	-	-	-	-	-	-	-	-	-	-	-	-	8	8	8	8	8	8	8	8	8	8	8	8	8	8	8	8	-
		Coll			-	-	-	-	-	-	-	-	-	-	-	-	-	-	16	17	18	13	14	13	13	13	13	13	13	13	13	13	13	13	-
		Comp			-	-	-	-	-	-	-	-	-	-	-	-	-	-	14	√13	√13	√12	√11	√12	√10	√10	√10	√10	√10	10	10	10	10	10	-
		DCPD			-	-	-	-	-	-	-	-	-	-	-	-	-	-	12	12	11	10	9	9	9	9	9	9	9	9	9	9	9	9	-
CROWN VICTORIA LX 4DR	3268 00	AB			-	-	-	-	-	-	-	-	-	-	-	8	8	8	8	8	8	8	8	8	8	8	8	8	8	8	8	8	8	8	-
		Coll			-	-	-	-	-	-	-	-	-	-	-	18	17	18	17	15	16	14	12	13	11	11	11	11	11	11	11	11	11	11	-
		Comp			-	-	-	-	-	-	-	-	-	-	-	15	14	14	14	√13	√12	√12	√11	√11	√8	√8	√8	√8	√8	8	8	8	8	8	-
		DCPD			-	-	-	-	-	-	-	-	-	-	-	15	15	15	15	13	12	13	11	11	10	10	10	10	10	10	10	10	10	10	-

√ - Approved Theft Deterrent System

MANUFACTURER/MODEL	CODE		24	23	22	21	20	19	18	17	16	15	14	13	12	11	10	09	08	07	06	05	04	03	02	01	00	99	98	97	96	95	94	93	92
FORD																																			
CROWN VICTORIA S 4DR	3269 01	AB			-	-	-	-	-	-	-	-	-	-	-	-	-	-	-	-	-	8	8	8	8	8	8	8	8	8	8	8	8	8	-
		Coll			-	-	-	-	-	-	-	-	-	-	-	-	-	-	-	-	-	13	14	13	13	13	13	13	13	13	13	13	13	13	-
		Comp			-	-	-	-	-	-	-	-	-	-	-	-	-	-	-	-	-	√12	√11	√12	√10	√10	√10	√10	√10	10	10	10	10	10	-
		DCPD			-	-	-	-	-	-	-	-	-	-	-	-	-	-	-	-	-	10	9	9	9	9	9	9	9	9	9	9	9	9	-
ESCORT 2DR	3340 00	AB			-	-	-	-	-	-	-	-	-	-	-	-	-	-	-	-	-	-	-	-	-	-	-	-	-	-	7	7	7	7	-
		Coll			-	-	-	-	-	-	-	-	-	-	-	-	-	-	-	-	-	-	-	-	-	-	-	-	-	-	5	5	5	5	-
		Comp			-	-	-	-	-	-	-	-	-	-	-	-	-	-	-	-	-	-	-	-	-	-	-	-	-	-	2	2	2	2	-
		DCPD			-	-	-	-	-	-	-	-	-	-	-	-	-	-	-	-	-	-	-	-	-	-	-	-	-	-	5	5	5	5	-
ESCORT GL 4DR	3387 00	AB			-	-	-	-	-	-	-	-	-	-	-	-	-	-	-	-	-	-	-	-	-	-	-	-	-	8	-	-	-	-	-
		Coll			-	-	-	-	-	-	-	-	-	-	-	-	-	-	-	-	-	-	-	-	-	-	-	-	-	5	-	-	-	-	-
		Comp			-	-	-	-	-	-	-	-	-	-	-	-	-	-	-	-	-	-	-	-	-	-	-	-	-	1	-	-	-	-	-
		DCPD			-	-	-	-	-	-	-	-	-	-	-	-	-	-	-	-	-	-	-	-	-	-	-	-	-	7	-	-	-	-	-
ESCORT GT 2DR	3364 00	AB			-	-	-	-	-	-	-	-	-	-	-	-	-	-	-	-	-	-	-	-	-	-	-	-	-	-	8	8	8	8	-
		Coll			-	-	-	-	-	-	-	-	-	-	-	-	-	-	-	-	-	-	-	-	-	-	-	-	-	-	5	5	5	5	-
		Comp			-	-	-	-	-	-	-	-	-	-	-	-	-	-	-	-	-	-	-	-	-	-	-	-	-	-	4	4	4	4	-
		DCPD			-	-	-	-	-	-	-	-	-	-	-	-	-	-	-	-	-	-	-	-	-	-	-	-	-	-	8	8	8	8	-
ESCORT LX 2DR	3422 00	AB			-	-	-	-	-	-	-	-	-	-	-	-	-	-	-	-	-	-	-	-	-	-	-	-	-	-	8	8	8	8	-
		Coll			-	-	-	-	-	-	-	-	-	-	-	-	-	-	-	-	-	-	-	-	-	-	-	-	-	-	4	4	4	4	-
		Comp			-	-	-	-	-	-	-	-	-	-	-	-	-	-	-	-	-	-	-	-	-	-	-	-	-	-	2	2	2	2	-
		DCPD			-	-	-	-	-	-	-	-	-	-	-	-	-	-	-	-	-	-	-	-	-	-	-	-	-	-	5	5	5	5	-
ESCORT LX 4DR	3414 00	AB			-	-	-	-	-	-	-	-	-	-	-	-	-	-	-	-	-	-	-	-	-	8	8	8	8	8	8	8	8	8	-
		Coll			-	-	-	-	-	-	-	-	-	-	-	-	-	-	-	-	-	-	-	-	-	8	8	8	8	8	8	8	8	8	-
		Comp			-	-	-	-	-	-	-	-	-	-	-	-	-	-	-	-	-	-	-	-	-	6	6	6	6	6	6	6	6	6	-
		DCPD			-	-	-	-	-	-	-	-	-	-	-	-	-	-	-	-	-	-	-	-	-	11	11	11	11	11	11	11	11	11	-
ESCORT LX 4DR HATCHBACK	3414 01	AB			-	-	-	-	-	-	-	-	-	-	-	-	-	-	-	-	-	-	-	-	-	-	-	8	-	-	8	8	8	8	-
		Coll			-	-	-	-	-	-	-	-	-	-	-	-	-	-	-	-	-	-	-	-	-	-	-	8	-	-	8	8	8	8	-
		Comp			-	-	-	-	-	-	-	-	-	-	-	-	-	-	-	-	-	-	-	-	-	-	-	6	-	-	6	6	6	6	-
		DCPD			-	-	-	-	-	-	-	-	-	-	-	-	-	-	-	-	-	-	-	-	-	-	-	11	-	-	11	11	11	11	-
ESCORT LX WAGON	3413 00	AB			-	-	-	-	-	-	-	-	-	-	-	-	-	-	-	-	-	-	-	-	-	-	-	8	8	8	8	8	8	8	-
		Coll			-	-	-	-	-	-	-	-	-	-	-	-	-	-	-	-	-	-	-	-	-	-	-	6	6	6	6	6	6	6	-
		Comp			-	-	-	-	-	-	-	-	-	-	-	-	-	-	-	-	-	-	-	-	-	-	-	2	2	2	2	2	2	2	-
		DCPD			-	-	-	-	-	-	-	-	-	-	-	-	-	-	-	-	-	-	-	-	-	-	-	8	8	8	8	8	8	8	-
ESCORT LXE 4DR	3660 00	AB			-	-	-	-	-	-	-	-	-	-	-	-	-	-	-	-	-	-	-	-	-	-	-	-	-	-	-	-	-	9	-
		Coll			-	-	-	-	-	-	-	-	-	-	-	-	-	-	-	-	-	-	-	-	-	-	-	-	-	-	-	-	-	7	-
		Comp			-	-	-	-	-	-	-	-	-	-	-	-	-	-	-	-	-	-	-	-	-	-	-	-	-	-	-	-	-	1	-
		DCPD			-	-	-	-	-	-	-	-	-	-	-	-	-	-	-	-	-	-	-	-	-	-	-	-	-	-	-	-	-	6	-
ESCORT SE 4DR	3414 02	AB			-	-	-	-	-	-	-	-	-	-	-	-	-	-	-	-	-	-	-	-	8	-	-	8	8	-	-	-	-	-	-
		Coll			-	-	-	-	-	-	-	-	-	-	-	-	-	-	-	-	-	-	-	-	8	-	-	8	8	-	-	-	-	-	-
		Comp			-	-	-	-	-	-	-	-	-	-	-	-	-	-	-	-	-	-	-	-	6	-	-	6	6	-	-	-	-	-	-
		DCPD			-	-	-	-	-	-	-	-	-	-	-	-	-	-	-	-	-	-	-	-	11	-	-	11	11	-	-	-	-	-	-
ESCORT SE WAGON	3413 01	AB			-	-	-	-	-	-	-	-	-	-	-	-	-	-	-	-	-	-	-	-	-	-	-	8	8	-	-	-	-	-	-
		Coll			-	-	-	-	-	-	-	-	-	-	-	-	-	-	-	-	-	-	-	-	-	-	-	6	6	-	-	-	-	-	-
		Comp			-	-	-	-	-	-	-	-	-	-	-	-	-	-	-	-	-	-	-	-	-	-	-	2	2	-	-	-	-	-	-
		DCPD			-	-	-	-	-	-	-	-	-	-	-	-	-	-	-	-	-	-	-	-	-	-	-	8	8	-	-	-	-	-	-

√ - Approved Theft Deterrent System

MANUFACTURER/MODEL	CODE		24	23	22	21	20	19	18	17	16	15	14	13	12	11	10	09	08	07	06	05	04	03	02	01	00	99	98	97	96	95	94	93	92
FORD																																			
ESCORT ZX2 2DR	3667 00	AB			-	-	-	-	-	-	-	-	-	-	-	-	-	-	-	-	-	-	-	-	7	7	7	7	7	-	-	-	-	-	-
		Coll			-	-	-	-	-	-	-	-	-	-	-	-	-	-	-	-	-	-	-	-	11	11	11	11	11	-	-	-	-	-	-
		Comp			-	-	-	-	-	-	-	-	-	-	-	-	-	-	-	-	-	-	-	-	8	8	8	8	8	-	-	-	-	-	-
		DCPD			-	-	-	-	-	-	-	-	-	-	-	-	-	-	-	-	-	-	-	-	11	11	11	11	11	-	-	-	-	-	-
ESCORT ZX2 SE 2DR	3667 01	AB			-	-	-	-	-	-	-	-	-	-	-	-	-	-	-	-	-	-	-	7	-	-	-	-	-	-	-	-	-	-	-
		Coll			-	-	-	-	-	-	-	-	-	-	-	-	-	-	-	-	-	-	-	11	-	-	-	-	-	-	-	-	-	-	-
		Comp			-	-	-	-	-	-	-	-	-	-	-	-	-	-	-	-	-	-	-	8	-	-	-	-	-	-	-	-	-	-	-
		DCPD			-	-	-	-	-	-	-	-	-	-	-	-	-	-	-	-	-	-	-	15	-	-	-	-	-	-	-	-	-	-	-
FESTIVA GL 2DR	3432 01	AB			-	-	-	-	-	-	-	-	-	-	-	-	-	-	-	-	-	-	-	-	-	-	-	-	-	-	-	-	-	7	-
		Coll			-	-	-	-	-	-	-	-	-	-	-	-	-	-	-	-	-	-	-	-	-	-	-	-	-	-	-	-	-	1	-
		Comp			-	-	-	-	-	-	-	-	-	-	-	-	-	-	-	-	-	-	-	-	-	-	-	-	-	-	-	-	-	1	-
		DCPD			-	-	-	-	-	-	-	-	-	-	-	-	-	-	-	-	-	-	-	-	-	-	-	-	-	-	-	-	-	1	-
FESTIVA L 2DR	3432 00	AB			-	-	-	-	-	-	-	-	-	-	-	-	-	-	-	-	-	-	-	-	-	-	-	-	-	-	-	-	-	7	-
		Coll			-	-	-	-	-	-	-	-	-	-	-	-	-	-	-	-	-	-	-	-	-	-	-	-	-	-	-	-	-	1	-
		Comp			-	-	-	-	-	-	-	-	-	-	-	-	-	-	-	-	-	-	-	-	-	-	-	-	-	-	-	-	-	1	-
		DCPD			-	-	-	-	-	-	-	-	-	-	-	-	-	-	-	-	-	-	-	-	-	-	-	-	-	-	-	-	-	1	-
FESTIVA LX 2DR	3433 00	AB			-	-	-	-	-	-	-	-	-	-	-	-	-	-	-	-	-	-	-	-	-	-	-	-	-	-	-	-	-	7	-
		Coll			-	-	-	-	-	-	-	-	-	-	-	-	-	-	-	-	-	-	-	-	-	-	-	-	-	-	-	-	-	1	-
		Comp			-	-	-	-	-	-	-	-	-	-	-	-	-	-	-	-	-	-	-	-	-	-	-	-	-	-	-	-	-	1	-
		DCPD			-	-	-	-	-	-	-	-	-	-	-	-	-	-	-	-	-	-	-	-	-	-	-	-	-	-	-	-	-	1	-
FIESTA S 4DR	3792 00	AB			-	-	-	12	11	11	11	11	11	12	12	12	-	-	-	-	-	-	-	-	-	-	-	-	-	-	-	-	-	-	-
		Coll			-	-	-	33	33	33	32	30	30	30	28	24	-	-	-	-	-	-	-	-	-	-	-	-	-	-	-	-	-	-	-
		Comp			-	-	-	19	19	20	19	19	19	19	17	15	-	-	-	-	-	-	-	-	-	-	-	-	-	-	-	-	-	-	-
		DCPD			-	-	-	36	36	35	35	33	32	32	31	29	-	-	-	-	-	-	-	-	-	-	-	-	-	-	-	-	-	-	-
FIESTA S 5DR	3794 02	AB			-	-	-	-	11	11	11	11	11	11	11	-	-	-	-	-	-	-	-	-	-	-	-	-	-	-	-	-	-	-	-
		Coll			-	-	-	-	34	34	35	33	32	31	28	-	-	-	-	-	-	-	-	-	-	-	-	-	-	-	-	-	-	-	-
		Comp			-	-	-	-	18	19	19	17	17	17	16	-	-	-	-	-	-	-	-	-	-	-	-	-	-	-	-	-	-	-	-
		DCPD			-	-	-	-	34	34	35	34	33	31	29	-	-	-	-	-	-	-	-	-	-	-	-	-	-	-	-	-	-	-	-
FIESTA SE 4DR	3793 00	AB			-	-	-	11	11	11	11	11	11	11	11	11	-	-	-	-	-	-	-	-	-	-	-	-	-	-	-	-	-	-	-
		Coll			-	-	-	35	34	34	35	33	31	31	30	27	-	-	-	-	-	-	-	-	-	-	-	-	-	-	-	-	-	-	-
		Comp			-	-	-	21	20	21	20	21	20	18	17	16	-	-	-	-	-	-	-	-	-	-	-	-	-	-	-	-	-	-	-
		DCPD			-	-	-	39	38	37	38	36	34	32	33	30	-	-	-	-	-	-	-	-	-	-	-	-	-	-	-	-	-	-	-
FIESTA SE 5DR	3794 00	AB			-	-	-	11	11	11	11	11	11	11	11	11	-	-	-	-	-	-	-	-	-	-	-	-	-	-	-	-	-	-	-
		Coll			-	-	-	34	34	34	35	33	32	31	28	25	-	-	-	-	-	-	-	-	-	-	-	-	-	-	-	-	-	-	-
		Comp			-	-	-	17	18	19	19	17	17	17	16	16	-	-	-	-	-	-	-	-	-	-	-	-	-	-	-	-	-	-	-
		DCPD			-	-	-	34	34	34	35	34	33	31	29	27	-	-	-	-	-	-	-	-	-	-	-	-	-	-	-	-	-	-	-
FIESTA SEL 4DR	3793 01	AB			-	-	-	-	-	-	-	-	-	11	11	11	-	-	-	-	-	-	-	-	-	-	-	-	-	-	-	-	-	-	-
		Coll			-	-	-	-	-	-	-	-	-	31	30	27	-	-	-	-	-	-	-	-	-	-	-	-	-	-	-	-	-	-	-
		Comp			-	-	-	-	-	-	-	-	-	18	17	16	-	-	-	-	-	-	-	-	-	-	-	-	-	-	-	-	-	-	-
		DCPD			-	-	-	-	-	-	-	-	-	32	33	30	-	-	-	-	-	-	-	-	-	-	-	-	-	-	-	-	-	-	-
FIESTA SES 5DR	3794 01	AB			-	-	-	-	-	-	-	-	-	11	11	11	-	-	-	-	-	-	-	-	-	-	-	-	-	-	-	-	-	-	-
		Coll			-	-	-	-	-	-	-	-	-	31	28	25	-	-	-	-	-	-	-	-	-	-	-	-	-	-	-	-	-	-	-
		Comp			-	-	-	-	-	-	-	-	-	17	16	16	-	-	-	-	-	-	-	-	-	-	-	-	-	-	-	-	-	-	-
		DCPD			-	-	-	-	-	-	-	-	-	31	29	27	-	-	-	-	-	-	-	-	-	-	-	-	-	-	-	-	-	-	-

√ - Approved Theft Deterrent System

MANUFACTURER/MODEL	CODE		24	23	22	21	20	19	18	17	16	15	14	13	12	11	10	09	08	07	06	05	04	03	02	01	00	99	98	97	96	95	94	93	92
FORD																																			
FIESTA ST 5DR	3700 00	AB			-	-	-	11	11	11	11	11	11	-	-	-	-	-	-	-	-	-	-	-	-	-	-	-	-	-	-	-	-	-	-
		Coll			-	-	-	38	38	38	36	35	33	-	-	-	-	-	-	-	-	-	-	-	-	-	-	-	-	-	-	-	-	-	-
		Comp			-	-	-	26	24	25	22	21	20	-	-	-	-	-	-	-	-	-	-	-	-	-	-	-	-	-	-	-	-	-	-
		DCPD			-	-	-	41	41	40	37	35	35	-	-	-	-	-	-	-	-	-	-	-	-	-	-	-	-	-	-	-	-	-	-
FIESTA TITANIUM 4DR	3793 02	AB			-	-	-	-	11	11	11	11	11	11	-	-	-	-	-	-	-	-	-	-	-	-	-	-	-	-	-	-	-	-	-
		Coll			-	-	-	-	34	34	35	33	31	31	-	-	-	-	-	-	-	-	-	-	-	-	-	-	-	-	-	-	-	-	-
		Comp			-	-	-	-	20	21	20	21	20	18	-	-	-	-	-	-	-	-	-	-	-	-	-	-	-	-	-	-	-	-	-
		DCPD			-	-	-	-	38	37	38	36	34	32	-	-	-	-	-	-	-	-	-	-	-	-	-	-	-	-	-	-	-	-	-
FIESTA TITANIUM 5DR	3794 03	AB			-	-	-	-	11	11	11	11	11	11	-	-	-	-	-	-	-	-	-	-	-	-	-	-	-	-	-	-	-	-	-
		Coll			-	-	-	-	34	34	35	33	32	31	-	-	-	-	-	-	-	-	-	-	-	-	-	-	-	-	-	-	-	-	-
		Comp			-	-	-	-	18	19	19	17	17	17	-	-	-	-	-	-	-	-	-	-	-	-	-	-	-	-	-	-	-	-	-
		DCPD			-	-	-	-	34	34	35	34	33	31	-	-	-	-	-	-	-	-	-	-	-	-	-	-	-	-	-	-	-	-	-
FIVE HUNDRED LIMITED 4DR	9011 00	AB			-	-	-	-	-	-	-	-	-	-	-	-	-	-	-	7	7	8	-	-	-	-	-	-	-	-	-	-	-	-	-
		Coll			-	-	-	-	-	-	-	-	-	-	-	-	-	-	-	20	17	15	-	-	-	-	-	-	-	-	-	-	-	-	-
		Comp			-	-	-	-	-	-	-	-	-	-	-	-	-	-	-	√18	√15	√15	-	-	-	-	-	-	-	-	-	-	-	-	-
		DCPD			-	-	-	-	-	-	-	-	-	-	-	-	-	-	-	17	16	14	-	-	-	-	-	-	-	-	-	-	-	-	-
FIVE HUNDRED LIMITED 4DR AWD	9013 00	AB			-	-	-	-	-	-	-	-	-	-	-	-	-	-	-	7	7	7	-	-	-	-	-	-	-	-	-	-	-	-	-
		Coll			-	-	-	-	-	-	-	-	-	-	-	-	-	-	-	25	22	20	-	-	-	-	-	-	-	-	-	-	-	-	-
		Comp			-	-	-	-	-	-	-	-	-	-	-	-	-	-	-	√21	√19	√18	-	-	-	-	-	-	-	-	-	-	-	-	-
		DCPD			-	-	-	-	-	-	-	-	-	-	-	-	-	-	-	23	20	18	-	-	-	-	-	-	-	-	-	-	-	-	-
FIVE HUNDRED SE 4DR	9010 00	AB			-	-	-	-	-	-	-	-	-	-	-	-	-	-	-	-	7	7	-	-	-	-	-	-	-	-	-	-	-	-	-
		Coll			-	-	-	-	-	-	-	-	-	-	-	-	-	-	-	-	16	15	-	-	-	-	-	-	-	-	-	-	-	-	-
		Comp			-	-	-	-	-	-	-	-	-	-	-	-	-	-	-	-	√14	√14	-	-	-	-	-	-	-	-	-	-	-	-	-
		DCPD			-	-	-	-	-	-	-	-	-	-	-	-	-	-	-	-	16	13	-	-	-	-	-	-	-	-	-	-	-	-	-
FIVE HUNDRED SE 4DR AWD	9012 00	AB			-	-	-	-	-	-	-	-	-	-	-	-	-	-	-	-	7	7	-	-	-	-	-	-	-	-	-	-	-	-	-
		Coll			-	-	-	-	-	-	-	-	-	-	-	-	-	-	-	-	22	19	-	-	-	-	-	-	-	-	-	-	-	-	-
		Comp			-	-	-	-	-	-	-	-	-	-	-	-	-	-	-	-	√18	√17	-	-	-	-	-	-	-	-	-	-	-	-	-
		DCPD			-	-	-	-	-	-	-	-	-	-	-	-	-	-	-	-	18	17	-	-	-	-	-	-	-	-	-	-	-	-	-
FIVE HUNDRED SEL 4DR	9010 01	AB			-	-	-	-	-	-	-	-	-	-	-	-	-	-	-	7	7	7	-	-	-	-	-	-	-	-	-	-	-	-	-
		Coll			-	-	-	-	-	-	-	-	-	-	-	-	-	-	-	18	16	15	-	-	-	-	-	-	-	-	-	-	-	-	-
		Comp			-	-	-	-	-	-	-	-	-	-	-	-	-	-	-	√16	√14	√14	-	-	-	-	-	-	-	-	-	-	-	-	-
		DCPD			-	-	-	-	-	-	-	-	-	-	-	-	-	-	-	16	16	13	-	-	-	-	-	-	-	-	-	-	-	-	-
FIVE HUNDRED SEL 4DR AWD	9012 01	AB			-	-	-	-	-	-	-	-	-	-	-	-	-	-	-	7	7	7	-	-	-	-	-	-	-	-	-	-	-	-	-
		Coll			-	-	-	-	-	-	-	-	-	-	-	-	-	-	-	24	22	19	-	-	-	-	-	-	-	-	-	-	-	-	-
		Comp			-	-	-	-	-	-	-	-	-	-	-	-	-	-	-	√22	√18	√17	-	-	-	-	-	-	-	-	-	-	-	-	-
		DCPD			-	-	-	-	-	-	-	-	-	-	-	-	-	-	-	20	18	17	-	-	-	-	-	-	-	-	-	-	-	-	-
FOCUS ECO 3DR	9021 01	AB			-	-	-	-	-	-	-	-	-	-	-	-	-	-	-	-	-	-	-	-	-	10	10	-	-	-	-	-	-	-	-
		Coll			-	-	-	-	-	-	-	-	-	-	-	-	-	-	-	-	-	-	-	-	-	11	11	-	-	-	-	-	-	-	-
		Comp			-	-	-	-	-	-	-	-	-	-	-	-	-	-	-	-	-	-	-	-	-	√7	√7	-	-	-	-	-	-	-	-
		DCPD			-	-	-	-	-	-	-	-	-	-	-	-	-	-	-	-	-	-	-	-	-	10	10	-	-	-	-	-	-	-	-
FOCUS ELECTRIC 5DR	8975 00	AB			-	-	-	-	10	10	10	10	10	10	10	-	-	-	-	-	-	-	-	-	-	-	-	-	-	-	-	-	-	-	-
		Coll			-	-	-	-	34	34	34	34	35	34	30	-	-	-	-	-	-	-	-	-	-	-	-	-	-	-	-	-	-	-	-
		Comp			-	-	-	-	32	32	32	32	32	29	28	-	-	-	-	-	-	-	-	-	-	-	-	-	-	-	-	-	-	-	-
		DCPD			-	-	-	-	38	38	36	36	35	34	34	-	-	-	-	-	-	-	-	-	-	-	-	-	-	-	-	-	-	-	-

√ - Approved Theft Deterrent System

MANUFACTURER/MODEL	CODE		24	23	22	21	20	19	18	17	16	15	14	13	12	11	10	09	08	07	06	05	04	03	02	01	00	99	98	97	96	95	94	93	92
FORD																																			
FOCUS LX 4DR	9020 00	AB			-	-	-	-	-	-	-	-	-	-	-	-	-	-	-	-	-	-	10	10	10	10	10	-	-	-	-	-	-	-	-
		Coll			-	-	-	-	-	-	-	-	-	-	-	-	-	-	-	-	-	-	13	10	9	9	9	-	-	-	-	-	-	-	-
		Comp			-	-	-	-	-	-	-	-	-	-	-	-	-	-	-	-	-	-	√7	√7	√7	√7	√7	-	-	-	-	-	-	-	-
		DCPD			-	-	-	-	-	-	-	-	-	-	-	-	-	-	-	-	-	-	12	10	10	10	10	-	-	-	-	-	-	-	-
FOCUS RS 5DR AWD	8920 00	AB			-	-	-	-	7	7	7	-	-	-	-	-	-	-	-	-	-	-	-	-	-	-	-	-	-	-	-	-	-	-	-
		Coll			-	-	-	-	41	40	40	-	-	-	-	-	-	-	-	-	-	-	-	-	-	-	-	-	-	-	-	-	-	-	-
		Comp			-	-	-	-	35	35	35	-	-	-	-	-	-	-	-	-	-	-	-	-	-	-	-	-	-	-	-	-	-	-	-
		DCPD			-	-	-	-	33	32	33	-	-	-	-	-	-	-	-	-	-	-	-	-	-	-	-	-	-	-	-	-	-	-	-
FOCUS S 4DR	9020 05	AB			-	-	-	-	12	12	12	12	12	12	12	10	10	10	10	-	-	-	-	-	-	-	-	-	-	-	-	-	-	-	-
		Coll			-	-	-	-	39	40	39	38	33	31	29	21	18	18	18	-	-	-	-	-	-	-	-	-	-	-	-	-	-	-	-
		Comp			-	-	-	-	31	31	31	30	25	22	21	13	12	11	11	-	-	-	-	-	-	-	-	-	-	-	-	-	-	-	-
		DCPD			-	-	-	-	41	41	41	40	35	32	30	27	28	18	17	-	-	-	-	-	-	-	-	-	-	-	-	-	-	-	-
FOCUS SE 2DR	3448 00	AB			-	-	-	-	-	-	-	-	-	-	-	-	10	10	10	-	-	-	-	-	-	-	-	-	-	-	-	-	-	-	-
		Coll			-	-	-	-	-	-	-	-	-	-	-	-	23	20	18	-	-	-	-	-	-	-	-	-	-	-	-	-	-	-	-
		Comp			-	-	-	-	-	-	-	-	-	-	-	-	16	14	14	-	-	-	-	-	-	-	-	-	-	-	-	-	-	-	-
		DCPD			-	-	-	-	-	-	-	-	-	-	-	-	17	15	15	-	-	-	-	-	-	-	-	-	-	-	-	-	-	-	-
FOCUS SE 4DR	9020 01	AB			-	-	-	-	12	12	12	12	12	12	12	10	10	10	10	-	-	-	10	10	10	10	10	-	-	-	-	-	-	-	-
		Coll			-	-	-	-	39	40	39	38	33	31	29	21	18	18	18	-	-	-	13	10	9	9	9	-	-	-	-	-	-	-	-
		Comp			-	-	-	-	31	31	31	30	25	22	21	13	12	11	11	-	-	-	√7	√7	√7	√7	√7	-	-	-	-	-	-	-	-
		DCPD			-	-	-	-	41	41	41	40	35	32	30	27	28	18	17	-	-	-	12	10	10	10	10	-	-	-	-	-	-	-	-
FOCUS SE 5DR	8983 00	AB			-	-	-	-	10	10	10	11	11	11	10	-	-	-	-	-	-	-	-	-	-	-	-	-	-	-	-	-	-	-	-
		Coll			-	-	-	-	39	39	37	33	33	31	28	-	-	-	-	-	-	-	-	-	-	-	-	-	-	-	-	-	-	-	-
		Comp			-	-	-	-	31	31	30	29	26	24	20	-	-	-	-	-	-	-	-	-	-	-	-	-	-	-	-	-	-	-	-
		DCPD			-	-	-	-	39	39	39	35	35	31	31	-	-	-	-	-	-	-	-	-	-	-	-	-	-	-	-	-	-	-	-
FOCUS SE WAGON	9022 00	AB			-	-	-	-	-	-	-	-	-	-	-	-	-	-	-	-	-	-	8	8	8	8	8	-	-	-	-	-	-	-	-
		Coll			-	-	-	-	-	-	-	-	-	-	-	-	-	-	-	-	-	-	9	9	8	8	8	-	-	-	-	-	-	-	-
		Comp			-	-	-	-	-	-	-	-	-	-	-	-	-	-	-	-	-	-	√9	√8	√6	√6	√6	-	-	-	-	-	-	-	-
		DCPD			-	-	-	-	-	-	-	-	-	-	-	-	-	-	-	-	-	-	11	9	8	8	8	-	-	-	-	-	-	-	-
FOCUS SEL 4DR	9020 06	AB			-	-	-	-	12	12	-	-	-	-	12	10	10	10	-	-	-	-	-	-	-	-	-	-	-	-	-	-	-	-	-
		Coll			-	-	-	-	39	40	-	-	-	-	29	21	18	18	-	-	-	-	-	-	-	-	-	-	-	-	-	-	-	-	-
		Comp			-	-	-	-	31	31	-	-	-	-	21	13	12	11	-	-	-	-	-	-	-	-	-	-	-	-	-	-	-	-	-
		DCPD			-	-	-	-	41	41	-	-	-	-	30	27	28	18	-	-	-	-	-	-	-	-	-	-	-	-	-	-	-	-	-
FOCUS SEL 5DR	8983 01	AB			-	-	-	-	10	10	-	-	-	-	10	-	-	-	-	-	-	-	-	-	-	-	-	-	-	-	-	-	-	-	-
		Coll			-	-	-	-	39	39	-	-	-	-	28	-	-	-	-	-	-	-	-	-	-	-	-	-	-	-	-	-	-	-	-
		Comp			-	-	-	-	31	31	-	-	-	-	20	-	-	-	-	-	-	-	-	-	-	-	-	-	-	-	-	-	-	-	-
		DCPD			-	-	-	-	39	39	-	-	-	-	31	-	-	-	-	-	-	-	-	-	-	-	-	-	-	-	-	-	-	-	-
FOCUS SES 2DR	3448 01	AB			-	-	-	-	-	-	-	-	-	-	-	-	10	10	10	-	-	-	-	-	-	-	-	-	-	-	-	-	-	-	-
		Coll			-	-	-	-	-	-	-	-	-	-	-	-	23	20	18	-	-	-	-	-	-	-	-	-	-	-	-	-	-	-	-
		Comp			-	-	-	-	-	-	-	-	-	-	-	-	16	14	14	-	-	-	-	-	-	-	-	-	-	-	-	-	-	-	-
		DCPD			-	-	-	-	-	-	-	-	-	-	-	-	17	15	15	-	-	-	-	-	-	-	-	-	-	-	-	-	-	-	-
FOCUS SES 4DR	9020 04	AB			-	-	-	-	-	-	-	-	-	-	-	10	10	10	10	-	-	-	-	-	-	-	-	-	-	-	-	-	-	-	-
		Coll			-	-	-	-	-	-	-	-	-	-	-	21	18	18	18	-	-	-	-	-	-	-	-	-	-	-	-	-	-	-	-
		Comp			-	-	-	-	-	-	-	-	-	-	-	13	12	11	11	-	-	-	-	-	-	-	-	-	-	-	-	-	-	-	-
		DCPD			-	-	-	-	-	-	-	-	-	-	-	27	28	18	17	-	-	-	-	-	-	-	-	-	-	-	-	-	-	-	-

√ - Approved Theft Deterrent System

MANUFACTURER/MODEL	CODE		24	23	22	21	20	19	18	17	16	15	14	13	12	11	10	09	08	07	06	05	04	03	02	01	00	99	98	97	96	95	94	93	92
FORD																																			
FOCUS ST 5DR	8972 00	AB			-	-	-	-	10	10	11	11	11	11	-	-	-	-	-	-	-	-	-	-	-	-	-	-	-	-	-	-	-	-	-
		Coll			-	-	-	-	39	39	37	38	37	35	-	-	-	-	-	-	-	-	-	-	-	-	-	-	-	-	-	-	-	-	-
		Comp			-	-	-	-	38	38	38	37	35	35	-	-	-	-	-	-	-	-	-	-	-	-	-	-	-	-	-	-	-	-	-
		DCPD			-	-	-	-	42	40	39	39	37	36	-	-	-	-	-	-	-	-	-	-	-	-	-	-	-	-	-	-	-	-	-
FOCUS SVT 3DR	9026 00	AB			-	-	-	-	-	-	-	-	-	-	-	-	-	-	-	-	-	-	10	10	10	-	-	-	-	-	-	-	-	-	-
		Coll			-	-	-	-	-	-	-	-	-	-	-	-	-	-	-	-	-	-	22	14	12	-	-	-	-	-	-	-	-	-	-
		Comp			-	-	-	-	-	-	-	-	-	-	-	-	-	-	-	-	-	-	√15	√13	√11	-	-	-	-	-	-	-	-	-	-
		DCPD			-	-	-	-	-	-	-	-	-	-	-	-	-	-	-	-	-	-	14	12	11	-	-	-	-	-	-	-	-	-	-
FOCUS SVT 5DR	9027 00	AB			-	-	-	-	-	-	-	-	-	-	-	-	-	-	-	-	-	-	9	9	-	-	-	-	-	-	-	-	-	-	-
		Coll			-	-	-	-	-	-	-	-	-	-	-	-	-	-	-	-	-	-	18	13	-	-	-	-	-	-	-	-	-	-	-
		Comp			-	-	-	-	-	-	-	-	-	-	-	-	-	-	-	-	-	-	√10	√9	-	-	-	-	-	-	-	-	-	-	-
		DCPD			-	-	-	-	-	-	-	-	-	-	-	-	-	-	-	-	-	-	14	11	-	-	-	-	-	-	-	-	-	-	-
FOCUS TITANIUM 4DR	3452 00	AB			-	-	-	-	11	11	11	11	12	11	11	-	-	-	-	-	-	-	-	-	-	-	-	-	-	-	-	-	-	-	-
		Coll			-	-	-	-	40	40	38	38	37	36	35	-	-	-	-	-	-	-	-	-	-	-	-	-	-	-	-	-	-	-	-
		Comp			-	-	-	-	29	27	27	28	28	25	24	-	-	-	-	-	-	-	-	-	-	-	-	-	-	-	-	-	-	-	-
		DCPD			-	-	-	-	40	40	39	39	38	37	36	-	-	-	-	-	-	-	-	-	-	-	-	-	-	-	-	-	-	-	-
FOCUS TITANIUM 5DR	8981 00	AB			-	-	-	-	10	10	10	11	11	11	11	-	-	-	-	-	-	-	-	-	-	-	-	-	-	-	-	-	-	-	-
		Coll			-	-	-	-	38	37	36	36	35	33	32	-	-	-	-	-	-	-	-	-	-	-	-	-	-	-	-	-	-	-	-
		Comp			-	-	-	-	29	29	29	30	27	25	25	-	-	-	-	-	-	-	-	-	-	-	-	-	-	-	-	-	-	-	-
		DCPD			-	-	-	-	42	42	42	41	39	38	38	-	-	-	-	-	-	-	-	-	-	-	-	-	-	-	-	-	-	-	-
FOCUS ZTS 4DR	9023 00	AB			-	-	-	-	-	-	-	-	-	-	-	-	-	-	-	-	-	-	10	10	10	10	10	-	-	-	-	-	-	-	-
		Coll			-	-	-	-	-	-	-	-	-	-	-	-	-	-	-	-	-	-	15	14	13	13	13	-	-	-	-	-	-	-	-
		Comp			-	-	-	-	-	-	-	-	-	-	-	-	-	-	-	-	-	-	√7	√7	√7	√7	√7	-	-	-	-	-	-	-	-
		DCPD			-	-	-	-	-	-	-	-	-	-	-	-	-	-	-	-	-	-	12	11	12	12	12	-	-	-	-	-	-	-	-
FOCUS ZTW WAGON	9024 00	AB			-	-	-	-	-	-	-	-	-	-	-	-	-	-	-	-	-	-	8	8	8	-	-	-	-	-	-	-	-	-	-
		Coll			-	-	-	-	-	-	-	-	-	-	-	-	-	-	-	-	-	-	12	10	9	-	-	-	-	-	-	-	-	-	-
		Comp			-	-	-	-	-	-	-	-	-	-	-	-	-	-	-	-	-	-	√8	√8	√7	-	-	-	-	-	-	-	-	-	-
		DCPD			-	-	-	-	-	-	-	-	-	-	-	-	-	-	-	-	-	-	12	10	9	-	-	-	-	-	-	-	-	-	-
FOCUS ZX3 3DR	9021 00	AB			-	-	-	-	-	-	-	-	-	-	-	-	-	-	-	-	-	-	10	10	10	10	10	-	-	-	-	-	-	-	-
		Coll			-	-	-	-	-	-	-	-	-	-	-	-	-	-	-	-	-	-	15	13	11	11	11	-	-	-	-	-	-	-	-
		Comp			-	-	-	-	-	-	-	-	-	-	-	-	-	-	-	-	-	-	√10	√8	√7	√7	√7	-	-	-	-	-	-	-	-
		DCPD			-	-	-	-	-	-	-	-	-	-	-	-	-	-	-	-	-	-	12	11	10	10	10	-	-	-	-	-	-	-	-
FOCUS ZX3 S 3DR	9021 03	AB			-	-	-	-	-	-	-	-	-	-	-	-	-	-	-	10	10	10	-	-	-	-	-	-	-	-	-	-	-	-	-
		Coll			-	-	-	-	-	-	-	-	-	-	-	-	-	-	-	17	15	15	-	-	-	-	-	-	-	-	-	-	-	-	-
		Comp			-	-	-	-	-	-	-	-	-	-	-	-	-	-	-	√10	√10	√10	-	-	-	-	-	-	-	-	-	-	-	-	-
		DCPD			-	-	-	-	-	-	-	-	-	-	-	-	-	-	-	14	13	13	-	-	-	-	-	-	-	-	-	-	-	-	-
FOCUS ZX3 SE 3DR	9021 04	AB			-	-	-	-	-	-	-	-	-	-	-	-	-	-	-	10	10	10	-	-	-	-	-	-	-	-	-	-	-	-	-
		Coll			-	-	-	-	-	-	-	-	-	-	-	-	-	-	-	17	15	15	-	-	-	-	-	-	-	-	-	-	-	-	-
		Comp			-	-	-	-	-	-	-	-	-	-	-	-	-	-	-	√10	√10	√10	-	-	-	-	-	-	-	-	-	-	-	-	-
		DCPD			-	-	-	-	-	-	-	-	-	-	-	-	-	-	-	14	13	13	-	-	-	-	-	-	-	-	-	-	-	-	-
FOCUS ZX4 S 4DR	9028 00	AB			-	-	-	-	-	-	-	-	-	-	-	-	-	-	-	10	10	10	-	-	-	-	-	-	-	-	-	-	-	-	-
		Coll			-	-	-	-	-	-	-	-	-	-	-	-	-	-	-	16	15	14	-	-	-	-	-	-	-	-	-	-	-	-	-
		Comp			-	-	-	-	-	-	-	-	-	-	-	-	-	-	-	√8	√8	√7	-	-	-	-	-	-	-	-	-	-	-	-	-
		DCPD			-	-	-	-	-	-	-	-	-	-	-	-	-	-	-	15	14	13	-	-	-	-	-	-	-	-	-	-	-	-	-

√ - Approved Theft Deterrent System

MANUFACTURER/MODEL	CODE		24	23	22	21	20	19	18	17	16	15	14	13	12	11	10	09	08	07	06	05	04	03	02	01	00	99	98	97	96	95	94	93	92
FORD																																			
FOCUS ZX4 SE 4DR	9028 01	AB			-	-	-	-	-	-	-	-	-	-	-	-	-	-	-	10	10	10	-	-	-	-	-	-	-	-	-	-	-	-	-
		Coll			-	-	-	-	-	-	-	-	-	-	-	-	-	-	-	16	15	14	-	-	-	-	-	-	-	-	-	-	-	-	-
		Comp			-	-	-	-	-	-	-	-	-	-	-	-	-	-	-	√8	√8	√7	-	-	-	-	-	-	-	-	-	-	-	-	-
		DCPD			-	-	-	-	-	-	-	-	-	-	-	-	-	-	-	15	14	13	-	-	-	-	-	-	-	-	-	-	-	-	-
FOCUS ZX4 SES 4DR	9029 00	AB			-	-	-	-	-	-	-	-	-	-	-	-	-	-	-	10	10	10	-	-	-	-	-	-	-	-	-	-	-	-	-
		Coll			-	-	-	-	-	-	-	-	-	-	-	-	-	-	-	17	15	15	-	-	-	-	-	-	-	-	-	-	-	-	-
		Comp			-	-	-	-	-	-	-	-	-	-	-	-	-	-	-	√9	√9	√9	-	-	-	-	-	-	-	-	-	-	-	-	-
		DCPD			-	-	-	-	-	-	-	-	-	-	-	-	-	-	-	14	14	14	-	-	-	-	-	-	-	-	-	-	-	-	-
FOCUS ZX4 ST 4DR	9029 01	AB			-	-	-	-	-	-	-	-	-	-	-	-	-	-	-	10	10	10	-	-	-	-	-	-	-	-	-	-	-	-	-
		Coll			-	-	-	-	-	-	-	-	-	-	-	-	-	-	-	17	15	15	-	-	-	-	-	-	-	-	-	-	-	-	-
		Comp			-	-	-	-	-	-	-	-	-	-	-	-	-	-	-	√9	√9	√9	-	-	-	-	-	-	-	-	-	-	-	-	-
		DCPD			-	-	-	-	-	-	-	-	-	-	-	-	-	-	-	14	14	14	-	-	-	-	-	-	-	-	-	-	-	-	-
FOCUS ZX5 5DR	9025 00	AB			-	-	-	-	-	-	-	-	-	-	-	-	-	-	-	-	-	-	9	9	8	-	-	-	-	-	-	-	-	-	-
		Coll			-	-	-	-	-	-	-	-	-	-	-	-	-	-	-	-	-	-	15	13	11	-	-	-	-	-	-	-	-	-	-
		Comp			-	-	-	-	-	-	-	-	-	-	-	-	-	-	-	-	-	-	√8	√7	√6	-	-	-	-	-	-	-	-	-	-
		DCPD			-	-	-	-	-	-	-	-	-	-	-	-	-	-	-	-	-	-	12	12	11	-	-	-	-	-	-	-	-	-	-
FOCUS ZX5 SES 5DR	9025 01	AB			-	-	-	-	-	-	-	-	-	-	-	-	-	-	-	9	8	8	-	-	-	-	-	-	-	-	-	-	-	-	-
		Coll			-	-	-	-	-	-	-	-	-	-	-	-	-	-	-	17	16	15	-	-	-	-	-	-	-	-	-	-	-	-	-
		Comp			-	-	-	-	-	-	-	-	-	-	-	-	-	-	-	√9	√9	√8	-	-	-	-	-	-	-	-	-	-	-	-	-
		DCPD			-	-	-	-	-	-	-	-	-	-	-	-	-	-	-	15	15	15	-	-	-	-	-	-	-	-	-	-	-	-	-
FOCUS ZXW SE WAGON	9030 00	AB			-	-	-	-	-	-	-	-	-	-	-	-	-	-	-	8	8	8	-	-	-	-	-	-	-	-	-	-	-	-	-
		Coll			-	-	-	-	-	-	-	-	-	-	-	-	-	-	-	14	13	11	-	-	-	-	-	-	-	-	-	-	-	-	-
		Comp			-	-	-	-	-	-	-	-	-	-	-	-	-	-	-	√8	√8	√7	-	-	-	-	-	-	-	-	-	-	-	-	-
		DCPD			-	-	-	-	-	-	-	-	-	-	-	-	-	-	-	14	13	11	-	-	-	-	-	-	-	-	-	-	-	-	-
FOCUS ZXW SES WAGON	9030 01	AB			-	-	-	-	-	-	-	-	-	-	-	-	-	-	-	8	8	8	-	-	-	-	-	-	-	-	-	-	-	-	-
		Coll			-	-	-	-	-	-	-	-	-	-	-	-	-	-	-	14	13	11	-	-	-	-	-	-	-	-	-	-	-	-	-
		Comp			-	-	-	-	-	-	-	-	-	-	-	-	-	-	-	√8	√8	√7	-	-	-	-	-	-	-	-	-	-	-	-	-
		DCPD			-	-	-	-	-	-	-	-	-	-	-	-	-	-	-	14	13	11	-	-	-	-	-	-	-	-	-	-	-	-	-
FUSION HYBRID 4DR	3451 00	AB			-	-	-	-	-	-	-	-	-	-	10	10	10	-	-	-	-	-	-	-	-	-	-	-	-	-	-	-	-	-	-
		Coll			-	-	-	-	-	-	-	-	-	-	31	30	29	-	-	-	-	-	-	-	-	-	-	-	-	-	-	-	-	-	-
		Comp			-	-	-	-	-	-	-	-	-	-	17	16	15	-	-	-	-	-	-	-	-	-	-	-	-	-	-	-	-	-	-
		DCPD			-	-	-	-	-	-	-	-	-	-	33	31	31	-	-	-	-	-	-	-	-	-	-	-	-	-	-	-	-	-	-
FUSION PLATINUM 4DR AWD	3453 02	AB			-	-	-	-	10	10	-	-	-	-	-	-	-	-	-	-	-	-	-	-	-	-	-	-	-	-	-	-	-	-	-
		Coll			-	-	-	-	43	42	-	-	-	-	-	-	-	-	-	-	-	-	-	-	-	-	-	-	-	-	-	-	-	-	-
		Comp			-	-	-	-	38	38	-	-	-	-	-	-	-	-	-	-	-	-	-	-	-	-	-	-	-	-	-	-	-	-	-
		DCPD			-	-	-	-	45	45	-	-	-	-	-	-	-	-	-	-	-	-	-	-	-	-	-	-	-	-	-	-	-	-	-
FUSION PLATINUM ENERGI 4DR	3799 02	AB			-	-	-	-	9	10	-	-	-	-	-	-	-	-	-	-	-	-	-	-	-	-	-	-	-	-	-	-	-	-	-
		Coll			-	-	-	-	42	41	-	-	-	-	-	-	-	-	-	-	-	-	-	-	-	-	-	-	-	-	-	-	-	-	-
		Comp			-	-	-	-	33	33	-	-	-	-	-	-	-	-	-	-	-	-	-	-	-	-	-	-	-	-	-	-	-	-	-
		DCPD			-	-	-	-	52	50	-	-	-	-	-	-	-	-	-	-	-	-	-	-	-	-	-	-	-	-	-	-	-	-	-
FUSION PLATINUM HYBRID 4DR	3451 04	AB			-	-	-	-	9	9	-	-	-	-	-	-	-	-	-	-	-	-	-	-	-	-	-	-	-	-	-	-	-	-	-
		Coll			-	-	-	-	41	41	-	-	-	-	-	-	-	-	-	-	-	-	-	-	-	-	-	-	-	-	-	-	-	-	-
		Comp			-	-	-	-	31	30	-	-	-	-	-	-	-	-	-	-	-	-	-	-	-	-	-	-	-	-	-	-	-	-	-
		DCPD			-	-	-	-	50	47	-	-	-	-	-	-	-	-	-	-	-	-	-	-	-	-	-	-	-	-	-	-	-	-	-

√ - Approved Theft Deterrent System

MANUFACTURER/MODEL	CODE		24	23	22	21	20	19	18	17	16	15	14	13	12	11	10	09	08	07	06	05	04	03	02	01	00	99	98	97	96	95	94	93	92
FORD																																			
FUSION S 4DR	3440 02	AB			-	-	-	-	10	10	10	10	10	10	11	10	11	11	11	10	10	-	-	-	-	-	-	-	-	-	-	-	-	-	-
		Coll			-	-	-	-	44	44	41	39	37	34	32	28	25	24	23	19	17	-	-	-	-	-	-	-	-	-	-	-	-	-	-
		Comp			-	-	-	-	35	35	34	32	31	29	23	21	18	16	15	√14	√13	-	-	-	-	-	-	-	-	-	-	-	-	-	-
		DCPD			-	-	-	-	46	46	44	43	42	37	35	32	28	24	25	20	19	-	-	-	-	-	-	-	-	-	-	-	-	-	-
FUSION S HYBRID 4DR	3451 03	AB			-	-	-	-	9	9	9	10	9	-	-	-	-	-	-	-	-	-	-	-	-	-	-	-	-	-	-	-	-	-	-
		Coll			-	-	-	-	41	41	41	41	40	-	-	-	-	-	-	-	-	-	-	-	-	-	-	-	-	-	-	-	-	-	-
		Comp			-	-	-	-	31	30	31	31	30	-	-	-	-	-	-	-	-	-	-	-	-	-	-	-	-	-	-	-	-	-	-
		DCPD			-	-	-	-	50	47	47	48	47	-	-	-	-	-	-	-	-	-	-	-	-	-	-	-	-	-	-	-	-	-	-
FUSION SE 4DR	3440 00	AB			-	-	10	10	10	10	10	10	10	10	11	10	11	11	11	10	10	-	-	-	-	-	-	-	-	-	-	-	-	-	-
		Coll			-	-	44	44	44	44	41	39	37	34	32	28	25	24	23	19	17	-	-	-	-	-	-	-	-	-	-	-	-	-	-
		Comp			-	-	37	37	35	35	34	32	31	29	23	21	18	16	15	√14	√13	-	-	-	-	-	-	-	-	-	-	-	-	-	-
		DCPD			-	-	49	46	46	46	44	43	42	37	35	32	28	24	25	20	19	-	-	-	-	-	-	-	-	-	-	-	-	-	-
FUSION SE 4DR AWD	3453 00	AB			-	-	-	-	10	10	10	10	10	10	-	-	-	-	-	-	-	-	-	-	-	-	-	-	-	-	-	-	-	-	-
		Coll			-	-	-	-	43	42	39	39	37	37	-	-	-	-	-	-	-	-	-	-	-	-	-	-	-	-	-	-	-	-	-
		Comp			-	-	-	-	38	38	36	35	34	33	-	-	-	-	-	-	-	-	-	-	-	-	-	-	-	-	-	-	-	-	-
		DCPD			-	-	-	-	45	45	46	44	42	40	-	-	-	-	-	-	-	-	-	-	-	-	-	-	-	-	-	-	-	-	-
FUSION SE ENERGI 4DR	3799 00	AB			-	-	-	-	9	10	9	9	10	10	-	-	-	-	-	-	-	-	-	-	-	-	-	-	-	-	-	-	-	-	-
		Coll			-	-	-	-	42	41	41	40	39	39	-	-	-	-	-	-	-	-	-	-	-	-	-	-	-	-	-	-	-	-	-
		Comp			-	-	-	-	33	33	32	32	32	31	-	-	-	-	-	-	-	-	-	-	-	-	-	-	-	-	-	-	-	-	-
		DCPD			-	-	-	-	52	50	46	45	46	46	-	-	-	-	-	-	-	-	-	-	-	-	-	-	-	-	-	-	-	-	-
FUSION SE HYBRID 4DR	3451 01	AB			-	-	9	9	9	9	9	10	9	10	-	-	-	-	-	-	-	-	-	-	-	-	-	-	-	-	-	-	-	-	-
		Coll			-	-	41	41	41	41	41	41	40	38	-	-	-	-	-	-	-	-	-	-	-	-	-	-	-	-	-	-	-	-	-
		Comp			-	-	30	31	31	30	31	31	30	29	-	-	-	-	-	-	-	-	-	-	-	-	-	-	-	-	-	-	-	-	-
		DCPD			-	-	49	49	50	47	47	48	47	44	-	-	-	-	-	-	-	-	-	-	-	-	-	-	-	-	-	-	-	-	-
FUSION SE V6 4DR	3441 00	AB			-	-	-	-	-	-	-	-	-	-	10	10	10	10	10	10	10	-	-	-	-	-	-	-	-	-	-	-	-	-	-
		Coll			-	-	-	-	-	-	-	-	-	-	31	26	26	22	22	20	18	-	-	-	-	-	-	-	-	-	-	-	-	-	-
		Comp			-	-	-	-	-	-	-	-	-	-	24	19	19	17	17	√16	√15	-	-	-	-	-	-	-	-	-	-	-	-	-	-
		DCPD			-	-	-	-	-	-	-	-	-	-	32	29	27	27	24	21	18	-	-	-	-	-	-	-	-	-	-	-	-	-	-
FUSION SE V6 4DR AWD	3444 00	AB			-	-	-	-	-	-	-	-	-	-	-	-	-	10	10	10	-	-	-	-	-	-	-	-	-	-	-	-	-	-	-
		Coll			-	-	-	-	-	-	-	-	-	-	-	-	-	29	28	28	-	-	-	-	-	-	-	-	-	-	-	-	-	-	-
		Comp			-	-	-	-	-	-	-	-	-	-	-	-	-	23	22	√20	-	-	-	-	-	-	-	-	-	-	-	-	-	-	-
		DCPD			-	-	-	-	-	-	-	-	-	-	-	-	-	28	26	25	-	-	-	-	-	-	-	-	-	-	-	-	-	-	-
FUSION SEL 4DR	3440 01	AB			-	-	-	-	-	-	-	-	-	-	11	10	11	11	11	10	10	-	-	-	-	-	-	-	-	-	-	-	-	-	-
		Coll			-	-	-	-	-	-	-	-	-	-	32	28	25	24	23	19	17	-	-	-	-	-	-	-	-	-	-	-	-	-	-
		Comp			-	-	-	-	-	-	-	-	-	-	23	21	18	16	15	√14	√13	-	-	-	-	-	-	-	-	-	-	-	-	-	-
		DCPD			-	-	-	-	-	-	-	-	-	-	35	32	28	24	25	20	19	-	-	-	-	-	-	-	-	-	-	-	-	-	-
FUSION SEL ENERGI 4DR	3799 03	AB			-	-	10	9	-	-	-	-	-	-	-	-	-	-	-	-	-	-	-	-	-	-	-	-	-	-	-	-	-	-	-
		Coll			-	-	43	43	-	-	-	-	-	-	-	-	-	-	-	-	-	-	-	-	-	-	-	-	-	-	-	-	-	-	-
		Comp			-	-	34	32	-	-	-	-	-	-	-	-	-	-	-	-	-	-	-	-	-	-	-	-	-	-	-	-	-	-	-
		DCPD			-	-	52	52	-	-	-	-	-	-	-	-	-	-	-	-	-	-	-	-	-	-	-	-	-	-	-	-	-	-	-
FUSION SEL HYBRID 4DR	3451 05	AB			-	-	9	9	-	-	-	-	-	-	-	-	-	-	-	-	-	-	-	-	-	-	-	-	-	-	-	-	-	-	-
		Coll			-	-	41	41	-	-	-	-	-	-	-	-	-	-	-	-	-	-	-	-	-	-	-	-	-	-	-	-	-	-	-
		Comp			-	-	30	31	-	-	-	-	-	-	-	-	-	-	-	-	-	-	-	-	-	-	-	-	-	-	-	-	-	-	-
		DCPD			-	-	49	49	-	-	-	-	-	-	-	-	-	-	-	-	-	-	-	-	-	-	-	-	-	-	-	-	-	-	-

√ - Approved Theft Deterrent System

MANUFACTURER/MODEL	CODE		24	23	22	21	20	19	18	17	16	15	14	13	12	11	10	09	08	07	06	05	04	03	02	01	00	99	98	97	96	95	94	93	92
FORD																																			
FUSION SEL V6 4DR	3441 01	AB			-	-	-	-	-	-	-	-	-	-	10	10	10	10	10	10	10	-	-	-	-	-	-	-	-	-	-	-	-	-	-
		Coll			-	-	-	-	-	-	-	-	-	-	31	26	26	22	22	20	18	-	-	-	-	-	-	-	-	-	-	-	-	-	-
		Comp			-	-	-	-	-	-	-	-	-	-	24	19	19	17	17	√16	√15	-	-	-	-	-	-	-	-	-	-	-	-	-	-
		DCPD			-	-	-	-	-	-	-	-	-	-	32	29	27	27	24	21	18	-	-	-	-	-	-	-	-	-	-	-	-	-	-
FUSION SEL V6 4DR AWD	3444 01	AB			-	-	-	-	-	-	-	-	-	-	10	10	10	10	10	10	-	-	-	-	-	-	-	-	-	-	-	-	-	-	-
		Coll			-	-	-	-	-	-	-	-	-	-	34	31	31	29	28	28	-	-	-	-	-	-	-	-	-	-	-	-	-	-	-
		Comp			-	-	-	-	-	-	-	-	-	-	29	27	27	23	22	√20	-	-	-	-	-	-	-	-	-	-	-	-	-	-	-
		DCPD			-	-	-	-	-	-	-	-	-	-	32	30	29	28	26	25	-	-	-	-	-	-	-	-	-	-	-	-	-	-	-
FUSION SPORT V6 4DR	3449 00	AB			-	-	-	-	-	-	-	-	-	-	10	10	10	-	-	-	-	-	-	-	-	-	-	-	-	-	-	-	-	-	-
		Coll			-	-	-	-	-	-	-	-	-	-	30	30	30	-	-	-	-	-	-	-	-	-	-	-	-	-	-	-	-	-	-
		Comp			-	-	-	-	-	-	-	-	-	-	22	22	21	-	-	-	-	-	-	-	-	-	-	-	-	-	-	-	-	-	-
		DCPD			-	-	-	-	-	-	-	-	-	-	31	31	31	-	-	-	-	-	-	-	-	-	-	-	-	-	-	-	-	-	-
FUSION SPORT V6 4DR AWD	3450 00	AB			-	-	-	-	10	10	-	-	-	-	10	10	10	-	-	-	-	-	-	-	-	-	-	-	-	-	-	-	-	-	-
		Coll			-	-	-	-	38	37	-	-	-	-	36	33	31	-	-	-	-	-	-	-	-	-	-	-	-	-	-	-	-	-	-
		Comp			-	-	-	-	38	38	-	-	-	-	31	30	30	-	-	-	-	-	-	-	-	-	-	-	-	-	-	-	-	-	-
		DCPD			-	-	-	-	44	43	-	-	-	-	32	31	30	-	-	-	-	-	-	-	-	-	-	-	-	-	-	-	-	-	-
FUSION TITANIUM 4DR	3440 03	AB			-	-	-	-	-	-	10	10	10	10	-	-	-	-	-	-	-	-	-	-	-	-	-	-	-	-	-	-	-	-	-
		Coll			-	-	-	-	-	-	41	39	37	34	-	-	-	-	-	-	-	-	-	-	-	-	-	-	-	-	-	-	-	-	-
		Comp			-	-	-	-	-	-	34	32	31	29	-	-	-	-	-	-	-	-	-	-	-	-	-	-	-	-	-	-	-	-	-
		DCPD			-	-	-	-	-	-	44	43	42	37	-	-	-	-	-	-	-	-	-	-	-	-	-	-	-	-	-	-	-	-	-
FUSION TITANIUM 4DR AWD	3453 01	AB			-	-	-	-	10	10	10	10	10	10	-	-	-	-	-	-	-	-	-	-	-	-	-	-	-	-	-	-	-	-	-
		Coll			-	-	-	-	43	42	39	39	37	37	-	-	-	-	-	-	-	-	-	-	-	-	-	-	-	-	-	-	-	-	-
		Comp			-	-	-	-	38	38	36	35	34	33	-	-	-	-	-	-	-	-	-	-	-	-	-	-	-	-	-	-	-	-	-
		DCPD			-	-	-	-	45	45	46	44	42	40	-	-	-	-	-	-	-	-	-	-	-	-	-	-	-	-	-	-	-	-	-
FUSION TITANIUM ENERGI 4DR	3799 01	AB			-	-	10	9	9	10	9	9	10	10	-	-	-	-	-	-	-	-	-	-	-	-	-	-	-	-	-	-	-	-	-
		Coll			-	-	43	43	42	41	41	40	39	39	-	-	-	-	-	-	-	-	-	-	-	-	-	-	-	-	-	-	-	-	-
		Comp			-	-	34	32	33	33	32	32	32	31	-	-	-	-	-	-	-	-	-	-	-	-	-	-	-	-	-	-	-	-	-
		DCPD			-	-	52	52	52	50	46	45	46	46	-	-	-	-	-	-	-	-	-	-	-	-	-	-	-	-	-	-	-	-	-
FUSION TITANIUM HYBRID 4DR	3451 02	AB			-	-	9	9	9	9	9	10	9	10	-	-	-	-	-	-	-	-	-	-	-	-	-	-	-	-	-	-	-	-	-
		Coll			-	-	41	41	41	41	41	41	40	38	-	-	-	-	-	-	-	-	-	-	-	-	-	-	-	-	-	-	-	-	-
		Comp			-	-	30	31	31	30	31	31	30	29	-	-	-	-	-	-	-	-	-	-	-	-	-	-	-	-	-	-	-	-	-
		DCPD			-	-	49	49	50	47	47	48	47	44	-	-	-	-	-	-	-	-	-	-	-	-	-	-	-	-	-	-	-	-	-
GT 2DR	3415 00	AB			-	-	7	7	7	7	-	-	-	-	-	-	-	-	-	-	7	8	-	-	-	-	-	-	-	-	-	-	-	-	-
		Coll			-	-	57	57	57	57	-	-	-	-	-	-	-	-	-	-	80	80	-	-	-	-	-	-	-	-	-	-	-	-	-
		Comp			-	-	67	65	63	63	-	-	-	-	-	-	-	-	-	-	√62	√66	-	-	-	-	-	-	-	-	-	-	-	-	-
		DCPD			-	-	55	55	55	55	-	-	-	-	-	-	-	-	-	-	67	57	-	-	-	-	-	-	-	-	-	-	-	-	-
MUSTANG 2DR	3367 00	AB			-	10	10	10	10	10	10	10	10	10	10	10	10	10	10	10	10	10	7	7	7	7	7	7	7	7	7	7	7	-	-
		Coll			-	46	46	44	44	44	44	44	34	33	31	31	31	31	29	29	25	23	18	18	16	16	16	16	16	16	16	16	16	-	-
		Comp			-	32	32	32	32	31	30	31	30	29	27	26	26	25	22	√22	√21	√19	√16	√15	√14	√14	√14	√14	√14	√14	14	14	14	-	-
		DCPD			-	43	43	43	43	42	41	41	33	33	31	30	29	29	27	27	24	21	19	16	14	14	14	14	14	14	14	14	14	-	-
MUSTANG BOSS 302 2DR	3316 00	AB			-	-	-	-	-	-	-	-	-	7	7	-	-	-	-	-	-	-	-	-	-	-	-	-	-	-	-	-	-	-	-
		Coll			-	-	-	-	-	-	-	-	-	39	39	-	-	-	-	-	-	-	-	-	-	-	-	-	-	-	-	-	-	-	-
		Comp			-	-	-	-	-	-	-	-	-	32	31	-	-	-	-	-	-	-	-	-	-	-	-	-	-	-	-	-	-	-	-
		DCPD			-	-	-	-	-	-	-	-	-	28	29	-	-	-	-	-	-	-	-	-	-	-	-	-	-	-	-	-	-	-	-

√ - Approved Theft Deterrent System

MANUFACTURER/MODEL	CODE		24	23	22	21	20	19	18	17	16	15	14	13	12	11	10	09	08	07	06	05	04	03	02	01	00	99	98	97	96	95	94	93	92
FORD																																			
MUSTANG BULLITT 2DR	3272 02	AB			-	-	8	7	-	-	-	-	-	-	-	-	-	-	-	-	-	-	-	-	-	8	-	-	-	-	-	-	-	-	-
		Coll			-	-	53	51	-	-	-	-	-	-	-	-	-	-	-	-	-	-	-	-	-	14	-	-	-	-	-	-	-	-	-
		Comp			-	-	41	38	-	-	-	-	-	-	-	-	-	-	-	-	-	-	-	-	-	√19	-	-	-	-	-	-	-	-	-
		DCPD			-	-	40	39	-	-	-	-	-	-	-	-	-	-	-	-	-	-	-	-	-	13	-	-	-	-	-	-	-	-	-
MUSTANG COBRA 2DR	3438 00	AB			-	-	-	-	-	-	-	-	-	-	-	-	-	-	-	-	-	-	8	8	-	8	8	8	8	8	8	8	8	-	-
		Coll			-	-	-	-	-	-	-	-	-	-	-	-	-	-	-	-	-	-	25	25	-	23	23	23	23	23	23	23	23	-	-
		Comp			-	-	-	-	-	-	-	-	-	-	-	-	-	-	-	-	-	-	√29	√28	-	√25	√25	√25	√25	√25	√25	25	25	-	-
		DCPD			-	-	-	-	-	-	-	-	-	-	-	-	-	-	-	-	-	-	17	17	-	15	15	15	15	15	15	15	15	-	-
MUSTANG COBRA CONVERTIBLE	3439 00	AB			-	-	-	-	-	-	-	-	-	-	-	-	-	-	-	-	-	-	8	7	-	7	7	7	7	7	7	7	7	-	-
		Coll			-	-	-	-	-	-	-	-	-	-	-	-	-	-	-	-	-	-	21	17	-	14	14	14	14	14	14	14	14	-	-
		Comp			-	-	-	-	-	-	-	-	-	-	-	-	-	-	-	-	-	-	√31	√31	-	√30	√30	√30	√30	√30	√30	30	30	-	-
		DCPD			-	-	-	-	-	-	-	-	-	-	-	-	-	-	-	-	-	-	16	14	-	12	12	12	12	12	12	12	12	-	-
MUSTANG COBRA GT 3DR	3312 00	AB			-	-	-	-	-	-	-	-	-	-	-	-	-	-	-	-	-	-	-	-	-	-	-	-	-	-	-	-	-	8	-
		Coll			-	-	-	-	-	-	-	-	-	-	-	-	-	-	-	-	-	-	-	-	-	-	-	-	-	-	-	-	-	7	-
		Comp			-	-	-	-	-	-	-	-	-	-	-	-	-	-	-	-	-	-	-	-	-	-	-	-	-	-	-	-	-	17	-
		DCPD			-	-	-	-	-	-	-	-	-	-	-	-	-	-	-	-	-	-	-	-	-	-	-	-	-	-	-	-	-	5	-
MUSTANG COBRA GT CONVERTIBLE	3377 00	AB			-	-	-	-	-	-	-	-	-	-	-	-	-	-	-	-	-	-	-	-	-	-	-	-	-	-	-	-	-	7	-
		Coll			-	-	-	-	-	-	-	-	-	-	-	-	-	-	-	-	-	-	-	-	-	-	-	-	-	-	-	-	-	7	-
		Comp			-	-	-	-	-	-	-	-	-	-	-	-	-	-	-	-	-	-	-	-	-	-	-	-	-	-	-	-	-	21	-
		DCPD			-	-	-	-	-	-	-	-	-	-	-	-	-	-	-	-	-	-	-	-	-	-	-	-	-	-	-	-	-	6	-
MUSTANG CONVERTIBLE	3419 00	AB			-	9	9	8	8	8	8	7	7	7	7	7	7	7	8	8	7	8	7	7	7	7	7	7	7	7	7	7	7	-	-
		Coll			-	33	33	32	32	31	31	30	26	24	23	20	21	21	18	18	17	16	14	12	10	10	10	10	10	10	10	10	10	-	-
		Comp			-	29	29	29	30	29	30	29	27	28	25	24	22	22	20	√18	√18	√19	√18	√19	√20	√20	√20	√20	√20	√20	20	20	20	-	-
		DCPD			-	31	31	31	32	31	31	30	25	25	25	23	23	20	20	20	17	17	15	13	11	11	11	11	11	11	11	11	11	-	-
MUSTANG GT 2DR	3272 00	AB			-	8	8	7	7	7	7	7	8	8	8	8	8	9	8	9	8	9	8	8	8	8	8	8	8	8	8	8	8	-	-
		Coll			-	53	53	51	50	50	48	50	37	33	30	31	29	29	28	26	25	22	15	14	14	14	14	14	14	14	14	14	14	-	-
		Comp			-	41	41	38	38	38	37	36	30	29	29	27	25	25	23	√21	√21	√19	√22	√20	√19	√19	√19	√19	√19	√19	√19	19	19	-	-
		DCPD			-	40	40	39	38	38	37	36	28	24	22	22	21	19	18	17	16	16	16	13	13	13	13	13	13	13	13	13	13	-	-
MUSTANG GT 3DR	3314 00	AB			-	-	-	-	-	-	-	-	-	-	-	-	-	-	-	-	-	-	-	-	-	-	-	-	-	-	-	-	-	8	-
		Coll			-	-	-	-	-	-	-	-	-	-	-	-	-	-	-	-	-	-	-	-	-	-	-	-	-	-	-	-	-	8	-
		Comp			-	-	-	-	-	-	-	-	-	-	-	-	-	-	-	-	-	-	-	-	-	-	-	-	-	-	-	-	-	15	-
		DCPD			-	-	-	-	-	-	-	-	-	-	-	-	-	-	-	-	-	-	-	-	-	-	-	-	-	-	-	-	-	7	-
MUSTANG GT CONVERTIBLE	3417 00	AB			-	8	8	7	7	7	7	7	7	7	7	7	7	7	7	7	7	7	7	7	7	7	7	7	7	7	7	7	7	7	-
		Coll			-	37	37	38	38	38	37	36	25	21	22	20	19	19	18	16	16	15	11	9	8	8	8	8	8	8	8	8	8	8	-
		Comp			-	37	37	37	37	36	35	34	30	29	27	27	27	25	23	√23	√21	√19	√19	√19	√17	√17	√17	√17	√17	√17	√17	17	17	17	-
		DCPD			-	31	31	31	32	31	30	30	25	22	21	21	18	18	17	17	16	15	13	11	9	9	9	9	9	9	9	9	9	9	-
MUSTANG GTS 2DR	3272 01	AB			-	-	-	-	-	-	-	-	-	-	-	-	-	-	-	-	-	-	-	-	-	-	-	-	-	-	-	8	-	-	-
		Coll			-	-	-	-	-	-	-	-	-	-	-	-	-	-	-	-	-	-	-	-	-	-	-	-	-	-	-	14	-	-	-
		Comp			-	-	-	-	-	-	-	-	-	-	-	-	-	-	-	-	-	-	-	-	-	-	-	-	-	-	-	19	-	-	-
		DCPD			-	-	-	-	-	-	-	-	-	-	-	-	-	-	-	-	-	-	-	-	-	-	-	-	-	-	-	13	-	-	-
MUSTANG LX 2DR	3367 01	AB			-	-	-	-	-	-	-	-	-	-	-	-	-	-	-	-	-	-	-	-	-	-	-	-	-	-	-	-	-	7	-
		Coll			-	-	-	-	-	-	-	-	-	-	-	-	-	-	-	-	-	-	-	-	-	-	-	-	-	-	-	-	-	16	-
		Comp			-	-	-	-	-	-	-	-	-	-	-	-	-	-	-	-	-	-	-	-	-	-	-	-	-	-	-	-	-	14	-
		DCPD			-	-	-	-	-	-	-	-	-	-	-	-	-	-	-	-	-	-	-	-	-	-	-	-	-	-	-	-	-	14	-

√ - Approved Theft Deterrent System

MANUFACTURER/MODEL	CODE		24	23	22	21	20	19	18	17	16	15	14	13	12	11	10	09	08	07	06	05	04	03	02	01	00	99	98	97	96	95	94	93	92
FORD																																			
MUSTANG LX 3DR	3368 01	AB			-	-	-	-	-	-	-	-	-	-	-	-	-	-	-	-	-	-	-	-	-	-	-	-	-	-	-	-	-	7	-
		Coll			-	-	-	-	-	-	-	-	-	-	-	-	-	-	-	-	-	-	-	-	-	-	-	-	-	-	-	-	-	4	-
		Comp			-	-	-	-	-	-	-	-	-	-	-	-	-	-	-	-	-	-	-	-	-	-	-	-	-	-	-	-	-	6	-
		DCPD			-	-	-	-	-	-	-	-	-	-	-	-	-	-	-	-	-	-	-	-	-	-	-	-	-	-	-	-	-	4	-
MUSTANG LX 5.0 2DR	3434 00	AB			-	-	-	-	-	-	-	-	-	-	-	-	-	-	-	-	-	-	-	-	-	-	-	-	-	-	-	-	-	7	-
		Coll			-	-	-	-	-	-	-	-	-	-	-	-	-	-	-	-	-	-	-	-	-	-	-	-	-	-	-	-	-	4	-
		Comp			-	-	-	-	-	-	-	-	-	-	-	-	-	-	-	-	-	-	-	-	-	-	-	-	-	-	-	-	-	12	-
		DCPD			-	-	-	-	-	-	-	-	-	-	-	-	-	-	-	-	-	-	-	-	-	-	-	-	-	-	-	-	-	4	-
MUSTANG LX 5.0 3DR	3435 00	AB			-	-	-	-	-	-	-	-	-	-	-	-	-	-	-	-	-	-	-	-	-	-	-	-	-	-	-	-	-	8	-
		Coll			-	-	-	-	-	-	-	-	-	-	-	-	-	-	-	-	-	-	-	-	-	-	-	-	-	-	-	-	-	5	-
		Comp			-	-	-	-	-	-	-	-	-	-	-	-	-	-	-	-	-	-	-	-	-	-	-	-	-	-	-	-	-	13	-
		DCPD			-	-	-	-	-	-	-	-	-	-	-	-	-	-	-	-	-	-	-	-	-	-	-	-	-	-	-	-	-	4	-
MUSTANG LX 5.0 CONVERTIBLE	3436 00	AB			-	-	-	-	-	-	-	-	-	-	-	-	-	-	-	-	-	-	-	-	-	-	-	-	-	-	-	-	-	7	-
		Coll			-	-	-	-	-	-	-	-	-	-	-	-	-	-	-	-	-	-	-	-	-	-	-	-	-	-	-	-	-	6	-
		Comp			-	-	-	-	-	-	-	-	-	-	-	-	-	-	-	-	-	-	-	-	-	-	-	-	-	-	-	-	-	20	-
		DCPD			-	-	-	-	-	-	-	-	-	-	-	-	-	-	-	-	-	-	-	-	-	-	-	-	-	-	-	-	-	7	-
MUSTANG LX CONVERTIBLE	3419 01	AB			-	-	-	-	-	-	-	-	-	-	-	-	-	-	-	-	-	-	-	-	-	-	-	-	-	-	-	-	-	7	-
		Coll			-	-	-	-	-	-	-	-	-	-	-	-	-	-	-	-	-	-	-	-	-	-	-	-	-	-	-	-	-	10	-
		Comp			-	-	-	-	-	-	-	-	-	-	-	-	-	-	-	-	-	-	-	-	-	-	-	-	-	-	-	-	-	20	-
		DCPD			-	-	-	-	-	-	-	-	-	-	-	-	-	-	-	-	-	-	-	-	-	-	-	-	-	-	-	-	-	11	-
MUSTANG MACH I 2DR	3315 00	AB			-	9	-	-	-	-	-	-	-	-	-	-	-	-	-	-	-	-	7	7	-	-	-	-	-	-	-	-	-	-	-
		Coll			-	52	-	-	-	-	-	-	-	-	-	-	-	-	-	-	-	-	16	16	-	-	-	-	-	-	-	-	-	-	-
		Comp			-	41	-	-	-	-	-	-	-	-	-	-	-	-	-	-	-	-	√17	√17	-	-	-	-	-	-	-	-	-	-	-
		DCPD			-	39	-	-	-	-	-	-	-	-	-	-	-	-	-	-	-	-	15	15	-	-	-	-	-	-	-	-	-	-	-
PROBE 2DR	3271 00	AB			-	-	-	-	-	-	-	-	-	-	-	-	-	-	-	-	-	-	-	-	-	-	-	-	-	8	8	8	8	8	-
		Coll			-	-	-	-	-	-	-	-	-	-	-	-	-	-	-	-	-	-	-	-	-	-	-	-	-	7	7	7	7	7	-
		Comp			-	-	-	-	-	-	-	-	-	-	-	-	-	-	-	-	-	-	-	-	-	-	-	-	-	14	14	14	14	14	-
		DCPD			-	-	-	-	-	-	-	-	-	-	-	-	-	-	-	-	-	-	-	-	-	-	-	-	-	9	9	9	9	9	-
PROBE GT 2DR	3270 00	AB			-	-	-	-	-	-	-	-	-	-	-	-	-	-	-	-	-	-	-	-	-	-	-	-	-	8	8	8	8	8	-
		Coll			-	-	-	-	-	-	-	-	-	-	-	-	-	-	-	-	-	-	-	-	-	-	-	-	-	11	11	11	11	11	-
		Comp			-	-	-	-	-	-	-	-	-	-	-	-	-	-	-	-	-	-	-	-	-	-	-	-	-	14	14	14	14	14	-
		DCPD			-	-	-	-	-	-	-	-	-	-	-	-	-	-	-	-	-	-	-	-	-	-	-	-	-	9	9	9	9	9	-
PROBE SE 2DR	3271 01	AB			-	-	-	-	-	-	-	-	-	-	-	-	-	-	-	-	-	-	-	-	-	-	-	-	-	8	8	8	8	8	-
		Coll			-	-	-	-	-	-	-	-	-	-	-	-	-	-	-	-	-	-	-	-	-	-	-	-	-	7	7	7	7	7	-
		Comp			-	-	-	-	-	-	-	-	-	-	-	-	-	-	-	-	-	-	-	-	-	-	-	-	-	14	14	14	14	14	-
		DCPD			-	-	-	-	-	-	-	-	-	-	-	-	-	-	-	-	-	-	-	-	-	-	-	-	-	9	9	9	9	9	-
SHELBY GT350 2DR	3455 00	AB			-	-	8	7	7	7	7	-	-	-	-	-	-	-	-	-	-	-	-	-	-	-	-	-	-	-	-	-	-	-	-
		Coll			-	-	42	42	40	39	40	-	-	-	-	-	-	-	-	-	-	-	-	-	-	-	-	-	-	-	-	-	-	-	-
		Comp			-	-	40	38	35	35	35	-	-	-	-	-	-	-	-	-	-	-	-	-	-	-	-	-	-	-	-	-	-	-	-
		DCPD			-	-	33	33	32	31	30	-	-	-	-	-	-	-	-	-	-	-	-	-	-	-	-	-	-	-	-	-	-	-	-
SHELBY GT500 2DR	3442 00	AB			-	-	7	-	-	-	-	-	7	7	7	7	7	7	7	7	-	-	-	-	-	-	-	-	-	-	-	-	-	-	-
		Coll			-	-	40	-	-	-	-	-	42	39	40	38	37	36	32	33	-	-	-	-	-	-	-	-	-	-	-	-	-	-	-
		Comp			-	-	38	-	-	-	-	-	32	31	30	30	30	27	27	√29	-	-	-	-	-	-	-	-	-	-	-	-	-	-	-
		DCPD			-	-	32	-	-	-	-	-	30	29	27	27	24	23	21	20	-	-	-	-	-	-	-	-	-	-	-	-	-	-	-

√ - Approved Theft Deterrent System

MANUFACTURER/MODEL	CODE		24	23	22	21	20	19	18	17	16	15	14	13	12	11	10	09	08	07	06	05	04	03	02	01	00	99	98	97	96	95	94	93	92
FORD																																			
SHELBY GT500 CONVERTIBLE	3443 00	AB			-	-	-	-	-	-	-	-	7	6	6	7	6	6	6	7	-	-	-	-	-	-	-	-	-	-	-	-	-	-	-
		Coll			-	-	-	-	-	-	-	-	38	38	36	36	34	35	32	30	-	-	-	-	-	-	-	-	-	-	-	-	-	-	-
		Comp			-	-	-	-	-	-	-	-	31	31	31	30	29	30	28	√27	-	-	-	-	-	-	-	-	-	-	-	-	-	-	-
		DCPD			-	-	-	-	-	-	-	-	24	25	23	25	24	23	21	18	-	-	-	-	-	-	-	-	-	-	-	-	-	-	-
TAURUS 4DR	3420 00	AB			-	-	-	-	-	-	-	-	-	-	-	-	-	-	-	-	-	-	-	-	-	-	-	-	-	8	8	-	-	-	-
		Coll			-	-	-	-	-	-	-	-	-	-	-	-	-	-	-	-	-	-	-	-	-	-	-	-	-	4	4	-	-	-	-
		Comp			-	-	-	-	-	-	-	-	-	-	-	-	-	-	-	-	-	-	-	-	-	-	-	-	-	6	6	-	-	-	-
		DCPD			-	-	-	-	-	-	-	-	-	-	-	-	-	-	-	-	-	-	-	-	-	-	-	-	-	5	5	-	-	-	-
TAURUS G 4DR	3420 03	AB			-	-	-	-	-	-	-	-	-	-	-	-	-	-	-	-	-	-	-	-	-	-	-	-	-	8	8	-	-	-	-
		Coll			-	-	-	-	-	-	-	-	-	-	-	-	-	-	-	-	-	-	-	-	-	-	-	-	-	4	4	-	-	-	-
		Comp			-	-	-	-	-	-	-	-	-	-	-	-	-	-	-	-	-	-	-	-	-	-	-	-	-	6	6	-	-	-	-
		DCPD			-	-	-	-	-	-	-	-	-	-	-	-	-	-	-	-	-	-	-	-	-	-	-	-	-	5	5	-	-	-	-
TAURUS GL 4DR	3420 01	AB			-	-	-	-	-	-	-	-	-	-	-	-	-	-	-	-	-	-	-	-	-	-	-	-	-	8	8	8	8	8	-
		Coll			-	-	-	-	-	-	-	-	-	-	-	-	-	-	-	-	-	-	-	-	-	-	-	-	-	4	4	4	4	4	-
		Comp			-	-	-	-	-	-	-	-	-	-	-	-	-	-	-	-	-	-	-	-	-	-	-	-	-	6	6	6	6	6	-
		DCPD			-	-	-	-	-	-	-	-	-	-	-	-	-	-	-	-	-	-	-	-	-	-	-	-	-	5	5	5	5	5	-
TAURUS GL WAGON	3421 01	AB			-	-	-	-	-	-	-	-	-	-	-	-	-	-	-	-	-	-	-	-	-	-	-	-	-	8	8	8	8	8	-
		Coll			-	-	-	-	-	-	-	-	-	-	-	-	-	-	-	-	-	-	-	-	-	-	-	-	-	5	5	5	5	5	-
		Comp			-	-	-	-	-	-	-	-	-	-	-	-	-	-	-	-	-	-	-	-	-	-	-	-	-	2	2	2	2	2	-
		DCPD			-	-	-	-	-	-	-	-	-	-	-	-	-	-	-	-	-	-	-	-	-	-	-	-	-	6	6	6	6	6	-
TAURUS L 4DR	3420 02	AB			-	-	-	-	-	-	-	-	-	-	-	-	-	-	-	-	-	-	-	-	-	-	-	-	-	8	8	-	-	-	-
		Coll			-	-	-	-	-	-	-	-	-	-	-	-	-	-	-	-	-	-	-	-	-	-	-	-	-	4	4	-	-	-	-
		Comp			-	-	-	-	-	-	-	-	-	-	-	-	-	-	-	-	-	-	-	-	-	-	-	-	-	6	6	-	-	-	-
		DCPD			-	-	-	-	-	-	-	-	-	-	-	-	-	-	-	-	-	-	-	-	-	-	-	-	-	5	5	-	-	-	-
TAURUS LIMITED 4DR	3445 00	AB			-	-	-	-	-	-	-	10	10	10	10	10	10	10	10	-	-	-	-	-	-	-	-	-	-	-	-	-	-	-	-
		Coll			-	-	-	-	-	-	-	34	34	34	31	31	31	30	30	-	-	-	-	-	-	-	-	-	-	-	-	-	-	-	-
		Comp			-	-	-	-	-	-	-	30	25	24	25	25	25	23	22	-	-	-	-	-	-	-	-	-	-	-	-	-	-	-	-
		DCPD			-	-	-	-	-	-	-	41	41	41	34	34	35	33	33	-	-	-	-	-	-	-	-	-	-	-	-	-	-	-	-
TAURUS LIMITED 4DR AWD	3447 00	AB			-	-	-	11	10	10	11	10	10	10	10	10	10	10	10	-	-	-	-	-	-	-	-	-	-	-	-	-	-	-	-
		Coll			-	-	-	41	42	41	40	40	39	39	39	37	36	36	35	-	-	-	-	-	-	-	-	-	-	-	-	-	-	-	-
		Comp			-	-	-	38	38	38	38	37	37	36	37	35	34	33	31	-	-	-	-	-	-	-	-	-	-	-	-	-	-	-	-
		DCPD			-	-	-	43	42	42	40	39	39	39	39	37	38	37	34	-	-	-	-	-	-	-	-	-	-	-	-	-	-	-	-
TAURUS LX 4DR	3427 00	AB			-	-	-	-	-	-	-	-	-	-	-	-	-	-	-	-	-	-	8	8	7	7	7	7	7	7	7	7	7	7	-
		Coll			-	-	-	-	-	-	-	-	-	-	-	-	-	-	-	-	-	-	10	9	9	9	9	9	9	9	9	9	9	9	-
		Comp			-	-	-	-	-	-	-	-	-	-	-	-	-	-	-	-	-	-	√8	√9	√7	√7	√7	7	7	7	7	7	7	7	-
		DCPD			-	-	-	-	-	-	-	-	-	-	-	-	-	-	-	-	-	-	10	11	9	9	9	9	9	9	9	9	9	9	-
TAURUS LX WAGON	3428 00	AB			-	-	-	-	-	-	-	-	-	-	-	-	-	-	-	-	-	-	-	-	-	-	-	-	-	7	7	7	7	7	-
		Coll			-	-	-	-	-	-	-	-	-	-	-	-	-	-	-	-	-	-	-	-	-	-	-	-	-	10	10	10	10	10	-
		Comp			-	-	-	-	-	-	-	-	-	-	-	-	-	-	-	-	-	-	-	-	-	-	-	-	-	7	7	7	7	7	-
		DCPD			-	-	-	-	-	-	-	-	-	-	-	-	-	-	-	-	-	-	-	-	-	-	-	-	-	10	10	10	10	10	-
TAURUS SE 4DR	3427 01	AB			-	-	-	10	10	9	10	9	10	10	10	10	10	10	-	8	8	8	8	8	7	7	7	7	7	-	-	-	7	-	-
		Coll			-	-	-	34	34	34	34	33	33	33	30	30	30	30	-	13	12	10	10	9	9	9	9	9	9	-	-	-	9	-	-
		Comp			-	-	-	30	29	29	29	29	29	29	26	25	25	25	-	√11	√10	√8	√8	√9	√7	√7	√7	7	7	-	-	-	7	-	-
		DCPD			-	-	-	36	36	36	36	36	36	36	33	32	33	33	-	13	12	11	10	11	9	9	9	9	9	-	-	-	9	-	-

√ - Approved Theft Deterrent System

MANUFACTURER/MODEL	CODE		24	23	22	21	20	19	18	17	16	15	14	13	12	11	10	09	08	07	06	05	04	03	02	01	00	99	98	97	96	95	94	93	92
FORD																																			
TAURUS SE COMFORT 4DR	3427 02	AB			-	-	-	-	-	-	-	-	-	-	-	-	-	-	-	-	-	-	-	8	-	7	7	-	7	-	-	-	7	-	-
		Coll			-	-	-	-	-	-	-	-	-	-	-	-	-	-	-	-	-	-	-	9	-	9	9	-	9	-	-	-	9	-	-
		Comp			-	-	-	-	-	-	-	-	-	-	-	-	-	-	-	-	-	-	-	√9	-	√7	√7	-	7	-	-	-	7	-	-
		DCPD			-	-	-	-	-	-	-	-	-	-	-	-	-	-	-	-	-	-	-	11	-	9	9	-	9	-	-	-	9	-	-
TAURUS SE COMFORT WAGON	3428 03	AB			-	-	-	-	-	-	-	-	-	-	-	-	-	-	-	-	-	-	-	-	-	-	-	-	7	-	-	-	-	-	-
		Coll			-	-	-	-	-	-	-	-	-	-	-	-	-	-	-	-	-	-	-	-	-	-	-	-	10	-	-	-	-	-	-
		Comp			-	-	-	-	-	-	-	-	-	-	-	-	-	-	-	-	-	-	-	-	-	-	-	-	7	-	-	-	-	-	-
		DCPD			-	-	-	-	-	-	-	-	-	-	-	-	-	-	-	-	-	-	-	-	-	-	-	-	10	-	-	-	-	-	-
TAURUS SE WAGON	3428 01	AB			-	-	-	-	-	-	-	-	-	-	-	-	-	-	-	-	-	7	7	7	7	7	7	7	7	-	-	-	-	-	-
		Coll			-	-	-	-	-	-	-	-	-	-	-	-	-	-	-	-	-	10	10	10	10	10	10	10	10	-	-	-	-	-	-
		Comp			-	-	-	-	-	-	-	-	-	-	-	-	-	-	-	-	-	√8	√8	√8	√7	√7	√7	7	7	-	-	-	-	-	-
		DCPD			-	-	-	-	-	-	-	-	-	-	-	-	-	-	-	-	-	10	9	9	10	10	10	10	10	-	-	-	-	-	-
TAURUS SEL 4DR	3427 03	AB			-	-	-	10	10	9	10	9	10	10	10	10	10	10	10	8	8	8	8	8	7	7	7	-	-	-	-	-	7	-	-
		Coll			-	-	-	34	34	34	34	33	33	33	30	30	30	30	27	13	12	10	10	9	9	9	9	-	-	-	-	-	9	-	-
		Comp			-	-	-	30	29	29	29	29	29	29	26	25	25	25	22	√11	√10	√8	√8	√9	√7	√7	√7	-	-	-	-	-	7	-	-
		DCPD			-	-	-	36	36	36	36	36	36	36	33	32	33	33	30	13	12	11	10	11	9	9	9	-	-	-	-	-	9	-	-
TAURUS SEL 4DR AWD	3446 00	AB			-	-	-	10	10	10	10	10	10	10	10	10	10	10	10	-	-	-	-	-	-	-	-	-	-	-	-	-	-	-	-
		Coll			-	-	-	42	40	39	39	37	38	38	36	36	35	34	33	-	-	-	-	-	-	-	-	-	-	-	-	-	-	-	-
		Comp			-	-	-	41	36	35	36	36	35	34	32	32	31	30	30	-	-	-	-	-	-	-	-	-	-	-	-	-	-	-	-
		DCPD			-	-	-	44	41	41	41	41	40	38	39	36	35	35	33	-	-	-	-	-	-	-	-	-	-	-	-	-	-	-	-
TAURUS SEL WAGON	3428 02	AB			-	-	-	-	-	-	-	-	-	-	-	-	-	-	-	-	-	7	7	7	7	7	7	-	-	-	-	-	-	-	-
		Coll			-	-	-	-	-	-	-	-	-	-	-	-	-	-	-	-	-	10	10	10	10	10	10	-	-	-	-	-	-	-	-
		Comp			-	-	-	-	-	-	-	-	-	-	-	-	-	-	-	-	-	√8	√8	√8	√7	√7	√7	-	-	-	-	-	-	-	-
		DCPD			-	-	-	-	-	-	-	-	-	-	-	-	-	-	-	-	-	10	9	9	10	10	10	-	-	-	-	-	-	-	-
TAURUS SES 4DR	3427 04	AB			-	-	-	-	-	-	-	-	-	-	-	-	-	-	-	-	-	-	8	8	7	7	-	-	-	-	-	-	7	-	-
		Coll			-	-	-	-	-	-	-	-	-	-	-	-	-	-	-	-	-	-	10	9	9	9	-	-	-	-	-	-	9	-	-
		Comp			-	-	-	-	-	-	-	-	-	-	-	-	-	-	-	-	-	-	√8	√9	√7	√7	-	-	-	-	-	-	7	-	-
		DCPD			-	-	-	-	-	-	-	-	-	-	-	-	-	-	-	-	-	-	10	11	9	9	-	-	-	-	-	-	9	-	-
TAURUS SHO 4DR	3431 00	AB			-	-	-	-	-	-	-	-	-	-	-	-	-	-	-	-	-	-	-	-	-	-	-	9	9	9	9	9	9	9	-
		Coll			-	-	-	-	-	-	-	-	-	-	-	-	-	-	-	-	-	-	-	-	-	-	-	17	17	17	17	17	17	17	-
		Comp			-	-	-	-	-	-	-	-	-	-	-	-	-	-	-	-	-	-	-	-	-	-	-	√16	√16	16	16	16	16	16	-
		DCPD			-	-	-	-	-	-	-	-	-	-	-	-	-	-	-	-	-	-	-	-	-	-	-	14	14	14	14	14	14	14	-
TAURUS SHO 4DR AWD	3454 00	AB			-	-	-	10	10	10	10	10	10	10	10	10	10	-	-	-	-	-	-	-	-	-	-	-	-	-	-	-	-	-	-
		Coll			-	-	-	56	51	51	51	51	51	48	47	45	42	-	-	-	-	-	-	-	-	-	-	-	-	-	-	-	-	-	-
		Comp			-	-	-	38	38	39	38	37	37	37	37	33	32	-	-	-	-	-	-	-	-	-	-	-	-	-	-	-	-	-	-
		DCPD			-	-	-	47	47	47	47	47	47	44	43	42	41	-	-	-	-	-	-	-	-	-	-	-	-	-	-	-	-	-	-
TEMPO GL 2DR	3380 00	AB			-	-	-	-	-	-	-	-	-	-	-	-	-	-	-	-	-	-	-	-	-	-	-	-	-	-	-	-	7	7	-
		Coll			-	-	-	-	-	-	-	-	-	-	-	-	-	-	-	-	-	-	-	-	-	-	-	-	-	-	-	-	2	2	-
		Comp			-	-	-	-	-	-	-	-	-	-	-	-	-	-	-	-	-	-	-	-	-	-	-	-	-	-	-	-	1	1	-
		DCPD			-	-	-	-	-	-	-	-	-	-	-	-	-	-	-	-	-	-	-	-	-	-	-	-	-	-	-	-	2	2	-
TEMPO GL 4DR	3381 00	AB			-	-	-	-	-	-	-	-	-	-	-	-	-	-	-	-	-	-	-	-	-	-	-	-	-	-	-	-	8	8	-
		Coll			-	-	-	-	-	-	-	-	-	-	-	-	-	-	-	-	-	-	-	-	-	-	-	-	-	-	-	-	2	2	-
		Comp			-	-	-	-	-	-	-	-	-	-	-	-	-	-	-	-	-	-	-	-	-	-	-	-	-	-	-	-	1	1	-
		DCPD			-	-	-	-	-	-	-	-	-	-	-	-	-	-	-	-	-	-	-	-	-	-	-	-	-	-	-	-	4	4	-

√ - Approved Theft Deterrent System

MANUFACTURER/MODEL	CODE		24	23	22	21	20	19	18	17	16	15	14	13	12	11	10	09	08	07	06	05	04	03	02	01	00	99	98	97	96	95	94	93	92
FORD																																			
TEMPO GLS 4DR	3381 01	AB			-	-	-	-	-	-	-	-	-	-	-	-	-	-	-	-	-	-	-	-	-	-	-	-	-	-	-	-	8	-	-
		Coll			-	-	-	-	-	-	-	-	-	-	-	-	-	-	-	-	-	-	-	-	-	-	-	-	-	-	-	-	2	-	-
		Comp			-	-	-	-	-	-	-	-	-	-	-	-	-	-	-	-	-	-	-	-	-	-	-	-	-	-	-	-	1	-	-
		DCPD			-	-	-	-	-	-	-	-	-	-	-	-	-	-	-	-	-	-	-	-	-	-	-	-	-	-	-	-	4	-	-
TEMPO LX 4DR	3424 00	AB			-	-	-	-	-	-	-	-	-	-	-	-	-	-	-	-	-	-	-	-	-	-	-	-	-	-	-	-	8	8	-
		Coll			-	-	-	-	-	-	-	-	-	-	-	-	-	-	-	-	-	-	-	-	-	-	-	-	-	-	-	-	7	7	-
		Comp			-	-	-	-	-	-	-	-	-	-	-	-	-	-	-	-	-	-	-	-	-	-	-	-	-	-	-	-	1	1	-
		DCPD			-	-	-	-	-	-	-	-	-	-	-	-	-	-	-	-	-	-	-	-	-	-	-	-	-	-	-	-	7	7	-
THUNDERBIRD 007 CONVERTIBLE	3281 01	AB			-	-	-	-	-	-	-	-	-	-	-	-	-	-	-	-	-	-	-	7	-	-	-	-	-	-	-	-	-	-	-
		Coll			-	-	-	-	-	-	-	-	-	-	-	-	-	-	-	-	-	-	-	11	-	-	-	-	-	-	-	-	-	-	-
		Comp			-	-	-	-	-	-	-	-	-	-	-	-	-	-	-	-	-	-	-	√21	-	-	-	-	-	-	-	-	-	-	-
		DCPD			-	-	-	-	-	-	-	-	-	-	-	-	-	-	-	-	-	-	-	10	-	-	-	-	-	-	-	-	-	-	-
THUNDERBIRD 2DR	3230 00	AB			-	-	-	-	-	-	-	-	-	-	-	-	-	-	-	-	-	-	-	-	-	-	-	-	-	-	-	-	7	7	-
		Coll			-	-	-	-	-	-	-	-	-	-	-	-	-	-	-	-	-	-	-	-	-	-	-	-	-	-	-	-	5	5	-
		Comp			-	-	-	-	-	-	-	-	-	-	-	-	-	-	-	-	-	-	-	-	-	-	-	-	-	-	-	-	9	9	-
		DCPD			-	-	-	-	-	-	-	-	-	-	-	-	-	-	-	-	-	-	-	-	-	-	-	-	-	-	-	-	8	8	-
THUNDERBIRD 50TH ANNIVERSARY CONVERTIBLE	3281 03	AB			-	-	-	-	-	-	-	-	-	-	-	-	-	-	-	-	-	7	-	-	-	-	-	-	-	-	-	-	-	-	-
		Coll			-	-	-	-	-	-	-	-	-	-	-	-	-	-	-	-	-	14	-	-	-	-	-	-	-	-	-	-	-	-	-
		Comp			-	-	-	-	-	-	-	-	-	-	-	-	-	-	-	-	-	√24	-	-	-	-	-	-	-	-	-	-	-	-	-
		DCPD			-	-	-	-	-	-	-	-	-	-	-	-	-	-	-	-	-	13	-	-	-	-	-	-	-	-	-	-	-	-	-
THUNDERBIRD CONVERTIBLE	3281 00	AB			-	-	-	-	-	-	-	-	-	-	-	-	-	-	-	-	-	7	7	7	7	-	-	-	-	-	-	-	-	-	-
		Coll			-	-	-	-	-	-	-	-	-	-	-	-	-	-	-	-	-	14	13	11	10	-	-	-	-	-	-	-	-	-	-
		Comp			-	-	-	-	-	-	-	-	-	-	-	-	-	-	-	-	-	√24	√24	√21	√19	-	-	-	-	-	-	-	-	-	-
		DCPD			-	-	-	-	-	-	-	-	-	-	-	-	-	-	-	-	-	13	11	10	9	-	-	-	-	-	-	-	-	-	-
THUNDERBIRD LX 2DR	3230 01	AB			-	-	-	-	-	-	-	-	-	-	-	-	-	-	-	-	-	-	-	-	-	-	-	-	-	7	7	7	7	7	-
		Coll			-	-	-	-	-	-	-	-	-	-	-	-	-	-	-	-	-	-	-	-	-	-	-	-	-	5	5	5	5	5	-
		Comp			-	-	-	-	-	-	-	-	-	-	-	-	-	-	-	-	-	-	-	-	-	-	-	-	-	9	9	9	9	9	-
		DCPD			-	-	-	-	-	-	-	-	-	-	-	-	-	-	-	-	-	-	-	-	-	-	-	-	-	8	8	8	8	8	-
THUNDERBIRD PACIFIC COAST CONVERTIBLE	3281 02	AB			-	-	-	-	-	-	-	-	-	-	-	-	-	-	-	-	-	7	7	-	-	-	-	-	-	-	-	-	-	-	-
		Coll			-	-	-	-	-	-	-	-	-	-	-	-	-	-	-	-	-	14	13	-	-	-	-	-	-	-	-	-	-	-	-
		Comp			-	-	-	-	-	-	-	-	-	-	-	-	-	-	-	-	-	√24	√24	-	-	-	-	-	-	-	-	-	-	-	-
		DCPD			-	-	-	-	-	-	-	-	-	-	-	-	-	-	-	-	-	13	11	-	-	-	-	-	-	-	-	-	-	-	-
THUNDERBIRD SC 2DR	3267 00	AB			-	-	-	-	-	-	-	-	-	-	-	-	-	-	-	-	-	-	-	-	-	-	-	-	-	-	-	7	7	7	-
		Coll			-	-	-	-	-	-	-	-	-	-	-	-	-	-	-	-	-	-	-	-	-	-	-	-	-	-	-	7	7	7	-
		Comp			-	-	-	-	-	-	-	-	-	-	-	-	-	-	-	-	-	-	-	-	-	-	-	-	-	-	-	12	12	12	-
		DCPD			-	-	-	-	-	-	-	-	-	-	-	-	-	-	-	-	-	-	-	-	-	-	-	-	-	-	-	8	8	8	-
FORD TRUCK/VAN																																			
AEROSTAR CARGO VAN 2WD	3646 00	AB			-	-	-	-	-	-	-	-	-	-	-	-	-	-	-	-	-	-	-	-	-	-	-	-	-	8	8	8	8	8	-
		Coll			-	-	-	-	-	-	-	-	-	-	-	-	-	-	-	-	-	-	-	-	-	-	-	-	-	10	10	10	10	10	-
		Comp			-	-	-	-	-	-	-	-	-	-	-	-	-	-	-	-	-	-	-	-	-	-	-	-	-	7	7	7	7	7	-
		DCPD			-	-	-	-	-	-	-	-	-	-	-	-	-	-	-	-	-	-	-	-	-	-	-	-	-	10	10	10	10	10	-

√ - Approved Theft Deterrent System

MANUFACTURER/MODEL	CODE		24	23	22	21	20	19	18	17	16	15	14	13	12	11	10	09	08	07	06	05	04	03	02	01	00	99	98	97	96	95	94	93	92
FORD TRUCK/VAN																																			
AEROSTAR CARGO VAN 4WD	3653 00	AB			-	-	-	-	-	-	-	-	-	-	-	-	-	-	-	-	-	-	-	-	-	-	-	-	-	-	-	-	8	8	-
		Coll			-	-	-	-	-	-	-	-	-	-	-	-	-	-	-	-	-	-	-	-	-	-	-	-	-	-	-	-	11	11	-
		Comp			-	-	-	-	-	-	-	-	-	-	-	-	-	-	-	-	-	-	-	-	-	-	-	-	-	-	-	-	11	11	-
		DCPD			-	-	-	-	-	-	-	-	-	-	-	-	-	-	-	-	-	-	-	-	-	-	-	-	-	-	-	-	12	12	-
AEROSTAR EDDIE BAUER WAGON 2WD	3648 03	AB			-	-	-	-	-	-	-	-	-	-	-	-	-	-	-	-	-	-	-	-	-	-	-	-	-	-	-	-	8	8	-
		Coll			-	-	-	-	-	-	-	-	-	-	-	-	-	-	-	-	-	-	-	-	-	-	-	-	-	-	-	-	5	5	-
		Comp			-	-	-	-	-	-	-	-	-	-	-	-	-	-	-	-	-	-	-	-	-	-	-	-	-	-	-	-	6	6	-
		DCPD			-	-	-	-	-	-	-	-	-	-	-	-	-	-	-	-	-	-	-	-	-	-	-	-	-	-	-	-	6	6	-
AEROSTAR EDDIE BAUER WAGON 4WD	3655 03	AB			-	-	-	-	-	-	-	-	-	-	-	-	-	-	-	-	-	-	-	-	-	-	-	-	-	-	-	-	8	8	-
		Coll			-	-	-	-	-	-	-	-	-	-	-	-	-	-	-	-	-	-	-	-	-	-	-	-	-	-	-	-	10	10	-
		Comp			-	-	-	-	-	-	-	-	-	-	-	-	-	-	-	-	-	-	-	-	-	-	-	-	-	-	-	-	11	11	-
		DCPD			-	-	-	-	-	-	-	-	-	-	-	-	-	-	-	-	-	-	-	-	-	-	-	-	-	-	-	-	8	8	-
AEROSTAR WAGON 2WD	3648 00	AB			-	-	-	-	-	-	-	-	-	-	-	-	-	-	-	-	-	-	-	-	-	-	-	-	-	8	8	8	8	8	-
		Coll			-	-	-	-	-	-	-	-	-	-	-	-	-	-	-	-	-	-	-	-	-	-	-	-	-	5	5	5	5	5	-
		Comp			-	-	-	-	-	-	-	-	-	-	-	-	-	-	-	-	-	-	-	-	-	-	-	-	-	6	6	6	6	6	-
		DCPD			-	-	-	-	-	-	-	-	-	-	-	-	-	-	-	-	-	-	-	-	-	-	-	-	-	6	6	6	6	6	-
AEROSTAR WAGON 4WD	3655 00	AB			-	-	-	-	-	-	-	-	-	-	-	-	-	-	-	-	-	-	-	-	-	-	-	-	-	8	8	8	8	8	-
		Coll			-	-	-	-	-	-	-	-	-	-	-	-	-	-	-	-	-	-	-	-	-	-	-	-	-	10	10	10	10	10	-
		Comp			-	-	-	-	-	-	-	-	-	-	-	-	-	-	-	-	-	-	-	-	-	-	-	-	-	11	11	11	11	11	-
		DCPD			-	-	-	-	-	-	-	-	-	-	-	-	-	-	-	-	-	-	-	-	-	-	-	-	-	8	8	8	8	8	-
AEROSTAR WINDOW VAN 2WD	3652 00	AB			-	-	-	-	-	-	-	-	-	-	-	-	-	-	-	-	-	-	-	-	-	-	-	-	-	-	-	-	8	8	-
		Coll			-	-	-	-	-	-	-	-	-	-	-	-	-	-	-	-	-	-	-	-	-	-	-	-	-	-	-	-	5	5	-
		Comp			-	-	-	-	-	-	-	-	-	-	-	-	-	-	-	-	-	-	-	-	-	-	-	-	-	-	-	-	2	2	-
		DCPD			-	-	-	-	-	-	-	-	-	-	-	-	-	-	-	-	-	-	-	-	-	-	-	-	-	-	-	-	5	5	-
AEROSTAR WINDOW VAN 4WD	3654 00	AB			-	-	-	-	-	-	-	-	-	-	-	-	-	-	-	-	-	-	-	-	-	-	-	-	-	-	-	-	8	8	-
		Coll			-	-	-	-	-	-	-	-	-	-	-	-	-	-	-	-	-	-	-	-	-	-	-	-	-	-	-	-	9	9	-
		Comp			-	-	-	-	-	-	-	-	-	-	-	-	-	-	-	-	-	-	-	-	-	-	-	-	-	-	-	-	10	10	-
		DCPD			-	-	-	-	-	-	-	-	-	-	-	-	-	-	-	-	-	-	-	-	-	-	-	-	-	-	-	-	9	9	-
AEROSTAR XL WAGON 2WD	3648 01	AB			-	-	-	-	-	-	-	-	-	-	-	-	-	-	-	-	-	-	-	-	-	-	-	-	-	-	-	-	8	8	-
		Coll			-	-	-	-	-	-	-	-	-	-	-	-	-	-	-	-	-	-	-	-	-	-	-	-	-	-	-	-	5	5	-
		Comp			-	-	-	-	-	-	-	-	-	-	-	-	-	-	-	-	-	-	-	-	-	-	-	-	-	-	-	-	6	6	-
		DCPD			-	-	-	-	-	-	-	-	-	-	-	-	-	-	-	-	-	-	-	-	-	-	-	-	-	-	-	-	6	6	-
AEROSTAR XL WAGON 4WD	3655 01	AB			-	-	-	-	-	-	-	-	-	-	-	-	-	-	-	-	-	-	-	-	-	-	-	-	-	-	-	-	8	8	-
		Coll			-	-	-	-	-	-	-	-	-	-	-	-	-	-	-	-	-	-	-	-	-	-	-	-	-	-	-	-	10	10	-
		Comp			-	-	-	-	-	-	-	-	-	-	-	-	-	-	-	-	-	-	-	-	-	-	-	-	-	-	-	-	11	11	-
		DCPD			-	-	-	-	-	-	-	-	-	-	-	-	-	-	-	-	-	-	-	-	-	-	-	-	-	-	-	-	8	8	-
AEROSTAR XLT WAGON 2WD	3648 02	AB			-	-	-	-	-	-	-	-	-	-	-	-	-	-	-	-	-	-	-	-	-	-	-	-	-	8	8	8	8	8	-
		Coll			-	-	-	-	-	-	-	-	-	-	-	-	-	-	-	-	-	-	-	-	-	-	-	-	-	5	5	5	5	5	-
		Comp			-	-	-	-	-	-	-	-	-	-	-	-	-	-	-	-	-	-	-	-	-	-	-	-	-	6	6	6	6	6	-
		DCPD			-	-	-	-	-	-	-	-	-	-	-	-	-	-	-	-	-	-	-	-	-	-	-	-	-	6	6	6	6	6	-
AEROSTAR XLT WAGON 4WD	3655 02	AB			-	-	-	-	-	-	-	-	-	-	-	-	-	-	-	-	-	-	-	-	-	-	-	-	-	8	8	8	8	8	-
		Coll			-	-	-	-	-	-	-	-	-	-	-	-	-	-	-	-	-	-	-	-	-	-	-	-	-	10	10	10	10	10	-
		Comp			-	-	-	-	-	-	-	-	-	-	-	-	-	-	-	-	-	-	-	-	-	-	-	-	-	11	11	11	11	11	-
		DCPD			-	-	-	-	-	-	-	-	-	-	-	-	-	-	-	-	-	-	-	-	-	-	-	-	-	8	8	8	8	8	-

√ - Approved Theft Deterrent System

MANUFACTURER/MODEL	CODE		24	23	22	21	20	19	18	17	16	15	14	13	12	11	10	09	08	07	06	05	04	03	02	01	00	99	98	97	96	95	94	93	92
FORD TRUCK/VAN																																			
BRONCO 4WD	3601 00	AB			-	-	-	-	-	-	-	-	-	-	-	-	-	-	-	-	-	-	-	-	-	-	-	-	-	-	7	7	7	7	-
		Coll			-	-	-	-	-	-	-	-	-	-	-	-	-	-	-	-	-	-	-	-	-	-	-	-	-	-	6	6	6	6	-
		Comp			-	-	-	-	-	-	-	-	-	-	-	-	-	-	-	-	-	-	-	-	-	-	-	-	-	-	12	12	12	12	-
		DCPD			-	-	-	-	-	-	-	-	-	-	-	-	-	-	-	-	-	-	-	-	-	-	-	-	-	-	6	6	6	6	-
BRONCO EDDIE BAUER 4WD	3601 03	AB			-	-	-	-	-	-	-	-	-	-	-	-	-	-	-	-	-	-	-	-	-	-	-	-	-	-	7	7	-	-	-
		Coll			-	-	-	-	-	-	-	-	-	-	-	-	-	-	-	-	-	-	-	-	-	-	-	-	-	-	6	6	-	-	-
		Comp			-	-	-	-	-	-	-	-	-	-	-	-	-	-	-	-	-	-	-	-	-	-	-	-	-	-	12	12	-	-	-
		DCPD			-	-	-	-	-	-	-	-	-	-	-	-	-	-	-	-	-	-	-	-	-	-	-	-	-	-	6	6	-	-	-
BRONCO SPORT 4DR AWD	3549 00	AB			-	8	-	-	-	-	-	-	-	-	-	-	-	-	-	-	-	-	-	-	-	-	-	-	-	-	-	-	-	-	-
		Coll			-	38	-	-	-	-	-	-	-	-	-	-	-	-	-	-	-	-	-	-	-	-	-	-	-	-	-	-	-	-	-
		Comp			-	35	-	-	-	-	-	-	-	-	-	-	-	-	-	-	-	-	-	-	-	-	-	-	-	-	-	-	-	-	-
		DCPD			-	41	-	-	-	-	-	-	-	-	-	-	-	-	-	-	-	-	-	-	-	-	-	-	-	-	-	-	-	-	-
BRONCO SPORT BADLANDS 4DR AWD	3548 00	AB			-	8	-	-	-	-	-	-	-	-	-	-	-	-	-	-	-	-	-	-	-	-	-	-	-	-	-	-	-	-	-
		Coll			-	40	-	-	-	-	-	-	-	-	-	-	-	-	-	-	-	-	-	-	-	-	-	-	-	-	-	-	-	-	-
		Comp			-	37	-	-	-	-	-	-	-	-	-	-	-	-	-	-	-	-	-	-	-	-	-	-	-	-	-	-	-	-	-
		DCPD			-	42	-	-	-	-	-	-	-	-	-	-	-	-	-	-	-	-	-	-	-	-	-	-	-	-	-	-	-	-	-
BRONCO SPORT BIG BEND 4DR AWD	3549 01	AB			-	8	-	-	-	-	-	-	-	-	-	-	-	-	-	-	-	-	-	-	-	-	-	-	-	-	-	-	-	-	-
		Coll			-	38	-	-	-	-	-	-	-	-	-	-	-	-	-	-	-	-	-	-	-	-	-	-	-	-	-	-	-	-	-
		Comp			-	35	-	-	-	-	-	-	-	-	-	-	-	-	-	-	-	-	-	-	-	-	-	-	-	-	-	-	-	-	-
		DCPD			-	41	-	-	-	-	-	-	-	-	-	-	-	-	-	-	-	-	-	-	-	-	-	-	-	-	-	-	-	-	-
BRONCO SPORT OUTER BANKS 4DR AWD	3549 02	AB			-	8	-	-	-	-	-	-	-	-	-	-	-	-	-	-	-	-	-	-	-	-	-	-	-	-	-	-	-	-	-
		Coll			-	38	-	-	-	-	-	-	-	-	-	-	-	-	-	-	-	-	-	-	-	-	-	-	-	-	-	-	-	-	-
		Comp			-	35	-	-	-	-	-	-	-	-	-	-	-	-	-	-	-	-	-	-	-	-	-	-	-	-	-	-	-	-	-
		DCPD			-	41	-	-	-	-	-	-	-	-	-	-	-	-	-	-	-	-	-	-	-	-	-	-	-	-	-	-	-	-	-
BRONCO XL 4WD	3601 01	AB			-	-	-	-	-	-	-	-	-	-	-	-	-	-	-	-	-	-	-	-	-	-	-	-	-	-	7	7	-	-	-
		Coll			-	-	-	-	-	-	-	-	-	-	-	-	-	-	-	-	-	-	-	-	-	-	-	-	-	-	6	6	-	-	-
		Comp			-	-	-	-	-	-	-	-	-	-	-	-	-	-	-	-	-	-	-	-	-	-	-	-	-	-	12	12	-	-	-
		DCPD			-	-	-	-	-	-	-	-	-	-	-	-	-	-	-	-	-	-	-	-	-	-	-	-	-	-	6	6	-	-	-
BRONCO XLT 4WD	3601 02	AB			-	-	-	-	-	-	-	-	-	-	-	-	-	-	-	-	-	-	-	-	-	-	-	-	-	-	7	7	-	-	-
		Coll			-	-	-	-	-	-	-	-	-	-	-	-	-	-	-	-	-	-	-	-	-	-	-	-	-	-	6	6	-	-	-
		Comp			-	-	-	-	-	-	-	-	-	-	-	-	-	-	-	-	-	-	-	-	-	-	-	-	-	-	12	12	-	-	-
		DCPD			-	-	-	-	-	-	-	-	-	-	-	-	-	-	-	-	-	-	-	-	-	-	-	-	-	-	6	6	-	-	-
CLUB WAGON E150 CHATEAU	3608 03	AB			-	-	-	-	-	-	-	-	-	-	-	-	-	-	-	-	-	-	-	-	-	-	-	-	8	8	8	8	8	8	-
		Coll			-	-	-	-	-	-	-	-	-	-	-	-	-	-	-	-	-	-	-	-	-	-	-	-	9	9	9	9	9	9	-
		Comp			-	-	-	-	-	-	-	-	-	-	-	-	-	-	-	-	-	-	-	-	-	-	-	-	17	17	17	17	17	17	-
		DCPD			-	-	-	-	-	-	-	-	-	-	-	-	-	-	-	-	-	-	-	-	-	-	-	-	11	11	11	11	11	11	-
CLUB WAGON E150 CUSTOM	3608 04	AB			-	-	-	-	-	-	-	-	-	-	-	-	-	-	-	-	-	-	-	-	-	-	-	-	-	-	-	-	-	8	-
		Coll			-	-	-	-	-	-	-	-	-	-	-	-	-	-	-	-	-	-	-	-	-	-	-	-	-	-	-	-	-	9	-
		Comp			-	-	-	-	-	-	-	-	-	-	-	-	-	-	-	-	-	-	-	-	-	-	-	-	-	-	-	-	-	17	-
		DCPD			-	-	-	-	-	-	-	-	-	-	-	-	-	-	-	-	-	-	-	-	-	-	-	-	-	-	-	-	-	11	-
CLUB WAGON E150 XL	3608 01	AB			-	-	-	-	-	-	-	-	-	-	-	-	-	-	-	-	-	-	-	8	8	8	8	8	8	8	8	8	8	8	-
		Coll			-	-	-	-	-	-	-	-	-	-	-	-	-	-	-	-	-	-	-	15	9	9	9	9	9	9	9	9	9	9	-
		Comp			-	-	-	-	-	-	-	-	-	-	-	-	-	-	-	-	-	-	-	19	17	17	17	17	17	17	17	17	17	17	-
		DCPD			-	-	-	-	-	-	-	-	-	-	-	-	-	-	-	-	-	-	-	13	11	11	11	11	11	11	11	11	11	11	-

√ - Approved Theft Deterrent System

MANUFACTURER/MODEL	CODE		24	23	22	21	20	19	18	17	16	15	14	13	12	11	10	09	08	07	06	05	04	03	02	01	00	99	98	97	96	95	94	93	92
FORD TRUCK/VAN																																			
CLUB WAGON E150 XLT	3608 02	AB			-	-	-	-	-	-	-	-	-	-	-	-	-	-	-	-	-	-	-	8	8	8	8	8	8	8	8	8	8	8	-
		Coll			-	-	-	-	-	-	-	-	-	-	-	-	-	-	-	-	-	-	-	15	9	9	9	9	9	9	9	9	9	9	-
		Comp			-	-	-	-	-	-	-	-	-	-	-	-	-	-	-	-	-	-	-	19	17	17	17	17	17	17	17	17	17	17	-
		DCPD			-	-	-	-	-	-	-	-	-	-	-	-	-	-	-	-	-	-	-	13	11	11	11	11	11	11	11	11	11	11	-
CLUB WAGON E350	3611 00	AB			-	-	-	-	-	-	-	-	-	-	-	-	-	-	-	-	-	-	-	-	-	8	8	8	8	8	8	-	-	-	-
		Coll			-	-	-	-	-	-	-	-	-	-	-	-	-	-	-	-	-	-	-	-	-	14	14	14	14	14	14	-	-	-	-
		Comp			-	-	-	-	-	-	-	-	-	-	-	-	-	-	-	-	-	-	-	-	-	22	22	22	22	22	22	-	-	-	-
		DCPD			-	-	-	-	-	-	-	-	-	-	-	-	-	-	-	-	-	-	-	-	-	11	11	11	11	11	11	-	-	-	-
CLUB WAGON E350 CHATEAU	3611 03	AB			-	-	-	-	-	-	-	-	-	-	-	-	-	-	-	-	-	-	-	-	-	-	-	-	8	8	8	8	8	8	-
		Coll			-	-	-	-	-	-	-	-	-	-	-	-	-	-	-	-	-	-	-	-	-	-	-	-	14	14	14	14	14	14	-
		Comp			-	-	-	-	-	-	-	-	-	-	-	-	-	-	-	-	-	-	-	-	-	-	-	-	22	22	22	22	22	22	-
		DCPD			-	-	-	-	-	-	-	-	-	-	-	-	-	-	-	-	-	-	-	-	-	-	-	-	11	11	11	11	11	11	-
CLUB WAGON E350 CHATEAU DIESEL	3774 02	AB			-	-	-	-	-	-	-	-	-	-	-	-	-	-	-	-	-	-	-	-	-	-	-	-	8	8	8	8	8	8	-
		Coll			-	-	-	-	-	-	-	-	-	-	-	-	-	-	-	-	-	-	-	-	-	-	-	-	13	13	13	13	13	13	-
		Comp			-	-	-	-	-	-	-	-	-	-	-	-	-	-	-	-	-	-	-	-	-	-	-	-	18	18	18	18	18	18	-
		DCPD			-	-	-	-	-	-	-	-	-	-	-	-	-	-	-	-	-	-	-	-	-	-	-	-	13	13	13	13	13	13	-
CLUB WAGON E350 XL	3611 01	AB			-	-	-	-	-	-	-	-	-	-	-	-	-	-	-	-	-	-	-	-	-	-	-	8	8	8	8	8	8	8	-
		Coll			-	-	-	-	-	-	-	-	-	-	-	-	-	-	-	-	-	-	-	-	-	-	-	14	14	14	14	14	14	14	-
		Comp			-	-	-	-	-	-	-	-	-	-	-	-	-	-	-	-	-	-	-	-	-	-	-	22	22	22	22	22	22	22	-
		DCPD			-	-	-	-	-	-	-	-	-	-	-	-	-	-	-	-	-	-	-	-	-	-	-	11	11	11	11	11	11	11	-
CLUB WAGON E350 XL DIESEL	3774 00	AB			-	-	-	-	-	-	-	-	-	-	-	-	-	-	-	-	-	-	-	-	-	-	-	-	8	8	8	8	8	8	-
		Coll			-	-	-	-	-	-	-	-	-	-	-	-	-	-	-	-	-	-	-	-	-	-	-	-	13	13	13	13	13	13	-
		Comp			-	-	-	-	-	-	-	-	-	-	-	-	-	-	-	-	-	-	-	-	-	-	-	-	18	18	18	18	18	18	-
		DCPD			-	-	-	-	-	-	-	-	-	-	-	-	-	-	-	-	-	-	-	-	-	-	-	-	13	13	13	13	13	13	-
CLUB WAGON E350 XLT	3611 02	AB			-	-	-	-	-	-	-	-	-	-	-	-	-	-	-	-	-	-	-	-	-	-	-	-	8	8	8	8	8	8	-
		Coll			-	-	-	-	-	-	-	-	-	-	-	-	-	-	-	-	-	-	-	-	-	-	-	-	14	14	14	14	14	14	-
		Comp			-	-	-	-	-	-	-	-	-	-	-	-	-	-	-	-	-	-	-	-	-	-	-	-	22	22	22	22	22	22	-
		DCPD			-	-	-	-	-	-	-	-	-	-	-	-	-	-	-	-	-	-	-	-	-	-	-	-	11	11	11	11	11	11	-
CLUB WAGON E350 XLT DIESEL	3774 01	AB			-	-	-	-	-	-	-	-	-	-	-	-	-	-	-	-	-	-	-	-	-	-	-	-	8	8	8	8	8	8	-
		Coll			-	-	-	-	-	-	-	-	-	-	-	-	-	-	-	-	-	-	-	-	-	-	-	-	13	13	13	13	13	13	-
		Comp			-	-	-	-	-	-	-	-	-	-	-	-	-	-	-	-	-	-	-	-	-	-	-	-	18	18	18	18	18	18	-
		DCPD			-	-	-	-	-	-	-	-	-	-	-	-	-	-	-	-	-	-	-	-	-	-	-	-	13	13	13	13	13	13	-
CLUB WAGON SUPER E350 CHATEAU	3614 03	AB			-	-	-	-	-	-	-	-	-	-	-	-	-	-	-	-	-	-	-	-	-	-	-	-	8	8	8	8	8	8	-
		Coll			-	-	-	-	-	-	-	-	-	-	-	-	-	-	-	-	-	-	-	-	-	-	-	-	9	9	9	9	9	9	-
		Comp			-	-	-	-	-	-	-	-	-	-	-	-	-	-	-	-	-	-	-	-	-	-	-	-	17	17	17	17	17	17	-
		DCPD			-	-	-	-	-	-	-	-	-	-	-	-	-	-	-	-	-	-	-	-	-	-	-	-	10	10	10	10	10	10	-
CLUB WAGON SUPER E350 CHATEAU DIESEL	3775 03	AB			-	-	-	-	-	-	-	-	-	-	-	-	-	-	-	-	-	-	-	-	-	-	-	-	8	-	8	-	8	8	-
		Coll			-	-	-	-	-	-	-	-	-	-	-	-	-	-	-	-	-	-	-	-	-	-	-	-	7	-	7	-	7	7	-
		Comp			-	-	-	-	-	-	-	-	-	-	-	-	-	-	-	-	-	-	-	-	-	-	-	-	18	-	18	-	18	18	-
		DCPD			-	-	-	-	-	-	-	-	-	-	-	-	-	-	-	-	-	-	-	-	-	-	-	-	12	-	12	-	12	12	-
CLUB WAGON SUPER E350 XL	3614 01	AB			-	-	-	-	-	-	-	-	-	-	-	-	-	-	-	-	-	-	-	-	-	-	-	-	8	8	8	8	8	8	-
		Coll			-	-	-	-	-	-	-	-	-	-	-	-	-	-	-	-	-	-	-	-	-	-	-	-	9	9	9	9	9	9	-
		Comp			-	-	-	-	-	-	-	-	-	-	-	-	-	-	-	-	-	-	-	-	-	-	-	-	17	17	17	17	17	17	-
		DCPD			-	-	-	-	-	-	-	-	-	-	-	-	-	-	-	-	-	-	-	-	-	-	-	-	10	10	10	10	10	10	-

√ - Approved Theft Deterrent System

MANUFACTURER/MODEL	CODE		24	23	22	21	20	19	18	17	16	15	14	13	12	11	10	09	08	07	06	05	04	03	02	01	00	99	98	97	96	95	94	93	92
FORD TRUCK/VAN																																			
CLUB WAGON SUPER E350 XL DIESEL	3775 01	AB			-	-	-	-	-	-	-	-	-	-	-	-	-	-	-	-	-	-	-	-	-	-	-	-	8	8	8	8	8	8	-
		Coll			-	-	-	-	-	-	-	-	-	-	-	-	-	-	-	-	-	-	-	-	-	-	-	-	7	7	7	7	7	7	-
		Comp			-	-	-	-	-	-	-	-	-	-	-	-	-	-	-	-	-	-	-	-	-	-	-	-	18	18	18	18	18	18	-
		DCPD			-	-	-	-	-	-	-	-	-	-	-	-	-	-	-	-	-	-	-	-	-	-	-	-	12	12	12	12	12	12	-
CLUB WAGON SUPER E350 XLT	3614 02	AB			-	-	-	-	-	-	-	-	-	-	-	-	-	-	-	-	-	-	-	-	-	-	-	-	8	8	8	8	8	8	-
		Coll			-	-	-	-	-	-	-	-	-	-	-	-	-	-	-	-	-	-	-	-	-	-	-	-	9	9	9	9	9	9	-
		Comp			-	-	-	-	-	-	-	-	-	-	-	-	-	-	-	-	-	-	-	-	-	-	-	-	17	17	17	17	17	17	-
		DCPD			-	-	-	-	-	-	-	-	-	-	-	-	-	-	-	-	-	-	-	-	-	-	-	-	10	10	10	10	10	10	-
CLUB WAGON SUPER E350 XLT DIESEL	3775 02	AB			-	-	-	-	-	-	-	-	-	-	-	-	-	-	-	-	-	-	-	-	-	-	-	-	8	8	8	8	8	8	-
		Coll			-	-	-	-	-	-	-	-	-	-	-	-	-	-	-	-	-	-	-	-	-	-	-	-	7	7	7	7	7	7	-
		Comp			-	-	-	-	-	-	-	-	-	-	-	-	-	-	-	-	-	-	-	-	-	-	-	-	18	18	18	18	18	18	-
		DCPD			-	-	-	-	-	-	-	-	-	-	-	-	-	-	-	-	-	-	-	-	-	-	-	-	12	12	12	12	12	12	-
ECONOLINE E150 CARGO VAN	3622 00	AB			-	-	-	-	-	-	-	-	7	8	8	8	8	8	8	8	8	8	8	8	8	8	8	8	8	8	8	8	8	8	-
		Coll			-	-	-	-	-	-	-	-	17	16	16	15	14	14	13	13	10	9	8	8	8	8	8	8	8	8	8	8	8	8	-
		Comp			-	-	-	-	-	-	-	-	19	19	19	18	18	18	17	19	17	17	16	15	13	13	13	13	13	13	13	13	13	13	-
		DCPD			-	-	-	-	-	-	-	-	15	14	13	12	11	10	9	10	8	8	8	7	8	8	8	8	8	8	8	8	8	8	-
ECONOLINE E150 CHATEAU WAGON	3768 02	AB			-	-	-	-	-	-	-	-	-	-	-	-	-	-	-	8	8	8	8	8	8	8	8	8	-	-	-	-	-	-	-
		Coll			-	-	-	-	-	-	-	-	-	-	-	-	-	-	-	17	17	14	14	15	12	12	12	12	-	-	-	-	-	-	-
		Comp			-	-	-	-	-	-	-	-	-	-	-	-	-	-	-	32	29	24	25	22	21	21	21	21	-	-	-	-	-	-	-
		DCPD			-	-	-	-	-	-	-	-	-	-	-	-	-	-	-	16	14	13	14	14	11	11	11	11	-	-	-	-	-	-	-
ECONOLINE E150 XL WAGON	3768 00	AB			-	-	-	-	-	-	-	-	8	8	8	8	8	8	8	8	8	8	8	8	8	8	8	8	-	-	-	-	-	-	-
		Coll			-	-	-	-	-	-	-	-	29	25	24	23	21	18	19	17	17	14	14	15	12	12	12	12	-	-	-	-	-	-	-
		Comp			-	-	-	-	-	-	-	-	34	33	33	33	31	31	30	32	29	24	25	22	21	21	21	21	-	-	-	-	-	-	-
		DCPD			-	-	-	-	-	-	-	-	23	21	21	19	17	17	17	16	14	13	14	14	11	11	11	11	-	-	-	-	-	-	-
ECONOLINE E150 XLT WAGON	3768 01	AB			-	-	-	-	-	-	-	-	8	8	8	8	8	8	8	8	8	8	8	8	8	8	8	8	-	-	-	-	-	-	-
		Coll			-	-	-	-	-	-	-	-	29	25	24	23	21	18	19	17	17	14	14	15	12	12	12	12	-	-	-	-	-	-	-
		Comp			-	-	-	-	-	-	-	-	34	33	33	33	31	31	30	32	29	24	25	22	21	21	21	21	-	-	-	-	-	-	-
		DCPD			-	-	-	-	-	-	-	-	23	21	21	19	17	17	17	16	14	13	14	14	11	11	11	11	-	-	-	-	-	-	-
ECONOLINE E250 CARGO VAN	3624 00	AB			-	-	-	-	-	-	-	-	7	7	7	7	-	7	7	8	7	7	7	7	8	8	8	8	8	8	8	8	8	8	-
		Coll			-	-	-	-	-	-	-	-	17	18	16	15	-	14	14	13	12	12	12	12	12	12	12	12	12	12	12	12	12	12	-
		Comp			-	-	-	-	-	-	-	-	19	18	16	17	-	19	17	17	16	16	16	14	14	14	14	14	14	14	14	14	14	14	-
		DCPD			-	-	-	-	-	-	-	-	15	15	13	13	-	11	10	11	9	8	8	8	8	8	8	8	8	8	8	8	8	8	-
ECONOLINE E250 CARGO VAN EXT	3625 03	AB			-	-	-	-	-	-	-	-	7	8	8	8	8	8	8	8	8	8	8	8	8	8	8	8	-	-	-	-	-	-	-
		Coll			-	-	-	-	-	-	-	-	17	17	17	16	15	15	13	13	12	10	11	10	8	8	8	8	-	-	-	-	-	-	-
		Comp			-	-	-	-	-	-	-	-	20	21	21	22	21	22	17	17	17	17	16	17	15	15	15	15	-	-	-	-	-	-	-
		DCPD			-	-	-	-	-	-	-	-	13	14	13	14	14	13	10	10	9	8	7	8	7	7	7	7	-	-	-	-	-	-	-
ECONOLINE E250 SD CARGO VAN	3624 03	AB			-	-	-	-	-	-	-	-	-	-	-	-	-	-	-	-	-	-	-	7	8	8	8	8	-	-	-	-	-	-	-
		Coll			-	-	-	-	-	-	-	-	-	-	-	-	-	-	-	-	-	-	-	12	12	12	12	12	-	-	-	-	-	-	-
		Comp			-	-	-	-	-	-	-	-	-	-	-	-	-	-	-	-	-	-	-	14	14	14	14	14	-	-	-	-	-	-	-
		DCPD			-	-	-	-	-	-	-	-	-	-	-	-	-	-	-	-	-	-	-	8	8	8	8	8	-	-	-	-	-	-	-
ECONOLINE E250 SUPER CARGO VAN	3625 00	AB			-	-	-	-	-	-	-	-	-	-	-	-	-	-	-	-	-	-	-	-	-	-	-	-	8	8	8	8	8	8	-
		Coll			-	-	-	-	-	-	-	-	-	-	-	-	-	-	-	-	-	-	-	-	-	-	-	-	8	8	8	8	8	8	-
		Comp			-	-	-	-	-	-	-	-	-	-	-	-	-	-	-	-	-	-	-	-	-	-	-	-	15	15	15	15	15	15	-
		DCPD			-	-	-	-	-	-	-	-	-	-	-	-	-	-	-	-	-	-	-	-	-	-	-	-	7	7	7	7	7	7	-

MANUFACTURER/MODEL	CODE		24	23	22	21	20	19	18	17	16	15	14	13	12	11	10	09	08	07	06	05	04	03	02	01	00	99	98	97	96	95	94	93	92
FORD TRUCK/VAN																																			
ECONOLINE E350 CARGO VAN	3626 00	AB			-	-	-	-	-	-	-	-	-	-	-	-	-	-	-	-	-	-	-	-	-	-	-	-	8	8	8	8	8	8	-
		Coll			-	-	-	-	-	-	-	-	-	-	-	-	-	-	-	-	-	-	-	-	-	-	-	-	10	10	10	10	10	10	-
		Comp			-	-	-	-	-	-	-	-	-	-	-	-	-	-	-	-	-	-	-	-	-	-	-	-	16	16	16	16	16	16	-
		DCPD			-	-	-	-	-	-	-	-	-	-	-	-	-	-	-	-	-	-	-	-	-	-	-	-	8	8	8	8	8	8	-
ECONOLINE E350 CARGO VAN DIESEL	3776 00	AB			-	-	-	-	-	-	-	-	-	-	-	-	-	-	-	-	-	-	-	-	-	-	-	-	7	7	7	7	7	7	-
		Coll			-	-	-	-	-	-	-	-	-	-	-	-	-	-	-	-	-	-	-	-	-	-	-	-	11	11	11	11	11	11	-
		Comp			-	-	-	-	-	-	-	-	-	-	-	-	-	-	-	-	-	-	-	-	-	-	-	-	13	13	13	13	13	13	-
		DCPD			-	-	-	-	-	-	-	-	-	-	-	-	-	-	-	-	-	-	-	-	-	-	-	-	7	7	7	7	7	7	-
ECONOLINE E350 SD CARGO VAN	3626 01	AB			-	-	-	-	-	-	-	-	7	8	8	8	8	8	8	8	8	8	8	8	8	8	8	8	-	-	-	-	-	-	-
		Coll			-	-	-	-	-	-	-	-	20	20	18	17	17	17	15	14	12	12	11	11	10	10	10	10	-	-	-	-	-	-	-
		Comp			-	-	-	-	-	-	-	-	25	25	23	22	22	20	19	20	19	17	16	16	16	16	16	16	-	-	-	-	-	-	-
		DCPD			-	-	-	-	-	-	-	-	14	14	12	12	10	11	9	9	8	8	8	6	8	8	8	8	-	-	-	-	-	-	-
ECONOLINE E350 SD CARGO VAN DIESEL	3776 03	AB			-	-	-	-	-	-	-	-	-	-	-	-	7	7	7	7	7	7	6	6	7	7	7	7	-	-	-	-	-	-	-
		Coll			-	-	-	-	-	-	-	-	-	-	-	-	16	15	15	15	14	14	13	11	11	11	11	11	-	-	-	-	-	-	-
		Comp			-	-	-	-	-	-	-	-	-	-	-	-	22	20	22	19	20	19	18	16	13	13	13	13	-	-	-	-	-	-	-
		DCPD			-	-	-	-	-	-	-	-	-	-	-	-	14	14	14	14	9	9	9	8	7	7	7	7	-	-	-	-	-	-	-
ECONOLINE E350 SD CARGO VAN EXT	3627 01	AB			-	-	-	-	-	-	-	-	7	7	7	7	7	7	7	7	7	7	8	7	7	7	7	7	-	-	-	-	-	-	-
		Coll			-	-	-	-	-	-	-	-	16	16	16	15	15	15	15	15	13	11	11	10	11	11	11	11	-	-	-	-	-	-	-
		Comp			-	-	-	-	-	-	-	-	28	25	23	20	22	21	20	23	19	19	18	19	18	18	18	18	-	-	-	-	-	-	-
		DCPD			-	-	-	-	-	-	-	-	15	14	14	13	11	11	11	10	9	8	8	8	6	6	6	6	-	-	-	-	-	-	-
ECONOLINE E350 SD CARGO VAN EXT DIESEL	3777 03	AB			-	-	-	-	-	-	-	-	-	-	-	-	8	8	8	8	8	8	8	8	8	8	8	8	-	-	-	-	-	-	-
		Coll			-	-	-	-	-	-	-	-	-	-	-	-	17	17	17	14	13	13	11	11	10	10	10	10	-	-	-	-	-	-	-
		Comp			-	-	-	-	-	-	-	-	-	-	-	-	20	17	22	19	18	18	17	18	16	16	16	16	-	-	-	-	-	-	-
		DCPD			-	-	-	-	-	-	-	-	-	-	-	-	11	12	11	9	10	10	8	7	6	6	6	6	-	-	-	-	-	-	-
ECONOLINE E350 SD CHATEAU DIESEL	3772 02	AB			-	-	-	-	-	-	-	-	-	-	-	-	-	-	-	-	7	8	7	8	8	8	8	-	-	-	-	-	-	-	-
		Coll			-	-	-	-	-	-	-	-	-	-	-	-	-	-	-	-	25	26	23	19	19	19	19	-	-	-	-	-	-	-	-
		Comp			-	-	-	-	-	-	-	-	-	-	-	-	-	-	-	-	24	29	29	29	14	14	14	-	-	-	-	-	-	-	-
		DCPD			-	-	-	-	-	-	-	-	-	-	-	-	-	-	-	-	17	17	17	16	14	14	14	-	-	-	-	-	-	-	-
ECONOLINE E350 SD CHATEAU WAGON	3769 04	AB			-	-	-	-	-	-	-	-	-	-	-	-	-	-	-	-	8	8	8	-	-	-	-	-	-	-	-	-	-	-	-
		Coll			-	-	-	-	-	-	-	-	-	-	-	-	-	-	-	-	17	17	17	-	-	-	-	-	-	-	-	-	-	-	-
		Comp			-	-	-	-	-	-	-	-	-	-	-	-	-	-	-	-	26	23	25	-	-	-	-	-	-	-	-	-	-	-	-
		DCPD			-	-	-	-	-	-	-	-	-	-	-	-	-	-	-	-	15	13	14	-	-	-	-	-	-	-	-	-	-	-	-
ECONOLINE E350 SD XL DIESEL	3772 00	AB			-	-	-	-	-	-	-	-	-	-	-	-	-	-	8	8	7	8	7	8	8	8	8	8	-	-	-	-	-	-	-
		Coll			-	-	-	-	-	-	-	-	-	-	-	-	-	-	25	25	25	26	23	19	19	19	19	19	-	-	-	-	-	-	-
		Comp			-	-	-	-	-	-	-	-	-	-	-	-	-	-	27	27	24	29	29	29	14	14	14	14	-	-	-	-	-	-	-
		DCPD			-	-	-	-	-	-	-	-	-	-	-	-	-	-	17	17	17	17	17	16	14	14	14	14	-	-	-	-	-	-	-
ECONOLINE E350 SD XL EXT DIESEL	3773 00	AB			-	-	-	-	-	-	-	-	-	-	-	-	-	-	8	8	8	8	8	8	8	8	8	8	-	-	-	-	-	-	-
		Coll			-	-	-	-	-	-	-	-	-	-	-	-	-	-	24	24	24	24	24	19	13	13	13	13	-	-	-	-	-	-	-
		Comp			-	-	-	-	-	-	-	-	-	-	-	-	-	-	29	29	27	30	30	23	25	25	25	25	-	-	-	-	-	-	-
		DCPD			-	-	-	-	-	-	-	-	-	-	-	-	-	-	21	21	21	20	20	16	14	14	14	14	-	-	-	-	-	-	-
ECONOLINE E350 SD XL WAGON	3769 00	AB			-	-	-	-	-	-	-	-	8	8	8	8	8	8	8	8	8	8	8	8	8	8	8	8	-	-	-	-	-	-	-
		Coll			-	-	-	-	-	-	-	-	30	30	24	24	21	21	21	20	17	17	17	17	17	17	17	17	-	-	-	-	-	-	-
		Comp			-	-	-	-	-	-	-	-	31	32	31	31	31	31	28	30	26	23	25	25	23	23	23	23	-	-	-	-	-	-	-
		DCPD			-	-	-	-	-	-	-	-	21	22	16	17	17	16	16	15	15	13	14	13	14	14	14	14	-	-	-	-	-	-	-

√ - Approved Theft Deterrent System

MANUFACTURER/MODEL	CODE		24	23	22	21	20	19	18	17	16	15	14	13	12	11	10	09	08	07	06	05	04	03	02	01	00	99	98	97	96	95	94	93	92
FORD TRUCK/VAN																																			
ECONOLINE E350 SD XL WAGON EXT	3778 00	AB			-	-	-	-	-	-	-	-	8	8	8	8	8	8	8	8	8	8	8	8	8	8	8	8	-	-	-	-	-	-	-
		Coll			-	-	-	-	-	-	-	-	28	28	25	23	21	21	22	21	18	17	17	17	16	16	16	16	-	-	-	-	-	-	-
		Comp			-	-	-	-	-	-	-	-	30	31	32	30	30	30	30	30	30	30	25	22	22	22	22	22	-	-	-	-	-	-	-
		DCPD			-	-	-	-	-	-	-	-	21	20	21	20	17	17	17	15	14	13	14	14	14	14	14	14	-	-	-	-	-	-	-
ECONOLINE E350 SD XLT DIESEL	3772 01	AB			-	-	-	-	-	-	-	-	-	-	-	-	-	-	8	8	7	8	7	8	8	8	8	8	-	-	-	-	-	-	-
		Coll			-	-	-	-	-	-	-	-	-	-	-	-	-	-	25	25	25	26	23	19	19	19	19	19	-	-	-	-	-	-	-
		Comp			-	-	-	-	-	-	-	-	-	-	-	-	-	-	27	27	24	29	29	29	14	14	14	14	-	-	-	-	-	-	-
		DCPD			-	-	-	-	-	-	-	-	-	-	-	-	-	-	17	17	17	17	17	16	14	14	14	14	-	-	-	-	-	-	-
ECONOLINE E350 SD XLT EXT DIESEL	3773 01	AB			-	-	-	-	-	-	-	-	-	-	-	-	-	-	8	8	8	8	8	8	8	8	8	8	-	-	-	-	-	-	-
		Coll			-	-	-	-	-	-	-	-	-	-	-	-	-	-	24	24	24	24	24	19	13	13	13	13	-	-	-	-	-	-	-
		Comp			-	-	-	-	-	-	-	-	-	-	-	-	-	-	29	29	27	30	30	23	25	25	25	25	-	-	-	-	-	-	-
		DCPD			-	-	-	-	-	-	-	-	-	-	-	-	-	-	21	21	21	20	20	16	14	14	14	14	-	-	-	-	-	-	-
ECONOLINE E350 SD XLT WAGON	3769 01	AB			-	-	-	-	-	-	-	-	8	8	8	8	8	8	8	8	8	8	8	8	8	8	8	8	-	-	-	-	-	-	-
		Coll			-	-	-	-	-	-	-	-	30	30	24	24	21	21	21	20	17	17	17	17	17	17	17	17	-	-	-	-	-	-	-
		Comp			-	-	-	-	-	-	-	-	31	32	31	31	31	31	28	30	26	23	25	25	23	23	23	23	-	-	-	-	-	-	-
		DCPD			-	-	-	-	-	-	-	-	21	22	16	17	17	16	16	15	15	13	14	13	14	14	14	14	-	-	-	-	-	-	-
ECONOLINE E350 SD XLT WAGON EXT	3778 01	AB			-	-	-	-	-	-	-	-	8	8	8	8	8	8	8	8	8	8	8	8	8	8	8	8	-	-	-	-	-	-	-
		Coll			-	-	-	-	-	-	-	-	28	28	25	23	21	21	22	21	18	17	17	17	16	16	16	16	-	-	-	-	-	-	-
		Comp			-	-	-	-	-	-	-	-	30	31	32	30	30	30	30	30	30	30	25	22	22	22	22	22	-	-	-	-	-	-	-
		DCPD			-	-	-	-	-	-	-	-	21	20	21	20	17	17	17	15	14	13	14	14	14	14	14	14	-	-	-	-	-	-	-
ECONOLINE E350 SUPER CARGO VAN	3627 00	AB			-	-	-	-	-	-	-	-	-	-	-	-	-	-	-	-	-	-	-	-	-	-	-	-	7	7	7	7	7	7	-
		Coll			-	-	-	-	-	-	-	-	-	-	-	-	-	-	-	-	-	-	-	-	-	-	-	-	11	11	11	11	11	11	-
		Comp			-	-	-	-	-	-	-	-	-	-	-	-	-	-	-	-	-	-	-	-	-	-	-	-	18	18	18	18	18	18	-
		DCPD			-	-	-	-	-	-	-	-	-	-	-	-	-	-	-	-	-	-	-	-	-	-	-	-	6	6	6	6	6	6	-
ECONOLINE E350 SUPER CARGO VAN DIESEL	3777 00	AB			-	-	-	-	-	-	-	-	-	-	-	-	-	-	-	-	-	-	-	-	-	-	-	-	8	8	8	8	8	8	-
		Coll			-	-	-	-	-	-	-	-	-	-	-	-	-	-	-	-	-	-	-	-	-	-	-	-	10	10	10	10	10	10	-
		Comp			-	-	-	-	-	-	-	-	-	-	-	-	-	-	-	-	-	-	-	-	-	-	-	-	16	16	16	16	16	16	-
		DCPD			-	-	-	-	-	-	-	-	-	-	-	-	-	-	-	-	-	-	-	-	-	-	-	-	6	6	6	6	6	6	-
ECOSPORT S 4DR 2WD	3290 00	AB			-	-	-	10	10	-	-	-	-	-	-	-	-	-	-	-	-	-	-	-	-	-	-	-	-	-	-	-	-	-	-
		Coll			-	-	-	27	26	-	-	-	-	-	-	-	-	-	-	-	-	-	-	-	-	-	-	-	-	-	-	-	-	-	-
		Comp			-	-	-	21	20	-	-	-	-	-	-	-	-	-	-	-	-	-	-	-	-	-	-	-	-	-	-	-	-	-	-
		DCPD			-	-	-	32	31	-	-	-	-	-	-	-	-	-	-	-	-	-	-	-	-	-	-	-	-	-	-	-	-	-	-
ECOSPORT S 4DR 4WD	3291 00	AB			-	9	10	10	10	-	-	-	-	-	-	-	-	-	-	-	-	-	-	-	-	-	-	-	-	-	-	-	-	-	-
		Coll			-	31	31	31	30	-	-	-	-	-	-	-	-	-	-	-	-	-	-	-	-	-	-	-	-	-	-	-	-	-	-
		Comp			-	30	29	29	27	-	-	-	-	-	-	-	-	-	-	-	-	-	-	-	-	-	-	-	-	-	-	-	-	-	-
		DCPD			-	33	33	33	32	-	-	-	-	-	-	-	-	-	-	-	-	-	-	-	-	-	-	-	-	-	-	-	-	-	-
ECOSPORT SE 4DR 2WD	3290 01	AB			-	9	10	10	10	-	-	-	-	-	-	-	-	-	-	-	-	-	-	-	-	-	-	-	-	-	-	-	-	-	-
		Coll			-	28	26	27	26	-	-	-	-	-	-	-	-	-	-	-	-	-	-	-	-	-	-	-	-	-	-	-	-	-	-
		Comp			-	22	21	21	20	-	-	-	-	-	-	-	-	-	-	-	-	-	-	-	-	-	-	-	-	-	-	-	-	-	-
		DCPD			-	32	32	32	31	-	-	-	-	-	-	-	-	-	-	-	-	-	-	-	-	-	-	-	-	-	-	-	-	-	-
ECOSPORT SE 4DR 4WD	3291 01	AB			-	9	10	10	10	-	-	-	-	-	-	-	-	-	-	-	-	-	-	-	-	-	-	-	-	-	-	-	-	-	-
		Coll			-	31	31	31	30	-	-	-	-	-	-	-	-	-	-	-	-	-	-	-	-	-	-	-	-	-	-	-	-	-	-
		Comp			-	30	29	29	27	-	-	-	-	-	-	-	-	-	-	-	-	-	-	-	-	-	-	-	-	-	-	-	-	-	-
		DCPD			-	33	33	33	32	-	-	-	-	-	-	-	-	-	-	-	-	-	-	-	-	-	-	-	-	-	-	-	-	-	-

√ - Approved Theft Deterrent System

MANUFACTURER/MODEL	CODE		24	23	22	21	20	19	18	17	16	15	14	13	12	11	10	09	08	07	06	05	04	03	02	01	00	99	98	97	96	95	94	93	92
FORD TRUCK/VAN																																			
ECOSPORT SES 4DR 4WD	3291 02	AB			-	9	10	10	10	-	-	-	-	-	-	-	-	-	-	-	-	-	-	-	-	-	-	-	-	-	-	-	-	-	-
		Coll			-	31	31	31	30	-	-	-	-	-	-	-	-	-	-	-	-	-	-	-	-	-	-	-	-	-	-	-	-	-	-
		Comp			-	30	29	29	27	-	-	-	-	-	-	-	-	-	-	-	-	-	-	-	-	-	-	-	-	-	-	-	-	-	-
		DCPD			-	33	33	33	32	-	-	-	-	-	-	-	-	-	-	-	-	-	-	-	-	-	-	-	-	-	-	-	-	-	-
ECOSPORT TITANIUM 4DR 2WD	3292 00	AB			-	-	-	-	10	-	-	-	-	-	-	-	-	-	-	-	-	-	-	-	-	-	-	-	-	-	-	-	-	-	-
		Coll			-	-	-	-	29	-	-	-	-	-	-	-	-	-	-	-	-	-	-	-	-	-	-	-	-	-	-	-	-	-	-
		Comp			-	-	-	-	24	-	-	-	-	-	-	-	-	-	-	-	-	-	-	-	-	-	-	-	-	-	-	-	-	-	-
		DCPD			-	-	-	-	32	-	-	-	-	-	-	-	-	-	-	-	-	-	-	-	-	-	-	-	-	-	-	-	-	-	-
ECOSPORT TITANIUM 4DR 4WD	3293 00	AB			-	9	10	10	10	-	-	-	-	-	-	-	-	-	-	-	-	-	-	-	-	-	-	-	-	-	-	-	-	-	-
		Coll			-	31	31	31	30	-	-	-	-	-	-	-	-	-	-	-	-	-	-	-	-	-	-	-	-	-	-	-	-	-	-
		Comp			-	29	29	29	29	-	-	-	-	-	-	-	-	-	-	-	-	-	-	-	-	-	-	-	-	-	-	-	-	-	-
		DCPD			-	33	33	33	32	-	-	-	-	-	-	-	-	-	-	-	-	-	-	-	-	-	-	-	-	-	-	-	-	-	-
EDGE LIMITED 4DR 2WD	3790 00	AB			-	-	-	-	-	-	-	-	10	10	10	10	10	10	10	-	-	-	-	-	-	-	-	-	-	-	-	-	-	-	-
		Coll			-	-	-	-	-	-	-	-	31	29	29	29	29	26	25	-	-	-	-	-	-	-	-	-	-	-	-	-	-	-	-
		Comp			-	-	-	-	-	-	-	-	25	22	22	22	22	19	19	-	-	-	-	-	-	-	-	-	-	-	-	-	-	-	-
		DCPD			-	-	-	-	-	-	-	-	37	35	34	34	34	31	32	-	-	-	-	-	-	-	-	-	-	-	-	-	-	-	-
EDGE LIMITED 4DR AWD	3791 00	AB			-	-	-	-	-	-	-	-	9	9	9	9	9	9	9	-	-	-	-	-	-	-	-	-	-	-	-	-	-	-	-
		Coll			-	-	-	-	-	-	-	-	34	32	31	29	30	26	24	-	-	-	-	-	-	-	-	-	-	-	-	-	-	-	-
		Comp			-	-	-	-	-	-	-	-	32	30	30	30	24	25	24	-	-	-	-	-	-	-	-	-	-	-	-	-	-	-	-
		DCPD			-	-	-	-	-	-	-	-	38	37	34	34	31	31	30	-	-	-	-	-	-	-	-	-	-	-	-	-	-	-	-
EDGE LIMITED ECOBOOST 4DR 2WD	3796 00	AB			-	-	-	-	-	-	-	-	10	10	10	-	-	-	-	-	-	-	-	-	-	-	-	-	-	-	-	-	-	-	-
		Coll			-	-	-	-	-	-	-	-	31	31	31	-	-	-	-	-	-	-	-	-	-	-	-	-	-	-	-	-	-	-	-
		Comp			-	-	-	-	-	-	-	-	21	21	20	-	-	-	-	-	-	-	-	-	-	-	-	-	-	-	-	-	-	-	-
		DCPD			-	-	-	-	-	-	-	-	36	36	35	-	-	-	-	-	-	-	-	-	-	-	-	-	-	-	-	-	-	-	-
EDGE SE 4DR 2WD	3780 00	AB			-	-	-	-	10	10	10	10	10	10	10	10	10	10	10	10	-	-	-	-	-	-	-	-	-	-	-	-	-	-	-
		Coll			-	-	-	-	37	37	38	36	31	32	29	26	24	25	21	22	-	-	-	-	-	-	-	-	-	-	-	-	-	-	-
		Comp			-	-	-	-	30	30	29	29	21	21	21	21	21	19	19	√17	-	-	-	-	-	-	-	-	-	-	-	-	-	-	-
		DCPD			-	-	-	-	44	44	42	41	38	35	33	32	32	32	31	29	-	-	-	-	-	-	-	-	-	-	-	-	-	-	-
EDGE SE 4DR AWD	3781 00	AB			-	9	9	9	9	9	9	9	-	9	-	-	9	9	9	9	-	-	-	-	-	-	-	-	-	-	-	-	-	-	-
		Coll			-	38	38	38	38	38	38	37	-	31	-	-	28	26	24	23	-	-	-	-	-	-	-	-	-	-	-	-	-	-	-
		Comp			-	39	39	39	39	39	38	36	-	31	-	-	22	23	23	√22	-	-	-	-	-	-	-	-	-	-	-	-	-	-	-
		DCPD			-	40	40	40	40	40	39	39	-	33	-	-	29	29	29	26	-	-	-	-	-	-	-	-	-	-	-	-	-	-	-
EDGE SE ECOBOOST 4DR 2WD	3795 00	AB			-	-	-	-	-	-	-	-	10	10	10	-	-	-	-	-	-	-	-	-	-	-	-	-	-	-	-	-	-	-	-
		Coll			-	-	-	-	-	-	-	-	31	30	28	-	-	-	-	-	-	-	-	-	-	-	-	-	-	-	-	-	-	-	-
		Comp			-	-	-	-	-	-	-	-	22	21	19	-	-	-	-	-	-	-	-	-	-	-	-	-	-	-	-	-	-	-	-
		DCPD			-	-	-	-	-	-	-	-	38	35	33	-	-	-	-	-	-	-	-	-	-	-	-	-	-	-	-	-	-	-	-
EDGE SEL 4DR 2WD	3780 01	AB			-	10	10	9	10	10	10	10	10	10	10	10	10	10	10	10	-	-	-	-	-	-	-	-	-	-	-	-	-	-	-
		Coll			-	38	38	37	37	37	38	36	31	32	29	26	24	25	21	22	-	-	-	-	-	-	-	-	-	-	-	-	-	-	-
		Comp			-	30	30	29	30	30	29	29	21	21	21	21	21	19	19	√17	-	-	-	-	-	-	-	-	-	-	-	-	-	-	-
		DCPD			-	44	44	44	44	44	42	41	38	35	33	32	32	32	31	29	-	-	-	-	-	-	-	-	-	-	-	-	-	-	-
EDGE SEL 4DR AWD	3781 01	AB			-	9	9	9	9	9	9	9	9	9	9	9	9	9	9	9	-	-	-	-	-	-	-	-	-	-	-	-	-	-	-
		Coll			-	38	38	38	38	38	38	37	31	31	31	29	28	26	24	23	-	-	-	-	-	-	-	-	-	-	-	-	-	-	-
		Comp			-	39	39	39	39	39	38	36	31	31	27	26	22	23	23	√22	-	-	-	-	-	-	-	-	-	-	-	-	-	-	-
		DCPD			-	40	40	40	40	40	39	39	34	33	31	31	29	29	29	26	-	-	-	-	-	-	-	-	-	-	-	-	-	-	-

√ - Approved Theft Deterrent System

MANUFACTURER/MODEL	CODE		24	23	22	21	20	19	18	17	16	15	14	13	12	11	10	09	08	07	06	05	04	03	02	01	00	99	98	97	96	95	94	93	92
FORD TRUCK/VAN																																			
EDGE SEL ECOBOOST 4DR 2WD	3795 01	AB			-	-	-	-	-	-	-	-	10	10	10	-	-	-	-	-	-	-	-	-	-	-	-	-	-	-	-	-	-	-	-
		Coll			-	-	-	-	-	-	-	-	31	30	28	-	-	-	-	-	-	-	-	-	-	-	-	-	-	-	-	-	-	-	-
		Comp			-	-	-	-	-	-	-	-	22	21	19	-	-	-	-	-	-	-	-	-	-	-	-	-	-	-	-	-	-	-	-
		DCPD			-	-	-	-	-	-	-	-	38	35	33	-	-	-	-	-	-	-	-	-	-	-	-	-	-	-	-	-	-	-	-
EDGE SPORT 4DR 2WD	3790 01	AB			-	-	-	-	-	-	-	10	10	10	10	10	10	10	-	-	-	-	-	-	-	-	-	-	-	-	-	-	-	-	-
		Coll			-	-	-	-	-	-	-	35	31	29	29	29	29	26	-	-	-	-	-	-	-	-	-	-	-	-	-	-	-	-	-
		Comp			-	-	-	-	-	-	-	30	25	22	22	22	22	19	-	-	-	-	-	-	-	-	-	-	-	-	-	-	-	-	-
		DCPD			-	-	-	-	-	-	-	40	37	35	34	34	34	31	-	-	-	-	-	-	-	-	-	-	-	-	-	-	-	-	-
EDGE SPORT 4DR AWD	3791 01	AB			-	-	-	-	9	9	9	9	9	9	9	9	9	9	-	-	-	-	-	-	-	-	-	-	-	-	-	-	-	-	-
		Coll			-	-	-	-	43	43	42	39	34	32	31	29	30	26	-	-	-	-	-	-	-	-	-	-	-	-	-	-	-	-	-
		Comp			-	-	-	-	41	40	39	39	32	30	30	30	24	25	-	-	-	-	-	-	-	-	-	-	-	-	-	-	-	-	-
		DCPD			-	-	-	-	43	43	43	41	38	37	34	34	31	31	-	-	-	-	-	-	-	-	-	-	-	-	-	-	-	-	-
EDGE ST 4DR AWD	3800 00	AB			-	9	9	9	-	-	-	-	-	-	-	-	-	-	-	-	-	-	-	-	-	-	-	-	-	-	-	-	-	-	-
		Coll			-	39	39	37	-	-	-	-	-	-	-	-	-	-	-	-	-	-	-	-	-	-	-	-	-	-	-	-	-	-	-
		Comp			-	38	38	36	-	-	-	-	-	-	-	-	-	-	-	-	-	-	-	-	-	-	-	-	-	-	-	-	-	-	-
		DCPD			-	41	41	41	-	-	-	-	-	-	-	-	-	-	-	-	-	-	-	-	-	-	-	-	-	-	-	-	-	-	-
EDGE TITANIUM 4DR 2WD	3829 00	AB			-	-	-	-	10	10	10	10	-	-	-	-	-	-	-	-	-	-	-	-	-	-	-	-	-	-	-	-	-	-	-
		Coll			-	-	-	-	38	37	38	37	-	-	-	-	-	-	-	-	-	-	-	-	-	-	-	-	-	-	-	-	-	-	-
		Comp			-	-	-	-	32	32	30	30	-	-	-	-	-	-	-	-	-	-	-	-	-	-	-	-	-	-	-	-	-	-	-
		DCPD			-	-	-	-	44	44	43	41	-	-	-	-	-	-	-	-	-	-	-	-	-	-	-	-	-	-	-	-	-	-	-
EDGE TITANIUM 4DR AWD	3828 00	AB			-	9	9	9	9	9	9	9	-	-	-	-	-	-	-	-	-	-	-	-	-	-	-	-	-	-	-	-	-	-	-
		Coll			-	36	36	36	35	34	34	35	-	-	-	-	-	-	-	-	-	-	-	-	-	-	-	-	-	-	-	-	-	-	-
		Comp			-	40	40	39	39	40	40	39	-	-	-	-	-	-	-	-	-	-	-	-	-	-	-	-	-	-	-	-	-	-	-
		DCPD			-	43	43	40	40	40	38	37	-	-	-	-	-	-	-	-	-	-	-	-	-	-	-	-	-	-	-	-	-	-	-
ESCAPE HYBRID 4DR 2WD	3770 00	AB			-	-	-	-	-	-	-	-	-	-	9	9	9	9	9	9	9	9	-	-	-	-	-	-	-	-	-	-	-	-	-
		Coll			-	-	-	-	-	-	-	-	-	-	21	21	20	20	19	17	16	17	-	-	-	-	-	-	-	-	-	-	-	-	-
		Comp			-	-	-	-	-	-	-	-	-	-	15	15	16	15	13	√14	√12	√13	-	-	-	-	-	-	-	-	-	-	-	-	-
		DCPD			-	-	-	-	-	-	-	-	-	-	26	25	24	24	23	22	17	17	-	-	-	-	-	-	-	-	-	-	-	-	-
ESCAPE HYBRID 4DR 4WD	3771 00	AB			-	-	-	-	-	-	-	-	-	-	8	8	9	8	9	9	9	9	-	-	-	-	-	-	-	-	-	-	-	-	-
		Coll			-	-	-	-	-	-	-	-	-	-	24	25	22	20	19	21	21	17	-	-	-	-	-	-	-	-	-	-	-	-	-
		Comp			-	-	-	-	-	-	-	-	-	-	21	21	21	18	16	√17	√17	√15	-	-	-	-	-	-	-	-	-	-	-	-	-
		DCPD			-	-	-	-	-	-	-	-	-	-	24	24	20	20	17	17	18	15	-	-	-	-	-	-	-	-	-	-	-	-	-
ESCAPE LIMITED 4DR 2WD	3782 01	AB			-	-	-	-	-	-	-	-	-	-	9	9	9	9	-	-	-	-	-	-	-	-	-	-	-	-	-	-	-	-	-
		Coll			-	-	-	-	-	-	-	-	-	-	23	24	24	24	-	-	-	-	-	-	-	-	-	-	-	-	-	-	-	-	-
		Comp			-	-	-	-	-	-	-	-	-	-	16	14	14	14	-	-	-	-	-	-	-	-	-	-	-	-	-	-	-	-	-
		DCPD			-	-	-	-	-	-	-	-	-	-	29	27	27	27	-	-	-	-	-	-	-	-	-	-	-	-	-	-	-	-	-
ESCAPE LIMITED 4DR 4WD	3783 01	AB			-	-	-	-	-	-	-	-	-	-	9	9	9	9	-	-	-	-	-	-	-	-	-	-	-	-	-	-	-	-	-
		Coll			-	-	-	-	-	-	-	-	-	-	26	24	24	24	-	-	-	-	-	-	-	-	-	-	-	-	-	-	-	-	-
		Comp			-	-	-	-	-	-	-	-	-	-	24	21	19	19	-	-	-	-	-	-	-	-	-	-	-	-	-	-	-	-	-
		DCPD			-	-	-	-	-	-	-	-	-	-	27	27	27	27	-	-	-	-	-	-	-	-	-	-	-	-	-	-	-	-	-
ESCAPE LIMITED HYBRID 4DR 2WD	3770 01	AB			-	-	-	-	-	-	-	-	-	-	-	9	9	9	-	-	-	-	-	-	-	-	-	-	-	-	-	-	-	-	-
		Coll			-	-	-	-	-	-	-	-	-	-	-	21	20	20	-	-	-	-	-	-	-	-	-	-	-	-	-	-	-	-	-
		Comp			-	-	-	-	-	-	-	-	-	-	-	15	16	15	-	-	-	-	-	-	-	-	-	-	-	-	-	-	-	-	-
		DCPD			-	-	-	-	-	-	-	-	-	-	-	25	24	24	-	-	-	-	-	-	-	-	-	-	-	-	-	-	-	-	-

√ - Approved Theft Deterrent System

MANUFACTURER/MODEL	CODE		24	23	22	21	20	19	18	17	16	15	14	13	12	11	10	09	08	07	06	05	04	03	02	01	00	99	98	97	96	95	94	93	92
FORD TRUCK/VAN																																			
ESCAPE LIMITED HYBRID 4DR 4WD	3771 01	AB			-	-	-	-	-	-	-	-	-	-	-	8	9	8	-	-	-	-	-	-	-	-	-	-	-	-	-	-	-	-	-
		Coll			-	-	-	-	-	-	-	-	-	-	-	25	22	20	-	-	-	-	-	-	-	-	-	-	-	-	-	-	-	-	-
		Comp			-	-	-	-	-	-	-	-	-	-	-	21	21	18	-	-	-	-	-	-	-	-	-	-	-	-	-	-	-	-	-
		DCPD			-	-	-	-	-	-	-	-	-	-	-	24	20	20	-	-	-	-	-	-	-	-	-	-	-	-	-	-	-	-	-
ESCAPE LIMITED V6 4DR 2WD	3754 01	AB			-	-	-	-	-	-	-	-	-	-	9	9	9	9	9	9	9	9	9	9	-	-	-	-	-	-	-	-	-	-	-
		Coll			-	-	-	-	-	-	-	-	-	-	20	20	19	17	17	15	14	14	15	13	-	-	-	-	-	-	-	-	-	-	-
		Comp			-	-	-	-	-	-	-	-	-	-	19	19	17	16	13	√12	√10	√9	√9	√9	-	-	-	-	-	-	-	-	-	-	-
		DCPD			-	-	-	-	-	-	-	-	-	-	28	27	25	23	21	17	16	17	16	16	-	-	-	-	-	-	-	-	-	-	-
ESCAPE LIMITED V6 4DR 4WD	3741 01	AB			-	-	-	-	-	-	-	-	-	-	9	9	9	9	9	9	9	8	9	9	-	-	-	-	-	-	-	-	-	-	-
		Coll			-	-	-	-	-	-	-	-	-	-	26	24	20	21	19	16	14	14	15	12	-	-	-	-	-	-	-	-	-	-	-
		Comp			-	-	-	-	-	-	-	-	-	-	25	24	24	24	23	√17	√15	√15	√14	√13	-	-	-	-	-	-	-	-	-	-	-
		DCPD			-	-	-	-	-	-	-	-	-	-	27	27	25	20	19	15	13	14	13	12	-	-	-	-	-	-	-	-	-	-	-
ESCAPE S 4DR 2WD	3736 01	AB			-	11	11	11	11	11	11	11	11	11	-	-	-	-	-	-	-	-	-	-	-	-	-	-	-	-	-	-	-	-	-
		Coll			-	32	32	34	34	34	33	33	33	32	-	-	-	-	-	-	-	-	-	-	-	-	-	-	-	-	-	-	-	-	-
		Comp			-	30	30	31	31	31	31	31	30	29	-	-	-	-	-	-	-	-	-	-	-	-	-	-	-	-	-	-	-	-	-
		DCPD			-	39	39	35	34	33	33	33	32	31	-	-	-	-	-	-	-	-	-	-	-	-	-	-	-	-	-	-	-	-	-
ESCAPE S 4DR 4WD	3737 02	AB			-	-	-	-	-	10	10	-	-	-	-	-	-	-	-	-	-	-	-	-	-	-	-	-	-	-	-	-	-	-	-
		Coll			-	-	-	-	-	34	34	-	-	-	-	-	-	-	-	-	-	-	-	-	-	-	-	-	-	-	-	-	-	-	-
		Comp			-	-	-	-	-	37	35	-	-	-	-	-	-	-	-	-	-	-	-	-	-	-	-	-	-	-	-	-	-	-	-
		DCPD			-	-	-	-	-	39	37	-	-	-	-	-	-	-	-	-	-	-	-	-	-	-	-	-	-	-	-	-	-	-	-
ESCAPE S 4DR AWD	3737 03	AB			-	10	10	-	-	-	-	-	-	-	-	-	-	-	-	-	-	-	-	-	-	-	-	-	-	-	-	-	-	-	-
		Coll			-	34	34	-	-	-	-	-	-	-	-	-	-	-	-	-	-	-	-	-	-	-	-	-	-	-	-	-	-	-	-
		Comp			-	31	31	-	-	-	-	-	-	-	-	-	-	-	-	-	-	-	-	-	-	-	-	-	-	-	-	-	-	-	-
		DCPD			-	38	38	-	-	-	-	-	-	-	-	-	-	-	-	-	-	-	-	-	-	-	-	-	-	-	-	-	-	-	-
ESCAPE SE 4DR 2WD	3782 02	AB			-	10	10	10	10	10	11	11	10	11	-	-	-	-	-	-	-	-	-	-	-	-	-	-	-	-	-	-	-	-	-
		Coll			-	32	32	36	36	36	36	32	31	30	-	-	-	-	-	-	-	-	-	-	-	-	-	-	-	-	-	-	-	-	-
		Comp			-	30	30	29	29	29	30	24	24	22	-	-	-	-	-	-	-	-	-	-	-	-	-	-	-	-	-	-	-	-	-
		DCPD			-	38	38	41	41	41	40	37	36	36	-	-	-	-	-	-	-	-	-	-	-	-	-	-	-	-	-	-	-	-	-
ESCAPE SE 4DR 4WD	3737 01	AB			-	-	-	10	10	10	10	10	10	9	-	-	-	-	-	-	-	-	-	-	-	-	-	-	-	-	-	-	-	-	-
		Coll			-	-	-	34	35	34	34	32	32	32	-	-	-	-	-	-	-	-	-	-	-	-	-	-	-	-	-	-	-	-	-
		Comp			-	-	-	37	37	37	35	34	33	31	-	-	-	-	-	-	-	-	-	-	-	-	-	-	-	-	-	-	-	-	-
		DCPD			-	-	-	39	39	39	37	34	34	32	-	-	-	-	-	-	-	-	-	-	-	-	-	-	-	-	-	-	-	-	-
ESCAPE SE 4DR AWD	3737 04	AB			-	10	10	-	-	-	-	-	-	-	-	-	-	-	-	-	-	-	-	-	-	-	-	-	-	-	-	-	-	-	-
		Coll			-	34	34	-	-	-	-	-	-	-	-	-	-	-	-	-	-	-	-	-	-	-	-	-	-	-	-	-	-	-	-
		Comp			-	31	31	-	-	-	-	-	-	-	-	-	-	-	-	-	-	-	-	-	-	-	-	-	-	-	-	-	-	-	-
		DCPD			-	38	38	-	-	-	-	-	-	-	-	-	-	-	-	-	-	-	-	-	-	-	-	-	-	-	-	-	-	-	-
ESCAPE SE HYBRID 4DR 2WD	3566 00	AB			-	-	10	-	-	-	-	-	-	-	-	-	-	-	-	-	-	-	-	-	-	-	-	-	-	-	-	-	-	-	-
		Coll			-	-	34	-	-	-	-	-	-	-	-	-	-	-	-	-	-	-	-	-	-	-	-	-	-	-	-	-	-	-	-
		Comp			-	-	32	-	-	-	-	-	-	-	-	-	-	-	-	-	-	-	-	-	-	-	-	-	-	-	-	-	-	-	-
		DCPD			-	-	39	-	-	-	-	-	-	-	-	-	-	-	-	-	-	-	-	-	-	-	-	-	-	-	-	-	-	-	-
ESCAPE SEL 2.0T 4DR AWD	3555 00	AB			-	8	8	-	-	-	-	-	-	-	-	-	-	-	-	-	-	-	-	-	-	-	-	-	-	-	-	-	-	-	-
		Coll			-	37	37	-	-	-	-	-	-	-	-	-	-	-	-	-	-	-	-	-	-	-	-	-	-	-	-	-	-	-	-
		Comp			-	33	33	-	-	-	-	-	-	-	-	-	-	-	-	-	-	-	-	-	-	-	-	-	-	-	-	-	-	-	-
		DCPD			-	42	42	-	-	-	-	-	-	-	-	-	-	-	-	-	-	-	-	-	-	-	-	-	-	-	-	-	-	-	-

√ - Approved Theft Deterrent System

MANUFACTURER/MODEL	CODE		24	23	22	21	20	19	18	17	16	15	14	13	12	11	10	09	08	07	06	05	04	03	02	01	00	99	98	97	96	95	94	93	92
FORD TRUCK/VAN																																			
ESCAPE SEL 4DR 2WD	3782 03	AB			-	10	10	10	10	-	-	-	-	11	-	-	-	-	-	-	-	-	-	-	-	-	-	-	-	-	-	-	-	-	-
		Coll			-	32	32	36	36	-	-	-	-	30	-	-	-	-	-	-	-	-	-	-	-	-	-	-	-	-	-	-	-	-	-
		Comp			-	30	30	29	29	-	-	-	-	22	-	-	-	-	-	-	-	-	-	-	-	-	-	-	-	-	-	-	-	-	-
		DCPD			-	38	38	41	41	-	-	-	-	36	-	-	-	-	-	-	-	-	-	-	-	-	-	-	-	-	-	-	-	-	-
ESCAPE SEL 4DR 4WD	3783 02	AB			-	-	-	9	9	-	-	-	-	9	-	-	-	-	-	-	-	-	-	-	-	-	-	-	-	-	-	-	-	-	-
		Coll			-	-	-	38	38	-	-	-	-	35	-	-	-	-	-	-	-	-	-	-	-	-	-	-	-	-	-	-	-	-	-
		Comp			-	-	-	35	35	-	-	-	-	32	-	-	-	-	-	-	-	-	-	-	-	-	-	-	-	-	-	-	-	-	-
		DCPD			-	-	-	40	39	-	-	-	-	36	-	-	-	-	-	-	-	-	-	-	-	-	-	-	-	-	-	-	-	-	-
ESCAPE SEL 4DR AWD	3783 04	AB			-	9	9	-	-	-	-	-	-	-	-	-	-	-	-	-	-	-	-	-	-	-	-	-	-	-	-	-	-	-	-
		Coll			-	36	36	-	-	-	-	-	-	-	-	-	-	-	-	-	-	-	-	-	-	-	-	-	-	-	-	-	-	-	-
		Comp			-	32	32	-	-	-	-	-	-	-	-	-	-	-	-	-	-	-	-	-	-	-	-	-	-	-	-	-	-	-	-
		DCPD			-	42	42	-	-	-	-	-	-	-	-	-	-	-	-	-	-	-	-	-	-	-	-	-	-	-	-	-	-	-	-
ESCAPE SEL HYBRID 4DR 2WD	3566 01	AB			-	-	10	-	-	-	-	-	-	-	-	-	-	-	-	-	-	-	-	-	-	-	-	-	-	-	-	-	-	-	-
		Coll			-	-	34	-	-	-	-	-	-	-	-	-	-	-	-	-	-	-	-	-	-	-	-	-	-	-	-	-	-	-	-
		Comp			-	-	32	-	-	-	-	-	-	-	-	-	-	-	-	-	-	-	-	-	-	-	-	-	-	-	-	-	-	-	-
		DCPD			-	-	39	-	-	-	-	-	-	-	-	-	-	-	-	-	-	-	-	-	-	-	-	-	-	-	-	-	-	-	-
ESCAPE TITANIUM 2.0T 4DR AWD	3555 01	AB			-	8	8	-	-	-	-	-	-	-	-	-	-	-	-	-	-	-	-	-	-	-	-	-	-	-	-	-	-	-	-
		Coll			-	37	37	-	-	-	-	-	-	-	-	-	-	-	-	-	-	-	-	-	-	-	-	-	-	-	-	-	-	-	-
		Comp			-	33	33	-	-	-	-	-	-	-	-	-	-	-	-	-	-	-	-	-	-	-	-	-	-	-	-	-	-	-	-
		DCPD			-	42	42	-	-	-	-	-	-	-	-	-	-	-	-	-	-	-	-	-	-	-	-	-	-	-	-	-	-	-	-
ESCAPE TITANIUM 4DR 2WD	3782 04	AB			-	-	-	-	10	10	11	11	10	11	-	-	-	-	-	-	-	-	-	-	-	-	-	-	-	-	-	-	-	-	-
		Coll			-	-	-	-	36	36	36	32	31	30	-	-	-	-	-	-	-	-	-	-	-	-	-	-	-	-	-	-	-	-	-
		Comp			-	-	-	-	29	29	30	24	24	22	-	-	-	-	-	-	-	-	-	-	-	-	-	-	-	-	-	-	-	-	-
		DCPD			-	-	-	-	41	41	40	37	36	36	-	-	-	-	-	-	-	-	-	-	-	-	-	-	-	-	-	-	-	-	-
ESCAPE TITANIUM 4DR 4WD	3783 03	AB			-	-	-	9	9	9	10	9	10	9	-	-	-	-	-	-	-	-	-	-	-	-	-	-	-	-	-	-	-	-	-
		Coll			-	-	-	38	38	38	38	37	34	35	-	-	-	-	-	-	-	-	-	-	-	-	-	-	-	-	-	-	-	-	-
		Comp			-	-	-	35	35	35	33	32	32	32	-	-	-	-	-	-	-	-	-	-	-	-	-	-	-	-	-	-	-	-	-
		DCPD			-	-	-	40	39	38	38	38	37	36	-	-	-	-	-	-	-	-	-	-	-	-	-	-	-	-	-	-	-	-	-
ESCAPE TITANIUM HYBRID 4DR 2WD	3770 02	AB			-	-	10	-	-	-	-	-	-	-	-	-	-	-	-	-	-	-	-	-	-	-	-	-	-	-	-	-	-	-	-
		Coll			-	-	33	-	-	-	-	-	-	-	-	-	-	-	-	-	-	-	-	-	-	-	-	-	-	-	-	-	-	-	-
		Comp			-	-	31	-	-	-	-	-	-	-	-	-	-	-	-	-	-	-	-	-	-	-	-	-	-	-	-	-	-	-	-
		DCPD			-	-	39	-	-	-	-	-	-	-	-	-	-	-	-	-	-	-	-	-	-	-	-	-	-	-	-	-	-	-	-
ESCAPE TITANIUM HYBRID 4DR AWD	3771 02	AB			-	-	9	-	-	-	-	-	-	-	-	-	-	-	-	-	-	-	-	-	-	-	-	-	-	-	-	-	-	-	-
		Coll			-	-	35	-	-	-	-	-	-	-	-	-	-	-	-	-	-	-	-	-	-	-	-	-	-	-	-	-	-	-	-
		Comp			-	-	32	-	-	-	-	-	-	-	-	-	-	-	-	-	-	-	-	-	-	-	-	-	-	-	-	-	-	-	-
		DCPD			-	-	38	-	-	-	-	-	-	-	-	-	-	-	-	-	-	-	-	-	-	-	-	-	-	-	-	-	-	-	-
ESCAPE XLS 4DR 2WD	3736 00	AB			-	-	-	-	-	-	-	-	-	-	9	9	9	9	9	9	9	9	9	9	9	9	-	-	-	-	-	-	-	-	-
		Coll			-	-	-	-	-	-	-	-	-	-	21	21	20	18	16	14	13	11	11	11	9	9	-	-	-	-	-	-	-	-	-
		Comp			-	-	-	-	-	-	-	-	-	-	18	18	18	15	12	√11	√10	√10	√8	√8	√8	√8	-	-	-	-	-	-	-	-	-
		DCPD			-	-	-	-	-	-	-	-	-	-	24	24	22	17	16	15	14	14	11	11	11	11	-	-	-	-	-	-	-	-	-
ESCAPE XLS 4DR 4WD	3737 00	AB			-	-	-	-	-	-	-	-	-	-	9	9	9	9	9	9	9	9	-	-	9	9	-	-	-	-	-	-	-	-	-
		Coll			-	-	-	-	-	-	-	-	-	-	24	24	24	24	23	18	16	15	-	-	16	16	-	-	-	-	-	-	-	-	-
		Comp			-	-	-	-	-	-	-	-	-	-	29	29	29	29	23	√16	√16	√15	-	-	√14	√14	-	-	-	-	-	-	-	-	-
		DCPD			-	-	-	-	-	-	-	-	-	-	24	24	24	24	23	16	15	14	-	-	12	12	-	-	-	-	-	-	-	-	-

√ - Approved Theft Deterrent System

MANUFACTURER/MODEL	CODE		24	23	22	21	20	19	18	17	16	15	14	13	12	11	10	09	08	07	06	05	04	03	02	01	00	99	98	97	96	95	94	93	92
FORD TRUCK/VAN																																			
ESCAPE XLS V6 4DR 2WD	3752 00	AB			-	-	-	-	-	-	-	-	-	-	-	-	-	-	9	-	-	9	9	9	9	9	-	-	-	-	-	-	-	-	-
		Coll			-	-	-	-	-	-	-	-	-	-	-	-	-	-	12	-	-	12	12	11	11	11	-	-	-	-	-	-	-	-	-
		Comp			-	-	-	-	-	-	-	-	-	-	-	-	-	-	12	-	-	√10	√9	√9	√9	√9	-	-	-	-	-	-	-	-	-
		DCPD			-	-	-	-	-	-	-	-	-	-	-	-	-	-	11	-	-	12	12	11	11	11	-	-	-	-	-	-	-	-	-
ESCAPE XLS V6 4DR 4WD	3753 00	AB			-	-	-	-	-	-	-	-	-	-	-	-	-	-	-	-	-	-	9	9	9	9	-	-	-	-	-	-	-	-	-
		Coll			-	-	-	-	-	-	-	-	-	-	-	-	-	-	-	-	-	-	13	12	12	12	-	-	-	-	-	-	-	-	-
		Comp			-	-	-	-	-	-	-	-	-	-	-	-	-	-	-	-	-	-	√15	√15	√14	√14	-	-	-	-	-	-	-	-	-
		DCPD			-	-	-	-	-	-	-	-	-	-	-	-	-	-	-	-	-	-	12	11	10	10	-	-	-	-	-	-	-	-	-
ESCAPE XLT 4DR 2WD	3782 00	AB			-	-	-	-	-	-	-	-	-	-	9	9	9	9	9	9	9	9	-	-	-	9	-	-	-	-	-	-	-	-	-
		Coll			-	-	-	-	-	-	-	-	-	-	23	24	24	24	24	24	25	18	-	-	-	19	-	-	-	-	-	-	-	-	-
		Comp			-	-	-	-	-	-	-	-	-	-	16	14	14	14	14	√14	√14	√12	-	-	-	√13	-	-	-	-	-	-	-	-	-
		DCPD			-	-	-	-	-	-	-	-	-	-	29	27	27	27	27	26	27	26	-	-	-	25	-	-	-	-	-	-	-	-	-
ESCAPE XLT 4DR 4WD	3783 00	AB			-	-	-	-	-	-	-	-	-	-	9	9	9	9	9	9	9	9	-	-	-	-	-	-	-	-	-	-	-	-	-
		Coll			-	-	-	-	-	-	-	-	-	-	26	24	24	24	24	24	24	23	-	-	-	-	-	-	-	-	-	-	-	-	-
		Comp			-	-	-	-	-	-	-	-	-	-	24	21	19	19	20	√20	√19	√15	-	-	-	-	-	-	-	-	-	-	-	-	-
		DCPD			-	-	-	-	-	-	-	-	-	-	27	27	27	27	27	27	27	28	-	-	-	-	-	-	-	-	-	-	-	-	-
ESCAPE XLT V6 4DR 2WD	3754 00	AB			-	-	-	-	-	-	-	-	-	-	9	9	9	9	9	9	9	9	9	9	9	9	-	-	-	-	-	-	-	-	-
		Coll			-	-	-	-	-	-	-	-	-	-	20	20	19	17	17	15	14	14	15	13	13	13	-	-	-	-	-	-	-	-	-
		Comp			-	-	-	-	-	-	-	-	-	-	19	19	17	16	13	√12	√10	√9	√9	√9	√9	√9	-	-	-	-	-	-	-	-	-
		DCPD			-	-	-	-	-	-	-	-	-	-	28	27	25	23	21	17	16	17	16	16	15	15	-	-	-	-	-	-	-	-	-
ESCAPE XLT V6 4DR 4WD	3741 00	AB			-	-	-	-	-	-	-	-	-	-	9	9	9	9	9	9	9	8	9	9	9	9	-	-	-	-	-	-	-	-	-
		Coll			-	-	-	-	-	-	-	-	-	-	26	24	20	21	19	16	14	14	15	12	12	12	-	-	-	-	-	-	-	-	-
		Comp			-	-	-	-	-	-	-	-	-	-	25	24	24	24	23	√17	√15	√15	√14	√13	√14	√14	-	-	-	-	-	-	-	-	-
		DCPD			-	-	-	-	-	-	-	-	-	-	27	27	25	20	19	15	13	14	13	12	10	10	-	-	-	-	-	-	-	-	-
EXCURSION EDDIE BAUER 4DR 2WD	3755 01	AB			-	-	-	-	-	-	-	-	-	-	-	-	-	-	-	-	-	7	7	7	-	-	-	-	-	-	-	-	-	-	-
		Coll			-	-	-	-	-	-	-	-	-	-	-	-	-	-	-	-	-	21	21	21	-	-	-	-	-	-	-	-	-	-	-
		Comp			-	-	-	-	-	-	-	-	-	-	-	-	-	-	-	-	-	√19	√18	√18	-	-	-	-	-	-	-	-	-	-	-
		DCPD			-	-	-	-	-	-	-	-	-	-	-	-	-	-	-	-	-	15	15	15	-	-	-	-	-	-	-	-	-	-	-
EXCURSION EDDIE BAUER 4DR 2WD DIESEL	3718 01	AB			-	-	-	-	-	-	-	-	-	-	-	-	-	-	-	-	-	8	7	7	-	-	-	-	-	-	-	-	-	-	-
		Coll			-	-	-	-	-	-	-	-	-	-	-	-	-	-	-	-	-	30	30	28	-	-	-	-	-	-	-	-	-	-	-
		Comp			-	-	-	-	-	-	-	-	-	-	-	-	-	-	-	-	-	√19	√19	√19	-	-	-	-	-	-	-	-	-	-	-
		DCPD			-	-	-	-	-	-	-	-	-	-	-	-	-	-	-	-	-	28	28	26	-	-	-	-	-	-	-	-	-	-	-
EXCURSION EDDIE BAUER 4DR 4WD	3735 01	AB			-	-	-	-	-	-	-	-	-	-	-	-	-	-	-	-	-	8	8	8	-	-	-	-	-	-	-	-	-	-	-
		Coll			-	-	-	-	-	-	-	-	-	-	-	-	-	-	-	-	-	34	32	30	-	-	-	-	-	-	-	-	-	-	-
		Comp			-	-	-	-	-	-	-	-	-	-	-	-	-	-	-	-	-	√34	√34	√33	-	-	-	-	-	-	-	-	-	-	-
		DCPD			-	-	-	-	-	-	-	-	-	-	-	-	-	-	-	-	-	20	21	21	-	-	-	-	-	-	-	-	-	-	-
EXCURSION EDDIE BAUER 4DR 4WD DIESEL	3740 01	AB			-	-	-	-	-	-	-	-	-	-	-	-	-	-	-	-	-	7	7	7	-	-	-	-	-	-	-	-	-	-	-
		Coll			-	-	-	-	-	-	-	-	-	-	-	-	-	-	-	-	-	35	31	31	-	-	-	-	-	-	-	-	-	-	-
		Comp			-	-	-	-	-	-	-	-	-	-	-	-	-	-	-	-	-	√35	√35	√34	-	-	-	-	-	-	-	-	-	-	-
		DCPD			-	-	-	-	-	-	-	-	-	-	-	-	-	-	-	-	-	30	28	24	-	-	-	-	-	-	-	-	-	-	-
EXCURSION LIMITED 4DR 2WD	3755 00	AB			-	-	-	-	-	-	-	-	-	-	-	-	-	-	-	-	-	7	7	7	7	7	7	-	-	-	-	-	-	-	-
		Coll			-	-	-	-	-	-	-	-	-	-	-	-	-	-	-	-	-	21	21	21	21	21	21	-	-	-	-	-	-	-	-
		Comp			-	-	-	-	-	-	-	-	-	-	-	-	-	-	-	-	-	√19	√18	√18	√17	√17	√17	-	-	-	-	-	-	-	-
		DCPD			-	-	-	-	-	-	-	-	-	-	-	-	-	-	-	-	-	15	15	15	15	15	15	-	-	-	-	-	-	-	-

√ - Approved Theft Deterrent System

MANUFACTURER/MODEL	CODE		24	23	22	21	20	19	18	17	16	15	14	13	12	11	10	09	08	07	06	05	04	03	02	01	00	99	98	97	96	95	94	93	92
FORD TRUCK/VAN																																			
EXCURSION LIMITED 4DR 2WD DIESEL	3718 00	AB			-	-	-	-	-	-	-	-	-	-	-	-	-	-	-	-	-	8	7	7	7	7	7	-	-	-	-	-	-	-	-
		Coll			-	-	-	-	-	-	-	-	-	-	-	-	-	-	-	-	-	30	30	28	23	23	23	-	-	-	-	-	-	-	-
		Comp			-	-	-	-	-	-	-	-	-	-	-	-	-	-	-	-	-	√19	√19	√19	√19	√19	√19	-	-	-	-	-	-	-	-
		DCPD			-	-	-	-	-	-	-	-	-	-	-	-	-	-	-	-	-	28	28	26	24	24	24	-	-	-	-	-	-	-	-
EXCURSION LIMITED 4DR 4WD	3735 00	AB			-	-	-	-	-	-	-	-	-	-	-	-	-	-	-	-	-	8	8	8	8	8	8	-	-	-	-	-	-	-	-
		Coll			-	-	-	-	-	-	-	-	-	-	-	-	-	-	-	-	-	34	32	30	30	30	30	-	-	-	-	-	-	-	-
		Comp			-	-	-	-	-	-	-	-	-	-	-	-	-	-	-	-	-	√34	√34	√33	√32	√32	√32	-	-	-	-	-	-	-	-
		DCPD			-	-	-	-	-	-	-	-	-	-	-	-	-	-	-	-	-	20	21	21	21	21	21	-	-	-	-	-	-	-	-
EXCURSION LIMITED 4DR 4WD DIESEL	3740 00	AB			-	-	-	-	-	-	-	-	-	-	-	-	-	-	-	-	-	7	7	7	7	7	7	-	-	-	-	-	-	-	-
		Coll			-	-	-	-	-	-	-	-	-	-	-	-	-	-	-	-	-	35	31	31	31	31	31	-	-	-	-	-	-	-	-
		Comp			-	-	-	-	-	-	-	-	-	-	-	-	-	-	-	-	-	√35	√35	√34	√33	√33	√33	-	-	-	-	-	-	-	-
		DCPD			-	-	-	-	-	-	-	-	-	-	-	-	-	-	-	-	-	30	28	24	24	24	24	-	-	-	-	-	-	-	-
EXCURSION XLT 4DR 2WD	3733 00	AB			-	-	-	-	-	-	-	-	-	-	-	-	-	-	-	-	-	7	7	7	7	7	7	-	-	-	-	-	-	-	-
		Coll			-	-	-	-	-	-	-	-	-	-	-	-	-	-	-	-	-	19	19	17	18	18	18	-	-	-	-	-	-	-	-
		Comp			-	-	-	-	-	-	-	-	-	-	-	-	-	-	-	-	-	√19	√17	√14	√17	√17	√17	-	-	-	-	-	-	-	-
		DCPD			-	-	-	-	-	-	-	-	-	-	-	-	-	-	-	-	-	25	25	24	23	23	23	-	-	-	-	-	-	-	-
EXCURSION XLT 4DR 2WD DIESEL	3738 00	AB			-	-	-	-	-	-	-	-	-	-	-	-	-	-	-	-	-	7	7	7	7	7	7	-	-	-	-	-	-	-	-
		Coll			-	-	-	-	-	-	-	-	-	-	-	-	-	-	-	-	-	15	15	15	15	15	15	-	-	-	-	-	-	-	-
		Comp			-	-	-	-	-	-	-	-	-	-	-	-	-	-	-	-	-	√15	√15	√15	√15	√15	√15	-	-	-	-	-	-	-	-
		DCPD			-	-	-	-	-	-	-	-	-	-	-	-	-	-	-	-	-	21	21	21	21	21	21	-	-	-	-	-	-	-	-
EXCURSION XLT 4DR 4WD	3734 00	AB			-	-	-	-	-	-	-	-	-	-	-	-	-	-	-	-	-	8	7	7	8	8	8	-	-	-	-	-	-	-	-
		Coll			-	-	-	-	-	-	-	-	-	-	-	-	-	-	-	-	-	30	25	23	24	24	24	-	-	-	-	-	-	-	-
		Comp			-	-	-	-	-	-	-	-	-	-	-	-	-	-	-	-	-	√33	√32	√26	√28	√28	√28	-	-	-	-	-	-	-	-
		DCPD			-	-	-	-	-	-	-	-	-	-	-	-	-	-	-	-	-	24	24	23	21	21	21	-	-	-	-	-	-	-	-
EXCURSION XLT 4DR 4WD DIESEL	3739 00	AB			-	-	-	-	-	-	-	-	-	-	-	-	-	-	-	-	-	8	8	8	8	8	8	-	-	-	-	-	-	-	-
		Coll			-	-	-	-	-	-	-	-	-	-	-	-	-	-	-	-	-	33	32	31	30	30	30	-	-	-	-	-	-	-	-
		Comp			-	-	-	-	-	-	-	-	-	-	-	-	-	-	-	-	-	√34	√34	√32	√32	√32	√32	-	-	-	-	-	-	-	-
		DCPD			-	-	-	-	-	-	-	-	-	-	-	-	-	-	-	-	-	28	21	21	21	21	21	-	-	-	-	-	-	-	-
EXPEDITION EDDIE BAUER 4DR 2WD	3665 00	AB			-	-	-	-	-	-	-	-	-	-	-	-	10	-	10	10	10	10	10	9	10	10	10	10	10	10	-	-	-	-	-
		Coll			-	-	-	-	-	-	-	-	-	-	-	-	33	-	33	32	30	30	30	30	29	29	29	29	29	29	-	-	-	-	-
		Comp			-	-	-	-	-	-	-	-	-	-	-	-	32	-	37	√33	√33	√30	√30	√29	√28	√28	√28	√28	√28	√28	-	-	-	-	-
		DCPD			-	-	-	-	-	-	-	-	-	-	-	-	31	-	31	31	31	31	30	30	30	30	30	30	30	30	-	-	-	-	-
EXPEDITION EDDIE BAUER 4DR 4WD	3666 00	AB			-	-	-	-	-	-	-	-	-	-	-	8	8	8	8	8	8	8	8	8	8	8	8	8	8	8	-	-	-	-	-
		Coll			-	-	-	-	-	-	-	-	-	-	-	32	31	31	29	29	26	24	23	21	20	20	20	20	20	20	-	-	-	-	-
		Comp			-	-	-	-	-	-	-	-	-	-	-	41	40	38	37	√39	√36	√36	√34	√33	√33	√33	√33	√33	√33	√33	-	-	-	-	-
		DCPD			-	-	-	-	-	-	-	-	-	-	-	25	24	23	21	21	19	17	17	16	15	15	15	15	15	15	-	-	-	-	-
EXPEDITION EL EDDIE BAUER 4DR 2WD	3586 00	AB			-	-	-	-	-	-	-	-	-	-	-	-	9	9	9	9	-	-	-	-	-	-	-	-	-	-	-	-	-	-	-
		Coll			-	-	-	-	-	-	-	-	-	-	-	-	36	36	36	32	-	-	-	-	-	-	-	-	-	-	-	-	-	-	-
		Comp			-	-	-	-	-	-	-	-	-	-	-	-	35	35	35	√34	-	-	-	-	-	-	-	-	-	-	-	-	-	-	-
		DCPD			-	-	-	-	-	-	-	-	-	-	-	-	33	33	33	33	-	-	-	-	-	-	-	-	-	-	-	-	-	-	-
EXPEDITION EL EDDIE BAUER 4DR 4WD	3569 00	AB			-	-	-	-	-	-	-	-	-	-	-	9	-	8	9	-	-	-	-	-	-	-	-	-	-	-	-	-	-	-	-
		Coll			-	-	-	-	-	-	-	-	-	-	-	43	-	44	40	-	-	-	-	-	-	-	-	-	-	-	-	-	-	-	-
		Comp			-	-	-	-	-	-	-	-	-	-	-	47	-	46	41	-	-	-	-	-	-	-	-	-	-	-	-	-	-	-	-
		DCPD			-	-	-	-	-	-	-	-	-	-	-	41	-	37	38	-	-	-	-	-	-	-	-	-	-	-	-	-	-	-	-

√ - Approved Theft Deterrent System

MANUFACTURER/MODEL	CODE		24	23	22	21	20	19	18	17	16	15	14	13	12	11	10	09	08	07	06	05	04	03	02	01	00	99	98	97	96	95	94	93	92
FORD TRUCK/VAN																																			
EXPEDITION EL KING RANCH 4DR 2WD	3586 02	AB			-	-	-	-	-	-	-	-	-	-	9	-	-	9	9	-	-	-	-	-	-	-	-	-	-	-	-	-	-	-	-
		Coll			-	-	-	-	-	-	-	-	-	-	36	-	-	36	36	-	-	-	-	-	-	-	-	-	-	-	-	-	-	-	-
		Comp			-	-	-	-	-	-	-	-	-	-	35	-	-	35	35	-	-	-	-	-	-	-	-	-	-	-	-	-	-	-	-
		DCPD			-	-	-	-	-	-	-	-	-	-	33	-	-	33	33	-	-	-	-	-	-	-	-	-	-	-	-	-	-	-	-
EXPEDITION EL KING RANCH 4DR 4WD	3569 01	AB			-	-	-	-	-	9	-	-	-	-	-	9	-	8	9	-	-	-	-	-	-	-	-	-	-	-	-	-	-	-	-
		Coll			-	-	-	-	-	42	-	-	-	-	-	43	-	44	40	-	-	-	-	-	-	-	-	-	-	-	-	-	-	-	-
		Comp			-	-	-	-	-	44	-	-	-	-	-	47	-	46	41	-	-	-	-	-	-	-	-	-	-	-	-	-	-	-	-
		DCPD			-	-	-	-	-	39	-	-	-	-	-	41	-	37	38	-	-	-	-	-	-	-	-	-	-	-	-	-	-	-	-
EXPEDITION EL LIMITED 4DR 2WD	3586 01	AB			-	-	-	-	-	-	-	9	-	9	9	9	9	9	9	9	-	-	-	-	-	-	-	-	-	-	-	-	-	-	-
		Coll			-	-	-	-	-	-	-	34	-	36	36	36	36	36	36	32	-	-	-	-	-	-	-	-	-	-	-	-	-	-	-
		Comp			-	-	-	-	-	-	-	38	-	35	35	35	35	35	35	√34	-	-	-	-	-	-	-	-	-	-	-	-	-	-	-
		DCPD			-	-	-	-	-	-	-	33	-	33	33	33	33	33	33	33	-	-	-	-	-	-	-	-	-	-	-	-	-	-	-
EXPEDITION EL LIMITED 4DR 4WD	3569 02	AB			-	-	-	-	-	-	-	-	-	-	-	9	-	8	9	-	-	-	-	-	-	-	-	-	-	-	-	-	-	-	-
		Coll			-	-	-	-	-	-	-	-	-	-	-	43	-	44	40	-	-	-	-	-	-	-	-	-	-	-	-	-	-	-	-
		Comp			-	-	-	-	-	-	-	-	-	-	-	47	-	46	41	-	-	-	-	-	-	-	-	-	-	-	-	-	-	-	-
		DCPD			-	-	-	-	-	-	-	-	-	-	-	41	-	37	38	-	-	-	-	-	-	-	-	-	-	-	-	-	-	-	-
EXPEDITION EL PLATINUM 4DR 2WD	3586 03	AB			-	-	-	-	-	-	-	9	-	-	-	-	-	-	-	-	-	-	-	-	-	-	-	-	-	-	-	-	-	-	-
		Coll			-	-	-	-	-	-	-	34	-	-	-	-	-	-	-	-	-	-	-	-	-	-	-	-	-	-	-	-	-	-	-
		Comp			-	-	-	-	-	-	-	38	-	-	-	-	-	-	-	-	-	-	-	-	-	-	-	-	-	-	-	-	-	-	-
		DCPD			-	-	-	-	-	-	-	33	-	-	-	-	-	-	-	-	-	-	-	-	-	-	-	-	-	-	-	-	-	-	-
EXPEDITION EL XL 4DR 4WD	3580 01	AB			-	-	-	-	-	8	8	8	7	9	-	-	-	-	-	-	-	-	-	-	-	-	-	-	-	-	-	-	-	-	-
		Coll			-	-	-	-	-	44	44	44	44	43	-	-	-	-	-	-	-	-	-	-	-	-	-	-	-	-	-	-	-	-	-
		Comp			-	-	-	-	-	44	43	43	43	43	-	-	-	-	-	-	-	-	-	-	-	-	-	-	-	-	-	-	-	-	-
		DCPD			-	-	-	-	-	41	41	41	41	41	-	-	-	-	-	-	-	-	-	-	-	-	-	-	-	-	-	-	-	-	-
EXPEDITION EL XLT 4DR 2WD	3585 00	AB			-	-	-	-	-	-	-	9	-	-	9	9	9	9	9	9	-	-	-	-	-	-	-	-	-	-	-	-	-	-	-
		Coll			-	-	-	-	-	-	-	30	-	-	27	27	27	27	27	27	-	-	-	-	-	-	-	-	-	-	-	-	-	-	-
		Comp			-	-	-	-	-	-	-	35	-	-	34	34	34	34	34	√34	-	-	-	-	-	-	-	-	-	-	-	-	-	-	-
		DCPD			-	-	-	-	-	-	-	23	-	-	21	21	21	21	21	21	-	-	-	-	-	-	-	-	-	-	-	-	-	-	-
EXPEDITION EL XLT 4DR 4WD	3580 00	AB			-	-	-	-	-	8	-	-	7	9	9	9	9	8	8	8	-	-	-	-	-	-	-	-	-	-	-	-	-	-	-
		Coll			-	-	-	-	-	44	-	-	44	43	43	43	43	43	43	42	-	-	-	-	-	-	-	-	-	-	-	-	-	-	-
		Comp			-	-	-	-	-	44	-	-	43	43	43	43	43	43	35	√38	-	-	-	-	-	-	-	-	-	-	-	-	-	-	-
		DCPD			-	-	-	-	-	41	-	-	41	41	41	41	40	40	40	38	-	-	-	-	-	-	-	-	-	-	-	-	-	-	-
EXPEDITION KING RANCH 4DR 2WD	3665 02	AB			-	-	-	-	-	-	-	-	-	-	-	-	-	-	10	-	10	-	-	-	-	-	-	-	-	-	-	-	-	-	-
		Coll			-	-	-	-	-	-	-	-	-	-	-	-	-	-	33	-	30	-	-	-	-	-	-	-	-	-	-	-	-	-	-
		Comp			-	-	-	-	-	-	-	-	-	-	-	-	-	-	37	-	√33	-	-	-	-	-	-	-	-	-	-	-	-	-	-
		DCPD			-	-	-	-	-	-	-	-	-	-	-	-	-	-	31	-	31	-	-	-	-	-	-	-	-	-	-	-	-	-	-
EXPEDITION KING RANCH 4DR 4WD	3666 02	AB			-	8	8	-	-	-	-	-	-	-	-	-	-	-	8	-	8	-	-	-	-	-	-	-	-	-	-	-	-	-	-
		Coll			-	46	46	-	-	-	-	-	-	-	-	-	-	-	29	-	26	-	-	-	-	-	-	-	-	-	-	-	-	-	-
		Comp			-	46	47	-	-	-	-	-	-	-	-	-	-	-	37	-	√36	-	-	-	-	-	-	-	-	-	-	-	-	-	-
		DCPD			-	37	37	-	-	-	-	-	-	-	-	-	-	-	21	-	19	-	-	-	-	-	-	-	-	-	-	-	-	-	-
EXPEDITION LIMITED 4DR 2WD	3665 01	AB			-	-	-	-	-	-	10	10	10	10	10	10	10	10	10	10	10	10	-	-	-	-	-	-	-	-	-	-	-	-	-
		Coll			-	-	-	-	-	-	33	33	33	33	33	33	33	33	33	32	30	30	-	-	-	-	-	-	-	-	-	-	-	-	-
		Comp			-	-	-	-	-	-	32	32	32	32	32	32	32	32	37	√33	√33	√30	-	-	-	-	-	-	-	-	-	-	-	-	-
		DCPD			-	-	-	-	-	-	31	31	31	31	31	31	31	31	31	31	31	31	-	-	-	-	-	-	-	-	-	-	-	-	-

√ - Approved Theft Deterrent System

MANUFACTURER/MODEL	CODE		24	23	22	21	20	19	18	17	16	15	14	13	12	11	10	09	08	07	06	05	04	03	02	01	00	99	98	97	96	95	94	93	92
FORD TRUCK/VAN																																			
EXPEDITION LIMITED 4DR 4WD	3666 01	AB			-	8	8	8	8	8	8	8	8	8	8	8	8	8	8	8	8	8	-	-	-	-	-	-	-	-	-	-	-	-	-
		Coll			-	46	46	46	46	34	34	34	34	35	33	32	31	31	29	29	26	24	-	-	-	-	-	-	-	-	-	-	-	-	-
		Comp			-	46	47	47	47	44	44	44	43	43	41	41	40	38	37	√39	√36	√36	-	-	-	-	-	-	-	-	-	-	-	-	-
		DCPD			-	37	37	37	37	29	27	26	28	23	24	25	24	23	21	21	19	17	-	-	-	-	-	-	-	-	-	-	-	-	-
EXPEDITION MAX EDDIE BAUER 4DR 4WD	3590 00	AB			-	-	-	-	-	-	-	-	-	-	-	8	9	8	8	9	-	-	-	-	-	-	-	-	-	-	-	-	-	-	-
		Coll			-	-	-	-	-	-	-	-	-	-	-	43	40	38	37	36	-	-	-	-	-	-	-	-	-	-	-	-	-	-	-
		Comp			-	-	-	-	-	-	-	-	-	-	-	50	46	41	41	√41	-	-	-	-	-	-	-	-	-	-	-	-	-	-	-
		DCPD			-	-	-	-	-	-	-	-	-	-	-	40	37	34	34	33	-	-	-	-	-	-	-	-	-	-	-	-	-	-	-
EXPEDITION MAX KING RANCH 4DR 4WD	3590 02	AB			-	8	8	-	-	-	-	-	-	-	-	-	9	8	8	-	-	-	-	-	-	-	-	-	-	-	-	-	-	-	-
		Coll			-	45	45	-	-	-	-	-	-	-	-	-	40	38	37	-	-	-	-	-	-	-	-	-	-	-	-	-	-	-	-
		Comp			-	53	53	-	-	-	-	-	-	-	-	-	46	41	41	-	-	-	-	-	-	-	-	-	-	-	-	-	-	-	-
		DCPD			-	45	45	-	-	-	-	-	-	-	-	-	37	34	34	-	-	-	-	-	-	-	-	-	-	-	-	-	-	-	-
EXPEDITION MAX LIMITED 4DR 4WD	3590 01	AB			-	8	8	8	8	8	8	9	8	9	8	8	9	8	8	9	-	-	-	-	-	-	-	-	-	-	-	-	-	-	-
		Coll			-	45	45	46	46	45	45	44	44	44	43	43	40	38	37	36	-	-	-	-	-	-	-	-	-	-	-	-	-	-	-
		Comp			-	53	53	53	52	51	52	51	51	50	50	50	46	41	41	√41	-	-	-	-	-	-	-	-	-	-	-	-	-	-	-
		DCPD			-	45	45	45	45	44	44	43	43	42	41	40	37	34	34	33	-	-	-	-	-	-	-	-	-	-	-	-	-	-	-
EXPEDITION MAX PLATINUM 4DR 4WD	3590 03	AB			-	8	8	8	8	8	8	9	-	-	-	-	-	-	-	-	-	-	-	-	-	-	-	-	-	-	-	-	-	-	-
		Coll			-	45	45	46	46	45	45	44	-	-	-	-	-	-	-	-	-	-	-	-	-	-	-	-	-	-	-	-	-	-	-
		Comp			-	53	53	53	52	51	52	51	-	-	-	-	-	-	-	-	-	-	-	-	-	-	-	-	-	-	-	-	-	-	-
		DCPD			-	45	45	45	45	44	44	43	-	-	-	-	-	-	-	-	-	-	-	-	-	-	-	-	-	-	-	-	-	-	-
EXPEDITION MAX SSV 4DR 4WD	3589 00	AB			-	8	8	8	8	-	-	-	-	-	-	-	-	-	-	8	-	-	-	-	-	-	-	-	-	-	-	-	-	-	-
		Coll			-	45	45	45	45	-	-	-	-	-	-	-	-	-	-	44	-	-	-	-	-	-	-	-	-	-	-	-	-	-	-
		Comp			-	52	52	52	52	-	-	-	-	-	-	-	-	-	-	√44	-	-	-	-	-	-	-	-	-	-	-	-	-	-	-
		DCPD			-	45	45	45	45	-	-	-	-	-	-	-	-	-	-	40	-	-	-	-	-	-	-	-	-	-	-	-	-	-	-
EXPEDITION MAX XLT 4DR 4WD	3576 00	AB			-	-	-	-	8	-	-	-	-	-	-	-	-	8	-	-	-	-	-	-	-	-	-	-	-	-	-	-	-	-	-
		Coll			-	-	-	-	45	-	-	-	-	-	-	-	-	42	-	-	-	-	-	-	-	-	-	-	-	-	-	-	-	-	-
		Comp			-	-	-	-	52	-	-	-	-	-	-	-	-	44	-	-	-	-	-	-	-	-	-	-	-	-	-	-	-	-	-
		DCPD			-	-	-	-	45	-	-	-	-	-	-	-	-	41	-	-	-	-	-	-	-	-	-	-	-	-	-	-	-	-	-
EXPEDITION PLATINUM 4DR 4WD	3666 03	AB			-	8	8	8	8	8	8	8	-	-	-	-	-	-	-	-	-	-	-	-	-	-	-	-	-	-	-	-	-	-	-
		Coll			-	46	46	46	46	34	34	34	-	-	-	-	-	-	-	-	-	-	-	-	-	-	-	-	-	-	-	-	-	-	-
		Comp			-	46	47	47	47	44	44	44	-	-	-	-	-	-	-	-	-	-	-	-	-	-	-	-	-	-	-	-	-	-	-
		DCPD			-	37	37	37	37	29	27	26	-	-	-	-	-	-	-	-	-	-	-	-	-	-	-	-	-	-	-	-	-	-	-
EXPEDITION SSV 4DR 4WD	3664 01	AB			-	8	8	8	8	-	-	-	-	-	-	-	-	-	-	8	-	-	-	-	-	-	-	-	-	-	-	-	-	-	-
		Coll			-	42	43	43	42	-	-	-	-	-	-	-	-	-	-	27	-	-	-	-	-	-	-	-	-	-	-	-	-	-	-
		Comp			-	48	48	48	49	-	-	-	-	-	-	-	-	-	-	√35	-	-	-	-	-	-	-	-	-	-	-	-	-	-	-
		DCPD			-	35	35	35	35	-	-	-	-	-	-	-	-	-	-	17	-	-	-	-	-	-	-	-	-	-	-	-	-	-	-
EXPEDITION XL 4DR 4WD	3664 03	AB			-	-	-	-	-	-	-	-	-	-	8	-	-	-	-	-	-	-	-	-	-	-	-	-	-	-	-	-	-	-	-
		Coll			-	-	-	-	-	-	-	-	-	-	33	-	-	-	-	-	-	-	-	-	-	-	-	-	-	-	-	-	-	-	-
		Comp			-	-	-	-	-	-	-	-	-	-	39	-	-	-	-	-	-	-	-	-	-	-	-	-	-	-	-	-	-	-	-
		DCPD			-	-	-	-	-	-	-	-	-	-	23	-	-	-	-	-	-	-	-	-	-	-	-	-	-	-	-	-	-	-	-
EXPEDITION XLS 4DR 2WD	3663 01	AB			-	-	-	-	-	-	-	-	-	-	-	-	-	-	-	-	9	9	10	-	-	-	-	-	-	-	-	-	-	-	-
		Coll			-	-	-	-	-	-	-	-	-	-	-	-	-	-	-	-	24	24	24	-	-	-	-	-	-	-	-	-	-	-	-
		Comp			-	-	-	-	-	-	-	-	-	-	-	-	-	-	-	-	√26	√22	√26	-	-	-	-	-	-	-	-	-	-	-	-
		DCPD			-	-	-	-	-	-	-	-	-	-	-	-	-	-	-	-	28	28	29	-	-	-	-	-	-	-	-	-	-	-	-

√ - Approved Theft Deterrent System

MANUFACTURER/MODEL	CODE		24	23	22	21	20	19	18	17	16	15	14	13	12	11	10	09	08	07	06	05	04	03	02	01	00	99	98	97	96	95	94	93	92
FORD TRUCK/VAN																																			
EXPEDITION XLS 4DR 4WD	3664 02	AB			-	-	-	-	-	-	-	-	-	-	-	-	-	-	-	-	8	8	8	-	-	-	-	-	-	-	-	-	-	-	-
		Coll			-	-	-	-	-	-	-	-	-	-	-	-	-	-	-	-	25	25	22	-	-	-	-	-	-	-	-	-	-	-	-
		Comp			-	-	-	-	-	-	-	-	-	-	-	-	-	-	-	-	√33	√33	√30	-	-	-	-	-	-	-	-	-	-	-	-
		DCPD			-	-	-	-	-	-	-	-	-	-	-	-	-	-	-	-	17	17	14	-	-	-	-	-	-	-	-	-	-	-	-
EXPEDITION XLT 4DR 2WD	3663 00	AB			-	-	-	-	-	-	-	9	9	9	9	9	9	9	9	9	9	9	10	9	9	9	9	9	9	9	-	-	-	-	-
		Coll			-	-	-	-	-	-	-	24	24	24	24	24	22	24	24	24	24	24	24	23	17	17	17	17	17	17	-	-	-	-	-
		Comp			-	-	-	-	-	-	-	29	29	29	29	29	29	24	29	√24	√26	√22	√26	√20	√14	√14	√14	√14	√14	√14	-	-	-	-	-
		DCPD			-	-	-	-	-	-	-	33	33	33	33	33	33	33	33	32	28	28	29	24	21	21	21	21	21	21	-	-	-	-	-
EXPEDITION XLT 4DR 4WD	3664 00	AB			-	8	8	8	8	8	8	8	8	8	8	8	8	8	8	8	8	8	8	8	8	8	8	8	8	8	-	-	-	-	-
		Coll			-	42	43	43	42	36	36	36	36	32	33	33	33	33	28	27	25	25	22	19	16	16	16	16	16	16	-	-	-	-	-
		Comp			-	48	48	48	49	44	44	42	42	38	39	37	37	36	34	√35	√33	√33	√30	√29	√27	√27	√27	√27	√27	√27	-	-	-	-	-
		DCPD			-	35	35	35	35	27	27	27	26	24	23	24	20	21	19	17	17	17	14	14	14	14	14	14	14	14	-	-	-	-	-
EXPLORER 2DR 2WD	3656 00	AB			-	-	-	-	-	-	-	-	-	-	-	-	-	-	-	-	-	-	-	-	-	-	-	-	7	7	7	7	7	7	-
		Coll			-	-	-	-	-	-	-	-	-	-	-	-	-	-	-	-	-	-	-	-	-	-	-	-	22	22	22	22	22	22	-
		Comp			-	-	-	-	-	-	-	-	-	-	-	-	-	-	-	-	-	-	-	-	-	-	-	-	√18	18	18	18	18	18	-
		DCPD			-	-	-	-	-	-	-	-	-	-	-	-	-	-	-	-	-	-	-	-	-	-	-	-	20	20	20	20	20	20	-
EXPLORER 2DR 4WD	3657 00	AB			-	-	-	-	-	-	-	-	-	-	-	-	-	-	-	-	-	-	-	-	-	-	-	-	7	7	7	7	7	7	-
		Coll			-	-	-	-	-	-	-	-	-	-	-	-	-	-	-	-	-	-	-	-	-	-	-	-	13	13	13	13	13	13	-
		Comp			-	-	-	-	-	-	-	-	-	-	-	-	-	-	-	-	-	-	-	-	-	-	-	-	√15	15	15	15	15	15	-
		DCPD			-	-	-	-	-	-	-	-	-	-	-	-	-	-	-	-	-	-	-	-	-	-	-	-	8	8	8	8	8	8	-
EXPLORER 4DR 2WD	3658 00	AB			-	-	-	-	10	10	10	10	10	10	10	10	-	-	-	-	-	-	-	-	-	-	10	10	10	10	10	10	10	10	-
		Coll			-	-	-	-	39	38	37	36	35	35	34	34	-	-	-	-	-	-	-	-	-	-	23	23	23	23	23	23	23	23	-
		Comp			-	-	-	-	32	31	31	30	29	29	27	28	-	-	-	-	-	-	-	-	-	-	√18	√18	√18	18	18	18	18	18	-
		DCPD			-	-	-	-	44	43	42	41	39	39	36	36	-	-	-	-	-	-	-	-	-	-	18	18	18	18	18	18	18	18	-
EXPLORER 4DR 4WD	3659 00	AB			-	-	-	-	9	9	9	9	9	9	9	9	-	-	-	-	-	-	-	-	-	8	8	8	8	8	8	8	8	8	-
		Coll			-	-	-	-	41	42	38	37	37	34	35	34	-	-	-	-	-	-	-	-	-	13	13	13	13	13	13	13	13	13	-
		Comp			-	-	-	-	38	37	37	37	36	34	34	33	-	-	-	-	-	-	-	-	-	√16	√16	√16	√16	16	16	16	16	16	-
		DCPD			-	-	-	-	42	42	41	41	41	36	36	36	-	-	-	-	-	-	-	-	-	10	10	10	10	10	10	10	10	10	-
EXPLORER ECOBOOST 4DR 2WD	3571 00	AB			-	-	-	-	-	-	-	10	10	10	10	10	-	-	-	-	-	-	-	-	-	-	-	-	-	-	-	-	-	-	-
		Coll			-	-	-	-	-	-	-	34	34	34	34	32	-	-	-	-	-	-	-	-	-	-	-	-	-	-	-	-	-	-	-
		Comp			-	-	-	-	-	-	-	27	27	27	26	24	-	-	-	-	-	-	-	-	-	-	-	-	-	-	-	-	-	-	-
		DCPD			-	-	-	-	-	-	-	35	34	34	35	34	-	-	-	-	-	-	-	-	-	-	-	-	-	-	-	-	-	-	-
EXPLORER EDDIE BAUER 2DR 2WD	3767 00	AB			-	-	-	-	-	-	-	-	-	-	-	-	-	-	-	-	-	-	-	-	-	-	-	-	-	-	-	-	7	7	-
		Coll			-	-	-	-	-	-	-	-	-	-	-	-	-	-	-	-	-	-	-	-	-	-	-	-	-	-	-	-	11	11	-
		Comp			-	-	-	-	-	-	-	-	-	-	-	-	-	-	-	-	-	-	-	-	-	-	-	-	-	-	-	-	11	11	-
		DCPD			-	-	-	-	-	-	-	-	-	-	-	-	-	-	-	-	-	-	-	-	-	-	-	-	-	-	-	-	10	10	-
EXPLORER EDDIE BAUER 2DR 4WD	3766 00	AB			-	-	-	-	-	-	-	-	-	-	-	-	-	-	-	-	-	-	-	-	-	-	-	-	-	-	-	-	7	7	-
		Coll			-	-	-	-	-	-	-	-	-	-	-	-	-	-	-	-	-	-	-	-	-	-	-	-	-	-	-	-	10	10	-
		Comp			-	-	-	-	-	-	-	-	-	-	-	-	-	-	-	-	-	-	-	-	-	-	-	-	-	-	-	-	10	10	-
		DCPD			-	-	-	-	-	-	-	-	-	-	-	-	-	-	-	-	-	-	-	-	-	-	-	-	-	-	-	-	5	5	-
EXPLORER EDDIE BAUER 4DR 2WD	3661 00	AB			-	-	-	-	-	-	-	-	-	-	-	-	10	10	10	10	9	10	9	10	10	10	10	10	10	10	10	10	10	10	-
		Coll			-	-	-	-	-	-	-	-	-	-	-	-	30	30	30	30	30	27	27	27	26	26	26	26	26	26	26	26	26	26	-
		Comp			-	-	-	-	-	-	-	-	-	-	-	-	27	28	31	√31	√28	√21	√25	√20	√25	√25	√25	√25	√25	25	25	25	25	25	-
		DCPD			-	-	-	-	-	-	-	-	-	-	-	-	29	29	29	29	29	24	23	25	23	23	23	23	23	23	23	23	23	23	-

√ - Approved Theft Deterrent System

MANUFACTURER/MODEL	CODE		24	23	22	21	20	19	18	17	16	15	14	13	12	11	10	09	08	07	06	05	04	03	02	01	00	99	98	97	96	95	94	93	92
FORD TRUCK/VAN																																			
EXPLORER EDDIE BAUER 4DR 4WD	3662 00	AB			-	-	-	-	-	-	-	-	-	-	-	-	8	8	8	8	8	8	8	8	8	8	8	8	8	8	8	8	8	8	-
		Coll			-	-	-	-	-	-	-	-	-	-	-	-	27	25	23	21	18	17	16	16	15	15	15	15	15	15	15	15	15	15	-
		Comp			-	-	-	-	-	-	-	-	-	-	-	-	30	29	29	√29	√24	√22	√23	√20	√18	√18	√18	√18	√18	18	18	18	18	18	-
		DCPD			-	-	-	-	-	-	-	-	-	-	-	-	23	20	19	19	18	16	14	14	14	14	14	14	14	14	14	14	14	14	-
EXPLORER EDDIE BAUER 4DR AWD	3662 02	AB			-	-	-	-	-	-	-	-	-	-	-	-	-	-	8	-	-	-	8	8	-	8	8	8	8	8	8	-	-	-	-
		Coll			-	-	-	-	-	-	-	-	-	-	-	-	-	-	23	-	-	-	16	16	-	15	15	15	15	15	15	-	-	-	-
		Comp			-	-	-	-	-	-	-	-	-	-	-	-	-	-	29	-	-	-	√23	√20	-	√18	√18	√18	√18	18	18	-	-	-	-
		DCPD			-	-	-	-	-	-	-	-	-	-	-	-	-	-	19	-	-	-	14	14	-	14	14	14	14	14	14	-	-	-	-
EXPLORER EXPEDITION 2DR 4WD	3657 01	AB			-	-	-	-	-	-	-	-	-	-	-	-	-	-	-	-	-	-	-	-	-	-	-	-	-	-	-	7	-	-	-
		Coll			-	-	-	-	-	-	-	-	-	-	-	-	-	-	-	-	-	-	-	-	-	-	-	-	-	-	-	13	-	-	-
		Comp			-	-	-	-	-	-	-	-	-	-	-	-	-	-	-	-	-	-	-	-	-	-	-	-	-	-	-	15	-	-	-
		DCPD			-	-	-	-	-	-	-	-	-	-	-	-	-	-	-	-	-	-	-	-	-	-	-	-	-	-	-	8	-	-	-
EXPLORER LIMITED 4DR 2WD	3661 01	AB			-	-	-	-	-	10	10	10	10	10	10	10	10	10	10	10	9	10	9	10	10	10	10	10	10	10	10	10	10	10	-
		Coll			-	-	-	-	-	38	37	35	35	35	35	34	30	30	30	30	30	27	27	27	26	26	26	26	26	26	26	26	26	26	-
		Comp			-	-	-	-	-	32	32	31	30	31	30	30	27	28	31	√31	√28	√21	√25	√20	√25	√25	√25	√25	√25	25	25	25	25	25	-
		DCPD			-	-	-	-	-	44	44	44	44	44	44	41	29	29	29	29	29	24	23	25	23	23	23	23	23	23	23	23	23	23	-
EXPLORER LIMITED 4DR 4WD	3662 01	AB			-	-	-	9	9	9	9	9	9	9	9	9	8	8	8	8	8	8	8	8	8	8	8	8	8	8	8	8	8	8	-
		Coll			-	-	-	39	39	38	38	36	36	36	36	35	27	25	23	21	18	17	16	16	15	15	15	15	15	15	15	15	15	15	-
		Comp			-	-	-	42	43	40	40	38	39	37	36	36	30	29	29	√29	√24	√22	√23	√20	√18	√18	√18	√18	√18	18	18	18	18	18	-
		DCPD			-	-	-	46	45	44	43	41	41	40	40	38	23	20	19	19	18	16	14	14	14	14	14	14	14	14	14	14	14	14	-
EXPLORER LIMITED 4DR AWD	3662 03	AB			-	8	8	-	-	-	-	-	-	-	-	-	8	8	8	-	-	-	8	8	-	8	8	8	8	8	8	-	-	-	-
		Coll			-	39	39	-	-	-	-	-	-	-	-	-	27	25	23	-	-	-	16	16	-	15	15	15	15	15	15	-	-	-	-
		Comp			-	43	41	-	-	-	-	-	-	-	-	-	30	29	29	-	-	-	√23	√20	-	√18	√18	√18	√18	18	18	-	-	-	-
		DCPD			-	43	43	-	-	-	-	-	-	-	-	-	23	20	19	-	-	-	14	14	-	14	14	14	14	14	14	-	-	-	-
EXPLORER LIMITED ECOBOOST 4DR 2WD	3570 00	AB			-	-	-	-	-	-	-	-	-	10	10	-	-	-	-	-	-	-	-	-	-	-	-	-	-	-	-	-	-	-	-
		Coll			-	-	-	-	-	-	-	-	-	38	38	-	-	-	-	-	-	-	-	-	-	-	-	-	-	-	-	-	-	-	-
		Comp			-	-	-	-	-	-	-	-	-	31	31	-	-	-	-	-	-	-	-	-	-	-	-	-	-	-	-	-	-	-	-
		DCPD			-	-	-	-	-	-	-	-	-	36	37	-	-	-	-	-	-	-	-	-	-	-	-	-	-	-	-	-	-	-	-
EXPLORER LIMITED HYBRID 4DR AWD	3556 00	AB			-	8	8	-	-	-	-	-	-	-	-	-	-	-	-	-	-	-	-	-	-	-	-	-	-	-	-	-	-	-	-
		Coll			-	41	41	-	-	-	-	-	-	-	-	-	-	-	-	-	-	-	-	-	-	-	-	-	-	-	-	-	-	-	-
		Comp			-	43	43	-	-	-	-	-	-	-	-	-	-	-	-	-	-	-	-	-	-	-	-	-	-	-	-	-	-	-	-
		DCPD			-	41	41	-	-	-	-	-	-	-	-	-	-	-	-	-	-	-	-	-	-	-	-	-	-	-	-	-	-	-	-
EXPLORER NBX 4DR 2WD	3658 04	AB			-	-	-	-	-	-	-	-	-	-	-	-	-	-	-	-	-	-	-	10	-	-	-	-	-	-	-	-	-	-	-
		Coll			-	-	-	-	-	-	-	-	-	-	-	-	-	-	-	-	-	-	-	23	-	-	-	-	-	-	-	-	-	-	-
		Comp			-	-	-	-	-	-	-	-	-	-	-	-	-	-	-	-	-	-	-	√19	-	-	-	-	-	-	-	-	-	-	-
		DCPD			-	-	-	-	-	-	-	-	-	-	-	-	-	-	-	-	-	-	-	25	-	-	-	-	-	-	-	-	-	-	-
EXPLORER NBX 4DR 4WD	3659 05	AB			-	-	-	-	-	-	-	-	-	-	-	-	-	-	-	-	-	-	8	8	-	-	-	-	-	-	-	-	-	-	-
		Coll			-	-	-	-	-	-	-	-	-	-	-	-	-	-	-	-	-	-	15	14	-	-	-	-	-	-	-	-	-	-	-
		Comp			-	-	-	-	-	-	-	-	-	-	-	-	-	-	-	-	-	-	√18	√17	-	-	-	-	-	-	-	-	-	-	-
		DCPD			-	-	-	-	-	-	-	-	-	-	-	-	-	-	-	-	-	-	13	13	-	-	-	-	-	-	-	-	-	-	-
EXPLORER PLATINUM 4DR AWD	3568 02	AB			-	8	8	-	-	-	-	-	-	-	-	-	-	-	-	-	-	-	-	-	-	-	-	-	-	-	-	-	-	-	-
		Coll			-	41	42	-	-	-	-	-	-	-	-	-	-	-	-	-	-	-	-	-	-	-	-	-	-	-	-	-	-	-	-
		Comp			-	43	44	-	-	-	-	-	-	-	-	-	-	-	-	-	-	-	-	-	-	-	-	-	-	-	-	-	-	-	-
		DCPD			-	41	41	-	-	-	-	-	-	-	-	-	-	-	-	-	-	-	-	-	-	-	-	-	-	-	-	-	-	-	-

√ - Approved Theft Deterrent System

MANUFACTURER/MODEL	CODE		24	23	22	21	20	19	18	17	16	15	14	13	12	11	10	09	08	07	06	05	04	03	02	01	00	99	98	97	96	95	94	93	92
FORD TRUCK/VAN																																			
EXPLORER PLATINUM ECOBOOST 4DR 4WD	3568 01	AB			-	-	-	9	9	9	9	-	-	-	-	-	-	-	-	-	-	-	-	-	-	-	-	-	-	-	-	-	-	-	-
		Coll			-	-	-	43	43	42	40	-	-	-	-	-	-	-	-	-	-	-	-	-	-	-	-	-	-	-	-	-	-	-	-
		Comp			-	-	-	43	43	43	43	-	-	-	-	-	-	-	-	-	-	-	-	-	-	-	-	-	-	-	-	-	-	-	-
		DCPD			-	-	-	44	44	44	42	-	-	-	-	-	-	-	-	-	-	-	-	-	-	-	-	-	-	-	-	-	-	-	-
EXPLORER SPORT 2DR 2WD	3656 01	AB			-	-	-	-	-	-	-	-	-	-	-	-	-	-	-	-	-	-	-	7	7	7	7	7	7	7	7	7	7	7	-
		Coll			-	-	-	-	-	-	-	-	-	-	-	-	-	-	-	-	-	-	-	21	22	22	22	22	22	22	22	22	22	22	-
		Comp			-	-	-	-	-	-	-	-	-	-	-	-	-	-	-	-	-	-	-	√15	√18	√18	√18	√18	√18	18	18	18	18	18	-
		DCPD			-	-	-	-	-	-	-	-	-	-	-	-	-	-	-	-	-	-	-	21	20	20	20	20	20	20	20	20	20	20	-
EXPLORER SPORT 2DR 4WD	3657 02	AB			-	-	-	-	-	-	-	-	-	-	-	-	-	-	-	-	-	-	-	7	7	7	7	7	7	7	7	7	7	7	-
		Coll			-	-	-	-	-	-	-	-	-	-	-	-	-	-	-	-	-	-	-	17	13	13	13	13	13	13	13	13	13	13	-
		Comp			-	-	-	-	-	-	-	-	-	-	-	-	-	-	-	-	-	-	-	√16	√15	√15	√15	√15	√15	15	15	15	15	15	-
		DCPD			-	-	-	-	-	-	-	-	-	-	-	-	-	-	-	-	-	-	-	8	8	8	8	8	8	8	8	8	8	8	-
EXPLORER SPORT ECOBOOST 4DR 4WD	3568 00	AB			-	-	-	9	9	9	9	9	9	9	-	-	-	-	-	-	-	-	-	-	-	-	-	-	-	-	-	-	-	-	-
		Coll			-	-	-	43	43	42	40	40	39	39	-	-	-	-	-	-	-	-	-	-	-	-	-	-	-	-	-	-	-	-	-
		Comp			-	-	-	43	43	43	43	41	42	40	-	-	-	-	-	-	-	-	-	-	-	-	-	-	-	-	-	-	-	-	-
		DCPD			-	-	-	44	44	44	42	40	39	39	-	-	-	-	-	-	-	-	-	-	-	-	-	-	-	-	-	-	-	-	-
EXPLORER SPORT TRAC 4DR 2WD	3670 00	AB			-	-	-	-	-	-	-	-	-	-	-	-	-	-	-	-	-	-	-	7	7	7	-	-	-	-	-	-	-	-	-
		Coll			-	-	-	-	-	-	-	-	-	-	-	-	-	-	-	-	-	-	-	14	11	11	-	-	-	-	-	-	-	-	-
		Comp			-	-	-	-	-	-	-	-	-	-	-	-	-	-	-	-	-	-	-	√12	√12	√12	-	-	-	-	-	-	-	-	-
		DCPD			-	-	-	-	-	-	-	-	-	-	-	-	-	-	-	-	-	-	-	10	11	11	-	-	-	-	-	-	-	-	-
EXPLORER SPORT TRAC 4DR 4WD	3600 00	AB			-	-	-	-	-	-	-	-	-	-	-	-	-	-	-	-	-	-	-	6	6	6	-	-	-	-	-	-	-	-	-
		Coll			-	-	-	-	-	-	-	-	-	-	-	-	-	-	-	-	-	-	-	15	13	13	-	-	-	-	-	-	-	-	-
		Comp			-	-	-	-	-	-	-	-	-	-	-	-	-	-	-	-	-	-	-	√16	√15	√15	-	-	-	-	-	-	-	-	-
		DCPD			-	-	-	-	-	-	-	-	-	-	-	-	-	-	-	-	-	-	-	11	9	9	-	-	-	-	-	-	-	-	-
EXPLORER SPORT TRAC ADRENALIN 4DR 2WD	3670 02	AB			-	-	-	-	-	-	-	-	-	-	-	-	-	-	-	-	-	6	-	-	-	-	-	-	-	-	-	-	-	-	-
		Coll			-	-	-	-	-	-	-	-	-	-	-	-	-	-	-	-	-	15	-	-	-	-	-	-	-	-	-	-	-	-	-
		Comp			-	-	-	-	-	-	-	-	-	-	-	-	-	-	-	-	-	√14	-	-	-	-	-	-	-	-	-	-	-	-	-
		DCPD			-	-	-	-	-	-	-	-	-	-	-	-	-	-	-	-	-	13	-	-	-	-	-	-	-	-	-	-	-	-	-
EXPLORER SPORT TRAC ADRENALIN 4DR 4WD	3600 02	AB			-	-	-	-	-	-	-	-	-	-	-	-	7	7	-	-	-	6	-	-	-	-	-	-	-	-	-	-	-	-	-
		Coll			-	-	-	-	-	-	-	-	-	-	-	-	26	23	-	-	-	18	-	-	-	-	-	-	-	-	-	-	-	-	-
		Comp			-	-	-	-	-	-	-	-	-	-	-	-	27	24	-	-	-	√17	-	-	-	-	-	-	-	-	-	-	-	-	-
		DCPD			-	-	-	-	-	-	-	-	-	-	-	-	25	24	-	-	-	13	-	-	-	-	-	-	-	-	-	-	-	-	-
EXPLORER SPORT TRAC ADRENALIN V8 4DR 4WD	3592 02	AB			-	-	-	-	-	-	-	-	-	-	-	-	-	7	-	-	-	-	-	-	-	-	-	-	-	-	-	-	-	-	-
		Coll			-	-	-	-	-	-	-	-	-	-	-	-	-	31	-	-	-	-	-	-	-	-	-	-	-	-	-	-	-	-	-
		Comp			-	-	-	-	-	-	-	-	-	-	-	-	-	31	-	-	-	-	-	-	-	-	-	-	-	-	-	-	-	-	-
		DCPD			-	-	-	-	-	-	-	-	-	-	-	-	-	24	-	-	-	-	-	-	-	-	-	-	-	-	-	-	-	-	-
EXPLORER SPORT TRAC LIMITED 4DR 2WD	3670 04	AB			-	-	-	-	-	-	-	-	-	-	-	-	7	7	7	7	-	-	-	-	-	-	-	-	-	-	-	-	-	-	-
		Coll			-	-	-	-	-	-	-	-	-	-	-	-	24	23	23	20	-	-	-	-	-	-	-	-	-	-	-	-	-	-	-
		Comp			-	-	-	-	-	-	-	-	-	-	-	-	16	15	14	√14	-	-	-	-	-	-	-	-	-	-	-	-	-	-	-
		DCPD			-	-	-	-	-	-	-	-	-	-	-	-	21	20	20	16	-	-	-	-	-	-	-	-	-	-	-	-	-	-	-
EXPLORER SPORT TRAC LIMITED 4DR 4WD	3600 04	AB			-	-	-	-	-	-	-	-	-	-	-	-	7	7	7	7	-	-	-	-	-	-	-	-	-	-	-	-	-	-	-
		Coll			-	-	-	-	-	-	-	-	-	-	-	-	26	23	24	24	-	-	-	-	-	-	-	-	-	-	-	-	-	-	-
		Comp			-	-	-	-	-	-	-	-	-	-	-	-	27	24	25	√24	-	-	-	-	-	-	-	-	-	-	-	-	-	-	-
		DCPD			-	-	-	-	-	-	-	-	-	-	-	-	25	24	22	22	-	-	-	-	-	-	-	-	-	-	-	-	-	-	-

√ - Approved Theft Deterrent System

MANUFACTURER/MODEL	CODE		24	23	22	21	20	19	18	17	16	15	14	13	12	11	10	09	08	07	06	05	04	03	02	01	00	99	98	97	96	95	94	93	92
FORD TRUCK/VAN																																			
EXPLORER SPORT TRAC LIMITED V8 4DR 2WD	3591 01	AB			-	-	-	-	-	-	-	-	-	-	-	-	7	7	8	7	-	-	-	-	-	-	-	-	-	-	-	-	-	-	-
		Coll			-	-	-	-	-	-	-	-	-	-	-	-	26	25	21	20	-	-	-	-	-	-	-	-	-	-	-	-	-	-	-
		Comp			-	-	-	-	-	-	-	-	-	-	-	-	25	24	18	√17	-	-	-	-	-	-	-	-	-	-	-	-	-	-	-
		DCPD			-	-	-	-	-	-	-	-	-	-	-	-	23	22	15	15	-	-	-	-	-	-	-	-	-	-	-	-	-	-	-
EXPLORER SPORT TRAC LIMITED V8 4DR 4WD	3592 01	AB			-	-	-	-	-	-	-	-	-	-	-	-	7	7	7	7	-	-	-	-	-	-	-	-	-	-	-	-	-	-	-
		Coll			-	-	-	-	-	-	-	-	-	-	-	-	31	31	29	27	-	-	-	-	-	-	-	-	-	-	-	-	-	-	-
		Comp			-	-	-	-	-	-	-	-	-	-	-	-	31	31	30	√29	-	-	-	-	-	-	-	-	-	-	-	-	-	-	-
		DCPD			-	-	-	-	-	-	-	-	-	-	-	-	26	24	23	21	-	-	-	-	-	-	-	-	-	-	-	-	-	-	-
EXPLORER SPORT TRAC XLS 4DR 2WD	3670 03	AB			-	-	-	-	-	-	-	-	-	-	-	-	-	-	-	-	-	6	-	-	-	-	-	-	-	-	-	-	-	-	-
		Coll			-	-	-	-	-	-	-	-	-	-	-	-	-	-	-	-	-	15	-	-	-	-	-	-	-	-	-	-	-	-	-
		Comp			-	-	-	-	-	-	-	-	-	-	-	-	-	-	-	-	-	√14	-	-	-	-	-	-	-	-	-	-	-	-	-
		DCPD			-	-	-	-	-	-	-	-	-	-	-	-	-	-	-	-	-	13	-	-	-	-	-	-	-	-	-	-	-	-	-
EXPLORER SPORT TRAC XLS 4DR 4WD	3600 03	AB			-	-	-	-	-	-	-	-	-	-	-	-	-	-	-	-	-	6	-	-	-	-	-	-	-	-	-	-	-	-	-
		Coll			-	-	-	-	-	-	-	-	-	-	-	-	-	-	-	-	-	18	-	-	-	-	-	-	-	-	-	-	-	-	-
		Comp			-	-	-	-	-	-	-	-	-	-	-	-	-	-	-	-	-	√17	-	-	-	-	-	-	-	-	-	-	-	-	-
		DCPD			-	-	-	-	-	-	-	-	-	-	-	-	-	-	-	-	-	13	-	-	-	-	-	-	-	-	-	-	-	-	-
EXPLORER SPORT TRAC XLT 4DR 2WD	3670 01	AB			-	-	-	-	-	-	-	-	-	-	-	-	7	7	7	7	-	6	6	7	-	-	-	-	-	-	-	-	-	-	-
		Coll			-	-	-	-	-	-	-	-	-	-	-	-	24	23	23	20	-	15	15	14	-	-	-	-	-	-	-	-	-	-	-
		Comp			-	-	-	-	-	-	-	-	-	-	-	-	16	15	14	√14	-	√14	√13	√12	-	-	-	-	-	-	-	-	-	-	-
		DCPD			-	-	-	-	-	-	-	-	-	-	-	-	21	20	20	16	-	13	12	10	-	-	-	-	-	-	-	-	-	-	-
EXPLORER SPORT TRAC XLT 4DR 4WD	3600 01	AB			-	-	-	-	-	-	-	-	-	-	-	-	7	7	7	7	-	6	6	6	-	-	-	-	-	-	-	-	-	-	-
		Coll			-	-	-	-	-	-	-	-	-	-	-	-	26	23	24	24	-	18	17	15	-	-	-	-	-	-	-	-	-	-	-
		Comp			-	-	-	-	-	-	-	-	-	-	-	-	27	24	25	√24	-	√17	√16	√16	-	-	-	-	-	-	-	-	-	-	-
		DCPD			-	-	-	-	-	-	-	-	-	-	-	-	25	24	22	22	-	13	13	11	-	-	-	-	-	-	-	-	-	-	-
EXPLORER SPORT TRAC XLT V8 4DR 2WD	3591 00	AB			-	-	-	-	-	-	-	-	-	-	-	-	-	7	8	7	-	-	-	-	-	-	-	-	-	-	-	-	-	-	-
		Coll			-	-	-	-	-	-	-	-	-	-	-	-	-	25	21	20	-	-	-	-	-	-	-	-	-	-	-	-	-	-	-
		Comp			-	-	-	-	-	-	-	-	-	-	-	-	-	24	18	√17	-	-	-	-	-	-	-	-	-	-	-	-	-	-	-
		DCPD			-	-	-	-	-	-	-	-	-	-	-	-	-	22	15	15	-	-	-	-	-	-	-	-	-	-	-	-	-	-	-
EXPLORER SPORT TRAC XLT V8 4DR 4WD	3592 00	AB			-	-	-	-	-	-	-	-	-	-	-	-	7	7	7	7	-	-	-	-	-	-	-	-	-	-	-	-	-	-	-
		Coll			-	-	-	-	-	-	-	-	-	-	-	-	31	31	29	27	-	-	-	-	-	-	-	-	-	-	-	-	-	-	-
		Comp			-	-	-	-	-	-	-	-	-	-	-	-	31	31	30	√29	-	-	-	-	-	-	-	-	-	-	-	-	-	-	-
		DCPD			-	-	-	-	-	-	-	-	-	-	-	-	26	24	23	21	-	-	-	-	-	-	-	-	-	-	-	-	-	-	-
EXPLORER ST 4DR AWD	3557 00	AB			-	8	8	-	-	-	-	-	-	-	-	-	-	-	-	-	-	-	-	-	-	-	-	-	-	-	-	-	-	-	-
		Coll			-	44	44	-	-	-	-	-	-	-	-	-	-	-	-	-	-	-	-	-	-	-	-	-	-	-	-	-	-	-	-
		Comp			-	46	45	-	-	-	-	-	-	-	-	-	-	-	-	-	-	-	-	-	-	-	-	-	-	-	-	-	-	-	-
		DCPD			-	41	41	-	-	-	-	-	-	-	-	-	-	-	-	-	-	-	-	-	-	-	-	-	-	-	-	-	-	-	-
EXPLORER XL 2DR 2WD	3656 02	AB			-	-	-	-	-	-	-	-	-	-	-	-	-	-	-	-	-	-	-	-	-	-	-	-	7	7	7	7	7	7	-
		Coll			-	-	-	-	-	-	-	-	-	-	-	-	-	-	-	-	-	-	-	-	-	-	-	-	22	22	22	22	22	22	-
		Comp			-	-	-	-	-	-	-	-	-	-	-	-	-	-	-	-	-	-	-	-	-	-	-	-	√18	18	18	18	18	18	-
		DCPD			-	-	-	-	-	-	-	-	-	-	-	-	-	-	-	-	-	-	-	-	-	-	-	-	20	20	20	20	20	20	-
EXPLORER XL 2DR 4WD	3657 03	AB			-	-	-	-	-	-	-	-	-	-	-	-	-	-	-	-	-	-	-	-	-	-	-	-	7	7	7	7	7	7	-
		Coll			-	-	-	-	-	-	-	-	-	-	-	-	-	-	-	-	-	-	-	-	-	-	-	-	13	13	13	13	13	13	-
		Comp			-	-	-	-	-	-	-	-	-	-	-	-	-	-	-	-	-	-	-	-	-	-	-	-	√15	15	15	15	15	15	-
		DCPD			-	-	-	-	-	-	-	-	-	-	-	-	-	-	-	-	-	-	-	-	-	-	-	-	8	8	8	8	8	8	-

√ - Approved Theft Deterrent System

MANUFACTURER/MODEL	CODE		24	23	22	21	20	19	18	17	16	15	14	13	12	11	10	09	08	07	06	05	04	03	02	01	00	99	98	97	96	95	94	93	92
FORD TRUCK/VAN																																			
EXPLORER XL 4DR 2WD	3658 01	AB			-	-	-	-	-	-	-	-	-	-	-	-	-	-	-	-	-	-	-	-	-	10	10	10	10	10	10	10	10	10	-
		Coll			-	-	-	-	-	-	-	-	-	-	-	-	-	-	-	-	-	-	-	-	-	23	23	23	23	23	23	23	23	23	-
		Comp			-	-	-	-	-	-	-	-	-	-	-	-	-	-	-	-	-	-	-	-	-	√18	√18	√18	√18	18	18	18	18	18	-
		DCPD			-	-	-	-	-	-	-	-	-	-	-	-	-	-	-	-	-	-	-	-	-	18	18	18	18	18	18	18	18	18	-
EXPLORER XL 4DR 4WD	3659 01	AB			-	-	-	-	-	-	-	-	-	-	-	-	-	-	-	-	-	-	-	-	-	8	8	8	8	8	8	8	8	8	-
		Coll			-	-	-	-	-	-	-	-	-	-	-	-	-	-	-	-	-	-	-	-	-	13	13	13	13	13	13	13	13	13	-
		Comp			-	-	-	-	-	-	-	-	-	-	-	-	-	-	-	-	-	-	-	-	-	√16	√16	√16	√16	16	16	16	16	16	-
		DCPD			-	-	-	-	-	-	-	-	-	-	-	-	-	-	-	-	-	-	-	-	-	10	10	10	10	10	10	10	10	10	-
EXPLORER XLS 4DR 2WD	3658 03	AB			-	-	-	-	-	-	-	-	-	-	-	-	-	-	-	-	10	10	10	10	10	10	10	-	-	-	-	-	-	-	-
		Coll			-	-	-	-	-	-	-	-	-	-	-	-	-	-	-	-	30	25	24	23	23	23	23	-	-	-	-	-	-	-	-
		Comp			-	-	-	-	-	-	-	-	-	-	-	-	-	-	-	-	√26	√23	√15	√19	√18	√18	√18	-	-	-	-	-	-	-	-
		DCPD			-	-	-	-	-	-	-	-	-	-	-	-	-	-	-	-	28	24	24	25	18	18	18	-	-	-	-	-	-	-	-
EXPLORER XLS 4DR 4WD	3659 04	AB			-	-	-	-	-	-	-	-	-	-	-	-	-	-	-	-	8	8	8	8	8	8	8	-	-	-	-	-	-	-	-
		Coll			-	-	-	-	-	-	-	-	-	-	-	-	-	-	-	-	16	16	15	14	13	13	13	-	-	-	-	-	-	-	-
		Comp			-	-	-	-	-	-	-	-	-	-	-	-	-	-	-	-	√22	√21	√18	√17	√16	√16	√16	-	-	-	-	-	-	-	-
		DCPD			-	-	-	-	-	-	-	-	-	-	-	-	-	-	-	-	13	13	13	13	10	10	10	-	-	-	-	-	-	-	-
EXPLORER XLS 4DR AWD	3659 06	AB			-	-	-	-	-	-	-	-	-	-	-	-	-	-	-	-	-	-	8	8	-	-	-	-	-	-	-	-	-	-	-
		Coll			-	-	-	-	-	-	-	-	-	-	-	-	-	-	-	-	-	-	15	14	-	-	-	-	-	-	-	-	-	-	-
		Comp			-	-	-	-	-	-	-	-	-	-	-	-	-	-	-	-	-	-	√18	√17	-	-	-	-	-	-	-	-	-	-	-
		DCPD			-	-	-	-	-	-	-	-	-	-	-	-	-	-	-	-	-	-	13	13	-	-	-	-	-	-	-	-	-	-	-
EXPLORER XLT 4DR 2WD	3658 02	AB			-	-	-	10	10	10	10	10	10	10	10	10	10	10	10	10	10	10	10	10	10	10	10	10	10	10	10	10	10	10	-
		Coll			-	-	-	39	39	38	37	36	35	35	34	34	30	30	30	30	30	25	24	23	23	23	23	23	23	23	23	23	23	23	-
		Comp			-	-	-	33	32	31	31	30	29	29	27	28	31	27	27	√30	√26	√23	√15	√19	√18	√18	√18	√18	√18	18	18	18	18	18	-
		DCPD			-	-	-	45	44	43	42	41	39	39	36	36	27	27	27	27	28	24	24	25	18	18	18	18	18	18	18	18	18	18	-
EXPLORER XLT 4DR 4WD	3659 02	AB			-	-	-	9	9	9	9	9	9	9	9	9	8	8	8	8	8	8	8	8	8	8	8	8	8	8	8	8	8	8	-
		Coll			-	-	-	41	41	42	38	37	37	34	35	34	21	21	20	18	16	16	15	14	13	13	13	13	13	13	13	13	13	13	-
		Comp			-	-	-	38	38	37	37	37	36	34	34	33	25	24	25	√23	√22	√21	√18	√17	√16	√16	√16	√16	√16	16	16	16	16	16	-
		DCPD			-	-	-	43	42	42	41	41	41	36	36	36	15	15	15	14	13	13	13	13	10	10	10	10	10	10	10	10	10	10	-
EXPLORER XLT 4DR AWD	3659 03	AB			-	8	8	-	-	-	-	-	-	-	-	-	8	-	-	-	-	-	8	8	-	8	8	8	8	8	8	8	-	-	-
		Coll			-	40	41	-	-	-	-	-	-	-	-	-	21	-	-	-	-	-	15	14	-	13	13	13	13	13	13	13	-	-	-
		Comp			-	40	41	-	-	-	-	-	-	-	-	-	25	-	-	-	-	-	√18	√17	-	√16	√16	√16	√16	16	16	16	-	-	-
		DCPD			-	41	41	-	-	-	-	-	-	-	-	-	15	-	-	-	-	-	13	13	-	10	10	10	10	10	10	10	-	-	-
EXPLORER XLT ECOBOOST 4DR 2WD	3572 00	AB			-	-	-	-	-	-	-	10	10	10	10	10	-	-	-	-	-	-	-	-	-	-	-	-	-	-	-	-	-	-	-
		Coll			-	-	-	-	-	-	-	35	34	34	35	34	-	-	-	-	-	-	-	-	-	-	-	-	-	-	-	-	-	-	-
		Comp			-	-	-	-	-	-	-	32	29	28	28	28	-	-	-	-	-	-	-	-	-	-	-	-	-	-	-	-	-	-	-
		DCPD			-	-	-	-	-	-	-	38	38	38	38	37	-	-	-	-	-	-	-	-	-	-	-	-	-	-	-	-	-	-	-
F150 EDDIE BAUER REG CAB 2WD	3629 06	AB			-	-	-	-	-	-	-	-	-	-	-	-	-	-	-	-	-	-	-	-	-	-	-	-	-	-	5	5	-	-	-
		Coll			-	-	-	-	-	-	-	-	-	-	-	-	-	-	-	-	-	-	-	-	-	-	-	-	-	-	9	9	-	-	-
		Comp			-	-	-	-	-	-	-	-	-	-	-	-	-	-	-	-	-	-	-	-	-	-	-	-	-	-	9	9	-	-	-
		DCPD			-	-	-	-	-	-	-	-	-	-	-	-	-	-	-	-	-	-	-	-	-	-	-	-	-	-	6	6	-	-	-
F150 EDDIE BAUER REG CAB 4WD	3635 06	AB			-	-	-	-	-	-	-	-	-	-	-	-	-	-	-	-	-	-	-	-	-	-	-	-	-	-	6	6	-	-	-
		Coll			-	-	-	-	-	-	-	-	-	-	-	-	-	-	-	-	-	-	-	-	-	-	-	-	-	-	9	9	-	-	-
		Comp			-	-	-	-	-	-	-	-	-	-	-	-	-	-	-	-	-	-	-	-	-	-	-	-	-	-	13	13	-	-	-
		DCPD			-	-	-	-	-	-	-	-	-	-	-	-	-	-	-	-	-	-	-	-	-	-	-	-	-	-	6	6	-	-	-

√ - Approved Theft Deterrent System

MANUFACTURER/MODEL	CODE		24	23	22	21	20	19	18	17	16	15	14	13	12	11	10	09	08	07	06	05	04	03	02	01	00	99	98	97	96	95	94	93	92
FORD TRUCK/VAN																																			
F150 EDDIE BAUER SUPERCAB 2WD	3630 07	AB			-	-	-	-	-	-	-	-	-	-	-	-	-	-	-	-	-	-	-	-	-	-	-	-	-	-	5	5	-	-	-
		Coll			-	-	-	-	-	-	-	-	-	-	-	-	-	-	-	-	-	-	-	-	-	-	-	-	-	-	10	10	-	-	-
		Comp			-	-	-	-	-	-	-	-	-	-	-	-	-	-	-	-	-	-	-	-	-	-	-	-	-	-	13	13	-	-	-
		DCPD			-	-	-	-	-	-	-	-	-	-	-	-	-	-	-	-	-	-	-	-	-	-	-	-	-	-	9	9	-	-	-
F150 EDDIE BAUER SUPERCAB 4WD	3645 07	AB			-	-	-	-	-	-	-	-	-	-	-	-	-	-	-	-	-	-	-	-	-	-	-	-	-	-	6	6	-	-	-
		Coll			-	-	-	-	-	-	-	-	-	-	-	-	-	-	-	-	-	-	-	-	-	-	-	-	-	-	11	11	-	-	-
		Comp			-	-	-	-	-	-	-	-	-	-	-	-	-	-	-	-	-	-	-	-	-	-	-	-	-	-	17	17	-	-	-
		DCPD			-	-	-	-	-	-	-	-	-	-	-	-	-	-	-	-	-	-	-	-	-	-	-	-	-	-	7	7	-	-	-
F150 FX2 SUPERCAB 2WD	3630 08	AB			-	-	-	-	-	-	-	-	4	5	-	5	-	-	-	-	-	-	-	-	-	-	-	-	-	-	-	-	-	-	-
		Coll			-	-	-	-	-	-	-	-	22	21	-	19	-	-	-	-	-	-	-	-	-	-	-	-	-	-	-	-	-	-	-
		Comp			-	-	-	-	-	-	-	-	27	25	-	25	-	-	-	-	-	-	-	-	-	-	-	-	-	-	-	-	-	-	-
		DCPD			-	-	-	-	-	-	-	-	24	22	-	21	-	-	-	-	-	-	-	-	-	-	-	-	-	-	-	-	-	-	-
F150 FX2 SUPERCREW 2WD	3559 04	AB			-	-	-	-	-	-	-	-	4	5	-	-	-	-	-	-	-	-	-	-	-	-	-	-	-	-	-	-	-	-	-
		Coll			-	-	-	-	-	-	-	-	27	23	-	-	-	-	-	-	-	-	-	-	-	-	-	-	-	-	-	-	-	-	-
		Comp			-	-	-	-	-	-	-	-	25	24	-	-	-	-	-	-	-	-	-	-	-	-	-	-	-	-	-	-	-	-	-
		DCPD			-	-	-	-	-	-	-	-	30	30	-	-	-	-	-	-	-	-	-	-	-	-	-	-	-	-	-	-	-	-	-
F150 FX4 REG CAB 4WD	3635 05	AB			-	-	-	-	-	-	-	-	-	-	-	-	-	-	6	6	6	6	6	-	-	-	-	-	-	-	-	-	-	-	-
		Coll			-	-	-	-	-	-	-	-	-	-	-	-	-	-	17	16	14	13	13	-	-	-	-	-	-	-	-	-	-	-	-
		Comp			-	-	-	-	-	-	-	-	-	-	-	-	-	-	21	√19	√19	√17	√17	-	-	-	-	-	-	-	-	-	-	-	-
		DCPD			-	-	-	-	-	-	-	-	-	-	-	-	-	-	9	9	8	8	7	-	-	-	-	-	-	-	-	-	-	-	-
F150 FX4 SUPERCAB 4WD	3645 06	AB			-	-	-	-	-	-	-	-	6	6	6	6	6	6	6	6	6	6	6	-	-	-	-	-	-	-	-	-	-	-	-
		Coll			-	-	-	-	-	-	-	-	31	31	27	26	20	20	20	17	16	15	15	-	-	-	-	-	-	-	-	-	-	-	-
		Comp			-	-	-	-	-	-	-	-	34	33	30	29	29	30	29	√28	√23	√23	√21	-	-	-	-	-	-	-	-	-	-	-	-
		DCPD			-	-	-	-	-	-	-	-	24	23	20	20	17	18	11	10	10	9	10	-	-	-	-	-	-	-	-	-	-	-	-
F150 FX4 SUPERCREW 4WD	3558 04	AB			-	-	-	-	-	-	-	-	6	6	6	6	6	6	6	6	6	6	6	6	-	-	-	-	-	-	-	-	-	-	-
		Coll			-	-	-	-	-	-	-	-	35	32	30	29	23	23	23	20	17	17	18	17	-	-	-	-	-	-	-	-	-	-	-
		Comp			-	-	-	-	-	-	-	-	39	38	37	34	32	32	32	√31	√29	√27	√30	√28	-	-	-	-	-	-	-	-	-	-	-
		DCPD			-	-	-	-	-	-	-	-	33	30	29	29	23	20	19	15	14	15	15	15	-	-	-	-	-	-	-	-	-	-	-
F150 HARLEY DAVIDSON LAR. SUPERCREW 2WD	3598 00	AB			-	-	-	-	-	-	-	-	-	-	-	-	-	-	-	-	-	-	-	5	5	5	-	-	-	-	-	-	-	-	-
		Coll			-	-	-	-	-	-	-	-	-	-	-	-	-	-	-	-	-	-	-	14	12	12	-	-	-	-	-	-	-	-	-
		Comp			-	-	-	-	-	-	-	-	-	-	-	-	-	-	-	-	-	-	-	√21	√19	√19	-	-	-	-	-	-	-	-	-
		DCPD			-	-	-	-	-	-	-	-	-	-	-	-	-	-	-	-	-	-	-	11	10	10	-	-	-	-	-	-	-	-	-
F150 HARLEY DAVIDSON SUPERCAB 2WD	3599 00	AB			-	-	-	-	-	-	-	-	-	-	-	-	-	-	-	5	5	-	-	-	-	5	5	-	-	-	-	-	-	-	-
		Coll			-	-	-	-	-	-	-	-	-	-	-	-	-	-	-	14	15	-	-	-	-	10	10	-	-	-	-	-	-	-	-
		Comp			-	-	-	-	-	-	-	-	-	-	-	-	-	-	-	√15	√17	-	-	-	-	√12	√12	-	-	-	-	-	-	-	-
		DCPD			-	-	-	-	-	-	-	-	-	-	-	-	-	-	-	14	13	-	-	-	-	10	10	-	-	-	-	-	-	-	-
F150 HARLEY DAVIDSON SUPERCAB AWD	3595 00	AB			-	-	-	-	-	-	-	-	-	-	-	-	-	-	-	6	6	-	-	-	-	-	-	-	-	-	-	-	-	-	-
		Coll			-	-	-	-	-	-	-	-	-	-	-	-	-	-	-	19	19	-	-	-	-	-	-	-	-	-	-	-	-	-	-
		Comp			-	-	-	-	-	-	-	-	-	-	-	-	-	-	-	√30	√30	-	-	-	-	-	-	-	-	-	-	-	-	-	-
		DCPD			-	-	-	-	-	-	-	-	-	-	-	-	-	-	-	14	14	-	-	-	-	-	-	-	-	-	-	-	-	-	-
F150 HARLEY DAVIDSON SUPERCREW 2WD	3588 00	AB			-	-	-	-	-	-	-	-	-	-	-	-	-	-	-	6	-	-	-	-	-	-	-	-	-	-	-	-	-	-	-
		Coll			-	-	-	-	-	-	-	-	-	-	-	-	-	-	-	18	-	-	-	-	-	-	-	-	-	-	-	-	-	-	-
		Comp			-	-	-	-	-	-	-	-	-	-	-	-	-	-	-	√16	-	-	-	-	-	-	-	-	-	-	-	-	-	-	-
		DCPD			-	-	-	-	-	-	-	-	-	-	-	-	-	-	-	11	-	-	-	-	-	-	-	-	-	-	-	-	-	-	-

√ - Approved Theft Deterrent System

MANUFACTURER/MODEL	CODE		24	23	22	21	20	19	18	17	16	15	14	13	12	11	10	09	08	07	06	05	04	03	02	01	00	99	98	97	96	95	94	93	92
FORD TRUCK/VAN																																			
F150 HARLEY DAVIDSON SUPERCREW 4WD	3587 00	AB			-	-	-	-	-	-	-	-	-	-	-	-	-	-	-	6	-	-	-	-	-	-	-	-	-	-	-	-	-	-	-
		Coll			-	-	-	-	-	-	-	-	-	-	-	-	-	-	-	21	-	-	-	-	-	-	-	-	-	-	-	-	-	-	-
		Comp			-	-	-	-	-	-	-	-	-	-	-	-	-	-	-	√30	-	-	-	-	-	-	-	-	-	-	-	-	-	-	-
		DCPD			-	-	-	-	-	-	-	-	-	-	-	-	-	-	-	16	-	-	-	-	-	-	-	-	-	-	-	-	-	-	-
F150 KING RANCH HYBRID SUPERCREW 4WD	3546 02	AB			-	7	-	-	-	-	-	-	-	-	-	-	-	-	-	-	-	-	-	-	-	-	-	-	-	-	-	-	-	-	-
		Coll			-	39	-	-	-	-	-	-	-	-	-	-	-	-	-	-	-	-	-	-	-	-	-	-	-	-	-	-	-	-	-
		Comp			-	54	-	-	-	-	-	-	-	-	-	-	-	-	-	-	-	-	-	-	-	-	-	-	-	-	-	-	-	-	-
		DCPD			-	38	-	-	-	-	-	-	-	-	-	-	-	-	-	-	-	-	-	-	-	-	-	-	-	-	-	-	-	-	-
F150 KING RANCH SUPERCREW 4WD	3558 05	AB			-	7	7	7	7	7	7	7	6	6	6	-	-	-	-	-	-	-	-	-	-	-	-	-	-	-	-	-	-	-	-
		Coll			-	37	37	38	37	36	36	36	35	32	30	-	-	-	-	-	-	-	-	-	-	-	-	-	-	-	-	-	-	-	-
		Comp			-	52	52	52	47	47	47	46	39	38	37	-	-	-	-	-	-	-	-	-	-	-	-	-	-	-	-	-	-	-	-
		DCPD			-	36	36	36	36	36	34	33	33	30	29	-	-	-	-	-	-	-	-	-	-	-	-	-	-	-	-	-	-	-	-
F150 KING RANCH SUPERCREW 4WD DIESEL	3563 02	AB			-	-	8	8	8	-	-	-	-	-	-	-	-	-	-	-	-	-	-	-	-	-	-	-	-	-	-	-	-	-	-
		Coll			-	-	35	36	35	-	-	-	-	-	-	-	-	-	-	-	-	-	-	-	-	-	-	-	-	-	-	-	-	-	-
		Comp			-	-	53	53	49	-	-	-	-	-	-	-	-	-	-	-	-	-	-	-	-	-	-	-	-	-	-	-	-	-	-
		DCPD			-	-	35	35	36	-	-	-	-	-	-	-	-	-	-	-	-	-	-	-	-	-	-	-	-	-	-	-	-	-	-
F150 LARIAT HYBRID SUPERCREW 4WD	3546 01	AB			-	7	-	-	-	-	-	-	-	-	-	-	-	-	-	-	-	-	-	-	-	-	-	-	-	-	-	-	-	-	-
		Coll			-	39	-	-	-	-	-	-	-	-	-	-	-	-	-	-	-	-	-	-	-	-	-	-	-	-	-	-	-	-	-
		Comp			-	54	-	-	-	-	-	-	-	-	-	-	-	-	-	-	-	-	-	-	-	-	-	-	-	-	-	-	-	-	-
		DCPD			-	38	-	-	-	-	-	-	-	-	-	-	-	-	-	-	-	-	-	-	-	-	-	-	-	-	-	-	-	-	-
F150 LARIAT KING RANCH SUPERCAB 2WD	3630 04	AB			-	-	-	-	-	-	-	-	-	-	-	-	-	-	-	-	-	-	-	5	5	5	5	5	5	5	5	5	5	5	-
		Coll			-	-	-	-	-	-	-	-	-	-	-	-	-	-	-	-	-	-	-	11	10	10	10	10	10	10	10	10	10	10	-
		Comp			-	-	-	-	-	-	-	-	-	-	-	-	-	-	-	-	-	-	-	√13	√13	√13	√13	√13	13	13	13	13	13	13	-
		DCPD			-	-	-	-	-	-	-	-	-	-	-	-	-	-	-	-	-	-	-	10	9	9	9	9	9	9	9	9	9	9	-
F150 LARIAT KING RANCH SUPERCAB 4WD	3645 04	AB			-	-	-	-	-	-	-	-	-	-	-	-	-	-	-	-	-	-	-	6	6	6	6	6	6	6	6	6	6	6	-
		Coll			-	-	-	-	-	-	-	-	-	-	-	-	-	-	-	-	-	-	-	13	11	11	11	11	11	11	11	11	11	11	-
		Comp			-	-	-	-	-	-	-	-	-	-	-	-	-	-	-	-	-	-	-	√17	√17	√17	√17	√17	17	17	17	17	17	17	-
		DCPD			-	-	-	-	-	-	-	-	-	-	-	-	-	-	-	-	-	-	-	8	7	7	7	7	7	7	7	7	7	7	-
F150 LARIAT KING RANCH SUPERCREW 2WD	3559 03	AB			-	-	-	-	-	-	-	-	-	-	-	-	-	-	-	-	-	5	-	5	5	5	-	-	-	-	-	-	-	-	-
		Coll			-	-	-	-	-	-	-	-	-	-	-	-	-	-	-	-	-	16	-	14	13	13	-	-	-	-	-	-	-	-	-
		Comp			-	-	-	-	-	-	-	-	-	-	-	-	-	-	-	-	-	√18	-	√16	√13	√13	-	-	-	-	-	-	-	-	-
		DCPD			-	-	-	-	-	-	-	-	-	-	-	-	-	-	-	-	-	18	-	17	16	16	-	-	-	-	-	-	-	-	-
F150 LARIAT KING RANCH SUPERCREW 4WD	3558 03	AB			-	-	-	-	-	-	-	-	-	-	-	-	-	-	-	6	-	6	-	6	6	6	-	-	-	-	-	-	-	-	-
		Coll			-	-	-	-	-	-	-	-	-	-	-	-	-	-	-	20	-	17	-	17	14	14	-	-	-	-	-	-	-	-	-
		Comp			-	-	-	-	-	-	-	-	-	-	-	-	-	-	-	√31	-	√27	-	√28	√26	√26	-	-	-	-	-	-	-	-	-
		DCPD			-	-	-	-	-	-	-	-	-	-	-	-	-	-	-	15	-	15	-	15	13	13	-	-	-	-	-	-	-	-	-
F150 LARIAT REG CAB 2WD	3629 03	AB			-	-	-	-	-	-	-	-	-	-	-	-	-	-	-	-	-	-	-	-	-	-	-	5	5	5	-	-	-	-	-
		Coll			-	-	-	-	-	-	-	-	-	-	-	-	-	-	-	-	-	-	-	-	-	-	-	9	9	9	-	-	-	-	-
		Comp			-	-	-	-	-	-	-	-	-	-	-	-	-	-	-	-	-	-	-	-	-	-	-	√9	9	9	-	-	-	-	-
		DCPD			-	-	-	-	-	-	-	-	-	-	-	-	-	-	-	-	-	-	-	-	-	-	-	6	6	6	-	-	-	-	-
F150 LARIAT REG CAB 4WD	3635 03	AB			-	-	-	-	-	-	-	-	-	-	-	-	-	-	-	-	-	-	-	-	-	-	-	6	6	6	-	-	-	-	-
		Coll			-	-	-	-	-	-	-	-	-	-	-	-	-	-	-	-	-	-	-	-	-	-	-	9	9	9	-	-	-	-	-
		Comp			-	-	-	-	-	-	-	-	-	-	-	-	-	-	-	-	-	-	-	-	-	-	-	√13	13	13	-	-	-	-	-
		DCPD			-	-	-	-	-	-	-	-	-	-	-	-	-	-	-	-	-	-	-	-	-	-	-	6	6	6	-	-	-	-	-

√ - Approved Theft Deterrent System

MANUFACTURER/MODEL	CODE		24	23	22	21	20	19	18	17	16	15	14	13	12	11	10	09	08	07	06	05	04	03	02	01	00	99	98	97	96	95	94	93	92
FORD TRUCK/VAN																																			
F150 LARIAT SUPERCAB 2WD	3630 03	AB			-	-	6	6	5	5	5	5	4	5	5	5	5	5	5	5	5	5	5	5	5	5	5	5	5	5	5	5	5	5	-
		Coll			-	-	33	33	32	32	31	31	22	21	20	19	17	17	18	14	14	13	11	11	10	10	10	10	10	10	10	10	10	10	-
		Comp			-	-	30	29	29	30	29	29	27	25	25	25	24	22	20	√21	√19	√16	√16	√13	√13	√13	√13	√13	13	13	13	13	13	13	-
		DCPD			-	-	34	34	33	33	32	32	24	22	20	21	18	15	15	14	12	11	10	10	9	9	9	9	9	9	9	9	9	9	-
F150 LARIAT SUPERCAB 2WD DIESEL	3560 01	AB			-	-	6	5	5	-	-	-	-	-	-	-	-	-	-	-	-	-	-	-	-	-	-	-	-	-	-	-	-	-	-
		Coll			-	-	31	31	31	-	-	-	-	-	-	-	-	-	-	-	-	-	-	-	-	-	-	-	-	-	-	-	-	-	-
		Comp			-	-	30	30	30	-	-	-	-	-	-	-	-	-	-	-	-	-	-	-	-	-	-	-	-	-	-	-	-	-	-
		DCPD			-	-	33	33	33	-	-	-	-	-	-	-	-	-	-	-	-	-	-	-	-	-	-	-	-	-	-	-	-	-	-
F150 LARIAT SUPERCAB 4WD	3645 03	AB			-	7	7	7	7	7	7	7	6	6	6	6	6	6	6	6	6	6	6	6	6	6	6	6	6	6	6	6	6	6	-
		Coll			-	39	39	39	39	38	37	36	31	31	27	26	20	20	20	17	16	15	15	13	11	11	11	11	11	11	11	11	11	11	-
		Comp			-	41	41	41	41	41	41	41	34	33	30	29	29	30	29	√28	√23	√23	√21	√17	√17	√17	√17	√17	17	17	17	17	17	17	-
		DCPD			-	32	32	32	32	32	31	29	24	23	20	20	17	18	11	10	10	9	10	8	7	7	7	7	7	7	7	7	7	7	-
F150 LARIAT SUPERCAB 4WD DIESEL	3561 01	AB			-	-	7	7	7	-	-	-	-	-	-	-	-	-	-	-	-	-	-	-	-	-	-	-	-	-	-	-	-	-	-
		Coll			-	-	34	34	34	-	-	-	-	-	-	-	-	-	-	-	-	-	-	-	-	-	-	-	-	-	-	-	-	-	-
		Comp			-	-	48	48	48	-	-	-	-	-	-	-	-	-	-	-	-	-	-	-	-	-	-	-	-	-	-	-	-	-	-
		DCPD			-	-	30	30	30	-	-	-	-	-	-	-	-	-	-	-	-	-	-	-	-	-	-	-	-	-	-	-	-	-	-
F150 LARIAT SUPERCREW 2WD	3559 01	AB			-	6	6	5	5	5	5	5	4	5	5	5	5	5	5	5	5	5	5	5	5	5	-	-	-	-	-	-	-	-	-
		Coll			-	31	31	31	32	32	31	31	27	23	23	22	21	20	20	20	17	16	15	14	13	13	-	-	-	-	-	-	-	-	-
		Comp			-	32	32	32	31	30	30	31	25	24	23	22	21	19	20	√20	√19	√18	√17	√16	√13	√13	-	-	-	-	-	-	-	-	-
		DCPD			-	33	33	33	33	34	33	33	30	30	28	28	28	23	24	23	20	18	17	17	16	16	-	-	-	-	-	-	-	-	-
F150 LARIAT SUPERCREW 2WD DIESEL	3562 01	AB			-	6	6	5	5	-	-	-	-	-	-	-	-	-	-	-	-	-	-	-	-	-	-	-	-	-	-	-	-	-	-
		Coll			-	31	31	31	31	-	-	-	-	-	-	-	-	-	-	-	-	-	-	-	-	-	-	-	-	-	-	-	-	-	-
		Comp			-	30	30	30	30	-	-	-	-	-	-	-	-	-	-	-	-	-	-	-	-	-	-	-	-	-	-	-	-	-	-
		DCPD			-	33	33	33	33	-	-	-	-	-	-	-	-	-	-	-	-	-	-	-	-	-	-	-	-	-	-	-	-	-	-
F150 LARIAT SUPERCREW 4WD	3558 02	AB			-	7	7	7	7	7	7	7	6	6	6	6	6	6	6	6	6	6	6	6	6	6	-	-	-	-	-	-	-	-	-
		Coll			-	37	37	38	37	36	36	36	35	32	30	29	23	23	23	20	17	17	18	17	14	14	-	-	-	-	-	-	-	-	-
		Comp			-	52	52	52	47	47	47	46	39	38	37	34	32	32	32	√31	√29	√27	√30	√28	√26	√26	-	-	-	-	-	-	-	-	-
		DCPD			-	36	36	36	36	36	34	33	33	30	29	29	23	20	19	15	14	15	15	15	13	13	-	-	-	-	-	-	-	-	-
F150 LARIAT SUPERCREW 4WD DIESEL	3563 01	AB			-	-	8	8	8	-	-	-	-	-	-	-	-	-	-	-	-	-	-	-	-	-	-	-	-	-	-	-	-	-	-
		Coll			-	-	35	36	35	-	-	-	-	-	-	-	-	-	-	-	-	-	-	-	-	-	-	-	-	-	-	-	-	-	-
		Comp			-	-	53	53	49	-	-	-	-	-	-	-	-	-	-	-	-	-	-	-	-	-	-	-	-	-	-	-	-	-	-
		DCPD			-	-	35	35	36	-	-	-	-	-	-	-	-	-	-	-	-	-	-	-	-	-	-	-	-	-	-	-	-	-	-
F150 LIGHTNING REG CAB 2WD	3669 00	AB			-	-	-	-	-	-	-	-	-	-	-	-	-	-	-	-	-	-	5	5	6	6	6	6	-	-	-	-	-	-	-
		Coll			-	-	-	-	-	-	-	-	-	-	-	-	-	-	-	-	-	-	14	14	12	12	12	12	-	-	-	-	-	-	-
		Comp			-	-	-	-	-	-	-	-	-	-	-	-	-	-	-	-	-	-	√33	√32	√31	√31	√31	√31	-	-	-	-	-	-	-
		DCPD			-	-	-	-	-	-	-	-	-	-	-	-	-	-	-	-	-	-	9	9	9	9	9	9	-	-	-	-	-	-	-
F150 LIMITED HYBRID SUPERCREW 4WD	3546 04	AB			-	7	-	-	-	-	-	-	-	-	-	-	-	-	-	-	-	-	-	-	-	-	-	-	-	-	-	-	-	-	-
		Coll			-	39	-	-	-	-	-	-	-	-	-	-	-	-	-	-	-	-	-	-	-	-	-	-	-	-	-	-	-	-	-
		Comp			-	54	-	-	-	-	-	-	-	-	-	-	-	-	-	-	-	-	-	-	-	-	-	-	-	-	-	-	-	-	-
		DCPD			-	38	-	-	-	-	-	-	-	-	-	-	-	-	-	-	-	-	-	-	-	-	-	-	-	-	-	-	-	-	-
F150 LIMITED SUPERCREW 4WD	3558 07	AB			-	7	7	7	7	7	7	-	6	6	-	-	-	-	-	-	-	-	-	-	-	-	-	-	-	-	-	-	-	-	-
		Coll			-	37	37	38	37	36	36	-	35	32	-	-	-	-	-	-	-	-	-	-	-	-	-	-	-	-	-	-	-	-	-
		Comp			-	52	52	52	47	47	47	-	39	38	-	-	-	-	-	-	-	-	-	-	-	-	-	-	-	-	-	-	-	-	-
		DCPD			-	36	36	36	36	36	34	-	33	30	-	-	-	-	-	-	-	-	-	-	-	-	-	-	-	-	-	-	-	-	-

√ - Approved Theft Deterrent System

MANUFACTURER/MODEL	CODE		24	23	22	21	20	19	18	17	16	15	14	13	12	11	10	09	08	07	06	05	04	03	02	01	00	99	98	97	96	95	94	93	92
FORD TRUCK/VAN																																			
F150 PLATINUM HYBRID SUPERCREW 4WD	3546 03	AB			-	7	-	-	-	-	-	-	-	-	-	-	-	-	-	-	-	-	-	-	-	-	-	-	-	-	-	-	-	-	-
		Coll			-	39	-	-	-	-	-	-	-	-	-	-	-	-	-	-	-	-	-	-	-	-	-	-	-	-	-	-	-	-	-
		Comp			-	54	-	-	-	-	-	-	-	-	-	-	-	-	-	-	-	-	-	-	-	-	-	-	-	-	-	-	-	-	-
		DCPD			-	38	-	-	-	-	-	-	-	-	-	-	-	-	-	-	-	-	-	-	-	-	-	-	-	-	-	-	-	-	-
F150 PLATINUM SUPERCREW 4WD	3558 06	AB			-	7	7	7	7	7	7	7	6	6	-	-	-	-	-	-	-	-	-	-	-	-	-	-	-	-	-	-	-	-	-
		Coll			-	37	37	38	37	36	36	36	35	32	-	-	-	-	-	-	-	-	-	-	-	-	-	-	-	-	-	-	-	-	-
		Comp			-	52	52	52	47	47	47	46	39	38	-	-	-	-	-	-	-	-	-	-	-	-	-	-	-	-	-	-	-	-	-
		DCPD			-	36	36	36	36	36	34	33	33	30	-	-	-	-	-	-	-	-	-	-	-	-	-	-	-	-	-	-	-	-	-
F150 PLATINUM SUPERCREW 4WD DIESEL	3563 03	AB			-	-	8	8	8	-	-	-	-	-	-	-	-	-	-	-	-	-	-	-	-	-	-	-	-	-	-	-	-	-	-
		Coll			-	-	35	36	35	-	-	-	-	-	-	-	-	-	-	-	-	-	-	-	-	-	-	-	-	-	-	-	-	-	-
		Comp			-	-	53	53	49	-	-	-	-	-	-	-	-	-	-	-	-	-	-	-	-	-	-	-	-	-	-	-	-	-	-
		DCPD			-	-	35	35	36	-	-	-	-	-	-	-	-	-	-	-	-	-	-	-	-	-	-	-	-	-	-	-	-	-	-
F150 RAPTOR SUPERCAB 4WD	3577 00	AB			-	-	7	7	7	7	-	-	5	6	6	6	6	-	-	-	-	-	-	-	-	-	-	-	-	-	-	-	-	-	-
		Coll			-	-	38	38	38	38	-	-	32	33	33	31	29	-	-	-	-	-	-	-	-	-	-	-	-	-	-	-	-	-	-
		Comp			-	-	42	42	42	42	-	-	36	37	37	36	32	-	-	-	-	-	-	-	-	-	-	-	-	-	-	-	-	-	-
		DCPD			-	-	37	37	37	37	-	-	28	27	26	27	22	-	-	-	-	-	-	-	-	-	-	-	-	-	-	-	-	-	-
F150 RAPTOR SUPERCREW 4WD	3574 00	AB			-	-	7	6	7	7	-	-	6	6	6	6	-	-	-	-	-	-	-	-	-	-	-	-	-	-	-	-	-	-	-
		Coll			-	-	39	39	39	39	-	-	36	35	34	33	-	-	-	-	-	-	-	-	-	-	-	-	-	-	-	-	-	-	-
		Comp			-	-	56	53	50	50	-	-	44	44	41	41	-	-	-	-	-	-	-	-	-	-	-	-	-	-	-	-	-	-	-
		DCPD			-	-	37	37	38	37	-	-	30	29	27	24	-	-	-	-	-	-	-	-	-	-	-	-	-	-	-	-	-	-	-
F150 REG CAB 2WD	3629 00	AB			-	-	-	-	-	-	-	-	-	-	-	-	-	-	-	-	-	-	-	-	5	5	5	5	5	5	5	5	5	5	-
		Coll			-	-	-	-	-	-	-	-	-	-	-	-	-	-	-	-	-	-	-	-	9	9	9	9	9	9	9	9	9	9	-
		Comp			-	-	-	-	-	-	-	-	-	-	-	-	-	-	-	-	-	-	-	-	√9	√9	√9	√9	9	9	9	9	9	9	-
		DCPD			-	-	-	-	-	-	-	-	-	-	-	-	-	-	-	-	-	-	-	-	6	6	6	6	6	6	6	6	6	6	-
F150 REG CAB 4WD	3635 00	AB			-	-	-	-	-	-	-	-	-	-	-	-	-	-	-	-	-	-	-	6	6	6	6	6	6	6	6	6	6	6	-
		Coll			-	-	-	-	-	-	-	-	-	-	-	-	-	-	-	-	-	-	-	13	9	9	9	9	9	9	9	9	9	9	-
		Comp			-	-	-	-	-	-	-	-	-	-	-	-	-	-	-	-	-	-	-	√14	√13	√13	√13	√13	13	13	13	13	13	13	-
		DCPD			-	-	-	-	-	-	-	-	-	-	-	-	-	-	-	-	-	-	-	6	6	6	6	6	6	6	6	6	6	6	-
F150 STX REG CAB 2WD	3629 04	AB			-	-	-	-	-	-	-	-	4	4	4	-	-	-	4	4	4	4	4	-	-	-	-	-	-	-	-	-	-	-	-
		Coll			-	-	-	-	-	-	-	-	20	18	18	-	-	-	14	13	12	12	11	-	-	-	-	-	-	-	-	-	-	-	-
		Comp			-	-	-	-	-	-	-	-	23	23	21	-	-	-	17	√14	√13	√13	√14	-	-	-	-	-	-	-	-	-	-	-	-
		DCPD			-	-	-	-	-	-	-	-	17	16	12	-	-	-	10	9	9	8	7	-	-	-	-	-	-	-	-	-	-	-	-
F150 STX REG CAB 4WD	3635 04	AB			-	-	-	-	-	-	-	-	5	6	6	-	-	6	6	6	6	6	6	-	-	-	-	-	-	-	-	-	-	-	-
		Coll			-	-	-	-	-	-	-	-	27	24	23	-	-	17	17	16	14	13	13	-	-	-	-	-	-	-	-	-	-	-	-
		Comp			-	-	-	-	-	-	-	-	29	27	25	-	-	22	21	√19	√19	√17	√17	-	-	-	-	-	-	-	-	-	-	-	-
		DCPD			-	-	-	-	-	-	-	-	15	14	11	-	-	10	9	9	8	8	7	-	-	-	-	-	-	-	-	-	-	-	-
F150 STX SUPERCAB 2WD	3630 05	AB			-	-	-	-	-	-	-	-	4	5	5	5	5	5	5	5	5	5	5	-	-	-	-	-	-	-	-	-	-	-	-
		Coll			-	-	-	-	-	-	-	-	22	21	20	19	17	17	18	14	14	13	11	-	-	-	-	-	-	-	-	-	-	-	-
		Comp			-	-	-	-	-	-	-	-	27	25	25	25	24	22	20	√21	√19	√16	√16	-	-	-	-	-	-	-	-	-	-	-	-
		DCPD			-	-	-	-	-	-	-	-	24	22	20	21	18	15	15	14	12	11	10	-	-	-	-	-	-	-	-	-	-	-	-
F150 STX SUPERCAB 4WD	3645 05	AB			-	-	-	-	-	-	-	-	6	6	6	6	6	6	6	6	6	6	6	-	-	-	-	-	-	-	-	-	-	-	-
		Coll			-	-	-	-	-	-	-	-	31	31	27	26	20	20	20	17	16	15	15	-	-	-	-	-	-	-	-	-	-	-	-
		Comp			-	-	-	-	-	-	-	-	34	33	30	29	29	30	29	√28	√23	√23	√21	-	-	-	-	-	-	-	-	-	-	-	-
		DCPD			-	-	-	-	-	-	-	-	24	23	20	20	17	18	11	10	10	9	10	-	-	-	-	-	-	-	-	-	-	-	-

√ - Approved Theft Deterrent System

MANUFACTURER/MODEL	CODE		24	23	22	21	20	19	18	17	16	15	14	13	12	11	10	09	08	07	06	05	04	03	02	01	00	99	98	97	96	95	94	93	92
FORD TRUCK/VAN																																			
F150 SUPERCAB 2WD	3630 00	AB			-	-	-	-	-	-	-	-	-	-	-	-	-	-	-	-	-	-	-	-	5	5	5	5	5	5	5	5	5	5	-
		Coll			-	-	-	-	-	-	-	-	-	-	-	-	-	-	-	-	-	-	-	-	10	10	10	10	10	10	10	10	10	10	-
		Comp			-	-	-	-	-	-	-	-	-	-	-	-	-	-	-	-	-	-	-	-	√13	√13	√13	√13	13	13	13	13	13	13	-
		DCPD			-	-	-	-	-	-	-	-	-	-	-	-	-	-	-	-	-	-	-	-	9	9	9	9	9	9	9	9	9	9	-
F150 SUPERCAB 4WD	3645 00	AB			-	-	-	-	-	-	-	-	-	-	-	-	-	-	-	-	-	-	-	-	6	6	6	6	6	6	6	6	6	6	-
		Coll			-	-	-	-	-	-	-	-	-	-	-	-	-	-	-	-	-	-	-	-	11	11	11	11	11	11	11	11	11	11	-
		Comp			-	-	-	-	-	-	-	-	-	-	-	-	-	-	-	-	-	-	-	-	√17	√17	√17	√17	17	17	17	17	17	17	-
		DCPD			-	-	-	-	-	-	-	-	-	-	-	-	-	-	-	-	-	-	-	-	7	7	7	7	7	7	7	7	7	7	-
F150 SUPERCREW 2WD	3559 00	AB			-	-	-	-	-	-	-	-	-	-	-	-	-	-	-	-	-	-	-	-	5	5	-	-	-	-	-	-	-	-	-
		Coll			-	-	-	-	-	-	-	-	-	-	-	-	-	-	-	-	-	-	-	-	13	13	-	-	-	-	-	-	-	-	-
		Comp			-	-	-	-	-	-	-	-	-	-	-	-	-	-	-	-	-	-	-	-	√13	√13	-	-	-	-	-	-	-	-	-
		DCPD			-	-	-	-	-	-	-	-	-	-	-	-	-	-	-	-	-	-	-	-	16	16	-	-	-	-	-	-	-	-	-
F150 SUPERCREW 4WD	3558 00	AB			-	-	-	-	-	-	-	-	-	-	-	-	-	-	-	-	-	-	-	-	6	6	-	-	-	-	-	-	-	-	-
		Coll			-	-	-	-	-	-	-	-	-	-	-	-	-	-	-	-	-	-	-	-	14	14	-	-	-	-	-	-	-	-	-
		Comp			-	-	-	-	-	-	-	-	-	-	-	-	-	-	-	-	-	-	-	-	√26	√26	-	-	-	-	-	-	-	-	-
		DCPD			-	-	-	-	-	-	-	-	-	-	-	-	-	-	-	-	-	-	-	-	13	13	-	-	-	-	-	-	-	-	-
F150 XL REG CAB 2WD	3629 01	AB			-	-	6	5	5	5	5	5	4	4	4	4	4	4	4	4	4	4	4	4	5	5	5	5	5	5	5	5	5	5	-
		Coll			-	-	33	33	33	33	31	31	20	18	18	17	16	15	14	13	12	12	11	9	9	9	9	9	9	9	9	9	9	9	-
		Comp			-	-	34	33	33	33	31	30	23	23	21	21	19	19	17	√14	√13	√13	√14	√9	√9	√9	√9	√9	9	9	9	9	9	9	-
		DCPD			-	-	32	32	32	32	32	32	17	16	12	12	12	10	10	9	9	8	7	7	6	6	6	6	6	6	6	6	6	6	-
F150 XL REG CAB 4WD	3635 01	AB			-	-	7	7	7	7	7	7	5	6	6	6	6	6	6	6	6	6	6	6	6	6	6	6	6	6	6	6	6	6	-
		Coll			-	-	39	39	39	39	38	37	27	24	23	18	18	17	17	16	14	13	13	13	9	9	9	9	9	9	9	9	9	9	-
		Comp			-	-	42	43	43	42	41	41	29	27	25	23	23	22	21	√19	√19	√17	√17	√14	√13	√13	√13	√13	13	13	13	13	13	13	-
		DCPD			-	-	38	37	37	37	36	35	15	14	11	11	11	10	9	9	8	8	7	6	6	6	6	6	6	6	6	6	6	6	-
F150 XL SUPERCAB 2WD	3630 01	AB			-	-	6	6	5	5	5	5	4	5	5	5	5	5	5	5	5	5	5	5	5	5	5	5	5	5	5	5	5	5	-
		Coll			-	-	33	33	32	32	31	31	22	21	20	19	17	17	18	14	14	13	11	11	10	10	10	10	10	10	10	10	10	10	-
		Comp			-	-	30	29	29	30	29	29	27	25	25	25	24	22	20	√21	√19	√16	√16	√13	√13	√13	√13	√13	13	13	13	13	13	13	-
		DCPD			-	-	34	34	33	33	32	32	24	22	20	21	18	15	15	14	12	11	10	10	9	9	9	9	9	9	9	9	9	9	-
F150 XL SUPERCAB 4WD	3645 01	AB			-	7	7	7	7	7	7	7	6	6	6	6	6	6	6	6	6	6	6	6	6	6	6	6	6	6	6	6	6	6	-
		Coll			-	39	39	39	39	38	37	36	31	31	27	26	20	20	20	17	16	15	15	13	11	11	11	11	11	11	11	11	11	11	-
		Comp			-	41	41	41	41	41	41	41	34	33	30	29	29	30	29	√28	√23	√23	√21	√17	√17	√17	√17	√17	17	17	17	17	17	17	-
		DCPD			-	32	32	32	32	32	31	29	24	23	20	20	17	18	11	10	10	9	10	8	7	7	7	7	7	7	7	7	7	7	-
F150 XL SUPERCREW 2WD	3559 05	AB			-	6	6	5	-	-	-	-	-	-	-	-	-	-	-	-	-	-	-	-	-	-	-	-	-	-	-	-	-	-	-
		Coll			-	31	31	31	-	-	-	-	-	-	-	-	-	-	-	-	-	-	-	-	-	-	-	-	-	-	-	-	-	-	-
		Comp			-	32	32	32	-	-	-	-	-	-	-	-	-	-	-	-	-	-	-	-	-	-	-	-	-	-	-	-	-	-	-
		DCPD			-	33	33	33	-	-	-	-	-	-	-	-	-	-	-	-	-	-	-	-	-	-	-	-	-	-	-	-	-	-	-
F150 XL SUPERCREW 4WD	3558 08	AB			-	7	7	7	7	-	-	7	-	-	-	-	-	-	-	-	-	-	-	-	-	-	-	-	-	-	-	-	-	-	-
		Coll			-	37	37	38	37	-	-	36	-	-	-	-	-	-	-	-	-	-	-	-	-	-	-	-	-	-	-	-	-	-	-
		Comp			-	52	52	52	47	-	-	46	-	-	-	-	-	-	-	-	-	-	-	-	-	-	-	-	-	-	-	-	-	-	-
		DCPD			-	36	36	36	36	-	-	33	-	-	-	-	-	-	-	-	-	-	-	-	-	-	-	-	-	-	-	-	-	-	-
F150 XLT HYBRID SUPERCREW 4WD	3546 00	AB			-	7	-	-	-	-	-	-	-	-	-	-	-	-	-	-	-	-	-	-	-	-	-	-	-	-	-	-	-	-	-
		Coll			-	39	-	-	-	-	-	-	-	-	-	-	-	-	-	-	-	-	-	-	-	-	-	-	-	-	-	-	-	-	-
		Comp			-	54	-	-	-	-	-	-	-	-	-	-	-	-	-	-	-	-	-	-	-	-	-	-	-	-	-	-	-	-	-
		DCPD			-	38	-	-	-	-	-	-	-	-	-	-	-	-	-	-	-	-	-	-	-	-	-	-	-	-	-	-	-	-	-

√ - Approved Theft Deterrent System

MANUFACTURER/MODEL	CODE		24	23	22	21	20	19	18	17	16	15	14	13	12	11	10	09	08	07	06	05	04	03	02	01	00	99	98	97	96	95	94	93	92
FORD TRUCK/VAN																																			
F150 XLT REG CAB 2WD	3629 02	AB			-	-	6	5	5	5	5	5	4	4	4	4	4	4	4	4	4	4	4	4	5	5	5	5	5	5	5	5	5	5	-
		Coll			-	-	33	33	33	33	31	31	20	18	18	17	16	15	14	13	12	12	11	9	9	9	9	9	9	9	9	9	9	9	-
		Comp			-	-	34	33	33	33	31	30	23	23	21	21	19	19	17	√14	√13	√13	√14	√9	√9	√9	√9	√9	9	9	9	9	9	9	-
		DCPD			-	-	32	32	32	32	32	32	17	16	12	12	12	10	10	9	9	8	7	7	6	6	6	6	6	6	6	6	6	6	-
F150 XLT REG CAB 4WD	3635 02	AB			-	-	7	7	7	7	7	7	5	6	6	6	6	6	6	6	6	6	6	6	6	6	6	6	6	6	6	6	6	6	-
		Coll			-	-	39	39	39	39	38	37	27	24	23	18	18	17	17	16	14	13	13	13	9	9	9	9	9	9	9	9	9	9	-
		Comp			-	-	42	43	43	42	41	41	29	27	25	23	23	22	21	√19	√19	√17	√17	√14	√13	√13	√13	√13	13	13	13	13	13	13	-
		DCPD			-	-	38	37	37	37	36	35	15	14	11	11	11	10	9	9	8	8	7	6	6	6	6	6	6	6	6	6	6	6	-
F150 XLT SUPERCAB 2WD	3630 02	AB			-	-	6	6	5	5	5	5	4	5	5	5	5	5	5	5	5	5	5	5	5	5	5	5	5	5	5	5	5	5	-
		Coll			-	-	33	33	32	32	31	31	22	21	20	19	17	17	18	14	14	13	11	11	10	10	10	10	10	10	10	10	10	10	-
		Comp			-	-	30	29	29	30	29	29	27	25	25	25	24	22	20	√21	√19	√16	√16	√13	√13	√13	√13	√13	13	13	13	13	13	13	-
		DCPD			-	-	34	34	33	33	32	32	24	22	20	21	18	15	15	14	12	11	10	10	9	9	9	9	9	9	9	9	9	9	-
F150 XLT SUPERCAB 2WD DIESEL	3560 00	AB			-	-	6	-	5	-	-	-	-	-	-	-	-	-	-	-	-	-	-	-	-	-	-	-	-	-	-	-	-	-	-
		Coll			-	-	31	-	31	-	-	-	-	-	-	-	-	-	-	-	-	-	-	-	-	-	-	-	-	-	-	-	-	-	-
		Comp			-	-	30	-	30	-	-	-	-	-	-	-	-	-	-	-	-	-	-	-	-	-	-	-	-	-	-	-	-	-	-
		DCPD			-	-	33	-	33	-	-	-	-	-	-	-	-	-	-	-	-	-	-	-	-	-	-	-	-	-	-	-	-	-	-
F150 XLT SUPERCAB 4WD	3645 02	AB			-	7	7	7	7	7	7	7	6	6	6	6	6	6	6	6	6	6	6	6	6	6	6	6	6	6	6	6	6	6	-
		Coll			-	39	39	39	39	38	37	36	31	31	27	26	20	20	20	17	16	15	15	13	11	11	11	11	11	11	11	11	11	11	-
		Comp			-	41	41	41	41	41	41	41	34	33	30	29	29	30	29	√28	√23	√23	√21	√17	√17	√17	√17	√17	17	17	17	17	17	17	-
		DCPD			-	32	32	32	32	32	31	29	24	23	20	20	17	18	11	10	10	9	10	8	7	7	7	7	7	7	7	7	7	7	-
F150 XLT SUPERCAB 4WD DIESEL	3561 00	AB			-	-	7	7	7	-	-	-	-	-	-	-	-	-	-	-	-	-	-	-	-	-	-	-	-	-	-	-	-	-	-
		Coll			-	-	34	34	34	-	-	-	-	-	-	-	-	-	-	-	-	-	-	-	-	-	-	-	-	-	-	-	-	-	-
		Comp			-	-	48	48	48	-	-	-	-	-	-	-	-	-	-	-	-	-	-	-	-	-	-	-	-	-	-	-	-	-	-
		DCPD			-	-	30	30	30	-	-	-	-	-	-	-	-	-	-	-	-	-	-	-	-	-	-	-	-	-	-	-	-	-	-
F150 XLT SUPERCREW 2WD	3559 02	AB			-	6	6	5	5	5	5	5	4	5	5	5	5	5	5	5	5	5	5	5	5	5	-	-	-	-	-	-	-	-	-
		Coll			-	31	31	31	32	32	31	31	27	23	23	22	21	20	20	20	17	16	15	14	13	13	-	-	-	-	-	-	-	-	-
		Comp			-	32	32	32	31	30	30	31	25	24	23	22	21	19	20	√20	√19	√18	√17	√16	√13	√13	-	-	-	-	-	-	-	-	-
		DCPD			-	33	33	33	33	34	33	33	30	30	28	28	28	23	24	23	20	18	17	17	16	16	-	-	-	-	-	-	-	-	-
F150 XLT SUPERCREW 2WD DIESEL	3562 00	AB			-	6	6	-	5	-	-	-	-	-	-	-	-	-	-	-	-	-	-	-	-	-	-	-	-	-	-	-	-	-	-
		Coll			-	31	31	-	31	-	-	-	-	-	-	-	-	-	-	-	-	-	-	-	-	-	-	-	-	-	-	-	-	-	-
		Comp			-	30	30	-	30	-	-	-	-	-	-	-	-	-	-	-	-	-	-	-	-	-	-	-	-	-	-	-	-	-	-
		DCPD			-	33	33	-	33	-	-	-	-	-	-	-	-	-	-	-	-	-	-	-	-	-	-	-	-	-	-	-	-	-	-
F150 XLT SUPERCREW 4WD	3558 01	AB			-	7	7	7	7	7	7	7	6	6	6	6	6	6	6	6	6	6	6	6	6	6	-	-	-	-	-	-	-	-	-
		Coll			-	37	37	38	37	36	36	36	35	32	30	29	23	23	23	20	17	17	18	17	14	14	-	-	-	-	-	-	-	-	-
		Comp			-	52	52	52	47	47	47	46	39	38	37	34	32	32	32	√31	√29	√27	√30	√28	√26	√26	-	-	-	-	-	-	-	-	-
		DCPD			-	36	36	36	36	36	34	33	33	30	29	29	23	20	19	15	14	15	15	15	13	13	-	-	-	-	-	-	-	-	-
F150 XLT SUPERCREW 4WD DIESEL	3563 00	AB			-	-	8	8	8	-	-	-	-	-	-	-	-	-	-	-	-	-	-	-	-	-	-	-	-	-	-	-	-	-	-
		Coll			-	-	35	36	35	-	-	-	-	-	-	-	-	-	-	-	-	-	-	-	-	-	-	-	-	-	-	-	-	-	-
		Comp			-	-	53	53	49	-	-	-	-	-	-	-	-	-	-	-	-	-	-	-	-	-	-	-	-	-	-	-	-	-	-
		DCPD			-	-	35	35	36	-	-	-	-	-	-	-	-	-	-	-	-	-	-	-	-	-	-	-	-	-	-	-	-	-	-
F250 LARIAT REG CAB 2WD	3631 03	AB			-	-	-	-	-	-	-	-	-	-	-	-	-	-	-	-	-	-	-	-	-	-	-	4	4	4	-	-	-	-	-
		Coll			-	-	-	-	-	-	-	-	-	-	-	-	-	-	-	-	-	-	-	-	-	-	-	7	7	7	-	-	-	-	-
		Comp			-	-	-	-	-	-	-	-	-	-	-	-	-	-	-	-	-	-	-	-	-	-	-	√25	25	25	-	-	-	-	-
		DCPD			-	-	-	-	-	-	-	-	-	-	-	-	-	-	-	-	-	-	-	-	-	-	-	8	8	8	-	-	-	-	-

√ - Approved Theft Deterrent System

MANUFACTURER/MODEL	CODE		24	23	22	21	20	19	18	17	16	15	14	13	12	11	10	09	08	07	06	05	04	03	02	01	00	99	98	97	96	95	94	93	92
FORD TRUCK/VAN																																			
F250 LARIAT REG CAB 2WD DIESEL	3640 03	AB			-	-	-	-	-	-	-	-	-	-	-	-	-	-	-	-	-	-	-	-	-	-	-	-	-	4	-	-	-	-	-
		Coll			-	-	-	-	-	-	-	-	-	-	-	-	-	-	-	-	-	-	-	-	-	-	-	-	-	14	-	-	-	-	-
		Comp			-	-	-	-	-	-	-	-	-	-	-	-	-	-	-	-	-	-	-	-	-	-	-	-	-	29	-	-	-	-	-
		DCPD			-	-	-	-	-	-	-	-	-	-	-	-	-	-	-	-	-	-	-	-	-	-	-	-	-	7	-	-	-	-	-
F250 LARIAT REG CAB 4WD	3636 03	AB			-	-	-	-	-	-	-	-	-	-	-	-	-	-	-	-	-	-	-	-	-	-	-	4	4	4	-	-	-	-	-
		Coll			-	-	-	-	-	-	-	-	-	-	-	-	-	-	-	-	-	-	-	-	-	-	-	10	10	10	-	-	-	-	-
		Comp			-	-	-	-	-	-	-	-	-	-	-	-	-	-	-	-	-	-	-	-	-	-	-	√28	28	28	-	-	-	-	-
		DCPD			-	-	-	-	-	-	-	-	-	-	-	-	-	-	-	-	-	-	-	-	-	-	-	7	7	7	-	-	-	-	-
F250 LARIAT REG CAB 4WD DIESEL	3643 03	AB			-	-	-	-	-	-	-	-	-	-	-	-	-	-	-	-	-	-	-	-	-	-	-	-	-	4	-	-	-	-	-
		Coll			-	-	-	-	-	-	-	-	-	-	-	-	-	-	-	-	-	-	-	-	-	-	-	-	-	9	-	-	-	-	-
		Comp			-	-	-	-	-	-	-	-	-	-	-	-	-	-	-	-	-	-	-	-	-	-	-	-	-	34	-	-	-	-	-
		DCPD			-	-	-	-	-	-	-	-	-	-	-	-	-	-	-	-	-	-	-	-	-	-	-	-	-	7	-	-	-	-	-
F250 LARIAT SUPERCAB 2WD	3632 03	AB			-	-	-	-	-	-	-	-	-	-	-	-	-	-	-	-	-	-	-	-	-	-	-	3	3	3	-	-	-	-	-
		Coll			-	-	-	-	-	-	-	-	-	-	-	-	-	-	-	-	-	-	-	-	-	-	-	8	8	8	-	-	-	-	-
		Comp			-	-	-	-	-	-	-	-	-	-	-	-	-	-	-	-	-	-	-	-	-	-	-	√26	26	26	-	-	-	-	-
		DCPD			-	-	-	-	-	-	-	-	-	-	-	-	-	-	-	-	-	-	-	-	-	-	-	7	7	7	-	-	-	-	-
F250 LARIAT SUPERCAB 2WD DIESEL	3641 03	AB			-	-	-	-	-	-	-	-	-	-	-	-	-	-	-	-	-	-	-	-	-	-	-	-	-	4	-	-	-	-	-
		Coll			-	-	-	-	-	-	-	-	-	-	-	-	-	-	-	-	-	-	-	-	-	-	-	-	-	9	-	-	-	-	-
		Comp			-	-	-	-	-	-	-	-	-	-	-	-	-	-	-	-	-	-	-	-	-	-	-	-	-	19	-	-	-	-	-
		DCPD			-	-	-	-	-	-	-	-	-	-	-	-	-	-	-	-	-	-	-	-	-	-	-	-	-	7	-	-	-	-	-
F250 LARIAT SUPERCAB 4WD	3637 03	AB			-	-	-	-	-	-	-	-	-	-	-	-	-	-	-	-	-	-	-	-	-	-	-	3	3	3	-	-	-	-	-
		Coll			-	-	-	-	-	-	-	-	-	-	-	-	-	-	-	-	-	-	-	-	-	-	-	11	11	11	-	-	-	-	-
		Comp			-	-	-	-	-	-	-	-	-	-	-	-	-	-	-	-	-	-	-	-	-	-	-	√33	33	33	-	-	-	-	-
		DCPD			-	-	-	-	-	-	-	-	-	-	-	-	-	-	-	-	-	-	-	-	-	-	-	7	7	7	-	-	-	-	-
F250 LARIAT SUPERCAB 4WD DIESEL	3816 03	AB			-	-	-	-	-	-	-	-	-	-	-	-	-	-	-	-	-	-	-	-	-	-	-	3	-	3	-	-	-	-	-
		Coll			-	-	-	-	-	-	-	-	-	-	-	-	-	-	-	-	-	-	-	-	-	-	-	10	-	10	-	-	-	-	-
		Comp			-	-	-	-	-	-	-	-	-	-	-	-	-	-	-	-	-	-	-	-	-	-	-	√29	-	29	-	-	-	-	-
		DCPD			-	-	-	-	-	-	-	-	-	-	-	-	-	-	-	-	-	-	-	-	-	-	-	6	-	6	-	-	-	-	-
F250 REG CAB 2WD	3631 00	AB			-	-	-	-	-	-	-	-	-	-	-	-	-	-	-	-	-	-	-	-	-	-	-	4	4	4	4	4	4	4	-
		Coll			-	-	-	-	-	-	-	-	-	-	-	-	-	-	-	-	-	-	-	-	-	-	-	7	7	7	7	7	7	7	-
		Comp			-	-	-	-	-	-	-	-	-	-	-	-	-	-	-	-	-	-	-	-	-	-	-	√25	25	25	25	25	25	25	-
		DCPD			-	-	-	-	-	-	-	-	-	-	-	-	-	-	-	-	-	-	-	-	-	-	-	8	8	8	8	8	8	8	-
F250 REG CAB 2WD DIESEL	3640 00	AB			-	-	-	-	-	-	-	-	-	-	-	-	-	-	-	-	-	-	-	-	-	-	-	-	-	-	-	-	-	4	-
		Coll			-	-	-	-	-	-	-	-	-	-	-	-	-	-	-	-	-	-	-	-	-	-	-	-	-	-	-	-	-	14	-
		Comp			-	-	-	-	-	-	-	-	-	-	-	-	-	-	-	-	-	-	-	-	-	-	-	-	-	-	-	-	-	29	-
		DCPD			-	-	-	-	-	-	-	-	-	-	-	-	-	-	-	-	-	-	-	-	-	-	-	-	-	-	-	-	-	7	-
F250 REG CAB 4WD	3636 00	AB			-	-	-	-	-	-	-	-	-	-	-	-	-	-	-	-	-	-	-	-	-	-	-	4	4	4	4	4	4	4	-
		Coll			-	-	-	-	-	-	-	-	-	-	-	-	-	-	-	-	-	-	-	-	-	-	-	10	10	10	10	10	10	10	-
		Comp			-	-	-	-	-	-	-	-	-	-	-	-	-	-	-	-	-	-	-	-	-	-	-	√28	28	28	28	28	28	28	-
		DCPD			-	-	-	-	-	-	-	-	-	-	-	-	-	-	-	-	-	-	-	-	-	-	-	7	7	7	7	7	7	7	-
F250 SD CABELAS CREW CAB 4WD	3758 05	AB			-	-	-	-	-	-	-	-	-	-	-	-	3	-	-	-	-	-	-	-	-	-	-	-	-	-	-	-	-	-	-
		Coll			-	-	-	-	-	-	-	-	-	-	-	-	29	-	-	-	-	-	-	-	-	-	-	-	-	-	-	-	-	-	-
		Comp			-	-	-	-	-	-	-	-	-	-	-	-	43	-	-	-	-	-	-	-	-	-	-	-	-	-	-	-	-	-	-
		DCPD			-	-	-	-	-	-	-	-	-	-	-	-	18	-	-	-	-	-	-	-	-	-	-	-	-	-	-	-	-	-	-

√ - Approved Theft Deterrent System

MANUFACTURER/MODEL	CODE		24	23	22	21	20	19	18	17	16	15	14	13	12	11	10	09	08	07	06	05	04	03	02	01	00	99	98	97	96	95	94	93	92
FORD TRUCK/VAN																																			
F250 SD CABELAS CREW CAB 4WD DIESEL	3759 05	AB			-	-	-	-	-	-	-	-	-	-	-	-	3	-	-	-	-	-	-	-	-	-	-	-	-	-	-	-	-	-	-
		Coll			-	-	-	-	-	-	-	-	-	-	-	-	34	-	-	-	-	-	-	-	-	-	-	-	-	-	-	-	-	-	-
		Comp			-	-	-	-	-	-	-	-	-	-	-	-	60	-	-	-	-	-	-	-	-	-	-	-	-	-	-	-	-	-	-
		DCPD			-	-	-	-	-	-	-	-	-	-	-	-	24	-	-	-	-	-	-	-	-	-	-	-	-	-	-	-	-	-	-
F250 SD CREW CAB 2WD	3756 00	AB			-	-	-	-	-	-	-	-	-	-	-	-	-	-	-	-	-	-	-	-	4	4	4	4	-	-	-	-	-	-	-
		Coll			-	-	-	-	-	-	-	-	-	-	-	-	-	-	-	-	-	-	-	-	14	14	14	14	-	-	-	-	-	-	-
		Comp			-	-	-	-	-	-	-	-	-	-	-	-	-	-	-	-	-	-	-	-	38	38	38	38	-	-	-	-	-	-	-
		DCPD			-	-	-	-	-	-	-	-	-	-	-	-	-	-	-	-	-	-	-	-	11	11	11	11	-	-	-	-	-	-	-
F250 SD CREW CAB 2WD DIESEL	3757 00	AB			-	-	-	-	-	-	-	-	-	-	-	-	-	-	-	-	-	-	-	4	4	4	4	4	-	-	-	-	-	-	-
		Coll			-	-	-	-	-	-	-	-	-	-	-	-	-	-	-	-	-	-	-	15	14	14	14	14	-	-	-	-	-	-	-
		Comp			-	-	-	-	-	-	-	-	-	-	-	-	-	-	-	-	-	-	-	37	34	34	34	34	-	-	-	-	-	-	-
		DCPD			-	-	-	-	-	-	-	-	-	-	-	-	-	-	-	-	-	-	-	9	9	9	9	9	-	-	-	-	-	-	-
F250 SD CREW CAB 4WD	3758 00	AB			-	-	-	-	-	-	-	-	-	-	-	-	-	-	-	-	-	-	-	-	3	3	3	3	-	-	-	-	-	-	-
		Coll			-	-	-	-	-	-	-	-	-	-	-	-	-	-	-	-	-	-	-	-	15	15	15	15	-	-	-	-	-	-	-
		Comp			-	-	-	-	-	-	-	-	-	-	-	-	-	-	-	-	-	-	-	-	36	36	36	36	-	-	-	-	-	-	-
		DCPD			-	-	-	-	-	-	-	-	-	-	-	-	-	-	-	-	-	-	-	-	12	12	12	12	-	-	-	-	-	-	-
F250 SD CREW CAB 4WD DIESEL	3759 00	AB			-	-	-	-	-	-	-	-	-	-	-	-	-	-	-	-	-	-	-	-	3	3	3	3	-	-	-	-	-	-	-
		Coll			-	-	-	-	-	-	-	-	-	-	-	-	-	-	-	-	-	-	-	-	26	26	26	26	-	-	-	-	-	-	-
		Comp			-	-	-	-	-	-	-	-	-	-	-	-	-	-	-	-	-	-	-	-	54	54	54	54	-	-	-	-	-	-	-
		DCPD			-	-	-	-	-	-	-	-	-	-	-	-	-	-	-	-	-	-	-	-	14	14	14	14	-	-	-	-	-	-	-
F250 SD FX4 CREW CAB 4WD	3758 04	AB			-	-	-	-	-	-	-	-	-	-	-	-	-	3	3	-	-	-	-	-	-	-	-	-	-	-	-	-	-	-	-
		Coll			-	-	-	-	-	-	-	-	-	-	-	-	-	28	26	-	-	-	-	-	-	-	-	-	-	-	-	-	-	-	-
		Comp			-	-	-	-	-	-	-	-	-	-	-	-	-	43	43	-	-	-	-	-	-	-	-	-	-	-	-	-	-	-	-
		DCPD			-	-	-	-	-	-	-	-	-	-	-	-	-	17	16	-	-	-	-	-	-	-	-	-	-	-	-	-	-	-	-
F250 SD FX4 CREW CAB 4WD DIESEL	3759 04	AB			-	-	-	-	-	-	-	-	-	-	-	-	-	3	3	-	-	-	-	-	-	-	-	-	-	-	-	-	-	-	-
		Coll			-	-	-	-	-	-	-	-	-	-	-	-	-	35	34	-	-	-	-	-	-	-	-	-	-	-	-	-	-	-	-
		Comp			-	-	-	-	-	-	-	-	-	-	-	-	-	60	59	-	-	-	-	-	-	-	-	-	-	-	-	-	-	-	-
		DCPD			-	-	-	-	-	-	-	-	-	-	-	-	-	23	20	-	-	-	-	-	-	-	-	-	-	-	-	-	-	-	-
F250 SD FX4 SUPERCAB 4WD	3728 04	AB			-	-	-	-	-	-	-	-	-	-	-	-	-	3	3	-	-	-	-	-	-	-	-	-	-	-	-	-	-	-	-
		Coll			-	-	-	-	-	-	-	-	-	-	-	-	-	23	21	-	-	-	-	-	-	-	-	-	-	-	-	-	-	-	-
		Comp			-	-	-	-	-	-	-	-	-	-	-	-	-	50	47	-	-	-	-	-	-	-	-	-	-	-	-	-	-	-	-
		DCPD			-	-	-	-	-	-	-	-	-	-	-	-	-	12	11	-	-	-	-	-	-	-	-	-	-	-	-	-	-	-	-
F250 SD FX4 SUPERCAB 4WD DIESEL	3746 04	AB			-	-	-	-	-	-	-	-	-	-	-	-	-	3	3	-	-	-	-	-	-	-	-	-	-	-	-	-	-	-	-
		Coll			-	-	-	-	-	-	-	-	-	-	-	-	-	30	29	-	-	-	-	-	-	-	-	-	-	-	-	-	-	-	-
		Comp			-	-	-	-	-	-	-	-	-	-	-	-	-	61	61	-	-	-	-	-	-	-	-	-	-	-	-	-	-	-	-
		DCPD			-	-	-	-	-	-	-	-	-	-	-	-	-	15	14	-	-	-	-	-	-	-	-	-	-	-	-	-	-	-	-
F250 SD KING RANCH CREW CAB 2WD	3756 04	AB			-	5	5	5	5	4	4	4	4	4	-	-	-	-	-	-	-	-	-	-	-	-	-	-	-	-	-	-	-	-	-
		Coll			-	29	29	28	28	26	30	29	24	24	-	-	-	-	-	-	-	-	-	-	-	-	-	-	-	-	-	-	-	-	-
		Comp			-	38	38	38	38	38	41	41	41	41	-	-	-	-	-	-	-	-	-	-	-	-	-	-	-	-	-	-	-	-	-
		DCPD			-	19	17	17	19	15	17	18	16	14	-	-	-	-	-	-	-	-	-	-	-	-	-	-	-	-	-	-	-	-	-
F250 SD KING RANCH CREW CAB 2WD DIESEL	3757 04	AB			-	5	5	5	5	4	4	4	4	4	-	-	-	-	-	-	-	-	-	-	-	-	-	-	-	-	-	-	-	-	-
		Coll			-	26	26	25	25	25	29	30	26	26	-	-	-	-	-	-	-	-	-	-	-	-	-	-	-	-	-	-	-	-	-
		Comp			-	38	38	38	38	38	41	41	41	41	-	-	-	-	-	-	-	-	-	-	-	-	-	-	-	-	-	-	-	-	-
		DCPD			-	19	18	18	18	18	19	17	17	16	-	-	-	-	-	-	-	-	-	-	-	-	-	-	-	-	-	-	-	-	-

√ - Approved Theft Deterrent System

MANUFACTURER/MODEL	CODE		24	23	22	21	20	19	18	17	16	15	14	13	12	11	10	09	08	07	06	05	04	03	02	01	00	99	98	97	96	95	94	93	92
FORD TRUCK/VAN																																			
F250 SD KING RANCH CREW CAB 4WD	3758 06	AB			-	5	5	4	4	4	3	3	3	3	-	-	-	-	-	-	-	-	-	-	-	-	-	-	-	-	-	-	-	-	-
		Coll			-	38	38	38	38	36	33	33	32	31	-	-	-	-	-	-	-	-	-	-	-	-	-	-	-	-	-	-	-	-	-
		Comp			-	52	52	52	52	52	45	44	44	44	-	-	-	-	-	-	-	-	-	-	-	-	-	-	-	-	-	-	-	-	-
		DCPD			-	27	27	26	26	23	23	23	20	20	-	-	-	-	-	-	-	-	-	-	-	-	-	-	-	-	-	-	-	-	-
F250 SD KING RANCH CREW CAB 4WD DIESEL	3759 06	AB			-	5	4	4	4	4	3	3	3	3	-	-	-	-	-	-	-	-	-	-	-	-	-	-	-	-	-	-	-	-	-
		Coll			-	37	38	37	38	36	39	39	40	38	-	-	-	-	-	-	-	-	-	-	-	-	-	-	-	-	-	-	-	-	-
		Comp			-	55	55	55	55	55	57	60	60	60	-	-	-	-	-	-	-	-	-	-	-	-	-	-	-	-	-	-	-	-	-
		DCPD			-	25	25	25	26	24	27	27	27	25	-	-	-	-	-	-	-	-	-	-	-	-	-	-	-	-	-	-	-	-	-
F250 SD LARIAT CREW CAB 2WD	3756 01	AB			-	5	5	5	5	4	4	4	4	4	4	4	4	4	4	4	4	4	4	4	4	4	4	4	-	-	-	-	-	-	-
		Coll			-	29	29	28	28	26	30	29	24	24	24	24	25	16	17	17	14	13	15	14	14	14	14	14	-	-	-	-	-	-	-
		Comp			-	38	38	38	38	38	41	41	41	41	41	41	41	41	41	41	41	41	41	38	38	38	38	38	-	-	-	-	-	-	-
		DCPD			-	19	17	17	19	15	17	18	16	14	15	15	15	14	14	13	12	9	11	11	11	11	11	11	-	-	-	-	-	-	-
F250 SD LARIAT CREW CAB 2WD DIESEL	3757 01	AB			-	5	5	5	5	4	4	4	4	4	4	4	4	4	4	4	4	4	4	4	4	4	4	4	-	-	-	-	-	-	-
		Coll			-	26	26	25	25	25	29	30	26	26	24	23	24	24	24	24	20	20	15	15	14	14	14	14	-	-	-	-	-	-	-
		Comp			-	38	38	38	38	38	41	41	41	41	41	41	41	41	41	41	40	37	41	37	34	34	34	34	-	-	-	-	-	-	-
		DCPD			-	19	18	18	18	18	19	17	17	16	15	15	13	14	14	14	13	12	11	9	9	9	9	9	-	-	-	-	-	-	-
F250 SD LARIAT CREW CAB 4WD	3758 01	AB			-	5	5	4	4	4	3	3	3	3	3	3	3	3	3	3	3	3	3	3	3	3	3	3	-	-	-	-	-	-	-
		Coll			-	38	38	38	38	36	33	33	32	31	32	30	29	28	26	25	24	20	20	19	15	15	15	15	-	-	-	-	-	-	-
		Comp			-	52	52	52	52	52	45	44	44	44	44	44	43	43	43	43	44	43	41	42	36	36	36	36	-	-	-	-	-	-	-
		DCPD			-	27	27	26	26	23	23	23	20	20	19	19	18	17	16	15	13	14	14	13	12	12	12	12	-	-	-	-	-	-	-
F250 SD LARIAT CREW CAB 4WD DIESEL	3759 01	AB			-	5	4	4	4	4	3	3	3	3	3	3	3	3	3	3	3	3	3	3	3	3	3	3	-	-	-	-	-	-	-
		Coll			-	37	38	37	38	36	39	39	40	38	37	34	34	35	34	31	30	30	27	27	26	26	26	26	-	-	-	-	-	-	-
		Comp			-	55	55	55	55	55	57	60	60	60	60	57	60	60	59	60	60	60	60	60	54	54	54	54	-	-	-	-	-	-	-
		DCPD			-	25	25	25	26	24	27	27	27	25	25	24	24	23	20	19	18	16	15	15	14	14	14	14	-	-	-	-	-	-	-
F250 SD LARIAT REG CAB 2WD	3725 03	AB			-	-	-	-	-	-	-	-	-	-	-	-	-	-	-	-	-	-	-	4	4	4	4	4	-	-	-	-	-	-	-
		Coll			-	-	-	-	-	-	-	-	-	-	-	-	-	-	-	-	-	-	-	10	11	11	11	11	-	-	-	-	-	-	-
		Comp			-	-	-	-	-	-	-	-	-	-	-	-	-	-	-	-	-	-	-	47	47	47	47	47	-	-	-	-	-	-	-
		DCPD			-	-	-	-	-	-	-	-	-	-	-	-	-	-	-	-	-	-	-	9	9	9	9	9	-	-	-	-	-	-	-
F250 SD LARIAT REG CAB 2WD DIESEL	3743 03	AB			-	-	-	-	-	-	-	-	-	-	-	-	-	-	-	-	-	-	-	4	4	4	4	4	-	-	-	-	-	-	-
		Coll			-	-	-	-	-	-	-	-	-	-	-	-	-	-	-	-	-	-	-	15	15	15	15	15	-	-	-	-	-	-	-
		Comp			-	-	-	-	-	-	-	-	-	-	-	-	-	-	-	-	-	-	-	48	48	48	48	48	-	-	-	-	-	-	-
		DCPD			-	-	-	-	-	-	-	-	-	-	-	-	-	-	-	-	-	-	-	9	9	9	9	9	-	-	-	-	-	-	-
F250 SD LARIAT REG CAB 4WD	3726 03	AB			-	-	-	-	-	-	-	-	-	-	-	-	-	-	-	-	-	-	-	3	3	3	3	3	-	-	-	-	-	-	-
		Coll			-	-	-	-	-	-	-	-	-	-	-	-	-	-	-	-	-	-	-	16	13	13	13	13	-	-	-	-	-	-	-
		Comp			-	-	-	-	-	-	-	-	-	-	-	-	-	-	-	-	-	-	-	45	45	45	45	45	-	-	-	-	-	-	-
		DCPD			-	-	-	-	-	-	-	-	-	-	-	-	-	-	-	-	-	-	-	9	7	7	7	7	-	-	-	-	-	-	-
F250 SD LARIAT REG CAB 4WD DIESEL	3744 03	AB			-	-	-	-	-	-	-	-	-	-	-	-	-	-	-	-	-	-	-	3	3	3	3	3	-	-	-	-	-	-	-
		Coll			-	-	-	-	-	-	-	-	-	-	-	-	-	-	-	-	-	-	-	19	21	21	21	21	-	-	-	-	-	-	-
		Comp			-	-	-	-	-	-	-	-	-	-	-	-	-	-	-	-	-	-	-	59	53	53	53	53	-	-	-	-	-	-	-
		DCPD			-	-	-	-	-	-	-	-	-	-	-	-	-	-	-	-	-	-	-	12	10	10	10	10	-	-	-	-	-	-	-
F250 SD LARIAT SUPERCAB 2WD	3727 03	AB			-	5	5	5	5	4	4	4	4	4	4	4	4	4	4	4	4	4	3	4	4	4	4	4	-	-	-	-	-	-	-
		Coll			-	25	25	23	23	23	25	20	21	21	20	20	20	20	20	21	17	17	14	12	12	12	12	12	-	-	-	-	-	-	-
		Comp			-	43	43	43	43	43	55	55	55	55	55	55	55	53	54	55	47	47	44	44	44	44	44	44	-	-	-	-	-	-	-
		DCPD			-	16	14	14	13	13	17	13	14	14	13	14	14	14	12	13	11	11	9	8	7	7	7	7	-	-	-	-	-	-	-

√ - Approved Theft Deterrent System

MANUFACTURER/MODEL	CODE		24	23	22	21	20	19	18	17	16	15	14	13	12	11	10	09	08	07	06	05	04	03	02	01	00	99	98	97	96	95	94	93	92
FORD TRUCK/VAN																																			
F250 SD LARIAT SUPERCAB 2WD DIESEL	3745 03	AB			-	5	5	5	5	4	4	4	4	4	4	4	4	4	4	4	4	4	3	3	3	3	3	3	-	-	-	-	-	-	-
		Coll			-	30	30	30	30	30	29	29	27	27	27	27	27	29	24	25	24	24	22	14	14	14	14	14	-	-	-	-	-	-	-
		Comp			-	46	46	46	43	43	56	56	56	56	56	56	51	51	51	51	51	51	51	47	47	47	47	47	-	-	-	-	-	-	-
		DCPD			-	20	20	20	20	20	17	17	17	17	16	17	17	16	15	15	11	12	11	10	11	11	11	11	-	-	-	-	-	-	-
F250 SD LARIAT SUPERCAB 4WD	3728 03	AB			-	5	5	4	4	4	3	3	2	3	3	3	3	3	3	3	3	3	3	3	3	3	3	3	-	-	-	-	-	-	-
		Coll			-	38	37	38	38	36	28	28	28	26	25	25	23	23	21	20	17	16	16	13	11	11	11	11	-	-	-	-	-	-	-
		Comp			-	66	66	66	66	66	56	54	55	55	52	51	51	50	47	52	52	47	49	47	43	43	43	43	-	-	-	-	-	-	-
		DCPD			-	26	26	28	27	25	16	16	15	15	12	12	13	12	11	11	10	9	8	8	7	7	7	7	-	-	-	-	-	-	-
F250 SD LARIAT SUPERCAB 4WD DIESEL	3746 03	AB			-	5	5	4	4	4	3	3	4	3	3	3	3	3	3	3	3	3	3	3	3	3	3	3	-	-	-	-	-	-	-
		Coll			-	41	41	41	41	38	34	34	35	33	32	31	29	30	29	27	22	22	20	20	18	18	18	18	-	-	-	-	-	-	-
		Comp			-	70	70	70	70	70	70	73	66	64	66	62	61	61	61	61	60	60	60	55	56	56	56	56	-	-	-	-	-	-	-
		DCPD			-	29	29	29	29	28	18	18	18	17	17	16	16	15	14	15	12	11	10	10	8	8	8	8	-	-	-	-	-	-	-
F250 SD LIMITED CREW CAB 4WD	3758 08	AB			-	5	5	-	4	-	-	-	-	-	-	-	-	-	-	-	-	-	-	-	-	-	-	-	-	-	-	-	-	-	-
		Coll			-	38	38	-	38	-	-	-	-	-	-	-	-	-	-	-	-	-	-	-	-	-	-	-	-	-	-	-	-	-	-
		Comp			-	52	52	-	52	-	-	-	-	-	-	-	-	-	-	-	-	-	-	-	-	-	-	-	-	-	-	-	-	-	-
		DCPD			-	27	27	-	26	-	-	-	-	-	-	-	-	-	-	-	-	-	-	-	-	-	-	-	-	-	-	-	-	-	-
F250 SD LIMITED CREW CAB 4WD DIESEL	3759 08	AB			-	5	4	4	4	-	-	-	-	-	-	-	-	-	-	-	-	-	-	-	-	-	-	-	-	-	-	-	-	-	-
		Coll			-	37	38	37	38	-	-	-	-	-	-	-	-	-	-	-	-	-	-	-	-	-	-	-	-	-	-	-	-	-	-
		Comp			-	55	55	55	55	-	-	-	-	-	-	-	-	-	-	-	-	-	-	-	-	-	-	-	-	-	-	-	-	-	-
		DCPD			-	25	25	25	26	-	-	-	-	-	-	-	-	-	-	-	-	-	-	-	-	-	-	-	-	-	-	-	-	-	-
F250 SD PLATINUM CREW CAB 4WD	3758 07	AB			-	5	5	4	4	4	3	3	3	3	-	-	-	-	-	-	-	-	-	-	-	-	-	-	-	-	-	-	-	-	-
		Coll			-	38	38	38	38	36	33	33	32	31	-	-	-	-	-	-	-	-	-	-	-	-	-	-	-	-	-	-	-	-	-
		Comp			-	52	52	52	52	52	45	44	44	44	-	-	-	-	-	-	-	-	-	-	-	-	-	-	-	-	-	-	-	-	-
		DCPD			-	27	27	26	26	23	23	23	20	20	-	-	-	-	-	-	-	-	-	-	-	-	-	-	-	-	-	-	-	-	-
F250 SD PLATINUM CREW CAB 4WD DIESEL	3759 07	AB			-	5	4	4	4	4	3	3	3	3	-	-	-	-	-	-	-	-	-	-	-	-	-	-	-	-	-	-	-	-	-
		Coll			-	37	38	37	38	36	39	39	40	38	-	-	-	-	-	-	-	-	-	-	-	-	-	-	-	-	-	-	-	-	-
		Comp			-	55	55	55	55	55	57	60	60	60	-	-	-	-	-	-	-	-	-	-	-	-	-	-	-	-	-	-	-	-	-
		DCPD			-	25	25	25	26	24	27	27	27	25	-	-	-	-	-	-	-	-	-	-	-	-	-	-	-	-	-	-	-	-	-
F250 SD REG CAB 2WD	3725 00	AB			-	-	-	-	-	-	-	-	-	-	-	-	-	-	-	-	-	-	-	-	4	4	4	4	-	-	-	-	-	-	-
		Coll			-	-	-	-	-	-	-	-	-	-	-	-	-	-	-	-	-	-	-	-	11	11	11	11	-	-	-	-	-	-	-
		Comp			-	-	-	-	-	-	-	-	-	-	-	-	-	-	-	-	-	-	-	-	47	47	47	47	-	-	-	-	-	-	-
		DCPD			-	-	-	-	-	-	-	-	-	-	-	-	-	-	-	-	-	-	-	-	9	9	9	9	-	-	-	-	-	-	-
F250 SD REG CAB 2WD DIESEL	3743 00	AB			-	-	-	-	-	-	-	-	-	-	-	-	-	-	-	-	-	-	-	4	4	4	4	4	-	-	-	-	-	-	-
		Coll			-	-	-	-	-	-	-	-	-	-	-	-	-	-	-	-	-	-	-	15	15	15	15	15	-	-	-	-	-	-	-
		Comp			-	-	-	-	-	-	-	-	-	-	-	-	-	-	-	-	-	-	-	48	48	48	48	48	-	-	-	-	-	-	-
		DCPD			-	-	-	-	-	-	-	-	-	-	-	-	-	-	-	-	-	-	-	9	9	9	9	9	-	-	-	-	-	-	-
F250 SD REG CAB 4WD	3726 00	AB			-	-	-	-	-	-	-	-	-	-	-	-	-	-	-	-	-	-	-	-	3	3	3	3	-	-	-	-	-	-	-
		Coll			-	-	-	-	-	-	-	-	-	-	-	-	-	-	-	-	-	-	-	-	13	13	13	13	-	-	-	-	-	-	-
		Comp			-	-	-	-	-	-	-	-	-	-	-	-	-	-	-	-	-	-	-	-	45	45	45	45	-	-	-	-	-	-	-
		DCPD			-	-	-	-	-	-	-	-	-	-	-	-	-	-	-	-	-	-	-	-	7	7	7	7	-	-	-	-	-	-	-
F250 SD REG CAB 4WD DIESEL	3744 00	AB			-	-	-	-	-	-	-	-	-	-	-	-	-	-	-	-	-	-	-	-	3	3	3	3	-	-	-	-	-	-	-
		Coll			-	-	-	-	-	-	-	-	-	-	-	-	-	-	-	-	-	-	-	-	21	21	21	21	-	-	-	-	-	-	-
		Comp			-	-	-	-	-	-	-	-	-	-	-	-	-	-	-	-	-	-	-	-	53	53	53	53	-	-	-	-	-	-	-
		DCPD			-	-	-	-	-	-	-	-	-	-	-	-	-	-	-	-	-	-	-	-	10	10	10	10	-	-	-	-	-	-	-

√ - Approved Theft Deterrent System

MANUFACTURER/MODEL	CODE		24	23	22	21	20	19	18	17	16	15	14	13	12	11	10	09	08	07	06	05	04	03	02	01	00	99	98	97	96	95	94	93	92
FORD TRUCK/VAN																																			
F250 SD SUPERCAB 2WD	3727 00	AB			-	-	-	-	-	-	-	-	-	-	-	-	-	-	-	-	-	-	-	-	4	4	4	4	-	-	-	-	-	-	-
		Coll			-	-	-	-	-	-	-	-	-	-	-	-	-	-	-	-	-	-	-	-	12	12	12	12	-	-	-	-	-	-	-
		Comp			-	-	-	-	-	-	-	-	-	-	-	-	-	-	-	-	-	-	-	-	44	44	44	44	-	-	-	-	-	-	-
		DCPD			-	-	-	-	-	-	-	-	-	-	-	-	-	-	-	-	-	-	-	-	7	7	7	7	-	-	-	-	-	-	-
F250 SD SUPERCAB 2WD DIESEL	3745 00	AB			-	-	-	-	-	-	-	-	-	-	-	-	-	-	-	-	-	-	-	-	3	3	3	3	-	-	-	-	-	-	-
		Coll			-	-	-	-	-	-	-	-	-	-	-	-	-	-	-	-	-	-	-	-	14	14	14	14	-	-	-	-	-	-	-
		Comp			-	-	-	-	-	-	-	-	-	-	-	-	-	-	-	-	-	-	-	-	47	47	47	47	-	-	-	-	-	-	-
		DCPD			-	-	-	-	-	-	-	-	-	-	-	-	-	-	-	-	-	-	-	-	11	11	11	11	-	-	-	-	-	-	-
F250 SD SUPERCAB 4WD	3728 00	AB			-	-	-	-	-	-	-	-	-	-	-	-	-	-	-	-	-	-	-	-	3	3	3	3	-	-	-	-	-	-	-
		Coll			-	-	-	-	-	-	-	-	-	-	-	-	-	-	-	-	-	-	-	-	11	11	11	11	-	-	-	-	-	-	-
		Comp			-	-	-	-	-	-	-	-	-	-	-	-	-	-	-	-	-	-	-	-	43	43	43	43	-	-	-	-	-	-	-
		DCPD			-	-	-	-	-	-	-	-	-	-	-	-	-	-	-	-	-	-	-	-	7	7	7	7	-	-	-	-	-	-	-
F250 SD SUPERCAB 4WD DIESEL	3746 00	AB			-	-	-	-	-	-	-	-	-	-	-	-	-	-	-	-	-	-	-	-	3	3	3	3	-	-	-	-	-	-	-
		Coll			-	-	-	-	-	-	-	-	-	-	-	-	-	-	-	-	-	-	-	-	18	18	18	18	-	-	-	-	-	-	-
		Comp			-	-	-	-	-	-	-	-	-	-	-	-	-	-	-	-	-	-	-	-	56	56	56	56	-	-	-	-	-	-	-
		DCPD			-	-	-	-	-	-	-	-	-	-	-	-	-	-	-	-	-	-	-	-	8	8	8	8	-	-	-	-	-	-	-
F250 SD XL CREW CAB 2WD	3756 02	AB			-	5	5	5	5	4	4	4	4	4	4	4	4	4	4	4	4	4	4	4	4	4	4	4	-	-	-	-	-	-	-
		Coll			-	29	29	28	28	26	30	29	24	24	24	24	25	16	17	17	14	13	15	14	14	14	14	14	-	-	-	-	-	-	-
		Comp			-	38	38	38	38	38	41	41	41	41	41	41	41	41	41	41	41	41	41	38	38	38	38	38	-	-	-	-	-	-	-
		DCPD			-	19	17	17	19	15	17	18	16	14	15	15	15	14	14	13	12	9	11	11	11	11	11	11	-	-	-	-	-	-	-
F250 SD XL CREW CAB 2WD DIESEL	3757 02	AB			-	5	5	5	5	4	4	4	4	4	4	4	4	4	4	4	4	4	4	4	4	4	4	4	-	-	-	-	-	-	-
		Coll			-	26	26	25	25	25	29	30	26	26	24	23	24	24	24	24	20	20	15	15	14	14	14	14	-	-	-	-	-	-	-
		Comp			-	38	38	38	38	38	41	41	41	41	41	41	41	41	41	41	40	37	41	37	34	34	34	34	-	-	-	-	-	-	-
		DCPD			-	19	18	18	18	18	19	17	17	16	15	15	13	14	14	14	13	12	11	9	9	9	9	9	-	-	-	-	-	-	-
F250 SD XL CREW CAB 4WD	3758 02	AB			-	5	5	4	4	4	3	3	3	3	3	3	3	3	3	3	3	3	3	3	3	3	3	3	-	-	-	-	-	-	-
		Coll			-	38	38	38	38	36	33	33	32	31	32	30	29	28	26	25	24	20	20	19	15	15	15	15	-	-	-	-	-	-	-
		Comp			-	52	52	52	52	52	45	44	44	44	44	44	43	43	43	43	44	43	41	42	36	36	36	36	-	-	-	-	-	-	-
		DCPD			-	27	27	26	26	23	23	23	20	20	19	19	18	17	16	15	13	14	14	13	12	12	12	12	-	-	-	-	-	-	-
F250 SD XL CREW CAB 4WD DIESEL	3759 02	AB			-	5	4	4	4	4	3	3	3	3	3	3	3	3	3	3	3	3	3	3	3	3	3	3	-	-	-	-	-	-	-
		Coll			-	37	38	37	38	36	39	39	40	38	37	34	34	35	34	31	30	30	27	27	26	26	26	26	-	-	-	-	-	-	-
		Comp			-	55	55	55	55	55	57	60	60	60	60	57	60	60	59	60	60	60	60	60	54	54	54	54	-	-	-	-	-	-	-
		DCPD			-	25	25	25	26	24	27	27	27	25	25	24	24	23	20	19	18	16	15	15	14	14	14	14	-	-	-	-	-	-	-
F250 SD XL REG CAB 2WD	3725 01	AB			-	5	5	5	5	4	4	4	4	4	4	4	4	4	4	4	4	4	4	4	4	4	4	4	-	-	-	-	-	-	-
		Coll			-	26	25	25	25	25	30	30	30	30	23	23	22	21	19	17	18	17	13	10	11	11	11	11	-	-	-	-	-	-	-
		Comp			-	46	46	46	46	46	51	51	51	51	51	51	51	51	51	44	50	47	47	47	47	47	47	47	-	-	-	-	-	-	-
		DCPD			-	18	16	16	16	16	17	17	17	17	15	15	16	14	13	12	12	11	9	9	9	9	9	9	-	-	-	-	-	-	-
F250 SD XL REG CAB 2WD DIESEL	3743 01	AB			-	5	5	5	5	4	4	4	4	4	4	4	4	4	4	4	4	4	4	4	4	4	4	4	-	-	-	-	-	-	-
		Coll			-	25	25	24	24	24	21	21	21	21	21	21	21	21	21	21	21	21	15	15	15	15	15	15	-	-	-	-	-	-	-
		Comp			-	46	46	46	46	46	48	48	48	48	48	48	48	48	48	48	48	48	48	48	48	48	48	48	-	-	-	-	-	-	-
		DCPD			-	17	16	16	16	16	13	13	13	13	13	13	11	11	10	11	11	9	9	9	9	9	9	9	-	-	-	-	-	-	-
F250 SD XL REG CAB 4WD	3726 01	AB			-	5	5	4	4	4	3	3	2	3	3	3	3	3	3	3	3	3	3	3	3	3	3	3	-	-	-	-	-	-	-
		Coll			-	41	41	41	39	36	31	32	29	28	28	28	27	27	28	26	23	22	16	16	13	13	13	13	-	-	-	-	-	-	-
		Comp			-	82	82	82	82	82	60	61	57	57	57	57	52	52	54	58	52	54	45	45	45	45	45	45	-	-	-	-	-	-	-
		DCPD			-	31	31	32	30	29	21	21	20	15	15	15	14	14	14	12	12	11	9	9	7	7	7	7	-	-	-	-	-	-	-

√ - Approved Theft Deterrent System

MANUFACTURER/MODEL	CODE		24	23	22	21	20	19	18	17	16	15	14	13	12	11	10	09	08	07	06	05	04	03	02	01	00	99	98	97	96	95	94	93	92
FORD TRUCK/VAN																																			
F250 SD XL REG CAB 4WD DIESEL	3744 01	AB			-	5	5	4	4	4	3	2	3	3	3	3	3	3	3	4	3	3	3	3	3	3	3	3	-	-	-	-	-	-	-
		Coll			-	37	38	38	37	35	32	33	30	30	30	29	30	30	30	30	29	28	26	19	21	21	21	21	-	-	-	-	-	-	-
		Comp			-	88	88	88	88	88	80	80	71	71	70	69	68	69	66	78	71	77	60	59	53	53	53	53	-	-	-	-	-	-	-
		DCPD			-	26	26	26	28	24	21	21	21	21	21	21	20	17	15	15	15	13	12	12	10	10	10	10	-	-	-	-	-	-	-
F250 SD XL SUPERCAB 2WD	3727 01	AB			-	5	5	5	5	4	4	4	4	4	4	4	4	4	4	4	4	4	3	4	4	4	4	4	-	-	-	-	-	-	-
		Coll			-	25	25	23	23	23	25	20	21	21	20	20	20	20	20	21	17	17	14	12	12	12	12	12	-	-	-	-	-	-	-
		Comp			-	43	43	43	43	43	55	55	55	55	55	55	55	53	54	55	47	47	44	44	44	44	44	44	-	-	-	-	-	-	-
		DCPD			-	16	14	14	13	13	17	13	14	14	13	14	14	14	12	13	11	11	9	8	7	7	7	7	-	-	-	-	-	-	-
F250 SD XL SUPERCAB 2WD DIESEL	3745 01	AB			-	5	5	5	5	4	4	4	4	4	4	4	4	4	4	4	4	4	3	3	3	3	3	3	-	-	-	-	-	-	-
		Coll			-	30	30	30	30	30	29	29	27	27	27	27	27	29	24	25	24	24	22	14	14	14	14	14	-	-	-	-	-	-	-
		Comp			-	46	46	46	43	43	56	56	56	56	56	56	51	51	51	51	51	51	51	47	47	47	47	47	-	-	-	-	-	-	-
		DCPD			-	20	20	20	20	20	17	17	17	17	16	17	17	16	15	15	11	12	11	10	11	11	11	11	-	-	-	-	-	-	-
F250 SD XL SUPERCAB 4WD	3728 01	AB			-	5	5	4	4	4	3	3	2	3	3	3	3	3	3	3	3	3	3	3	3	3	3	3	-	-	-	-	-	-	-
		Coll			-	38	37	38	38	36	28	28	28	26	25	25	23	23	21	20	17	16	16	13	11	11	11	11	-	-	-	-	-	-	-
		Comp			-	66	66	66	66	66	56	54	55	55	52	51	51	50	47	52	52	47	49	47	43	43	43	43	-	-	-	-	-	-	-
		DCPD			-	26	26	28	27	25	16	16	15	15	12	12	13	12	11	11	10	9	8	8	7	7	7	7	-	-	-	-	-	-	-
F250 SD XL SUPERCAB 4WD DIESEL	3746 01	AB			-	5	5	4	4	4	3	3	4	3	3	3	3	3	3	3	3	3	3	3	3	3	3	3	-	-	-	-	-	-	-
		Coll			-	41	41	41	41	38	34	34	35	33	32	31	29	30	29	27	22	22	20	20	18	18	18	18	-	-	-	-	-	-	-
		Comp			-	70	70	70	70	70	70	73	66	64	66	62	61	61	61	61	60	60	60	55	56	56	56	56	-	-	-	-	-	-	-
		DCPD			-	29	29	29	29	28	18	18	18	17	17	16	16	15	14	15	12	11	10	10	8	8	8	8	-	-	-	-	-	-	-
F250 SD XLT CREW CAB 2WD	3756 03	AB			-	5	5	5	5	4	4	4	4	4	4	4	4	4	4	4	4	4	4	4	4	4	4	4	-	-	-	-	-	-	-
		Coll			-	29	29	28	28	26	30	29	24	24	24	24	25	16	17	17	14	13	15	14	14	14	14	14	-	-	-	-	-	-	-
		Comp			-	38	38	38	38	38	41	41	41	41	41	41	41	41	41	41	41	41	41	38	38	38	38	38	-	-	-	-	-	-	-
		DCPD			-	19	17	17	19	15	17	18	16	14	15	15	15	14	14	13	12	9	11	11	11	11	11	11	-	-	-	-	-	-	-
F250 SD XLT CREW CAB 2WD DIESEL	3757 03	AB			-	5	5	5	5	4	4	4	4	4	4	4	4	4	4	4	4	4	4	4	4	4	4	4	-	-	-	-	-	-	-
		Coll			-	26	26	25	25	25	29	30	26	26	24	23	24	24	24	24	20	20	15	15	14	14	14	14	-	-	-	-	-	-	-
		Comp			-	38	38	38	38	38	41	41	41	41	41	41	41	41	41	41	40	37	41	37	34	34	34	34	-	-	-	-	-	-	-
		DCPD			-	19	18	18	18	18	19	17	17	16	15	15	13	14	14	14	13	12	11	9	9	9	9	9	-	-	-	-	-	-	-
F250 SD XLT CREW CAB 4WD	3758 03	AB			-	5	5	4	4	4	3	3	3	3	3	3	3	3	3	3	3	3	3	3	3	3	3	3	-	-	-	-	-	-	-
		Coll			-	38	38	38	38	36	33	33	32	31	32	30	29	28	26	25	24	20	20	19	15	15	15	15	-	-	-	-	-	-	-
		Comp			-	52	52	52	52	52	45	44	44	44	44	44	43	43	43	43	44	43	41	42	36	36	36	36	-	-	-	-	-	-	-
		DCPD			-	27	27	26	26	23	23	23	20	20	19	19	18	17	16	15	13	14	14	13	12	12	12	12	-	-	-	-	-	-	-
F250 SD XLT CREW CAB 4WD DIESEL	3759 03	AB			-	5	4	4	4	4	3	3	3	3	3	3	3	3	3	3	3	3	3	3	3	3	3	3	-	-	-	-	-	-	-
		Coll			-	37	38	37	38	36	39	39	40	38	37	34	34	35	34	31	30	30	27	27	26	26	26	26	-	-	-	-	-	-	-
		Comp			-	55	55	55	55	55	57	60	60	60	60	57	60	60	59	60	60	60	60	60	54	54	54	54	-	-	-	-	-	-	-
		DCPD			-	25	25	25	26	24	27	27	27	25	25	24	24	23	20	19	18	16	15	15	14	14	14	14	-	-	-	-	-	-	-
F250 SD XLT REG CAB 2WD	3725 02	AB			-	5	5	5	5	4	4	4	4	4	4	4	4	4	4	4	4	4	4	4	4	4	4	4	-	-	-	-	-	-	-
		Coll			-	26	25	25	25	25	30	30	30	30	23	23	22	21	19	17	18	17	13	10	11	11	11	11	-	-	-	-	-	-	-
		Comp			-	46	46	46	46	46	51	51	51	51	51	51	51	51	51	44	50	47	47	47	47	47	47	47	-	-	-	-	-	-	-
		DCPD			-	18	16	16	16	16	17	17	17	17	15	15	16	14	13	12	12	11	9	9	9	9	9	9	-	-	-	-	-	-	-
F250 SD XLT REG CAB 2WD DIESEL	3743 02	AB			-	5	5	5	5	4	4	4	4	4	4	4	4	4	4	4	4	4	4	4	4	4	4	4	-	-	-	-	-	-	-
		Coll			-	25	25	24	24	24	21	21	21	21	21	21	21	21	21	21	21	21	15	15	15	15	15	15	-	-	-	-	-	-	-
		Comp			-	46	46	46	46	46	48	48	48	48	48	48	48	48	48	48	48	48	48	48	48	48	48	48	-	-	-	-	-	-	-
		DCPD			-	17	16	16	16	16	13	13	13	13	13	13	11	11	10	11	11	9	9	9	9	9	9	9	-	-	-	-	-	-	-

√ - Approved Theft Deterrent System

MANUFACTURER/MODEL	CODE		24	23	22	21	20	19	18	17	16	15	14	13	12	11	10	09	08	07	06	05	04	03	02	01	00	99	98	97	96	95	94	93	92
FORD TRUCK/VAN																																			
F250 SD XLT REG CAB 4WD	3726 02	AB			-	5	5	4	4	4	3	3	2	3	3	3	3	3	3	3	3	3	3	3	3	3	3	3	-	-	-	-	-	-	-
		Coll			-	41	41	41	39	36	31	32	29	28	28	28	27	27	28	26	23	22	16	16	13	13	13	13	-	-	-	-	-	-	-
		Comp			-	82	82	82	82	82	60	61	57	57	57	57	52	52	54	58	52	54	45	45	45	45	45	45	-	-	-	-	-	-	-
		DCPD			-	31	31	32	30	29	21	21	20	15	15	15	14	14	14	12	12	11	9	9	7	7	7	7	-	-	-	-	-	-	-
F250 SD XLT REG CAB 4WD DIESEL	3744 02	AB			-	5	5	4	4	4	3	2	3	3	3	3	3	3	3	4	3	3	3	3	3	3	3	3	-	-	-	-	-	-	-
		Coll			-	37	38	38	37	35	32	33	30	30	30	29	30	30	30	30	29	28	26	19	21	21	21	21	-	-	-	-	-	-	-
		Comp			-	88	88	88	88	88	80	80	71	71	70	69	68	69	66	78	71	77	60	59	53	53	53	53	-	-	-	-	-	-	-
		DCPD			-	26	26	26	28	24	21	21	21	21	21	21	20	17	15	15	15	13	12	12	10	10	10	10	-	-	-	-	-	-	-
F250 SD XLT SUPERCAB 2WD	3727 02	AB			-	5	5	5	5	4	4	4	4	4	4	4	4	4	4	4	4	4	3	4	4	4	4	4	-	-	-	-	-	-	-
		Coll			-	25	25	23	23	23	25	20	21	21	20	20	20	20	20	21	17	17	14	12	12	12	12	12	-	-	-	-	-	-	-
		Comp			-	43	43	43	43	43	55	55	55	55	55	55	55	53	54	55	47	47	44	44	44	44	44	44	-	-	-	-	-	-	-
		DCPD			-	16	14	14	13	13	17	13	14	14	13	14	14	14	12	13	11	11	9	8	7	7	7	7	-	-	-	-	-	-	-
F250 SD XLT SUPERCAB 2WD DIESEL	3745 02	AB			-	5	5	5	5	4	4	4	4	4	4	4	4	4	4	4	4	4	3	3	3	3	3	3	-	-	-	-	-	-	-
		Coll			-	30	30	30	30	30	29	29	27	27	27	27	27	29	24	25	24	24	22	14	14	14	14	14	-	-	-	-	-	-	-
		Comp			-	46	46	46	43	43	56	56	56	56	56	56	51	51	51	51	51	51	51	47	47	47	47	47	-	-	-	-	-	-	-
		DCPD			-	20	20	20	20	20	17	17	17	17	16	17	17	16	15	15	11	12	11	10	11	11	11	11	-	-	-	-	-	-	-
F250 SD XLT SUPERCAB 4WD	3728 02	AB			-	5	5	4	4	4	3	3	2	3	3	3	3	3	3	3	3	3	3	3	3	3	3	3	-	-	-	-	-	-	-
		Coll			-	38	37	38	38	36	28	28	28	26	25	25	23	23	21	20	17	16	16	13	11	11	11	11	-	-	-	-	-	-	-
		Comp			-	66	66	66	66	66	56	54	55	55	52	51	51	50	47	52	52	47	49	47	43	43	43	43	-	-	-	-	-	-	-
		DCPD			-	26	26	28	27	25	16	16	15	15	12	12	13	12	11	11	10	9	8	8	7	7	7	7	-	-	-	-	-	-	-
F250 SD XLT SUPERCAB 4WD DIESEL	3746 02	AB			-	5	5	4	4	4	3	3	4	3	3	3	3	3	3	3	3	3	3	3	3	3	3	3	-	-	-	-	-	-	-
		Coll			-	41	41	41	41	38	34	34	35	33	32	31	29	30	29	27	22	22	20	20	18	18	18	18	-	-	-	-	-	-	-
		Comp			-	70	70	70	70	70	70	73	66	64	66	62	61	61	61	61	60	60	60	55	56	56	56	56	-	-	-	-	-	-	-
		DCPD			-	29	29	29	29	28	18	18	18	17	17	16	16	15	14	15	12	11	10	10	8	8	8	8	-	-	-	-	-	-	-
F250 SUPERCAB 2WD	3632 00	AB			-	-	-	-	-	-	-	-	-	-	-	-	-	-	-	-	-	-	-	-	-	-	-	3	3	3	3	3	3	3	-
		Coll			-	-	-	-	-	-	-	-	-	-	-	-	-	-	-	-	-	-	-	-	-	-	-	8	8	8	8	8	8	8	-
		Comp			-	-	-	-	-	-	-	-	-	-	-	-	-	-	-	-	-	-	-	-	-	-	-	√26	26	26	26	26	26	26	-
		DCPD			-	-	-	-	-	-	-	-	-	-	-	-	-	-	-	-	-	-	-	-	-	-	-	7	7	7	7	7	7	7	-
F250 SUPERCAB 4WD	3637 00	AB			-	-	-	-	-	-	-	-	-	-	-	-	-	-	-	-	-	-	-	-	-	-	-	3	3	3	3	3	3	3	-
		Coll			-	-	-	-	-	-	-	-	-	-	-	-	-	-	-	-	-	-	-	-	-	-	-	11	11	11	11	11	11	11	-
		Comp			-	-	-	-	-	-	-	-	-	-	-	-	-	-	-	-	-	-	-	-	-	-	-	√33	33	33	33	33	33	33	-
		DCPD			-	-	-	-	-	-	-	-	-	-	-	-	-	-	-	-	-	-	-	-	-	-	-	7	7	7	7	7	7	7	-
F250 SUPERCAB 4WD DIESEL	3816 00	AB			-	-	-	-	-	-	-	-	-	-	-	-	-	-	-	-	-	-	-	-	-	-	-	3	-	3	3	3	3	3	-
		Coll			-	-	-	-	-	-	-	-	-	-	-	-	-	-	-	-	-	-	-	-	-	-	-	10	-	10	10	10	10	10	-
		Comp			-	-	-	-	-	-	-	-	-	-	-	-	-	-	-	-	-	-	-	-	-	-	-	√29	-	29	29	29	29	29	-
		DCPD			-	-	-	-	-	-	-	-	-	-	-	-	-	-	-	-	-	-	-	-	-	-	-	6	-	6	6	6	6	6	-
F250 XL CREW CAB 2WD	3597 00	AB			-	-	-	-	-	-	-	-	-	-	-	-	-	-	-	-	-	-	-	-	-	-	-	-	-	4	4	-	-	-	-
		Coll			-	-	-	-	-	-	-	-	-	-	-	-	-	-	-	-	-	-	-	-	-	-	-	-	-	11	11	-	-	-	-
		Comp			-	-	-	-	-	-	-	-	-	-	-	-	-	-	-	-	-	-	-	-	-	-	-	-	-	19	19	-	-	-	-
		DCPD			-	-	-	-	-	-	-	-	-	-	-	-	-	-	-	-	-	-	-	-	-	-	-	-	-	2	2	-	-	-	-
F250 XL CREW CAB 2WD DIESEL	3593 00	AB			-	-	-	-	-	-	-	-	-	-	-	-	-	-	-	-	-	-	-	-	-	-	-	-	-	4	4	-	-	-	-
		Coll			-	-	-	-	-	-	-	-	-	-	-	-	-	-	-	-	-	-	-	-	-	-	-	-	-	11	11	-	-	-	-
		Comp			-	-	-	-	-	-	-	-	-	-	-	-	-	-	-	-	-	-	-	-	-	-	-	-	-	15	15	-	-	-	-
		DCPD			-	-	-	-	-	-	-	-	-	-	-	-	-	-	-	-	-	-	-	-	-	-	-	-	-	2	2	-	-	-	-

√ - Approved Theft Deterrent System

MANUFACTURER/MODEL	CODE		24	23	22	21	20	19	18	17	16	15	14	13	12	11	10	09	08	07	06	05	04	03	02	01	00	99	98	97	96	95	94	93	92
FORD TRUCK/VAN																																			
F250 XL CREW CAB 4WD	3596 00	AB			-	-	-	-	-	-	-	-	-	-	-	-	-	-	-	-	-	-	-	-	-	-	-	-	-	3	3	-	-	-	-
		Coll			-	-	-	-	-	-	-	-	-	-	-	-	-	-	-	-	-	-	-	-	-	-	-	-	-	13	13	-	-	-	-
		Comp			-	-	-	-	-	-	-	-	-	-	-	-	-	-	-	-	-	-	-	-	-	-	-	-	-	25	25	-	-	-	-
		DCPD			-	-	-	-	-	-	-	-	-	-	-	-	-	-	-	-	-	-	-	-	-	-	-	-	-	11	11	-	-	-	-
F250 XL CREW CAB 4WD DIESEL	3594 00	AB			-	-	-	-	-	-	-	-	-	-	-	-	-	-	-	-	-	-	-	-	-	-	-	-	-	3	3	-	-	-	-
		Coll			-	-	-	-	-	-	-	-	-	-	-	-	-	-	-	-	-	-	-	-	-	-	-	-	-	9	9	-	-	-	-
		Comp			-	-	-	-	-	-	-	-	-	-	-	-	-	-	-	-	-	-	-	-	-	-	-	-	-	26	26	-	-	-	-
		DCPD			-	-	-	-	-	-	-	-	-	-	-	-	-	-	-	-	-	-	-	-	-	-	-	-	-	7	7	-	-	-	-
F250 XL REG CAB 2WD	3631 01	AB			-	-	-	-	-	-	-	-	-	-	-	-	-	-	-	-	-	-	-	-	-	-	-	4	4	4	4	4	4	4	-
		Coll			-	-	-	-	-	-	-	-	-	-	-	-	-	-	-	-	-	-	-	-	-	-	-	7	7	7	7	7	7	7	-
		Comp			-	-	-	-	-	-	-	-	-	-	-	-	-	-	-	-	-	-	-	-	-	-	-	√25	25	25	25	25	25	25	-
		DCPD			-	-	-	-	-	-	-	-	-	-	-	-	-	-	-	-	-	-	-	-	-	-	-	8	8	8	8	8	8	8	-
F250 XL REG CAB 2WD DIESEL	3640 01	AB			-	-	-	-	-	-	-	-	-	-	-	-	-	-	-	-	-	-	-	-	-	-	-	-	-	4	4	4	4	4	-
		Coll			-	-	-	-	-	-	-	-	-	-	-	-	-	-	-	-	-	-	-	-	-	-	-	-	-	14	14	14	14	14	-
		Comp			-	-	-	-	-	-	-	-	-	-	-	-	-	-	-	-	-	-	-	-	-	-	-	-	-	29	29	29	29	29	-
		DCPD			-	-	-	-	-	-	-	-	-	-	-	-	-	-	-	-	-	-	-	-	-	-	-	-	-	7	7	7	7	7	-
F250 XL REG CAB 4WD	3636 01	AB			-	-	-	-	-	-	-	-	-	-	-	-	-	-	-	-	-	-	-	-	-	-	-	4	4	4	4	4	4	4	-
		Coll			-	-	-	-	-	-	-	-	-	-	-	-	-	-	-	-	-	-	-	-	-	-	-	10	10	10	10	10	10	10	-
		Comp			-	-	-	-	-	-	-	-	-	-	-	-	-	-	-	-	-	-	-	-	-	-	-	√28	28	28	28	28	28	28	-
		DCPD			-	-	-	-	-	-	-	-	-	-	-	-	-	-	-	-	-	-	-	-	-	-	-	7	7	7	7	7	7	7	-
F250 XL REG CAB 4WD DIESEL	3643 01	AB			-	-	-	-	-	-	-	-	-	-	-	-	-	-	-	-	-	-	-	-	-	-	-	-	-	4	4	4	4	4	-
		Coll			-	-	-	-	-	-	-	-	-	-	-	-	-	-	-	-	-	-	-	-	-	-	-	-	-	9	9	9	9	9	-
		Comp			-	-	-	-	-	-	-	-	-	-	-	-	-	-	-	-	-	-	-	-	-	-	-	-	-	34	34	34	34	34	-
		DCPD			-	-	-	-	-	-	-	-	-	-	-	-	-	-	-	-	-	-	-	-	-	-	-	-	-	7	7	7	7	7	-
F250 XL SUPERCAB 2WD	3632 01	AB			-	-	-	-	-	-	-	-	-	-	-	-	-	-	-	-	-	-	-	-	-	-	-	3	3	3	3	3	3	3	-
		Coll			-	-	-	-	-	-	-	-	-	-	-	-	-	-	-	-	-	-	-	-	-	-	-	8	8	8	8	8	8	8	-
		Comp			-	-	-	-	-	-	-	-	-	-	-	-	-	-	-	-	-	-	-	-	-	-	-	√26	26	26	26	26	26	26	-
		DCPD			-	-	-	-	-	-	-	-	-	-	-	-	-	-	-	-	-	-	-	-	-	-	-	7	7	7	7	7	7	7	-
F250 XL SUPERCAB 2WD DIESEL	3641 01	AB			-	-	-	-	-	-	-	-	-	-	-	-	-	-	-	-	-	-	-	-	-	-	-	-	-	4	4	4	4	4	-
		Coll			-	-	-	-	-	-	-	-	-	-	-	-	-	-	-	-	-	-	-	-	-	-	-	-	-	9	9	9	9	9	-
		Comp			-	-	-	-	-	-	-	-	-	-	-	-	-	-	-	-	-	-	-	-	-	-	-	-	-	19	19	19	19	19	-
		DCPD			-	-	-	-	-	-	-	-	-	-	-	-	-	-	-	-	-	-	-	-	-	-	-	-	-	7	7	7	7	7	-
F250 XL SUPERCAB 4WD	3637 01	AB			-	-	-	-	-	-	-	-	-	-	-	-	-	-	-	-	-	-	-	-	-	-	-	3	3	3	3	3	3	3	-
		Coll			-	-	-	-	-	-	-	-	-	-	-	-	-	-	-	-	-	-	-	-	-	-	-	11	11	11	11	11	11	11	-
		Comp			-	-	-	-	-	-	-	-	-	-	-	-	-	-	-	-	-	-	-	-	-	-	-	√33	33	33	33	33	33	33	-
		DCPD			-	-	-	-	-	-	-	-	-	-	-	-	-	-	-	-	-	-	-	-	-	-	-	7	7	7	7	7	7	7	-
F250 XL SUPERCAB 4WD DIESEL	3816 01	AB			-	-	-	-	-	-	-	-	-	-	-	-	-	-	-	-	-	-	-	-	-	-	-	3	-	3	3	3	3	3	-
		Coll			-	-	-	-	-	-	-	-	-	-	-	-	-	-	-	-	-	-	-	-	-	-	-	10	-	10	10	10	10	10	-
		Comp			-	-	-	-	-	-	-	-	-	-	-	-	-	-	-	-	-	-	-	-	-	-	-	√29	-	29	29	29	29	29	-
		DCPD			-	-	-	-	-	-	-	-	-	-	-	-	-	-	-	-	-	-	-	-	-	-	-	6	-	6	6	6	6	6	-
F250 XLT CREW CAB 2WD	3597 01	AB			-	-	-	-	-	-	-	-	-	-	-	-	-	-	-	-	-	-	-	-	-	-	-	-	-	4	4	-	-	-	-
		Coll			-	-	-	-	-	-	-	-	-	-	-	-	-	-	-	-	-	-	-	-	-	-	-	-	-	11	11	-	-	-	-
		Comp			-	-	-	-	-	-	-	-	-	-	-	-	-	-	-	-	-	-	-	-	-	-	-	-	-	19	19	-	-	-	-
		DCPD			-	-	-	-	-	-	-	-	-	-	-	-	-	-	-	-	-	-	-	-	-	-	-	-	-	2	2	-	-	-	-

√ - Approved Theft Deterrent System

MANUFACTURER/MODEL	CODE		24	23	22	21	20	19	18	17	16	15	14	13	12	11	10	09	08	07	06	05	04	03	02	01	00	99	98	97	96	95	94	93	92
FORD TRUCK/VAN																																			
F250 XLT CREW CAB 2WD DIESEL	3593 01	AB			-	-	-	-	-	-	-	-	-	-	-	-	-	-	-	-	-	-	-	-	-	-	-	-	-	4	4	-	-	-	-
		Coll			-	-	-	-	-	-	-	-	-	-	-	-	-	-	-	-	-	-	-	-	-	-	-	-	-	11	11	-	-	-	-
		Comp			-	-	-	-	-	-	-	-	-	-	-	-	-	-	-	-	-	-	-	-	-	-	-	-	-	15	15	-	-	-	-
		DCPD			-	-	-	-	-	-	-	-	-	-	-	-	-	-	-	-	-	-	-	-	-	-	-	-	-	2	2	-	-	-	-
F250 XLT CREW CAB 4WD	3596 01	AB			-	-	-	-	-	-	-	-	-	-	-	-	-	-	-	-	-	-	-	-	-	-	-	-	-	3	3	-	-	-	-
		Coll			-	-	-	-	-	-	-	-	-	-	-	-	-	-	-	-	-	-	-	-	-	-	-	-	-	13	13	-	-	-	-
		Comp			-	-	-	-	-	-	-	-	-	-	-	-	-	-	-	-	-	-	-	-	-	-	-	-	-	25	25	-	-	-	-
		DCPD			-	-	-	-	-	-	-	-	-	-	-	-	-	-	-	-	-	-	-	-	-	-	-	-	-	11	11	-	-	-	-
F250 XLT CREW CAB 4WD DIESEL	3594 01	AB			-	-	-	-	-	-	-	-	-	-	-	-	-	-	-	-	-	-	-	-	-	-	-	-	-	3	3	-	-	-	-
		Coll			-	-	-	-	-	-	-	-	-	-	-	-	-	-	-	-	-	-	-	-	-	-	-	-	-	9	9	-	-	-	-
		Comp			-	-	-	-	-	-	-	-	-	-	-	-	-	-	-	-	-	-	-	-	-	-	-	-	-	26	26	-	-	-	-
		DCPD			-	-	-	-	-	-	-	-	-	-	-	-	-	-	-	-	-	-	-	-	-	-	-	-	-	7	7	-	-	-	-
F250 XLT REG CAB 2WD	3631 02	AB			-	-	-	-	-	-	-	-	-	-	-	-	-	-	-	-	-	-	-	-	-	-	-	4	4	4	4	4	4	4	-
		Coll			-	-	-	-	-	-	-	-	-	-	-	-	-	-	-	-	-	-	-	-	-	-	-	7	7	7	7	7	7	7	-
		Comp			-	-	-	-	-	-	-	-	-	-	-	-	-	-	-	-	-	-	-	-	-	-	-	√25	25	25	25	25	25	25	-
		DCPD			-	-	-	-	-	-	-	-	-	-	-	-	-	-	-	-	-	-	-	-	-	-	-	8	8	8	8	8	8	8	-
F250 XLT REG CAB 2WD DIESEL	3640 02	AB			-	-	-	-	-	-	-	-	-	-	-	-	-	-	-	-	-	-	-	-	-	-	-	-	-	4	4	4	4	4	-
		Coll			-	-	-	-	-	-	-	-	-	-	-	-	-	-	-	-	-	-	-	-	-	-	-	-	-	14	14	14	14	14	-
		Comp			-	-	-	-	-	-	-	-	-	-	-	-	-	-	-	-	-	-	-	-	-	-	-	-	-	29	29	29	29	29	-
		DCPD			-	-	-	-	-	-	-	-	-	-	-	-	-	-	-	-	-	-	-	-	-	-	-	-	-	7	7	7	7	7	-
F250 XLT REG CAB 4WD	3636 02	AB			-	-	-	-	-	-	-	-	-	-	-	-	-	-	-	-	-	-	-	-	-	-	-	4	4	4	4	4	4	4	-
		Coll			-	-	-	-	-	-	-	-	-	-	-	-	-	-	-	-	-	-	-	-	-	-	-	10	10	10	10	10	10	10	-
		Comp			-	-	-	-	-	-	-	-	-	-	-	-	-	-	-	-	-	-	-	-	-	-	-	√28	28	28	28	28	28	28	-
		DCPD			-	-	-	-	-	-	-	-	-	-	-	-	-	-	-	-	-	-	-	-	-	-	-	7	7	7	7	7	7	7	-
F250 XLT REG CAB 4WD DIESEL	3643 02	AB			-	-	-	-	-	-	-	-	-	-	-	-	-	-	-	-	-	-	-	-	-	-	-	-	-	4	4	4	4	4	-
		Coll			-	-	-	-	-	-	-	-	-	-	-	-	-	-	-	-	-	-	-	-	-	-	-	-	-	9	9	9	9	9	-
		Comp			-	-	-	-	-	-	-	-	-	-	-	-	-	-	-	-	-	-	-	-	-	-	-	-	-	34	34	34	34	34	-
		DCPD			-	-	-	-	-	-	-	-	-	-	-	-	-	-	-	-	-	-	-	-	-	-	-	-	-	7	7	7	7	7	-
F250 XLT SUPERCAB 2WD	3632 02	AB			-	-	-	-	-	-	-	-	-	-	-	-	-	-	-	-	-	-	-	-	-	-	-	3	3	3	3	3	3	3	-
		Coll			-	-	-	-	-	-	-	-	-	-	-	-	-	-	-	-	-	-	-	-	-	-	-	8	8	8	8	8	8	8	-
		Comp			-	-	-	-	-	-	-	-	-	-	-	-	-	-	-	-	-	-	-	-	-	-	-	√26	26	26	26	26	26	26	-
		DCPD			-	-	-	-	-	-	-	-	-	-	-	-	-	-	-	-	-	-	-	-	-	-	-	7	7	7	7	7	7	7	-
F250 XLT SUPERCAB 2WD DIESEL	3641 02	AB			-	-	-	-	-	-	-	-	-	-	-	-	-	-	-	-	-	-	-	-	-	-	-	-	-	4	4	4	4	4	-
		Coll			-	-	-	-	-	-	-	-	-	-	-	-	-	-	-	-	-	-	-	-	-	-	-	-	-	9	9	9	9	9	-
		Comp			-	-	-	-	-	-	-	-	-	-	-	-	-	-	-	-	-	-	-	-	-	-	-	-	-	19	19	19	19	19	-
		DCPD			-	-	-	-	-	-	-	-	-	-	-	-	-	-	-	-	-	-	-	-	-	-	-	-	-	7	7	7	7	7	-
F250 XLT SUPERCAB 4WD	3637 02	AB			-	-	-	-	-	-	-	-	-	-	-	-	-	-	-	-	-	-	-	-	-	-	-	3	3	3	3	3	3	3	-
		Coll			-	-	-	-	-	-	-	-	-	-	-	-	-	-	-	-	-	-	-	-	-	-	-	11	11	11	11	11	11	11	-
		Comp			-	-	-	-	-	-	-	-	-	-	-	-	-	-	-	-	-	-	-	-	-	-	-	√33	33	33	33	33	33	33	-
		DCPD			-	-	-	-	-	-	-	-	-	-	-	-	-	-	-	-	-	-	-	-	-	-	-	7	7	7	7	7	7	7	-
F250 XLT SUPERCAB 4WD DIESEL	3816 02	AB			-	-	-	-	-	-	-	-	-	-	-	-	-	-	-	-	-	-	-	-	-	-	-	3	-	3	3	3	3	3	-
		Coll			-	-	-	-	-	-	-	-	-	-	-	-	-	-	-	-	-	-	-	-	-	-	-	10	-	10	10	10	10	10	-
		Comp			-	-	-	-	-	-	-	-	-	-	-	-	-	-	-	-	-	-	-	-	-	-	-	√29	-	29	29	29	29	29	-
		DCPD			-	-	-	-	-	-	-	-	-	-	-	-	-	-	-	-	-	-	-	-	-	-	-	6	-	6	6	6	6	6	-

√ - Approved Theft Deterrent System

MANUFACTURER/MODEL	CODE		24	23	22	21	20	19	18	17	16	15	14	13	12	11	10	09	08	07	06	05	04	03	02	01	00	99	98	97	96	95	94	93	92
FORD TRUCK/VAN																																			
F350 CREW CAB 2WD	3764 00	AB			-	-	-	-	-	-	-	-	-	-	-	-	-	-	-	-	-	-	-	-	-	-	-	-	-	3	3	3	3	3	-
		Coll			-	-	-	-	-	-	-	-	-	-	-	-	-	-	-	-	-	-	-	-	-	-	-	-	-	6	6	6	6	6	-
		Comp			-	-	-	-	-	-	-	-	-	-	-	-	-	-	-	-	-	-	-	-	-	-	-	-	-	13	13	13	13	13	-
		DCPD			-	-	-	-	-	-	-	-	-	-	-	-	-	-	-	-	-	-	-	-	-	-	-	-	-	6	6	6	6	6	-
F350 CREW CAB 2WD DIESEL	3765 00	AB			-	-	-	-	-	-	-	-	-	-	-	-	-	-	-	-	-	-	-	-	-	-	-	-	-	4	4	4	4	4	-
		Coll			-	-	-	-	-	-	-	-	-	-	-	-	-	-	-	-	-	-	-	-	-	-	-	-	-	6	6	6	6	6	-
		Comp			-	-	-	-	-	-	-	-	-	-	-	-	-	-	-	-	-	-	-	-	-	-	-	-	-	15	15	15	15	15	-
		DCPD			-	-	-	-	-	-	-	-	-	-	-	-	-	-	-	-	-	-	-	-	-	-	-	-	-	7	7	7	7	7	-
F350 CREW CAB 4WD	3639 00	AB			-	-	-	-	-	-	-	-	-	-	-	-	-	-	-	-	-	-	-	-	-	-	-	-	-	4	4	4	4	4	-
		Coll			-	-	-	-	-	-	-	-	-	-	-	-	-	-	-	-	-	-	-	-	-	-	-	-	-	7	7	7	7	7	-
		Comp			-	-	-	-	-	-	-	-	-	-	-	-	-	-	-	-	-	-	-	-	-	-	-	-	-	15	15	15	15	15	-
		DCPD			-	-	-	-	-	-	-	-	-	-	-	-	-	-	-	-	-	-	-	-	-	-	-	-	-	2	2	2	2	2	-
F350 CREW CAB 4WD DIESEL	3817 00	AB			-	-	-	-	-	-	-	-	-	-	-	-	-	-	-	-	-	-	-	-	-	-	-	-	-	3	3	3	3	3	-
		Coll			-	-	-	-	-	-	-	-	-	-	-	-	-	-	-	-	-	-	-	-	-	-	-	-	-	8	8	8	8	8	-
		Comp			-	-	-	-	-	-	-	-	-	-	-	-	-	-	-	-	-	-	-	-	-	-	-	-	-	15	15	15	15	15	-
		DCPD			-	-	-	-	-	-	-	-	-	-	-	-	-	-	-	-	-	-	-	-	-	-	-	-	-	7	7	7	7	7	-
F350 REG CAB 2WD	3633 00	AB			-	-	-	-	-	-	-	-	-	-	-	-	-	-	-	-	-	-	-	-	-	-	-	-	-	4	4	4	4	4	-
		Coll			-	-	-	-	-	-	-	-	-	-	-	-	-	-	-	-	-	-	-	-	-	-	-	-	-	8	8	8	8	8	-
		Comp			-	-	-	-	-	-	-	-	-	-	-	-	-	-	-	-	-	-	-	-	-	-	-	-	-	29	29	29	29	29	-
		DCPD			-	-	-	-	-	-	-	-	-	-	-	-	-	-	-	-	-	-	-	-	-	-	-	-	-	7	7	7	7	7	-
F350 REG CAB 4WD	3638 00	AB			-	-	-	-	-	-	-	-	-	-	-	-	-	-	-	-	-	-	-	-	-	-	-	-	-	3	3	3	3	3	-
		Coll			-	-	-	-	-	-	-	-	-	-	-	-	-	-	-	-	-	-	-	-	-	-	-	-	-	5	5	5	5	5	-
		Comp			-	-	-	-	-	-	-	-	-	-	-	-	-	-	-	-	-	-	-	-	-	-	-	-	-	19	19	19	19	19	-
		DCPD			-	-	-	-	-	-	-	-	-	-	-	-	-	-	-	-	-	-	-	-	-	-	-	-	-	4	4	4	4	4	-
F350 SD CABELAS CREW CAB 4WD	3762 05	AB			-	-	-	-	-	-	-	-	-	-	-	-	3	-	-	-	-	-	-	-	-	-	-	-	-	-	-	-	-	-	-
		Coll			-	-	-	-	-	-	-	-	-	-	-	-	33	-	-	-	-	-	-	-	-	-	-	-	-	-	-	-	-	-	-
		Comp			-	-	-	-	-	-	-	-	-	-	-	-	37	-	-	-	-	-	-	-	-	-	-	-	-	-	-	-	-	-	-
		DCPD			-	-	-	-	-	-	-	-	-	-	-	-	18	-	-	-	-	-	-	-	-	-	-	-	-	-	-	-	-	-	-
F350 SD CABELAS CREW CAB 4WD DIESEL	3763 05	AB			-	-	-	-	-	-	-	-	-	-	-	-	3	-	-	-	-	-	-	-	-	-	-	-	-	-	-	-	-	-	-
		Coll			-	-	-	-	-	-	-	-	-	-	-	-	39	-	-	-	-	-	-	-	-	-	-	-	-	-	-	-	-	-	-
		Comp			-	-	-	-	-	-	-	-	-	-	-	-	40	-	-	-	-	-	-	-	-	-	-	-	-	-	-	-	-	-	-
		DCPD			-	-	-	-	-	-	-	-	-	-	-	-	20	-	-	-	-	-	-	-	-	-	-	-	-	-	-	-	-	-	-
F350 SD CREW CAB 2WD	3760 00	AB			-	-	-	-	-	-	-	-	-	-	-	-	-	-	-	-	-	-	-	-	4	4	4	4	-	-	-	-	-	-	-
		Coll			-	-	-	-	-	-	-	-	-	-	-	-	-	-	-	-	-	-	-	-	16	16	16	16	-	-	-	-	-	-	-
		Comp			-	-	-	-	-	-	-	-	-	-	-	-	-	-	-	-	-	-	-	-	37	37	37	37	-	-	-	-	-	-	-
		DCPD			-	-	-	-	-	-	-	-	-	-	-	-	-	-	-	-	-	-	-	-	9	9	9	9	-	-	-	-	-	-	-
F350 SD CREW CAB 2WD DIESEL	3761 00	AB			-	-	-	-	-	-	-	-	-	-	-	-	-	-	-	-	-	-	-	-	4	4	4	4	-	-	-	-	-	-	-
		Coll			-	-	-	-	-	-	-	-	-	-	-	-	-	-	-	-	-	-	-	-	15	15	15	15	-	-	-	-	-	-	-
		Comp			-	-	-	-	-	-	-	-	-	-	-	-	-	-	-	-	-	-	-	-	38	38	38	38	-	-	-	-	-	-	-
		DCPD			-	-	-	-	-	-	-	-	-	-	-	-	-	-	-	-	-	-	-	-	8	8	8	8	-	-	-	-	-	-	-
F350 SD CREW CAB 4WD	3762 00	AB			-	-	-	-	-	-	-	-	-	-	-	-	-	-	-	-	-	-	-	-	3	3	3	3	-	-	-	-	-	-	-
		Coll			-	-	-	-	-	-	-	-	-	-	-	-	-	-	-	-	-	-	-	-	18	18	18	18	-	-	-	-	-	-	-
		Comp			-	-	-	-	-	-	-	-	-	-	-	-	-	-	-	-	-	-	-	-	40	40	40	40	-	-	-	-	-	-	-
		DCPD			-	-	-	-	-	-	-	-	-	-	-	-	-	-	-	-	-	-	-	-	11	11	11	11	-	-	-	-	-	-	-

√ - Approved Theft Deterrent System

MANUFACTURER/MODEL	CODE		24	23	22	21	20	19	18	17	16	15	14	13	12	11	10	09	08	07	06	05	04	03	02	01	00	99	98	97	96	95	94	93	92
FORD TRUCK/VAN																																			
F350 SD CREW CAB 4WD DIESEL	3763 00	AB			-	-	-	-	-	-	-	-	-	-	-	-	-	-	-	-	-	-	-	-	3	3	3	3	-	-	-	-	-	-	-
		Coll			-	-	-	-	-	-	-	-	-	-	-	-	-	-	-	-	-	-	-	-	26	26	26	26	-	-	-	-	-	-	-
		Comp			-	-	-	-	-	-	-	-	-	-	-	-	-	-	-	-	-	-	-	-	47	47	47	47	-	-	-	-	-	-	-
		DCPD			-	-	-	-	-	-	-	-	-	-	-	-	-	-	-	-	-	-	-	-	12	12	12	12	-	-	-	-	-	-	-
F350 SD FX4 CREW CAB 4WD	3762 04	AB			-	-	-	-	-	-	-	-	-	-	-	-	-	3	3	-	-	-	-	-	-	-	-	-	-	-	-	-	-	-	-
		Coll			-	-	-	-	-	-	-	-	-	-	-	-	-	32	32	-	-	-	-	-	-	-	-	-	-	-	-	-	-	-	-
		Comp			-	-	-	-	-	-	-	-	-	-	-	-	-	37	37	-	-	-	-	-	-	-	-	-	-	-	-	-	-	-	-
		DCPD			-	-	-	-	-	-	-	-	-	-	-	-	-	15	13	-	-	-	-	-	-	-	-	-	-	-	-	-	-	-	-
F350 SD FX4 CREW CAB 4WD DIESEL	3763 04	AB			-	-	-	-	-	-	-	-	-	-	-	-	-	3	3	-	-	-	-	-	-	-	-	-	-	-	-	-	-	-	-
		Coll			-	-	-	-	-	-	-	-	-	-	-	-	-	37	35	-	-	-	-	-	-	-	-	-	-	-	-	-	-	-	-
		Comp			-	-	-	-	-	-	-	-	-	-	-	-	-	40	40	-	-	-	-	-	-	-	-	-	-	-	-	-	-	-	-
		DCPD			-	-	-	-	-	-	-	-	-	-	-	-	-	21	20	-	-	-	-	-	-	-	-	-	-	-	-	-	-	-	-
F350 SD FX4 SUPERCAB 4WD	3732 04	AB			-	-	-	-	-	-	-	-	-	-	-	-	-	3	3	-	-	-	-	-	-	-	-	-	-	-	-	-	-	-	-
		Coll			-	-	-	-	-	-	-	-	-	-	-	-	-	30	30	-	-	-	-	-	-	-	-	-	-	-	-	-	-	-	-
		Comp			-	-	-	-	-	-	-	-	-	-	-	-	-	52	47	-	-	-	-	-	-	-	-	-	-	-	-	-	-	-	-
		DCPD			-	-	-	-	-	-	-	-	-	-	-	-	-	15	14	-	-	-	-	-	-	-	-	-	-	-	-	-	-	-	-
F350 SD FX4 SUPERCAB 4WD DIESEL	3750 04	AB			-	-	-	-	-	-	-	-	-	-	-	-	-	3	3	-	-	-	-	-	-	-	-	-	-	-	-	-	-	-	-
		Coll			-	-	-	-	-	-	-	-	-	-	-	-	-	32	31	-	-	-	-	-	-	-	-	-	-	-	-	-	-	-	-
		Comp			-	-	-	-	-	-	-	-	-	-	-	-	-	61	57	-	-	-	-	-	-	-	-	-	-	-	-	-	-	-	-
		DCPD			-	-	-	-	-	-	-	-	-	-	-	-	-	17	14	-	-	-	-	-	-	-	-	-	-	-	-	-	-	-	-
F350 SD KING RANCH CREW CAB 2WD	3760 04	AB			-	5	5	5	5	4	4	4	4	-	-	-	-	-	-	-	-	-	-	-	-	-	-	-	-	-	-	-	-	-	-
		Coll			-	19	19	19	19	19	27	26	24	-	-	-	-	-	-	-	-	-	-	-	-	-	-	-	-	-	-	-	-	-	-
		Comp			-	38	38	38	38	37	43	43	43	-	-	-	-	-	-	-	-	-	-	-	-	-	-	-	-	-	-	-	-	-	-
		DCPD			-	17	16	16	16	16	17	17	17	-	-	-	-	-	-	-	-	-	-	-	-	-	-	-	-	-	-	-	-	-	-
F350 SD KING RANCH CREW CAB 2WD DIESEL	3761 04	AB			-	5	5	5	5	4	4	4	4	-	-	-	-	-	-	-	-	-	-	-	-	-	-	-	-	-	-	-	-	-	-
		Coll			-	27	27	27	27	27	27	27	27	-	-	-	-	-	-	-	-	-	-	-	-	-	-	-	-	-	-	-	-	-	-
		Comp			-	40	40	40	38	38	44	44	44	-	-	-	-	-	-	-	-	-	-	-	-	-	-	-	-	-	-	-	-	-	-
		DCPD			-	19	18	18	18	18	23	17	17	-	-	-	-	-	-	-	-	-	-	-	-	-	-	-	-	-	-	-	-	-	-
F350 SD KING RANCH CREW CAB 4WD	3762 06	AB			-	6	5	4	4	4	3	3	3	-	-	-	-	-	-	-	-	-	-	-	-	-	-	-	-	-	-	-	-	-	-
		Coll			-	39	39	38	38	37	36	35	36	-	-	-	-	-	-	-	-	-	-	-	-	-	-	-	-	-	-	-	-	-	-
		Comp			-	40	40	38	37	37	38	38	38	-	-	-	-	-	-	-	-	-	-	-	-	-	-	-	-	-	-	-	-	-	-
		DCPD			-	24	24	24	25	23	24	23	19	-	-	-	-	-	-	-	-	-	-	-	-	-	-	-	-	-	-	-	-	-	-
F350 SD KING RANCH CREW CAB 4WD DIESEL	3763 06	AB			-	6	5	4	4	4	3	3	3	-	-	-	-	-	-	-	-	-	-	-	-	-	-	-	-	-	-	-	-	-	-
		Coll			-	42	43	43	43	40	43	42	42	-	-	-	-	-	-	-	-	-	-	-	-	-	-	-	-	-	-	-	-	-	-
		Comp			-	41	41	41	41	41	41	41	41	-	-	-	-	-	-	-	-	-	-	-	-	-	-	-	-	-	-	-	-	-	-
		DCPD			-	26	26	28	26	25	26	26	26	-	-	-	-	-	-	-	-	-	-	-	-	-	-	-	-	-	-	-	-	-	-
F350 SD LARIAT CREW CAB 2WD	3760 01	AB			-	5	5	5	5	4	4	4	4	5	5	5	5	4	4	4	4	4	4	4	4	4	4	4	-	-	-	-	-	-	-
		Coll			-	19	19	19	19	19	27	26	24	24	24	24	21	21	20	21	22	16	17	15	16	16	16	16	-	-	-	-	-	-	-
		Comp			-	38	38	38	38	37	43	43	43	43	43	41	38	38	38	37	37	37	37	37	37	37	37	37	-	-	-	-	-	-	-
		DCPD			-	17	16	16	16	16	17	17	17	17	15	15	16	14	13	13	9	11	9	9	9	9	9	9	-	-	-	-	-	-	-
F350 SD LARIAT CREW CAB 2WD DIESEL	3761 01	AB			-	5	5	5	5	4	4	4	4	4	4	4	4	4	4	4	4	3	3	4	4	4	4	4	-	-	-	-	-	-	-
		Coll			-	27	27	27	27	27	27	27	27	27	27	24	23	25	20	21	19	17	19	15	15	15	15	15	-	-	-	-	-	-	-
		Comp			-	40	40	40	38	38	44	44	44	43	43	43	43	43	43	47	47	47	50	38	38	38	38	38	-	-	-	-	-	-	-
		DCPD			-	19	18	18	18	18	23	17	17	17	19	17	16	13	12	10	10	9	10	9	8	8	8	8	-	-	-	-	-	-	-

√ - Approved Theft Deterrent System

MANUFACTURER/MODEL	CODE		24	23	22	21	20	19	18	17	16	15	14	13	12	11	10	09	08	07	06	05	04	03	02	01	00	99	98	97	96	95	94	93	92
FORD TRUCK/VAN																																			
F350 SD LARIAT CREW CAB 4WD	3762 01	AB			-	6	5	4	4	4	3	3	3	3	3	3	3	3	3	3	3	3	3	3	3	3	3	3	-	-	-	-	-	-	-
		Coll			-	39	39	38	38	37	36	35	36	34	35	33	33	32	32	32	30	30	29	23	18	18	18	18	-	-	-	-	-	-	-
		Comp			-	40	40	38	37	37	38	38	38	38	38	37	37	37	37	43	41	40	40	40	40	40	40	40	-	-	-	-	-	-	-
		DCPD			-	24	24	24	25	23	24	23	19	20	20	19	18	15	13	13	12	12	12	11	11	11	11	11	-	-	-	-	-	-	-
F350 SD LARIAT CREW CAB 4WD DIESEL	3763 01	AB			-	6	5	4	4	4	3	3	3	3	3	3	3	3	3	3	3	3	3	3	3	3	3	3	-	-	-	-	-	-	-
		Coll			-	42	43	43	43	40	43	42	42	39	39	39	39	37	35	35	32	30	30	27	26	26	26	26	-	-	-	-	-	-	-
		Comp			-	41	41	41	41	41	41	41	41	41	41	40	40	40	40	47	47	47	62	57	47	47	47	47	-	-	-	-	-	-	-
		DCPD			-	26	26	28	26	25	26	26	26	25	22	22	20	21	20	17	16	16	16	13	12	12	12	12	-	-	-	-	-	-	-
F350 SD LARIAT REG CAB 2WD	3729 03	AB			-	-	-	-	-	-	-	-	-	-	-	-	-	-	-	-	-	-	-	4	4	4	4	4	-	-	-	-	-	-	-
		Coll			-	-	-	-	-	-	-	-	-	-	-	-	-	-	-	-	-	-	-	21	20	20	20	20	-	-	-	-	-	-	-
		Comp			-	-	-	-	-	-	-	-	-	-	-	-	-	-	-	-	-	-	-	51	50	50	50	50	-	-	-	-	-	-	-
		DCPD			-	-	-	-	-	-	-	-	-	-	-	-	-	-	-	-	-	-	-	10	10	10	10	10	-	-	-	-	-	-	-
F350 SD LARIAT REG CAB 2WD DIESEL	3747 03	AB			-	-	-	-	-	-	-	-	-	-	-	-	-	-	-	-	-	-	-	4	4	4	4	4	-	-	-	-	-	-	-
		Coll			-	-	-	-	-	-	-	-	-	-	-	-	-	-	-	-	-	-	-	14	14	14	14	14	-	-	-	-	-	-	-
		Comp			-	-	-	-	-	-	-	-	-	-	-	-	-	-	-	-	-	-	-	51	47	47	47	47	-	-	-	-	-	-	-
		DCPD			-	-	-	-	-	-	-	-	-	-	-	-	-	-	-	-	-	-	-	9	9	9	9	9	-	-	-	-	-	-	-
F350 SD LARIAT REG CAB 4WD	3730 03	AB			-	-	-	-	-	-	-	-	-	-	-	-	-	-	-	-	-	-	-	4	4	4	4	4	-	-	-	-	-	-	-
		Coll			-	-	-	-	-	-	-	-	-	-	-	-	-	-	-	-	-	-	-	21	18	18	18	18	-	-	-	-	-	-	-
		Comp			-	-	-	-	-	-	-	-	-	-	-	-	-	-	-	-	-	-	-	66	57	57	57	57	-	-	-	-	-	-	-
		DCPD			-	-	-	-	-	-	-	-	-	-	-	-	-	-	-	-	-	-	-	10	9	9	9	9	-	-	-	-	-	-	-
F350 SD LARIAT REG CAB 4WD DIESEL	3748 03	AB			-	-	-	-	-	-	-	-	-	-	-	-	-	-	-	-	-	-	-	3	3	3	3	3	-	-	-	-	-	-	-
		Coll			-	-	-	-	-	-	-	-	-	-	-	-	-	-	-	-	-	-	-	23	20	20	20	20	-	-	-	-	-	-	-
		Comp			-	-	-	-	-	-	-	-	-	-	-	-	-	-	-	-	-	-	-	61	57	57	57	57	-	-	-	-	-	-	-
		DCPD			-	-	-	-	-	-	-	-	-	-	-	-	-	-	-	-	-	-	-	13	10	10	10	10	-	-	-	-	-	-	-
F350 SD LARIAT SUPERCAB 2WD	3731 03	AB			-	5	5	5	5	4	4	4	4	4	4	4	4	4	4	4	4	4	4	4	4	4	4	4	-	-	-	-	-	-	-
		Coll			-	22	22	22	22	22	27	27	24	24	24	21	21	21	19	15	15	11	10	11	10	10	10	10	-	-	-	-	-	-	-
		Comp			-	48	48	48	46	46	51	51	51	51	50	50	44	44	48	44	48	41	47	44	40	40	40	40	-	-	-	-	-	-	-
		DCPD			-	17	17	17	17	17	14	15	14	14	11	12	12	12	12	12	9	9	9	7	5	5	5	5	-	-	-	-	-	-	-
F350 SD LARIAT SUPERCAB 2WD DIESEL	3749 03	AB			-	5	5	5	5	4	4	4	4	4	4	4	4	4	4	4	4	4	4	4	4	4	4	4	-	-	-	-	-	-	-
		Coll			-	21	21	19	19	19	31	31	31	30	30	31	30	24	23	25	17	16	17	17	17	17	17	17	-	-	-	-	-	-	-
		Comp			-	48	48	48	48	46	55	55	55	55	55	55	55	55	56	55	52	52	48	50	50	50	50	50	-	-	-	-	-	-	-
		DCPD			-	17	17	17	17	17	17	17	17	17	17	17	18	14	14	14	10	11	11	10	8	8	8	8	-	-	-	-	-	-	-
F350 SD LARIAT SUPERCAB 4WD	3732 03	AB			-	6	5	5	4	4	3	3	4	3	3	3	3	3	3	3	3	3	3	3	3	3	3	3	-	-	-	-	-	-	-
		Coll			-	38	38	38	38	36	37	37	35	35	34	32	32	30	30	30	29	23	23	21	21	21	21	21	-	-	-	-	-	-	-
		Comp			-	52	52	52	52	52	56	56	56	56	52	52	52	52	47	57	56	56	57	57	56	56	56	56	-	-	-	-	-	-	-
		DCPD			-	24	24	24	23	20	25	26	20	20	19	17	16	15	14	14	13	12	12	12	9	9	9	9	-	-	-	-	-	-	-
F350 SD LARIAT SUPERCAB 4WD DIESEL	3750 03	AB			-	5	5	4	4	4	3	3	3	3	3	3	3	3	3	3	3	3	3	3	3	3	3	3	-	-	-	-	-	-	-
		Coll			-	41	41	41	40	35	36	36	36	36	36	32	32	32	31	29	30	29	25	25	23	23	23	23	-	-	-	-	-	-	-
		Comp			-	57	57	57	57	57	61	61	61	61	61	61	61	61	57	61	61	61	68	57	56	56	56	56	-	-	-	-	-	-	-
		DCPD			-	27	27	27	26	23	26	26	25	21	22	17	17	17	14	15	13	12	11	11	10	10	10	10	-	-	-	-	-	-	-
F350 SD LIMITED CREW CAB 4WD DIESEL	3838 00	AB			-	6	5	5	5	-	-	-	-	-	-	-	-	-	-	-	-	-	-	-	-	-	-	-	-	-	-	-	-	-	-
		Coll			-	41	41	41	38	-	-	-	-	-	-	-	-	-	-	-	-	-	-	-	-	-	-	-	-	-	-	-	-	-	-
		Comp			-	41	41	41	41	-	-	-	-	-	-	-	-	-	-	-	-	-	-	-	-	-	-	-	-	-	-	-	-	-	-
		DCPD			-	25	25	25	23	-	-	-	-	-	-	-	-	-	-	-	-	-	-	-	-	-	-	-	-	-	-	-	-	-	-

√ - Approved Theft Deterrent System

MANUFACTURER/MODEL	CODE		24	23	22	21	20	19	18	17	16	15	14	13	12	11	10	09	08	07	06	05	04	03	02	01	00	99	98	97	96	95	94	93	92
FORD TRUCK/VAN																																			
F350 SD PLATINUM CREW CAB 4WD	3762 07	AB			-	6	5	4	4	4	3	3	3	-	-	-	-	-	-	-	-	-	-	-	-	-	-	-	-	-	-	-	-	-	-
		Coll			-	39	39	38	38	37	36	35	36	-	-	-	-	-	-	-	-	-	-	-	-	-	-	-	-	-	-	-	-	-	-
		Comp			-	40	40	38	37	37	38	38	38	-	-	-	-	-	-	-	-	-	-	-	-	-	-	-	-	-	-	-	-	-	-
		DCPD			-	24	24	24	25	23	24	23	19	-	-	-	-	-	-	-	-	-	-	-	-	-	-	-	-	-	-	-	-	-	-
F350 SD PLATINUM CREW CAB 4WD DIESEL	3763 07	AB			-	6	5	4	4	4	3	3	3	-	-	-	-	-	-	-	-	-	-	-	-	-	-	-	-	-	-	-	-	-	-
		Coll			-	42	43	43	43	40	43	42	42	-	-	-	-	-	-	-	-	-	-	-	-	-	-	-	-	-	-	-	-	-	-
		Comp			-	41	41	41	41	41	41	41	41	-	-	-	-	-	-	-	-	-	-	-	-	-	-	-	-	-	-	-	-	-	-
		DCPD			-	26	26	28	26	25	26	26	26	-	-	-	-	-	-	-	-	-	-	-	-	-	-	-	-	-	-	-	-	-	-
F350 SD REG CAB 2WD	3729 00	AB			-	-	-	-	-	-	-	-	-	-	-	-	-	-	-	-	-	-	-	-	4	4	4	4	-	-	-	-	-	-	-
		Coll			-	-	-	-	-	-	-	-	-	-	-	-	-	-	-	-	-	-	-	-	20	20	20	20	-	-	-	-	-	-	-
		Comp			-	-	-	-	-	-	-	-	-	-	-	-	-	-	-	-	-	-	-	-	50	50	50	50	-	-	-	-	-	-	-
		DCPD			-	-	-	-	-	-	-	-	-	-	-	-	-	-	-	-	-	-	-	-	10	10	10	10	-	-	-	-	-	-	-
F350 SD REG CAB 2WD DIESEL	3747 00	AB			-	-	-	-	-	-	-	-	-	-	-	-	-	-	-	-	-	-	-	4	4	4	4	4	-	-	-	-	-	-	-
		Coll			-	-	-	-	-	-	-	-	-	-	-	-	-	-	-	-	-	-	-	14	14	14	14	14	-	-	-	-	-	-	-
		Comp			-	-	-	-	-	-	-	-	-	-	-	-	-	-	-	-	-	-	-	51	47	47	47	47	-	-	-	-	-	-	-
		DCPD			-	-	-	-	-	-	-	-	-	-	-	-	-	-	-	-	-	-	-	9	9	9	9	9	-	-	-	-	-	-	-
F350 SD REG CAB 4WD	3730 00	AB			-	-	-	-	-	-	-	-	-	-	-	-	-	-	-	-	-	-	-	-	4	4	4	4	-	-	-	-	-	-	-
		Coll			-	-	-	-	-	-	-	-	-	-	-	-	-	-	-	-	-	-	-	-	18	18	18	18	-	-	-	-	-	-	-
		Comp			-	-	-	-	-	-	-	-	-	-	-	-	-	-	-	-	-	-	-	-	57	57	57	57	-	-	-	-	-	-	-
		DCPD			-	-	-	-	-	-	-	-	-	-	-	-	-	-	-	-	-	-	-	-	9	9	9	9	-	-	-	-	-	-	-
F350 SD REG CAB 4WD DIESEL	3748 00	AB			-	-	-	-	-	-	-	-	-	-	-	-	-	-	-	-	-	-	-	-	3	3	3	3	-	-	-	-	-	-	-
		Coll			-	-	-	-	-	-	-	-	-	-	-	-	-	-	-	-	-	-	-	-	20	20	20	20	-	-	-	-	-	-	-
		Comp			-	-	-	-	-	-	-	-	-	-	-	-	-	-	-	-	-	-	-	-	57	57	57	57	-	-	-	-	-	-	-
		DCPD			-	-	-	-	-	-	-	-	-	-	-	-	-	-	-	-	-	-	-	-	10	10	10	10	-	-	-	-	-	-	-
F350 SD SUPERCAB 2WD	3731 00	AB			-	-	-	-	-	-	-	-	-	-	-	-	-	-	-	-	-	-	-	-	4	4	4	4	-	-	-	-	-	-	-
		Coll			-	-	-	-	-	-	-	-	-	-	-	-	-	-	-	-	-	-	-	-	10	10	10	10	-	-	-	-	-	-	-
		Comp			-	-	-	-	-	-	-	-	-	-	-	-	-	-	-	-	-	-	-	-	40	40	40	40	-	-	-	-	-	-	-
		DCPD			-	-	-	-	-	-	-	-	-	-	-	-	-	-	-	-	-	-	-	-	5	5	5	5	-	-	-	-	-	-	-
F350 SD SUPERCAB 2WD DIESEL	3749 00	AB			-	-	-	-	-	-	-	-	-	-	-	-	-	-	-	-	-	-	-	4	4	4	4	4	-	-	-	-	-	-	-
		Coll			-	-	-	-	-	-	-	-	-	-	-	-	-	-	-	-	-	-	-	17	17	17	17	17	-	-	-	-	-	-	-
		Comp			-	-	-	-	-	-	-	-	-	-	-	-	-	-	-	-	-	-	-	50	50	50	50	50	-	-	-	-	-	-	-
		DCPD			-	-	-	-	-	-	-	-	-	-	-	-	-	-	-	-	-	-	-	10	8	8	8	8	-	-	-	-	-	-	-
F350 SD SUPERCAB 4WD	3732 00	AB			-	-	-	-	-	-	-	-	-	-	-	-	-	-	-	-	-	-	-	-	3	3	3	3	-	-	-	-	-	-	-
		Coll			-	-	-	-	-	-	-	-	-	-	-	-	-	-	-	-	-	-	-	-	21	21	21	21	-	-	-	-	-	-	-
		Comp			-	-	-	-	-	-	-	-	-	-	-	-	-	-	-	-	-	-	-	-	56	56	56	56	-	-	-	-	-	-	-
		DCPD			-	-	-	-	-	-	-	-	-	-	-	-	-	-	-	-	-	-	-	-	9	9	9	9	-	-	-	-	-	-	-
F350 SD SUPERCAB 4WD DIESEL	3750 00	AB			-	-	-	-	-	-	-	-	-	-	-	-	-	-	-	-	-	-	-	3	3	3	3	3	-	-	-	-	-	-	-
		Coll			-	-	-	-	-	-	-	-	-	-	-	-	-	-	-	-	-	-	-	25	23	23	23	23	-	-	-	-	-	-	-
		Comp			-	-	-	-	-	-	-	-	-	-	-	-	-	-	-	-	-	-	-	57	56	56	56	56	-	-	-	-	-	-	-
		DCPD			-	-	-	-	-	-	-	-	-	-	-	-	-	-	-	-	-	-	-	11	10	10	10	10	-	-	-	-	-	-	-
F350 SD XL CREW CAB 2WD	3760 02	AB			-	5	5	5	5	4	4	4	4	5	5	5	5	4	4	4	4	4	4	4	4	4	4	4	-	-	-	-	-	-	-
		Coll			-	19	19	19	19	19	27	26	24	24	24	24	21	21	20	21	22	16	17	15	16	16	16	16	-	-	-	-	-	-	-
		Comp			-	38	38	38	38	37	43	43	43	43	43	41	38	38	38	37	37	37	37	37	37	37	37	37	-	-	-	-	-	-	-
		DCPD			-	17	16	16	16	16	17	17	17	17	15	15	16	14	13	13	9	11	9	9	9	9	9	9	-	-	-	-	-	-	-

√ - Approved Theft Deterrent System

MANUFACTURER/MODEL	CODE		24	23	22	21	20	19	18	17	16	15	14	13	12	11	10	09	08	07	06	05	04	03	02	01	00	99	98	97	96	95	94	93	92
FORD TRUCK/VAN																																			
F350 SD XL CREW CAB 2WD DIESEL	3761 02	AB			-	5	5	5	5	4	4	4	4	4	4	4	4	4	4	4	4	3	3	4	4	4	4	4	-	-	-	-	-	-	-
		Coll			-	27	27	27	27	27	27	27	27	27	27	24	23	25	20	21	19	17	19	15	15	15	15	15	-	-	-	-	-	-	-
		Comp			-	40	40	40	38	38	44	44	44	43	43	43	43	43	43	47	47	47	50	38	38	38	38	38	-	-	-	-	-	-	-
		DCPD			-	19	18	18	18	18	23	17	17	17	19	17	16	13	12	10	10	9	10	9	8	8	8	8	-	-	-	-	-	-	-
F350 SD XL CREW CAB 4WD	3762 02	AB			-	6	5	4	4	4	3	3	3	3	3	3	3	3	3	3	3	3	3	3	3	3	3	3	-	-	-	-	-	-	-
		Coll			-	39	39	38	38	37	36	35	36	34	35	33	33	32	32	32	30	30	29	23	18	18	18	18	-	-	-	-	-	-	-
		Comp			-	40	40	38	37	37	38	38	38	38	38	37	37	37	37	43	41	40	40	40	40	40	40	40	-	-	-	-	-	-	-
		DCPD			-	24	24	24	25	23	24	23	19	20	20	19	18	15	13	13	12	12	12	11	11	11	11	11	-	-	-	-	-	-	-
F350 SD XL CREW CAB 4WD DIESEL	3763 02	AB			-	6	5	4	4	4	3	3	3	3	3	3	3	3	3	3	3	3	3	3	3	3	3	3	-	-	-	-	-	-	-
		Coll			-	42	43	43	43	40	43	42	42	39	39	39	39	37	35	35	32	30	30	27	26	26	26	26	-	-	-	-	-	-	-
		Comp			-	41	41	41	41	41	41	41	41	41	41	40	40	40	40	47	47	47	62	57	47	47	47	47	-	-	-	-	-	-	-
		DCPD			-	26	26	28	26	25	26	26	26	25	22	22	20	21	20	17	16	16	16	13	12	12	12	12	-	-	-	-	-	-	-
F350 SD XL REG CAB 2WD	3729 01	AB			-	5	5	5	5	4	4	4	4	4	4	4	4	4	4	4	4	4	4	4	4	4	4	4	-	-	-	-	-	-	-
		Coll			-	21	22	22	22	22	21	21	21	21	21	22	21	21	21	21	21	20	22	21	20	20	20	20	-	-	-	-	-	-	-
		Comp			-	47	47	47	47	47	58	57	57	57	57	57	57	57	57	57	57	57	51	51	50	50	50	50	-	-	-	-	-	-	-
		DCPD			-	17	17	17	17	17	14	14	14	14	14	14	14	14	14	14	14	11	10	10	10	10	10	10	-	-	-	-	-	-	-
F350 SD XL REG CAB 2WD DIESEL	3747 01	AB			-	5	5	5	5	4	4	4	4	4	4	4	4	4	4	4	4	4	4	4	4	4	4	4	-	-	-	-	-	-	-
		Coll			-	23	22	22	22	22	21	21	21	21	21	21	21	21	20	21	20	14	14	14	14	14	14	14	-	-	-	-	-	-	-
		Comp			-	46	46	46	46	46	57	57	57	57	57	57	57	57	55	57	57	53	53	51	47	47	47	47	-	-	-	-	-	-	-
		DCPD			-	17	17	17	17	17	14	14	14	14	13	13	13	13	13	13	13	9	9	9	9	9	9	9	-	-	-	-	-	-	-
F350 SD XL REG CAB 4WD	3730 01	AB			-	5	5	4	4	4	3	3	2	3	3	3	3	3	3	3	4	4	4	4	4	4	4	4	-	-	-	-	-	-	-
		Coll			-	37	37	37	37	37	39	39	39	38	32	32	32	32	32	30	30	30	25	21	18	18	18	18	-	-	-	-	-	-	-
		Comp			-	58	58	58	58	58	74	74	74	73	73	73	73	73	73	74	73	73	66	66	57	57	57	57	-	-	-	-	-	-	-
		DCPD			-	25	25	25	26	26	28	28	27	27	20	20	20	20	19	17	12	12	12	10	9	9	9	9	-	-	-	-	-	-	-
F350 SD XL REG CAB 4WD DIESEL	3748 01	AB			-	6	5	5	4	4	3	3	3	4	4	4	4	4	4	4	3	3	3	3	3	3	3	3	-	-	-	-	-	-	-
		Coll			-	42	43	41	41	41	33	33	31	32	30	30	28	28	29	26	28	26	26	23	20	20	20	20	-	-	-	-	-	-	-
		Comp			-	64	64	64	64	64	82	82	82	82	82	74	74	74	74	75	75	74	74	61	57	57	57	57	-	-	-	-	-	-	-
		DCPD			-	26	26	26	24	27	23	20	19	19	19	19	19	19	19	18	15	15	13	13	10	10	10	10	-	-	-	-	-	-	-
F350 SD XL SUPERCAB 2WD	3731 01	AB			-	5	5	5	5	4	4	4	4	4	4	4	4	4	4	4	4	4	4	4	4	4	4	4	-	-	-	-	-	-	-
		Coll			-	22	22	22	22	22	27	27	24	24	24	21	21	21	19	15	15	11	10	11	10	10	10	10	-	-	-	-	-	-	-
		Comp			-	48	48	48	46	46	51	51	51	51	50	50	44	44	48	44	48	41	47	44	40	40	40	40	-	-	-	-	-	-	-
		DCPD			-	17	17	17	17	17	14	15	14	14	11	12	12	12	12	12	9	9	9	7	5	5	5	5	-	-	-	-	-	-	-
F350 SD XL SUPERCAB 2WD DIESEL	3749 01	AB			-	5	5	5	5	4	4	4	4	4	4	4	4	4	4	4	4	4	4	4	4	4	4	4	-	-	-	-	-	-	-
		Coll			-	21	21	19	19	19	31	31	31	30	30	31	30	24	23	25	17	16	17	17	17	17	17	17	-	-	-	-	-	-	-
		Comp			-	48	48	48	48	46	55	55	55	55	55	55	55	55	56	55	52	52	48	50	50	50	50	50	-	-	-	-	-	-	-
		DCPD			-	17	17	17	17	17	17	17	17	17	17	17	18	14	14	14	10	11	11	10	8	8	8	8	-	-	-	-	-	-	-
F350 SD XL SUPERCAB 4WD	3732 01	AB			-	6	5	5	4	4	3	3	4	3	3	3	3	3	3	3	3	3	3	3	3	3	3	3	-	-	-	-	-	-	-
		Coll			-	38	38	38	38	36	37	37	35	35	34	32	32	30	30	30	29	23	23	21	21	21	21	21	-	-	-	-	-	-	-
		Comp			-	52	52	52	52	52	56	56	56	56	52	52	52	52	47	57	56	56	57	57	56	56	56	56	-	-	-	-	-	-	-
		DCPD			-	24	24	24	23	20	25	26	20	20	19	17	16	15	14	14	13	12	12	12	9	9	9	9	-	-	-	-	-	-	-
F350 SD XL SUPERCAB 4WD DIESEL	3750 01	AB			-	5	5	4	4	4	3	3	3	3	3	3	3	3	3	3	3	3	3	3	3	3	3	3	-	-	-	-	-	-	-
		Coll			-	41	41	41	40	35	36	36	36	36	36	32	32	32	31	29	30	29	25	25	23	23	23	23	-	-	-	-	-	-	-
		Comp			-	57	57	57	57	57	61	61	61	61	61	61	61	61	57	61	61	61	68	57	56	56	56	56	-	-	-	-	-	-	-
		DCPD			-	27	27	27	26	23	26	26	25	21	22	17	17	17	14	15	13	12	11	11	10	10	10	10	-	-	-	-	-	-	-

√ - Approved Theft Deterrent System

MANUFACTURER/MODEL	CODE		24	23	22	21	20	19	18	17	16	15	14	13	12	11	10	09	08	07	06	05	04	03	02	01	00	99	98	97	96	95	94	93	92
FORD TRUCK/VAN																																			
F350 SD XLT CREW CAB 2WD	3760 03	AB			-	5	5	5	5	4	4	4	4	5	5	5	5	4	4	4	4	4	4	4	4	4	4	4	-	-	-	-	-	-	-
		Coll			-	19	19	19	19	19	27	26	24	24	24	24	21	21	20	21	22	16	17	15	16	16	16	16	-	-	-	-	-	-	-
		Comp			-	38	38	38	38	37	43	43	43	43	43	41	38	38	38	37	37	37	37	37	37	37	37	37	-	-	-	-	-	-	-
		DCPD			-	17	16	16	16	16	17	17	17	17	15	15	16	14	13	13	9	11	9	9	9	9	9	9	-	-	-	-	-	-	-
F350 SD XLT CREW CAB 2WD DIESEL	3761 03	AB			-	5	5	5	5	4	4	4	4	4	4	4	4	4	4	4	4	3	3	4	4	4	4	4	-	-	-	-	-	-	-
		Coll			-	27	27	27	27	27	27	27	27	27	27	24	23	25	20	21	19	17	19	15	15	15	15	15	-	-	-	-	-	-	-
		Comp			-	40	40	40	38	38	44	44	44	43	43	43	43	43	43	47	47	47	50	38	38	38	38	38	-	-	-	-	-	-	-
		DCPD			-	19	18	18	18	18	23	17	17	17	19	17	16	13	12	10	10	9	10	9	8	8	8	8	-	-	-	-	-	-	-
F350 SD XLT CREW CAB 4WD	3762 03	AB			-	6	5	4	4	4	3	3	3	3	3	3	3	3	3	3	3	3	3	3	3	3	3	3	-	-	-	-	-	-	-
		Coll			-	39	39	38	38	37	36	35	36	34	35	33	33	32	32	32	30	30	29	23	18	18	18	18	-	-	-	-	-	-	-
		Comp			-	40	40	38	37	37	38	38	38	38	38	37	37	37	37	43	41	40	40	40	40	40	40	40	-	-	-	-	-	-	-
		DCPD			-	24	24	24	25	23	24	23	19	20	20	19	18	15	13	13	12	12	12	11	11	11	11	11	-	-	-	-	-	-	-
F350 SD XLT CREW CAB 4WD DIESEL	3763 03	AB			-	6	5	4	4	4	3	3	3	3	3	3	3	3	3	3	3	3	3	3	3	3	3	3	-	-	-	-	-	-	-
		Coll			-	42	43	43	43	40	43	42	42	39	39	39	39	37	35	35	32	30	30	27	26	26	26	26	-	-	-	-	-	-	-
		Comp			-	41	41	41	41	41	41	41	41	41	41	40	40	40	40	47	47	47	62	57	47	47	47	47	-	-	-	-	-	-	-
		DCPD			-	26	26	28	26	25	26	26	26	25	22	22	20	21	20	17	16	16	16	13	12	12	12	12	-	-	-	-	-	-	-
F350 SD XLT REG CAB 2WD	3729 02	AB			-	5	5	5	5	4	4	4	4	4	4	4	4	4	4	4	4	4	4	4	4	4	4	4	-	-	-	-	-	-	-
		Coll			-	21	22	22	22	22	21	21	21	21	21	22	21	21	21	21	21	20	22	21	20	20	20	20	-	-	-	-	-	-	-
		Comp			-	47	47	47	47	47	58	57	57	57	57	57	57	57	57	57	57	57	51	51	50	50	50	50	-	-	-	-	-	-	-
		DCPD			-	17	17	17	17	17	14	14	14	14	14	14	14	14	14	14	14	11	10	10	10	10	10	10	-	-	-	-	-	-	-
F350 SD XLT REG CAB 2WD DIESEL	3747 02	AB			-	5	5	5	5	4	4	4	4	4	4	4	4	4	4	4	4	4	4	4	4	4	4	4	-	-	-	-	-	-	-
		Coll			-	23	22	22	22	22	21	21	21	21	21	21	21	21	20	21	20	14	14	14	14	14	14	14	-	-	-	-	-	-	-
		Comp			-	46	46	46	46	46	57	57	57	57	57	57	57	57	55	57	57	53	53	51	47	47	47	47	-	-	-	-	-	-	-
		DCPD			-	17	17	17	17	17	14	14	14	14	13	13	13	13	13	13	13	9	9	9	9	9	9	9	-	-	-	-	-	-	-
F350 SD XLT REG CAB 4WD	3730 02	AB			-	5	5	4	4	4	3	3	2	3	3	3	3	3	3	3	4	4	4	4	4	4	4	4	-	-	-	-	-	-	-
		Coll			-	37	37	37	37	37	39	39	39	38	32	32	32	32	32	30	30	30	25	21	18	18	18	18	-	-	-	-	-	-	-
		Comp			-	58	58	58	58	58	74	74	74	73	73	73	73	73	73	74	73	73	66	66	57	57	57	57	-	-	-	-	-	-	-
		DCPD			-	25	25	25	26	26	28	28	27	27	20	20	20	20	19	17	12	12	12	10	9	9	9	9	-	-	-	-	-	-	-
F350 SD XLT REG CAB 4WD DIESEL	3748 02	AB			-	6	5	5	4	4	3	3	3	4	4	4	4	4	4	4	3	3	3	3	3	3	3	3	-	-	-	-	-	-	-
		Coll			-	42	43	41	41	41	33	33	31	32	30	30	28	28	29	26	28	26	26	23	20	20	20	20	-	-	-	-	-	-	-
		Comp			-	64	64	64	64	64	82	82	82	82	82	74	74	74	74	75	75	74	74	61	57	57	57	57	-	-	-	-	-	-	-
		DCPD			-	26	26	26	24	27	23	20	19	19	19	19	19	19	19	18	15	15	13	13	10	10	10	10	-	-	-	-	-	-	-
F350 SD XLT SUPERCAB 2WD	3731 02	AB			-	5	5	5	5	4	4	4	4	4	4	4	4	4	4	4	4	4	4	4	4	4	4	4	-	-	-	-	-	-	-
		Coll			-	22	22	22	22	22	27	27	24	24	24	21	21	21	19	15	15	11	10	11	10	10	10	10	-	-	-	-	-	-	-
		Comp			-	48	48	48	46	46	51	51	51	51	50	50	44	44	48	44	48	41	47	44	40	40	40	40	-	-	-	-	-	-	-
		DCPD			-	17	17	17	17	17	14	15	14	14	11	12	12	12	12	12	9	9	9	7	5	5	5	5	-	-	-	-	-	-	-
F350 SD XLT SUPERCAB 2WD DIESEL	3749 02	AB			-	5	5	5	5	4	4	4	4	4	4	4	4	4	4	4	4	4	4	4	4	4	4	4	-	-	-	-	-	-	-
		Coll			-	21	21	19	19	19	31	31	31	30	30	31	30	24	23	25	17	16	17	17	17	17	17	17	-	-	-	-	-	-	-
		Comp			-	48	48	48	48	46	55	55	55	55	55	55	55	55	56	55	52	52	48	50	50	50	50	50	-	-	-	-	-	-	-
		DCPD			-	17	17	17	17	17	17	17	17	17	17	17	18	14	14	14	10	11	11	10	8	8	8	8	-	-	-	-	-	-	-
F350 SD XLT SUPERCAB 4WD	3732 02	AB			-	6	5	5	4	4	3	3	4	3	3	3	3	3	3	3	3	3	3	3	3	3	3	3	-	-	-	-	-	-	-
		Coll			-	38	38	38	38	36	37	37	35	35	34	32	32	30	30	30	29	23	23	21	21	21	21	21	-	-	-	-	-	-	-
		Comp			-	52	52	52	52	52	56	56	56	56	52	52	52	52	47	57	56	56	57	57	56	56	56	56	-	-	-	-	-	-	-
		DCPD			-	24	24	24	23	20	25	26	20	20	19	17	16	15	14	14	13	12	12	12	9	9	9	9	-	-	-	-	-	-	-

√ - Approved Theft Deterrent System

MANUFACTURER/MODEL	CODE		24	23	22	21	20	19	18	17	16	15	14	13	12	11	10	09	08	07	06	05	04	03	02	01	00	99	98	97	96	95	94	93	92
FORD TRUCK/VAN																																			
F350 SD XLT SUPERCAB 4WD DIESEL	3750 02	AB			-	5	5	4	4	4	3	3	3	3	3	3	3	3	3	3	3	3	3	3	3	3	3	3	-	-	-	-	-	-	-
		Coll			-	41	41	41	40	35	36	36	36	36	36	32	32	32	31	29	30	29	25	25	23	23	23	23	-	-	-	-	-	-	-
		Comp			-	57	57	57	57	57	61	61	61	61	61	61	61	61	57	61	61	61	68	57	56	56	56	56	-	-	-	-	-	-	-
		DCPD			-	27	27	27	26	23	26	26	25	21	22	17	17	17	14	15	13	12	11	11	10	10	10	10	-	-	-	-	-	-	-
F350 SUPERCAB 2WD	3634 00	AB			-	-	-	-	-	-	-	-	-	-	-	-	-	-	-	-	-	-	-	-	-	-	-	-	-	4	4	4	4	4	-
		Coll			-	-	-	-	-	-	-	-	-	-	-	-	-	-	-	-	-	-	-	-	-	-	-	-	-	7	7	7	7	7	-
		Comp			-	-	-	-	-	-	-	-	-	-	-	-	-	-	-	-	-	-	-	-	-	-	-	-	-	15	15	15	15	15	-
		DCPD			-	-	-	-	-	-	-	-	-	-	-	-	-	-	-	-	-	-	-	-	-	-	-	-	-	3	3	3	3	3	-
F350 SUPERCAB 2WD DIESEL	3818 00	AB			-	-	-	-	-	-	-	-	-	-	-	-	-	-	-	-	-	-	-	-	-	-	-	-	-	4	4	4	4	4	-
		Coll			-	-	-	-	-	-	-	-	-	-	-	-	-	-	-	-	-	-	-	-	-	-	-	-	-	6	6	6	6	6	-
		Comp			-	-	-	-	-	-	-	-	-	-	-	-	-	-	-	-	-	-	-	-	-	-	-	-	-	13	13	13	13	13	-
		DCPD			-	-	-	-	-	-	-	-	-	-	-	-	-	-	-	-	-	-	-	-	-	-	-	-	-	6	6	6	6	6	-
F350 XL CREW CAB 2WD	3764 01	AB			-	-	-	-	-	-	-	-	-	-	-	-	-	-	-	-	-	-	-	-	-	-	-	-	-	3	3	3	3	3	-
		Coll			-	-	-	-	-	-	-	-	-	-	-	-	-	-	-	-	-	-	-	-	-	-	-	-	-	6	6	6	6	6	-
		Comp			-	-	-	-	-	-	-	-	-	-	-	-	-	-	-	-	-	-	-	-	-	-	-	-	-	13	13	13	13	13	-
		DCPD			-	-	-	-	-	-	-	-	-	-	-	-	-	-	-	-	-	-	-	-	-	-	-	-	-	6	6	6	6	6	-
F350 XL CREW CAB 2WD DIESEL	3765 01	AB			-	-	-	-	-	-	-	-	-	-	-	-	-	-	-	-	-	-	-	-	-	-	-	-	-	4	4	4	4	4	-
		Coll			-	-	-	-	-	-	-	-	-	-	-	-	-	-	-	-	-	-	-	-	-	-	-	-	-	6	6	6	6	6	-
		Comp			-	-	-	-	-	-	-	-	-	-	-	-	-	-	-	-	-	-	-	-	-	-	-	-	-	15	15	15	15	15	-
		DCPD			-	-	-	-	-	-	-	-	-	-	-	-	-	-	-	-	-	-	-	-	-	-	-	-	-	7	7	7	7	7	-
F350 XL CREW CAB 4WD	3639 01	AB			-	-	-	-	-	-	-	-	-	-	-	-	-	-	-	-	-	-	-	-	-	-	-	-	-	4	4	4	4	4	-
		Coll			-	-	-	-	-	-	-	-	-	-	-	-	-	-	-	-	-	-	-	-	-	-	-	-	-	7	7	7	7	7	-
		Comp			-	-	-	-	-	-	-	-	-	-	-	-	-	-	-	-	-	-	-	-	-	-	-	-	-	15	15	15	15	15	-
		DCPD			-	-	-	-	-	-	-	-	-	-	-	-	-	-	-	-	-	-	-	-	-	-	-	-	-	2	2	2	2	2	-
F350 XL CREW CAB 4WD DIESEL	3817 01	AB			-	-	-	-	-	-	-	-	-	-	-	-	-	-	-	-	-	-	-	-	-	-	-	-	-	3	3	3	3	3	-
		Coll			-	-	-	-	-	-	-	-	-	-	-	-	-	-	-	-	-	-	-	-	-	-	-	-	-	8	8	8	8	8	-
		Comp			-	-	-	-	-	-	-	-	-	-	-	-	-	-	-	-	-	-	-	-	-	-	-	-	-	15	15	15	15	15	-
		DCPD			-	-	-	-	-	-	-	-	-	-	-	-	-	-	-	-	-	-	-	-	-	-	-	-	-	7	7	7	7	7	-
F350 XL REG CAB 2WD	3633 01	AB			-	-	-	-	-	-	-	-	-	-	-	-	-	-	-	-	-	-	-	-	-	-	-	-	-	4	4	4	4	4	-
		Coll			-	-	-	-	-	-	-	-	-	-	-	-	-	-	-	-	-	-	-	-	-	-	-	-	-	8	8	8	8	8	-
		Comp			-	-	-	-	-	-	-	-	-	-	-	-	-	-	-	-	-	-	-	-	-	-	-	-	-	29	29	29	29	29	-
		DCPD			-	-	-	-	-	-	-	-	-	-	-	-	-	-	-	-	-	-	-	-	-	-	-	-	-	7	7	7	7	7	-
F350 XL REG CAB 2WD DIESEL	3642 01	AB			-	-	-	-	-	-	-	-	-	-	-	-	-	-	-	-	-	-	-	-	-	-	-	-	-	4	4	4	4	4	-
		Coll			-	-	-	-	-	-	-	-	-	-	-	-	-	-	-	-	-	-	-	-	-	-	-	-	-	11	11	11	11	11	-
		Comp			-	-	-	-	-	-	-	-	-	-	-	-	-	-	-	-	-	-	-	-	-	-	-	-	-	30	30	30	30	30	-
		DCPD			-	-	-	-	-	-	-	-	-	-	-	-	-	-	-	-	-	-	-	-	-	-	-	-	-	6	6	6	6	6	-
F350 XL REG CAB 4WD	3638 01	AB			-	-	-	-	-	-	-	-	-	-	-	-	-	-	-	-	-	-	-	-	-	-	-	-	-	3	3	3	3	3	-
		Coll			-	-	-	-	-	-	-	-	-	-	-	-	-	-	-	-	-	-	-	-	-	-	-	-	-	5	5	5	5	5	-
		Comp			-	-	-	-	-	-	-	-	-	-	-	-	-	-	-	-	-	-	-	-	-	-	-	-	-	19	19	19	19	19	-
		DCPD			-	-	-	-	-	-	-	-	-	-	-	-	-	-	-	-	-	-	-	-	-	-	-	-	-	4	4	4	4	4	-
F350 XL REG CAB 4WD DIESEL	3644 01	AB			-	-	-	-	-	-	-	-	-	-	-	-	-	-	-	-	-	-	-	-	-	-	-	-	-	3	3	3	3	3	-
		Coll			-	-	-	-	-	-	-	-	-	-	-	-	-	-	-	-	-	-	-	-	-	-	-	-	-	11	11	11	11	11	-
		Comp			-	-	-	-	-	-	-	-	-	-	-	-	-	-	-	-	-	-	-	-	-	-	-	-	-	25	25	25	25	25	-
		DCPD			-	-	-	-	-	-	-	-	-	-	-	-	-	-	-	-	-	-	-	-	-	-	-	-	-	7	7	7	7	7	-

√ - Approved Theft Deterrent System

MANUFACTURER/MODEL	CODE		24	23	22	21	20	19	18	17	16	15	14	13	12	11	10	09	08	07	06	05	04	03	02	01	00	99	98	97	96	95	94	93	92
FORD TRUCK/VAN																																			
F350 XL SUPERCAB 2WD	3634 01	AB			-	-	-	-	-	-	-	-	-	-	-	-	-	-	-	-	-	-	-	-	-	-	-	-	-	4	4	4	4	4	-
		Coll			-	-	-	-	-	-	-	-	-	-	-	-	-	-	-	-	-	-	-	-	-	-	-	-	-	7	7	7	7	7	-
		Comp			-	-	-	-	-	-	-	-	-	-	-	-	-	-	-	-	-	-	-	-	-	-	-	-	-	15	15	15	15	15	-
		DCPD			-	-	-	-	-	-	-	-	-	-	-	-	-	-	-	-	-	-	-	-	-	-	-	-	-	3	3	3	3	3	-
F350 XL SUPERCAB 2WD DIESEL	3818 01	AB			-	-	-	-	-	-	-	-	-	-	-	-	-	-	-	-	-	-	-	-	-	-	-	-	-	4	4	4	4	4	-
		Coll			-	-	-	-	-	-	-	-	-	-	-	-	-	-	-	-	-	-	-	-	-	-	-	-	-	6	6	6	6	6	-
		Comp			-	-	-	-	-	-	-	-	-	-	-	-	-	-	-	-	-	-	-	-	-	-	-	-	-	13	13	13	13	13	-
		DCPD			-	-	-	-	-	-	-	-	-	-	-	-	-	-	-	-	-	-	-	-	-	-	-	-	-	6	6	6	6	6	-
F350 XLT CREW CAB 2WD	3764 02	AB			-	-	-	-	-	-	-	-	-	-	-	-	-	-	-	-	-	-	-	-	-	-	-	-	-	3	3	3	3	3	-
		Coll			-	-	-	-	-	-	-	-	-	-	-	-	-	-	-	-	-	-	-	-	-	-	-	-	-	6	6	6	6	6	-
		Comp			-	-	-	-	-	-	-	-	-	-	-	-	-	-	-	-	-	-	-	-	-	-	-	-	-	13	13	13	13	13	-
		DCPD			-	-	-	-	-	-	-	-	-	-	-	-	-	-	-	-	-	-	-	-	-	-	-	-	-	6	6	6	6	6	-
F350 XLT CREW CAB 2WD DIESEL	3765 02	AB			-	-	-	-	-	-	-	-	-	-	-	-	-	-	-	-	-	-	-	-	-	-	-	-	-	4	4	4	4	4	-
		Coll			-	-	-	-	-	-	-	-	-	-	-	-	-	-	-	-	-	-	-	-	-	-	-	-	-	6	6	6	6	6	-
		Comp			-	-	-	-	-	-	-	-	-	-	-	-	-	-	-	-	-	-	-	-	-	-	-	-	-	15	15	15	15	15	-
		DCPD			-	-	-	-	-	-	-	-	-	-	-	-	-	-	-	-	-	-	-	-	-	-	-	-	-	7	7	7	7	7	-
F350 XLT CREW CAB 4WD	3639 02	AB			-	-	-	-	-	-	-	-	-	-	-	-	-	-	-	-	-	-	-	-	-	-	-	-	-	4	4	4	4	4	-
		Coll			-	-	-	-	-	-	-	-	-	-	-	-	-	-	-	-	-	-	-	-	-	-	-	-	-	7	7	7	7	7	-
		Comp			-	-	-	-	-	-	-	-	-	-	-	-	-	-	-	-	-	-	-	-	-	-	-	-	-	15	15	15	15	15	-
		DCPD			-	-	-	-	-	-	-	-	-	-	-	-	-	-	-	-	-	-	-	-	-	-	-	-	-	2	2	2	2	2	-
F350 XLT CREW CAB 4WD DIESEL	3817 02	AB			-	-	-	-	-	-	-	-	-	-	-	-	-	-	-	-	-	-	-	-	-	-	-	-	-	3	3	3	3	3	-
		Coll			-	-	-	-	-	-	-	-	-	-	-	-	-	-	-	-	-	-	-	-	-	-	-	-	-	8	8	8	8	8	-
		Comp			-	-	-	-	-	-	-	-	-	-	-	-	-	-	-	-	-	-	-	-	-	-	-	-	-	15	15	15	15	15	-
		DCPD			-	-	-	-	-	-	-	-	-	-	-	-	-	-	-	-	-	-	-	-	-	-	-	-	-	7	7	7	7	7	-
F350 XLT REG CAB 2WD	3633 02	AB			-	-	-	-	-	-	-	-	-	-	-	-	-	-	-	-	-	-	-	-	-	-	-	-	-	4	4	4	4	4	-
		Coll			-	-	-	-	-	-	-	-	-	-	-	-	-	-	-	-	-	-	-	-	-	-	-	-	-	8	8	8	8	8	-
		Comp			-	-	-	-	-	-	-	-	-	-	-	-	-	-	-	-	-	-	-	-	-	-	-	-	-	29	29	29	29	29	-
		DCPD			-	-	-	-	-	-	-	-	-	-	-	-	-	-	-	-	-	-	-	-	-	-	-	-	-	7	7	7	7	7	-
F350 XLT REG CAB 2WD DIESEL	3642 02	AB			-	-	-	-	-	-	-	-	-	-	-	-	-	-	-	-	-	-	-	-	-	-	-	-	-	4	4	4	4	4	-
		Coll			-	-	-	-	-	-	-	-	-	-	-	-	-	-	-	-	-	-	-	-	-	-	-	-	-	11	11	11	11	11	-
		Comp			-	-	-	-	-	-	-	-	-	-	-	-	-	-	-	-	-	-	-	-	-	-	-	-	-	30	30	30	30	30	-
		DCPD			-	-	-	-	-	-	-	-	-	-	-	-	-	-	-	-	-	-	-	-	-	-	-	-	-	6	6	6	6	6	-
F350 XLT REG CAB 4WD	3638 02	AB			-	-	-	-	-	-	-	-	-	-	-	-	-	-	-	-	-	-	-	-	-	-	-	-	-	3	3	3	3	3	-
		Coll			-	-	-	-	-	-	-	-	-	-	-	-	-	-	-	-	-	-	-	-	-	-	-	-	-	5	5	5	5	5	-
		Comp			-	-	-	-	-	-	-	-	-	-	-	-	-	-	-	-	-	-	-	-	-	-	-	-	-	19	19	19	19	19	-
		DCPD			-	-	-	-	-	-	-	-	-	-	-	-	-	-	-	-	-	-	-	-	-	-	-	-	-	4	4	4	4	4	-
F350 XLT REG CAB 4WD DIESEL	3644 02	AB			-	-	-	-	-	-	-	-	-	-	-	-	-	-	-	-	-	-	-	-	-	-	-	-	-	3	3	3	3	3	-
		Coll			-	-	-	-	-	-	-	-	-	-	-	-	-	-	-	-	-	-	-	-	-	-	-	-	-	11	11	11	11	11	-
		Comp			-	-	-	-	-	-	-	-	-	-	-	-	-	-	-	-	-	-	-	-	-	-	-	-	-	25	25	25	25	25	-
		DCPD			-	-	-	-	-	-	-	-	-	-	-	-	-	-	-	-	-	-	-	-	-	-	-	-	-	7	7	7	7	7	-
F350 XLT SUPERCAB 2WD	3634 02	AB			-	-	-	-	-	-	-	-	-	-	-	-	-	-	-	-	-	-	-	-	-	-	-	-	-	4	4	4	4	4	-
		Coll			-	-	-	-	-	-	-	-	-	-	-	-	-	-	-	-	-	-	-	-	-	-	-	-	-	7	7	7	7	7	-
		Comp			-	-	-	-	-	-	-	-	-	-	-	-	-	-	-	-	-	-	-	-	-	-	-	-	-	15	15	15	15	15	-
		DCPD			-	-	-	-	-	-	-	-	-	-	-	-	-	-	-	-	-	-	-	-	-	-	-	-	-	3	3	3	3	3	-

√ - Approved Theft Deterrent System

MANUFACTURER/MODEL	CODE		24	23	22	21	20	19	18	17	16	15	14	13	12	11	10	09	08	07	06	05	04	03	02	01	00	99	98	97	96	95	94	93	92
FORD TRUCK/VAN																																			
F350 XLT SUPERCAB 2WD DIESEL	3818 02	AB			-	-	-	-	-	-	-	-	-	-	-	-	-	-	-	-	-	-	-	-	-	-	-	-	-	4	4	4	4	4	-
		Coll			-	-	-	-	-	-	-	-	-	-	-	-	-	-	-	-	-	-	-	-	-	-	-	-	-	6	6	6	6	6	-
		Comp			-	-	-	-	-	-	-	-	-	-	-	-	-	-	-	-	-	-	-	-	-	-	-	-	-	13	13	13	13	13	-
		DCPD			-	-	-	-	-	-	-	-	-	-	-	-	-	-	-	-	-	-	-	-	-	-	-	-	-	6	6	6	6	6	-
F450 SD KING RANCH CREW CAB 2WD DIESEL	3784 03	AB			-	-	5	-	-	-	-	-	-	-	-	-	-	-	-	-	-	-	-	-	-	-	-	-	-	-	-	-	-	-	-
		Coll			-	-	26	-	-	-	-	-	-	-	-	-	-	-	-	-	-	-	-	-	-	-	-	-	-	-	-	-	-	-	-
		Comp			-	-	34	-	-	-	-	-	-	-	-	-	-	-	-	-	-	-	-	-	-	-	-	-	-	-	-	-	-	-	-
		DCPD			-	-	21	-	-	-	-	-	-	-	-	-	-	-	-	-	-	-	-	-	-	-	-	-	-	-	-	-	-	-	-
F450 SD KING RANCH CREW CAB 4WD DIESEL	3785 03	AB			-	4	4	4	4	4	3	3	3	-	-	-	-	-	-	-	-	-	-	-	-	-	-	-	-	-	-	-	-	-	-
		Coll			-	41	41	41	41	40	37	38	37	-	-	-	-	-	-	-	-	-	-	-	-	-	-	-	-	-	-	-	-	-	-
		Comp			-	39	39	38	38	38	40	40	38	-	-	-	-	-	-	-	-	-	-	-	-	-	-	-	-	-	-	-	-	-	-
		DCPD			-	29	29	29	29	28	26	26	26	-	-	-	-	-	-	-	-	-	-	-	-	-	-	-	-	-	-	-	-	-	-
F450 SD LARIAT CREW CAB 2WD DIESEL	3784 02	AB			-	-	5	5	-	-	-	-	-	-	4	4	4	4	4	-	-	-	-	-	-	-	-	-	-	-	-	-	-	-	-
		Coll			-	-	26	26	-	-	-	-	-	-	30	30	29	28	28	-	-	-	-	-	-	-	-	-	-	-	-	-	-	-	-
		Comp			-	-	34	33	-	-	-	-	-	-	35	34	34	34	34	-	-	-	-	-	-	-	-	-	-	-	-	-	-	-	-
		DCPD			-	-	21	21	-	-	-	-	-	-	21	21	21	21	19	-	-	-	-	-	-	-	-	-	-	-	-	-	-	-	-
F450 SD LARIAT CREW CAB 4WD DIESEL	3785 02	AB			-	4	4	4	4	4	3	3	3	4	3	3	3	3	3	-	-	-	-	-	-	-	-	-	-	-	-	-	-	-	-
		Coll			-	41	41	41	41	40	37	38	37	37	35	34	34	34	33	-	-	-	-	-	-	-	-	-	-	-	-	-	-	-	-
		Comp			-	39	39	38	38	38	40	40	38	37	35	34	34	34	34	-	-	-	-	-	-	-	-	-	-	-	-	-	-	-	-
		DCPD			-	29	29	29	29	28	26	26	26	26	26	26	26	17	17	-	-	-	-	-	-	-	-	-	-	-	-	-	-	-	-
F450 SD LIMITED CREW CAB 4WD DIESEL	3785 05	AB			-	4	4	4	4	-	-	-	-	-	-	-	-	-	-	-	-	-	-	-	-	-	-	-	-	-	-	-	-	-	-
		Coll			-	41	41	41	41	-	-	-	-	-	-	-	-	-	-	-	-	-	-	-	-	-	-	-	-	-	-	-	-	-	-
		Comp			-	39	39	38	38	-	-	-	-	-	-	-	-	-	-	-	-	-	-	-	-	-	-	-	-	-	-	-	-	-	-
		DCPD			-	29	29	29	29	-	-	-	-	-	-	-	-	-	-	-	-	-	-	-	-	-	-	-	-	-	-	-	-	-	-
F450 SD PLATINUM CREW CAB 2WD DIESEL	3784 04	AB			-	-	5	-	-	-	-	-	-	-	-	-	-	-	-	-	-	-	-	-	-	-	-	-	-	-	-	-	-	-	-
		Coll			-	-	26	-	-	-	-	-	-	-	-	-	-	-	-	-	-	-	-	-	-	-	-	-	-	-	-	-	-	-	-
		Comp			-	-	34	-	-	-	-	-	-	-	-	-	-	-	-	-	-	-	-	-	-	-	-	-	-	-	-	-	-	-	-
		DCPD			-	-	21	-	-	-	-	-	-	-	-	-	-	-	-	-	-	-	-	-	-	-	-	-	-	-	-	-	-	-	-
F450 SD PLATINUM CREW CAB 4WD DIESEL	3785 04	AB			-	4	4	4	4	4	3	3	3	-	-	-	-	-	-	-	-	-	-	-	-	-	-	-	-	-	-	-	-	-	-
		Coll			-	41	41	41	41	40	37	38	37	-	-	-	-	-	-	-	-	-	-	-	-	-	-	-	-	-	-	-	-	-	-
		Comp			-	39	39	38	38	38	40	40	38	-	-	-	-	-	-	-	-	-	-	-	-	-	-	-	-	-	-	-	-	-	-
		DCPD			-	29	29	29	29	28	26	26	26	-	-	-	-	-	-	-	-	-	-	-	-	-	-	-	-	-	-	-	-	-	-
F450 SD XL CREW CAB 2WD DIESEL	3784 00	AB			-	-	5	5	-	-	-	-	-	-	4	4	4	4	4	-	-	-	-	-	-	-	-	-	-	-	-	-	-	-	-
		Coll			-	-	26	26	-	-	-	-	-	-	30	30	29	28	28	-	-	-	-	-	-	-	-	-	-	-	-	-	-	-	-
		Comp			-	-	34	33	-	-	-	-	-	-	35	34	34	34	34	-	-	-	-	-	-	-	-	-	-	-	-	-	-	-	-
		DCPD			-	-	21	21	-	-	-	-	-	-	21	21	21	21	19	-	-	-	-	-	-	-	-	-	-	-	-	-	-	-	-
F450 SD XL CREW CAB 4WD DIESEL	3785 00	AB			-	4	4	4	4	4	3	3	3	4	3	3	3	3	3	-	-	-	-	-	-	-	-	-	-	-	-	-	-	-	-
		Coll			-	41	41	41	41	40	37	38	37	37	35	34	34	34	33	-	-	-	-	-	-	-	-	-	-	-	-	-	-	-	-
		Comp			-	39	39	38	38	38	40	40	38	37	35	34	34	34	34	-	-	-	-	-	-	-	-	-	-	-	-	-	-	-	-
		DCPD			-	29	29	29	29	28	26	26	26	26	26	26	26	17	17	-	-	-	-	-	-	-	-	-	-	-	-	-	-	-	-
F450 SD XL REG CAB 2WD DIESEL	3839 00	AB			-	-	-	5	-	-	-	-	-	-	-	-	-	-	-	-	-	-	-	-	-	-	-	-	-	-	-	-	-	-	-
		Coll			-	-	-	22	-	-	-	-	-	-	-	-	-	-	-	-	-	-	-	-	-	-	-	-	-	-	-	-	-	-	-
		Comp			-	-	-	47	-	-	-	-	-	-	-	-	-	-	-	-	-	-	-	-	-	-	-	-	-	-	-	-	-	-	-
		DCPD			-	-	-	17	-	-	-	-	-	-	-	-	-	-	-	-	-	-	-	-	-	-	-	-	-	-	-	-	-	-	-

√ - Approved Theft Deterrent System

MANUFACTURER/MODEL	CODE		24	23	22	21	20	19	18	17	16	15	14	13	12	11	10	09	08	07	06	05	04	03	02	01	00	99	98	97	96	95	94	93	92
FORD TRUCK/VAN																																			
F450 SD XL REG CAB 4WD DIESEL	3840 00	AB			-	-	-	5	-	-	-	-	-	-	-	-	-	-	-	-	-	-	-	-	-	-	-	-	-	-	-	-	-	-	-
		Coll			-	-	-	41	-	-	-	-	-	-	-	-	-	-	-	-	-	-	-	-	-	-	-	-	-	-	-	-	-	-	-
		Comp			-	-	-	65	-	-	-	-	-	-	-	-	-	-	-	-	-	-	-	-	-	-	-	-	-	-	-	-	-	-	-
		DCPD			-	-	-	26	-	-	-	-	-	-	-	-	-	-	-	-	-	-	-	-	-	-	-	-	-	-	-	-	-	-	-
F450 SD XLT CREW CAB 2WD DIESEL	3784 01	AB			-	-	5	5	-	-	-	-	-	-	4	4	4	4	4	-	-	-	-	-	-	-	-	-	-	-	-	-	-	-	-
		Coll			-	-	26	26	-	-	-	-	-	-	30	30	29	28	28	-	-	-	-	-	-	-	-	-	-	-	-	-	-	-	-
		Comp			-	-	34	33	-	-	-	-	-	-	35	34	34	34	34	-	-	-	-	-	-	-	-	-	-	-	-	-	-	-	-
		DCPD			-	-	21	21	-	-	-	-	-	-	21	21	21	21	19	-	-	-	-	-	-	-	-	-	-	-	-	-	-	-	-
F450 SD XLT CREW CAB 4WD DIESEL	3785 01	AB			-	4	4	4	4	4	3	3	3	4	3	3	3	3	3	-	-	-	-	-	-	-	-	-	-	-	-	-	-	-	-
		Coll			-	41	41	41	41	40	37	38	37	37	35	34	34	34	33	-	-	-	-	-	-	-	-	-	-	-	-	-	-	-	-
		Comp			-	39	39	38	38	38	40	40	38	37	35	34	34	34	34	-	-	-	-	-	-	-	-	-	-	-	-	-	-	-	-
		DCPD			-	29	29	29	29	28	26	26	26	26	26	26	26	17	17	-	-	-	-	-	-	-	-	-	-	-	-	-	-	-	-
F450 SD XLT REG CAB 2WD DIESEL	3839 01	AB			-	-	-	5	-	-	-	-	-	-	-	-	-	-	-	-	-	-	-	-	-	-	-	-	-	-	-	-	-	-	-
		Coll			-	-	-	22	-	-	-	-	-	-	-	-	-	-	-	-	-	-	-	-	-	-	-	-	-	-	-	-	-	-	-
		Comp			-	-	-	47	-	-	-	-	-	-	-	-	-	-	-	-	-	-	-	-	-	-	-	-	-	-	-	-	-	-	-
		DCPD			-	-	-	17	-	-	-	-	-	-	-	-	-	-	-	-	-	-	-	-	-	-	-	-	-	-	-	-	-	-	-
F450 SD XLT REG CAB 4WD DIESEL	3840 01	AB			-	-	-	5	-	-	-	-	-	-	-	-	-	-	-	-	-	-	-	-	-	-	-	-	-	-	-	-	-	-	-
		Coll			-	-	-	41	-	-	-	-	-	-	-	-	-	-	-	-	-	-	-	-	-	-	-	-	-	-	-	-	-	-	-
		Comp			-	-	-	65	-	-	-	-	-	-	-	-	-	-	-	-	-	-	-	-	-	-	-	-	-	-	-	-	-	-	-
		DCPD			-	-	-	26	-	-	-	-	-	-	-	-	-	-	-	-	-	-	-	-	-	-	-	-	-	-	-	-	-	-	-
FLEX LIMITED 4DR 2WD	3583 00	AB			-	-	-	-	-	-	-	-	-	10	10	10	10	9	-	-	-	-	-	-	-	-	-	-	-	-	-	-	-	-	-
		Coll			-	-	-	-	-	-	-	-	-	33	33	33	33	32	-	-	-	-	-	-	-	-	-	-	-	-	-	-	-	-	-
		Comp			-	-	-	-	-	-	-	-	-	29	29	29	29	29	-	-	-	-	-	-	-	-	-	-	-	-	-	-	-	-	-
		DCPD			-	-	-	-	-	-	-	-	-	36	36	36	35	35	-	-	-	-	-	-	-	-	-	-	-	-	-	-	-	-	-
FLEX LIMITED 4DR AWD	3581 00	AB			-	-	-	9	9	9	9	9	8	9	9	9	9	9	-	-	-	-	-	-	-	-	-	-	-	-	-	-	-	-	-
		Coll			-	-	-	37	36	36	36	36	36	36	34	33	32	32	-	-	-	-	-	-	-	-	-	-	-	-	-	-	-	-	-
		Comp			-	-	-	41	41	41	40	38	39	37	36	35	35	35	-	-	-	-	-	-	-	-	-	-	-	-	-	-	-	-	-
		DCPD			-	-	-	41	41	41	41	41	40	38	36	35	35	33	-	-	-	-	-	-	-	-	-	-	-	-	-	-	-	-	-
FLEX LIMITED ECOBOOST 4DR AWD	3573 00	AB			-	-	-	9	9	9	9	9	9	9	9	9	-	-	-	-	-	-	-	-	-	-	-	-	-	-	-	-	-	-	-
		Coll			-	-	-	39	40	39	39	39	39	37	37	37	-	-	-	-	-	-	-	-	-	-	-	-	-	-	-	-	-	-	-
		Comp			-	-	-	45	45	45	45	45	42	42	42	41	-	-	-	-	-	-	-	-	-	-	-	-	-	-	-	-	-	-	-
		DCPD			-	-	-	41	40	39	39	39	40	38	37	36	-	-	-	-	-	-	-	-	-	-	-	-	-	-	-	-	-	-	-
FLEX SE 4DR 2WD	3584 00	AB			-	-	-	10	9	10	10	10	10	10	10	10	10	10	-	-	-	-	-	-	-	-	-	-	-	-	-	-	-	-	-
		Coll			-	-	-	35	34	32	33	32	32	31	31	30	30	29	-	-	-	-	-	-	-	-	-	-	-	-	-	-	-	-	-
		Comp			-	-	-	33	31	31	30	30	30	27	27	27	27	25	-	-	-	-	-	-	-	-	-	-	-	-	-	-	-	-	-
		DCPD			-	-	-	39	38	35	37	35	35	34	34	34	34	32	-	-	-	-	-	-	-	-	-	-	-	-	-	-	-	-	-
FLEX SEL 4DR 2WD	3584 01	AB			-	-	-	10	9	10	10	10	10	10	10	10	10	10	-	-	-	-	-	-	-	-	-	-	-	-	-	-	-	-	-
		Coll			-	-	-	35	34	32	33	32	32	31	31	30	30	29	-	-	-	-	-	-	-	-	-	-	-	-	-	-	-	-	-
		Comp			-	-	-	33	31	31	30	30	30	27	27	27	27	25	-	-	-	-	-	-	-	-	-	-	-	-	-	-	-	-	-
		DCPD			-	-	-	39	38	35	37	35	35	34	34	34	34	32	-	-	-	-	-	-	-	-	-	-	-	-	-	-	-	-	-
FLEX SEL 4DR AWD	3582 00	AB			-	-	-	9	9	9	9	9	9	9	9	9	9	9	-	-	-	-	-	-	-	-	-	-	-	-	-	-	-	-	-
		Coll			-	-	-	36	35	35	35	35	36	34	35	34	33	33	-	-	-	-	-	-	-	-	-	-	-	-	-	-	-	-	-
		Comp			-	-	-	38	38	38	37	36	36	36	35	34	33	32	-	-	-	-	-	-	-	-	-	-	-	-	-	-	-	-	-
		DCPD			-	-	-	38	37	36	36	35	36	35	35	34	33	32	-	-	-	-	-	-	-	-	-	-	-	-	-	-	-	-	-

√ - Approved Theft Deterrent System

MANUFACTURER/MODEL	CODE		24	23	22	21	20	19	18	17	16	15	14	13	12	11	10	09	08	07	06	05	04	03	02	01	00	99	98	97	96	95	94	93	92
FORD TRUCK/VAN																																			
FLEX SEL ECOBOOST 4DR AWD	3575 00	AB			-	-	-	-	-	-	-	-	-	-	-	9	9	-	-	-	-	-	-	-	-	-	-	-	-	-	-	-	-	-	-
		Coll			-	-	-	-	-	-	-	-	-	-	-	35	35	-	-	-	-	-	-	-	-	-	-	-	-	-	-	-	-	-	-
		Comp			-	-	-	-	-	-	-	-	-	-	-	37	37	-	-	-	-	-	-	-	-	-	-	-	-	-	-	-	-	-	-
		DCPD			-	-	-	-	-	-	-	-	-	-	-	35	35	-	-	-	-	-	-	-	-	-	-	-	-	-	-	-	-	-	-
FREESTAR	3286 00	AB			-	-	-	-	-	-	-	-	-	-	-	-	-	-	-	-	8	8	8	-	-	-	-	-	-	-	-	-	-	-	-
		Coll			-	-	-	-	-	-	-	-	-	-	-	-	-	-	-	-	13	10	9	-	-	-	-	-	-	-	-	-	-	-	-
		Comp			-	-	-	-	-	-	-	-	-	-	-	-	-	-	-	-	√13	√12	√11	-	-	-	-	-	-	-	-	-	-	-	-
		DCPD			-	-	-	-	-	-	-	-	-	-	-	-	-	-	-	-	13	12	11	-	-	-	-	-	-	-	-	-	-	-	-
FREESTAR CARGO VAN	3289 00	AB			-	-	-	-	-	-	-	-	-	-	-	-	-	-	-	7	8	8	7	-	-	-	-	-	-	-	-	-	-	-	-
		Coll			-	-	-	-	-	-	-	-	-	-	-	-	-	-	-	18	15	15	9	-	-	-	-	-	-	-	-	-	-	-	-
		Comp			-	-	-	-	-	-	-	-	-	-	-	-	-	-	-	√15	√15	√17	√10	-	-	-	-	-	-	-	-	-	-	-	-
		DCPD			-	-	-	-	-	-	-	-	-	-	-	-	-	-	-	15	15	14	9	-	-	-	-	-	-	-	-	-	-	-	-
FREESTAR LIMITED	3288 00	AB			-	-	-	-	-	-	-	-	-	-	-	-	-	-	-	8	8	8	8	-	-	-	-	-	-	-	-	-	-	-	-
		Coll			-	-	-	-	-	-	-	-	-	-	-	-	-	-	-	16	15	12	10	-	-	-	-	-	-	-	-	-	-	-	-
		Comp			-	-	-	-	-	-	-	-	-	-	-	-	-	-	-	√18	√17	√16	√14	-	-	-	-	-	-	-	-	-	-	-	-
		DCPD			-	-	-	-	-	-	-	-	-	-	-	-	-	-	-	14	14	13	12	-	-	-	-	-	-	-	-	-	-	-	-
FREESTAR LX	3286 01	AB			-	-	-	-	-	-	-	-	-	-	-	-	-	-	-	-	-	-	8	-	-	-	-	-	-	-	-	-	-	-	-
		Coll			-	-	-	-	-	-	-	-	-	-	-	-	-	-	-	-	-	-	9	-	-	-	-	-	-	-	-	-	-	-	-
		Comp			-	-	-	-	-	-	-	-	-	-	-	-	-	-	-	-	-	-	√11	-	-	-	-	-	-	-	-	-	-	-	-
		DCPD			-	-	-	-	-	-	-	-	-	-	-	-	-	-	-	-	-	-	11	-	-	-	-	-	-	-	-	-	-	-	-
FREESTAR S	3286 02	AB			-	-	-	-	-	-	-	-	-	-	-	-	-	-	-	8	-	8	8	-	-	-	-	-	-	-	-	-	-	-	-
		Coll			-	-	-	-	-	-	-	-	-	-	-	-	-	-	-	13	-	10	9	-	-	-	-	-	-	-	-	-	-	-	-
		Comp			-	-	-	-	-	-	-	-	-	-	-	-	-	-	-	√14	-	√12	√11	-	-	-	-	-	-	-	-	-	-	-	-
		DCPD			-	-	-	-	-	-	-	-	-	-	-	-	-	-	-	13	-	12	11	-	-	-	-	-	-	-	-	-	-	-	-
FREESTAR SE	3286 03	AB			-	-	-	-	-	-	-	-	-	-	-	-	-	-	-	8	8	8	8	-	-	-	-	-	-	-	-	-	-	-	-
		Coll			-	-	-	-	-	-	-	-	-	-	-	-	-	-	-	13	13	10	9	-	-	-	-	-	-	-	-	-	-	-	-
		Comp			-	-	-	-	-	-	-	-	-	-	-	-	-	-	-	√14	√13	√12	√11	-	-	-	-	-	-	-	-	-	-	-	-
		DCPD			-	-	-	-	-	-	-	-	-	-	-	-	-	-	-	13	13	12	11	-	-	-	-	-	-	-	-	-	-	-	-
FREESTAR SEL	3287 01	AB			-	-	-	-	-	-	-	-	-	-	-	-	-	-	-	8	8	8	8	-	-	-	-	-	-	-	-	-	-	-	-
		Coll			-	-	-	-	-	-	-	-	-	-	-	-	-	-	-	14	13	11	10	-	-	-	-	-	-	-	-	-	-	-	-
		Comp			-	-	-	-	-	-	-	-	-	-	-	-	-	-	-	√14	√14	√13	√14	-	-	-	-	-	-	-	-	-	-	-	-
		DCPD			-	-	-	-	-	-	-	-	-	-	-	-	-	-	-	14	13	12	11	-	-	-	-	-	-	-	-	-	-	-	-
FREESTAR SPORT	3287 00	AB			-	-	-	-	-	-	-	-	-	-	-	-	-	-	-	8	8	8	8	-	-	-	-	-	-	-	-	-	-	-	-
		Coll			-	-	-	-	-	-	-	-	-	-	-	-	-	-	-	14	13	11	10	-	-	-	-	-	-	-	-	-	-	-	-
		Comp			-	-	-	-	-	-	-	-	-	-	-	-	-	-	-	√14	√14	√13	√14	-	-	-	-	-	-	-	-	-	-	-	-
		DCPD			-	-	-	-	-	-	-	-	-	-	-	-	-	-	-	14	13	12	11	-	-	-	-	-	-	-	-	-	-	-	-
FREESTYLE LIMITED WAGON	9015 00	AB			-	-	-	-	-	-	-	-	-	-	-	-	-	-	-	9	9	9	-	-	-	-	-	-	-	-	-	-	-	-	-
		Coll			-	-	-	-	-	-	-	-	-	-	-	-	-	-	-	22	22	22	-	-	-	-	-	-	-	-	-	-	-	-	-
		Comp			-	-	-	-	-	-	-	-	-	-	-	-	-	-	-	√18	√21	√16	-	-	-	-	-	-	-	-	-	-	-	-	-
		DCPD			-	-	-	-	-	-	-	-	-	-	-	-	-	-	-	27	28	22	-	-	-	-	-	-	-	-	-	-	-	-	-
FREESTYLE LIMITED WAGON AWD	9017 00	AB			-	-	-	-	-	-	-	-	-	-	-	-	-	-	-	9	9	9	-	-	-	-	-	-	-	-	-	-	-	-	-
		Coll			-	-	-	-	-	-	-	-	-	-	-	-	-	-	-	20	20	17	-	-	-	-	-	-	-	-	-	-	-	-	-
		Comp			-	-	-	-	-	-	-	-	-	-	-	-	-	-	-	√21	√20	√18	-	-	-	-	-	-	-	-	-	-	-	-	-
		DCPD			-	-	-	-	-	-	-	-	-	-	-	-	-	-	-	24	23	20	-	-	-	-	-	-	-	-	-	-	-	-	-

√ - Approved Theft Deterrent System

MANUFACTURER/MODEL	CODE		24	23	22	21	20	19	18	17	16	15	14	13	12	11	10	09	08	07	06	05	04	03	02	01	00	99	98	97	96	95	94	93	92
FORD TRUCK/VAN																																			
FREESTYLE SE WAGON	9014 00	AB			-	-	-	-	-	-	-	-	-	-	-	-	-	-	-	-	9	9	-	-	-	-	-	-	-	-	-	-	-	-	-
		Coll			-	-	-	-	-	-	-	-	-	-	-	-	-	-	-	-	19	18	-	-	-	-	-	-	-	-	-	-	-	-	-
		Comp			-	-	-	-	-	-	-	-	-	-	-	-	-	-	-	-	√16	√14	-	-	-	-	-	-	-	-	-	-	-	-	-
		DCPD			-	-	-	-	-	-	-	-	-	-	-	-	-	-	-	-	18	16	-	-	-	-	-	-	-	-	-	-	-	-	-
FREESTYLE SE WAGON AWD	9016 00	AB			-	-	-	-	-	-	-	-	-	-	-	-	-	-	-	-	9	9	-	-	-	-	-	-	-	-	-	-	-	-	-
		Coll			-	-	-	-	-	-	-	-	-	-	-	-	-	-	-	-	19	15	-	-	-	-	-	-	-	-	-	-	-	-	-
		Comp			-	-	-	-	-	-	-	-	-	-	-	-	-	-	-	-	√20	√18	-	-	-	-	-	-	-	-	-	-	-	-	-
		DCPD			-	-	-	-	-	-	-	-	-	-	-	-	-	-	-	-	21	18	-	-	-	-	-	-	-	-	-	-	-	-	-
FREESTYLE SEL WAGON	9014 01	AB			-	-	-	-	-	-	-	-	-	-	-	-	-	-	-	8	9	9	-	-	-	-	-	-	-	-	-	-	-	-	-
		Coll			-	-	-	-	-	-	-	-	-	-	-	-	-	-	-	20	19	18	-	-	-	-	-	-	-	-	-	-	-	-	-
		Comp			-	-	-	-	-	-	-	-	-	-	-	-	-	-	-	√17	√16	√14	-	-	-	-	-	-	-	-	-	-	-	-	-
		DCPD			-	-	-	-	-	-	-	-	-	-	-	-	-	-	-	19	18	16	-	-	-	-	-	-	-	-	-	-	-	-	-
FREESTYLE SEL WAGON AWD	9016 01	AB			-	-	-	-	-	-	-	-	-	-	-	-	-	-	-	9	9	9	-	-	-	-	-	-	-	-	-	-	-	-	-
		Coll			-	-	-	-	-	-	-	-	-	-	-	-	-	-	-	20	19	15	-	-	-	-	-	-	-	-	-	-	-	-	-
		Comp			-	-	-	-	-	-	-	-	-	-	-	-	-	-	-	√21	√20	√18	-	-	-	-	-	-	-	-	-	-	-	-	-
		DCPD			-	-	-	-	-	-	-	-	-	-	-	-	-	-	-	23	21	18	-	-	-	-	-	-	-	-	-	-	-	-	-
MUSTANG MACH-E CALIFORNIA ROUTE 1 200A 4	3552 00	AB			-	8	-	-	-	-	-	-	-	-	-	-	-	-	-	-	-	-	-	-	-	-	-	-	-	-	-	-	-	-	-
		Coll			-	39	-	-	-	-	-	-	-	-	-	-	-	-	-	-	-	-	-	-	-	-	-	-	-	-	-	-	-	-	-
		Comp			-	46	-	-	-	-	-	-	-	-	-	-	-	-	-	-	-	-	-	-	-	-	-	-	-	-	-	-	-	-	-
		DCPD			-	38	-	-	-	-	-	-	-	-	-	-	-	-	-	-	-	-	-	-	-	-	-	-	-	-	-	-	-	-	-
MUSTANG MACH-E PREMIUM 300A 4DR 2WD	3553 00	AB			-	8	-	-	-	-	-	-	-	-	-	-	-	-	-	-	-	-	-	-	-	-	-	-	-	-	-	-	-	-	-
		Coll			-	38	-	-	-	-	-	-	-	-	-	-	-	-	-	-	-	-	-	-	-	-	-	-	-	-	-	-	-	-	-
		Comp			-	46	-	-	-	-	-	-	-	-	-	-	-	-	-	-	-	-	-	-	-	-	-	-	-	-	-	-	-	-	-
		DCPD			-	37	-	-	-	-	-	-	-	-	-	-	-	-	-	-	-	-	-	-	-	-	-	-	-	-	-	-	-	-	-
MUSTANG MACH-E PREMIUM 300A 4DR AWD	3554 00	AB			-	8	-	-	-	-	-	-	-	-	-	-	-	-	-	-	-	-	-	-	-	-	-	-	-	-	-	-	-	-	-
		Coll			-	40	-	-	-	-	-	-	-	-	-	-	-	-	-	-	-	-	-	-	-	-	-	-	-	-	-	-	-	-	-
		Comp			-	48	-	-	-	-	-	-	-	-	-	-	-	-	-	-	-	-	-	-	-	-	-	-	-	-	-	-	-	-	-
		DCPD			-	39	-	-	-	-	-	-	-	-	-	-	-	-	-	-	-	-	-	-	-	-	-	-	-	-	-	-	-	-	-
MUSTANG MACH-E SELECT 100A 4DR 2WD	3550 00	AB			-	8	-	-	-	-	-	-	-	-	-	-	-	-	-	-	-	-	-	-	-	-	-	-	-	-	-	-	-	-	-
		Coll			-	36	-	-	-	-	-	-	-	-	-	-	-	-	-	-	-	-	-	-	-	-	-	-	-	-	-	-	-	-	-
		Comp			-	41	-	-	-	-	-	-	-	-	-	-	-	-	-	-	-	-	-	-	-	-	-	-	-	-	-	-	-	-	-
		DCPD			-	37	-	-	-	-	-	-	-	-	-	-	-	-	-	-	-	-	-	-	-	-	-	-	-	-	-	-	-	-	-
MUSTANG MACH-E SELECT 100A 4DR AWD	3551 00	AB			-	8	-	-	-	-	-	-	-	-	-	-	-	-	-	-	-	-	-	-	-	-	-	-	-	-	-	-	-	-	-
		Coll			-	36	-	-	-	-	-	-	-	-	-	-	-	-	-	-	-	-	-	-	-	-	-	-	-	-	-	-	-	-	-
		Comp			-	42	-	-	-	-	-	-	-	-	-	-	-	-	-	-	-	-	-	-	-	-	-	-	-	-	-	-	-	-	-
		DCPD			-	37	-	-	-	-	-	-	-	-	-	-	-	-	-	-	-	-	-	-	-	-	-	-	-	-	-	-	-	-	-
RANGER EDGE REG CAB 2WD	3617 04	AB			-	-	-	-	-	-	-	-	-	-	-	-	-	-	-	-	-	6	6	7	6	6	6	6	6	6	6	6	6	6	-
		Coll			-	-	-	-	-	-	-	-	-	-	-	-	-	-	-	-	-	15	13	13	10	10	10	10	10	10	10	10	10	10	-
		Comp			-	-	-	-	-	-	-	-	-	-	-	-	-	-	-	-	-	12	√11	√10	√8	√8	8	√8	8	8	8	8	8	8	-
		DCPD			-	-	-	-	-	-	-	-	-	-	-	-	-	-	-	-	-	10	9	7	5	5	5	5	5	5	5	5	5	5	-
RANGER EDGE REG CAB 4WD	3618 08	AB			-	-	-	-	-	-	-	-	-	-	-	-	-	-	-	-	-	-	-	7	7	7	-	-	-	-	-	-	-	-	-
		Coll			-	-	-	-	-	-	-	-	-	-	-	-	-	-	-	-	-	-	-	21	16	16	-	-	-	-	-	-	-	-	-
		Comp			-	-	-	-	-	-	-	-	-	-	-	-	-	-	-	-	-	-	-	√16	√14	√14	-	-	-	-	-	-	-	-	-
		DCPD			-	-	-	-	-	-	-	-	-	-	-	-	-	-	-	-	-	-	-	10	9	9	-	-	-	-	-	-	-	-	-

√ - Approved Theft Deterrent System

MANUFACTURER/MODEL	CODE		24	23	22	21	20	19	18	17	16	15	14	13	12	11	10	09	08	07	06	05	04	03	02	01	00	99	98	97	96	95	94	93	92
FORD TRUCK/VAN																																			
RANGER EDGE SUPERCAB 2WD	3650 04	AB			-	-	-	-	-	-	-	-	-	-	-	-	-	-	-	-	-	7	7	7	7	7	7	7	7	7	7	7	7	7	-
		Coll			-	-	-	-	-	-	-	-	-	-	-	-	-	-	-	-	-	14	14	14	13	13	13	13	13	13	13	13	13	13	-
		Comp			-	-	-	-	-	-	-	-	-	-	-	-	-	-	-	-	-	12	√8	√8	√7	√7	7	√7	7	7	7	7	7	7	-
		DCPD			-	-	-	-	-	-	-	-	-	-	-	-	-	-	-	-	-	10	10	10	9	9	9	9	9	9	9	9	9	9	-
RANGER EDGE SUPERCAB 4WD	3651 04	AB			-	-	-	-	-	-	-	-	-	-	-	-	-	-	-	-	-	7	7	7	7	7	7	7	7	7	7	7	7	7	-
		Coll			-	-	-	-	-	-	-	-	-	-	-	-	-	-	-	-	-	21	21	21	21	21	21	21	21	21	21	21	21	21	-
		Comp			-	-	-	-	-	-	-	-	-	-	-	-	-	-	-	-	-	14	√12	√13	√12	√12	12	√12	12	12	12	12	12	12	-
		DCPD			-	-	-	-	-	-	-	-	-	-	-	-	-	-	-	-	-	11	10	9	9	9	9	9	9	9	9	9	9	9	-
RANGER FX-4 SUPERCAB 4WD	3651 06	AB			-	-	-	-	-	-	-	-	-	-	-	-	-	7	7	7	7	7	7	7	-	-	-	-	-	-	-	-	-	-	-
		Coll			-	-	-	-	-	-	-	-	-	-	-	-	-	29	28	26	21	21	21	21	-	-	-	-	-	-	-	-	-	-	-
		Comp			-	-	-	-	-	-	-	-	-	-	-	-	-	16	14	√14	√14	14	√12	√13	-	-	-	-	-	-	-	-	-	-	-
		DCPD			-	-	-	-	-	-	-	-	-	-	-	-	-	13	12	11	11	11	10	9	-	-	-	-	-	-	-	-	-	-	-
RANGER LARIAT SUPERCREW 4WD	3567 01	AB			-	8	7	7	-	-	-	-	-	-	-	-	-	-	-	-	-	-	-	-	-	-	-	-	-	-	-	-	-	-	-
		Coll			-	32	32	32	-	-	-	-	-	-	-	-	-	-	-	-	-	-	-	-	-	-	-	-	-	-	-	-	-	-	-
		Comp			-	35	34	34	-	-	-	-	-	-	-	-	-	-	-	-	-	-	-	-	-	-	-	-	-	-	-	-	-	-	-
		DCPD			-	30	30	30	-	-	-	-	-	-	-	-	-	-	-	-	-	-	-	-	-	-	-	-	-	-	-	-	-	-	-
RANGER REG CAB 2WD	3617 00	AB			-	-	-	-	-	-	-	-	-	-	-	-	-	-	-	-	-	-	-	-	6	6	6	6	6	6	6	6	6	6	-
		Coll			-	-	-	-	-	-	-	-	-	-	-	-	-	-	-	-	-	-	-	-	10	10	10	10	10	10	10	10	10	10	-
		Comp			-	-	-	-	-	-	-	-	-	-	-	-	-	-	-	-	-	-	-	-	√8	√8	8	√8	8	8	8	8	8	8	-
		DCPD			-	-	-	-	-	-	-	-	-	-	-	-	-	-	-	-	-	-	-	-	5	5	5	5	5	5	5	5	5	5	-
RANGER REG CAB 4WD	3618 00	AB			-	-	-	-	-	-	-	-	-	-	-	-	-	-	-	-	-	-	-	-	7	7	7	7	7	7	7	7	7	7	-
		Coll			-	-	-	-	-	-	-	-	-	-	-	-	-	-	-	-	-	-	-	-	16	16	16	16	16	16	16	16	16	16	-
		Comp			-	-	-	-	-	-	-	-	-	-	-	-	-	-	-	-	-	-	-	-	√14	√14	14	√14	14	14	14	14	14	14	-
		DCPD			-	-	-	-	-	-	-	-	-	-	-	-	-	-	-	-	-	-	-	-	9	9	9	9	9	9	9	9	9	9	-
RANGER SPLASH REG CAB 2WD	3617 01	AB			-	-	-	-	-	-	-	-	-	-	-	-	-	-	-	-	-	-	-	7	6	6	6	6	6	6	6	6	6	6	-
		Coll			-	-	-	-	-	-	-	-	-	-	-	-	-	-	-	-	-	-	-	13	10	10	10	10	10	10	10	10	10	10	-
		Comp			-	-	-	-	-	-	-	-	-	-	-	-	-	-	-	-	-	-	-	√10	√8	√8	8	√8	8	8	8	8	8	8	-
		DCPD			-	-	-	-	-	-	-	-	-	-	-	-	-	-	-	-	-	-	-	7	5	5	5	5	5	5	5	5	5	5	-
RANGER SPLASH REG CAB 4WD	3618 02	AB			-	-	-	-	-	-	-	-	-	-	-	-	-	-	-	-	-	-	-	-	7	7	-	7	7	7	7	7	7	7	-
		Coll			-	-	-	-	-	-	-	-	-	-	-	-	-	-	-	-	-	-	-	-	16	16	-	16	16	16	16	16	16	16	-
		Comp			-	-	-	-	-	-	-	-	-	-	-	-	-	-	-	-	-	-	-	-	√14	√14	-	√14	14	14	14	14	14	14	-
		DCPD			-	-	-	-	-	-	-	-	-	-	-	-	-	-	-	-	-	-	-	-	9	9	-	9	9	9	9	9	9	9	-
RANGER SPLASH SUPERCAB 2WD	3650 01	AB			-	-	-	-	-	-	-	-	-	-	-	-	-	-	-	-	-	-	-	7	7	7	7	7	7	7	7	7	7	7	-
		Coll			-	-	-	-	-	-	-	-	-	-	-	-	-	-	-	-	-	-	-	14	13	13	13	13	13	13	13	13	13	13	-
		Comp			-	-	-	-	-	-	-	-	-	-	-	-	-	-	-	-	-	-	-	√8	√7	√7	7	√7	7	7	7	7	7	7	-
		DCPD			-	-	-	-	-	-	-	-	-	-	-	-	-	-	-	-	-	-	-	10	9	9	9	9	9	9	9	9	9	9	-
RANGER SPLASH SUPERCAB 4WD	3651 01	AB			-	-	-	-	-	-	-	-	-	-	-	-	-	-	-	-	-	-	-	7	7	7	-	7	7	7	7	7	7	7	-
		Coll			-	-	-	-	-	-	-	-	-	-	-	-	-	-	-	-	-	-	-	21	21	21	-	21	21	21	21	21	21	21	-
		Comp			-	-	-	-	-	-	-	-	-	-	-	-	-	-	-	-	-	-	-	√13	√12	√12	-	√12	12	12	12	12	12	12	-
		DCPD			-	-	-	-	-	-	-	-	-	-	-	-	-	-	-	-	-	-	-	9	9	9	-	9	9	9	9	9	9	9	-
RANGER SPORT REG CAB 2WD	3617 05	AB			-	-	-	-	-	-	-	-	-	-	-	-	-	-	-	6	6	-	-	-	-	-	-	-	-	-	-	-	-	-	-
		Coll			-	-	-	-	-	-	-	-	-	-	-	-	-	-	-	15	15	-	-	-	-	-	-	-	-	-	-	-	-	-	-
		Comp			-	-	-	-	-	-	-	-	-	-	-	-	-	-	-	√13	√13	-	-	-	-	-	-	-	-	-	-	-	-	-	-
		DCPD			-	-	-	-	-	-	-	-	-	-	-	-	-	-	-	11	11	-	-	-	-	-	-	-	-	-	-	-	-	-	-

√ - Approved Theft Deterrent System

MANUFACTURER/MODEL	CODE		24	23	22	21	20	19	18	17	16	15	14	13	12	11	10	09	08	07	06	05	04	03	02	01	00	99	98	97	96	95	94	93	92
FORD TRUCK/VAN																																			
RANGER SPORT REG CAB 4WD	3618 05	AB			-	-	-	-	-	-	-	-	-	-	-	-	-	-	-	7	-	-	-	-	-	-	-	-	-	-	-	-	-	-	-
		Coll			-	-	-	-	-	-	-	-	-	-	-	-	-	-	-	27	-	-	-	-	-	-	-	-	-	-	-	-	-	-	-
		Comp			-	-	-	-	-	-	-	-	-	-	-	-	-	-	-	√21	-	-	-	-	-	-	-	-	-	-	-	-	-	-	-
		DCPD			-	-	-	-	-	-	-	-	-	-	-	-	-	-	-	13	-	-	-	-	-	-	-	-	-	-	-	-	-	-	-
RANGER SPORT SUPERCAB 2WD	3650 07	AB			-	-	-	-	-	-	-	-	-	-	-	7	7	7	7	7	7	-	-	-	-	-	-	-	-	-	-	-	-	-	-
		Coll			-	-	-	-	-	-	-	-	-	-	-	24	24	23	18	16	15	-	-	-	-	-	-	-	-	-	-	-	-	-	-
		Comp			-	-	-	-	-	-	-	-	-	-	-	13	13	12	12	√12	√10	-	-	-	-	-	-	-	-	-	-	-	-	-	-
		DCPD			-	-	-	-	-	-	-	-	-	-	-	17	15	14	14	13	11	-	-	-	-	-	-	-	-	-	-	-	-	-	-
RANGER SPORT SUPERCAB 4WD	3651 07	AB			-	-	-	-	-	-	-	-	-	-	-	6	7	7	7	7	7	-	-	-	-	-	-	-	-	-	-	-	-	-	-
		Coll			-	-	-	-	-	-	-	-	-	-	-	29	29	29	28	26	21	-	-	-	-	-	-	-	-	-	-	-	-	-	-
		Comp			-	-	-	-	-	-	-	-	-	-	-	17	17	16	14	√14	√14	-	-	-	-	-	-	-	-	-	-	-	-	-	-
		DCPD			-	-	-	-	-	-	-	-	-	-	-	16	13	13	12	11	11	-	-	-	-	-	-	-	-	-	-	-	-	-	-
RANGER STX REG CAB 2WD	3617 08	AB			-	-	-	-	-	-	-	-	-	-	-	-	-	-	-	6	6	-	-	-	-	-	-	-	-	-	-	-	6	6	-
		Coll			-	-	-	-	-	-	-	-	-	-	-	-	-	-	-	15	15	-	-	-	-	-	-	-	-	-	-	-	10	10	-
		Comp			-	-	-	-	-	-	-	-	-	-	-	-	-	-	-	√13	√13	-	-	-	-	-	-	-	-	-	-	-	8	8	-
		DCPD			-	-	-	-	-	-	-	-	-	-	-	-	-	-	-	11	11	-	-	-	-	-	-	-	-	-	-	-	5	5	-
RANGER STX REG CAB 4WD	3618 01	AB			-	-	-	-	-	-	-	-	-	-	-	-	-	-	-	-	-	-	-	-	7	7	-	7	7	7	7	7	7	7	-
		Coll			-	-	-	-	-	-	-	-	-	-	-	-	-	-	-	-	-	-	-	-	16	16	-	16	16	16	16	16	16	16	-
		Comp			-	-	-	-	-	-	-	-	-	-	-	-	-	-	-	-	-	-	-	-	√14	√14	-	√14	14	14	14	14	14	14	-
		DCPD			-	-	-	-	-	-	-	-	-	-	-	-	-	-	-	-	-	-	-	-	9	9	-	9	9	9	9	9	9	9	-
RANGER STX SUPERCAB 2WD	3650 05	AB			-	-	-	-	-	-	-	-	-	-	-	-	-	-	-	7	7	-	-	-	-	-	-	-	-	-	-	-	7	7	-
		Coll			-	-	-	-	-	-	-	-	-	-	-	-	-	-	-	16	15	-	-	-	-	-	-	-	-	-	-	-	13	13	-
		Comp			-	-	-	-	-	-	-	-	-	-	-	-	-	-	-	√12	√10	-	-	-	-	-	-	-	-	-	-	-	7	7	-
		DCPD			-	-	-	-	-	-	-	-	-	-	-	-	-	-	-	13	11	-	-	-	-	-	-	-	-	-	-	-	9	9	-
RANGER STX SUPERCAB 4WD	3651 05	AB			-	-	-	-	-	-	-	-	-	-	-	-	-	-	-	-	-	-	-	-	-	-	-	-	-	7	7	7	7	7	-
		Coll			-	-	-	-	-	-	-	-	-	-	-	-	-	-	-	-	-	-	-	-	-	-	-	-	-	21	21	21	21	21	-
		Comp			-	-	-	-	-	-	-	-	-	-	-	-	-	-	-	-	-	-	-	-	-	-	-	-	-	12	12	12	12	12	-
		DCPD			-	-	-	-	-	-	-	-	-	-	-	-	-	-	-	-	-	-	-	-	-	-	-	-	-	9	9	9	9	9	-
RANGER SUPERCAB 2WD	3650 00	AB			-	-	-	-	-	-	-	-	-	-	-	-	-	-	-	-	-	-	-	-	7	7	7	7	7	7	7	7	7	7	-
		Coll			-	-	-	-	-	-	-	-	-	-	-	-	-	-	-	-	-	-	-	-	13	13	13	13	13	13	13	13	13	13	-
		Comp			-	-	-	-	-	-	-	-	-	-	-	-	-	-	-	-	-	-	-	-	√7	√7	7	√7	7	7	7	7	7	7	-
		DCPD			-	-	-	-	-	-	-	-	-	-	-	-	-	-	-	-	-	-	-	-	9	9	9	9	9	9	9	9	9	9	-
RANGER SUPERCAB 4WD	3651 00	AB			-	-	-	-	-	-	-	-	-	-	-	-	-	-	-	-	-	-	-	7	7	7	7	7	7	7	7	7	7	7	-
		Coll			-	-	-	-	-	-	-	-	-	-	-	-	-	-	-	-	-	-	-	21	21	21	21	21	21	21	21	21	21	21	-
		Comp			-	-	-	-	-	-	-	-	-	-	-	-	-	-	-	-	-	-	-	√13	√12	√12	12	√12	12	12	12	12	12	12	-
		DCPD			-	-	-	-	-	-	-	-	-	-	-	-	-	-	-	-	-	-	-	9	9	9	9	9	9	9	9	9	9	9	-
RANGER TREMOR SUPERCAB 2WD	3650 06	AB			-	-	-	-	-	-	-	-	-	-	-	-	-	-	-	-	-	-	-	7	-	-	-	-	-	-	-	-	-	-	-
		Coll			-	-	-	-	-	-	-	-	-	-	-	-	-	-	-	-	-	-	-	14	-	-	-	-	-	-	-	-	-	-	-
		Comp			-	-	-	-	-	-	-	-	-	-	-	-	-	-	-	-	-	-	-	√8	-	-	-	-	-	-	-	-	-	-	-
		DCPD			-	-	-	-	-	-	-	-	-	-	-	-	-	-	-	-	-	-	-	10	-	-	-	-	-	-	-	-	-	-	-
RANGER XL REG CAB 2WD	3617 02	AB			-	-	-	-	-	-	-	-	-	-	-	6	6	6	6	6	6	6	6	7	6	6	6	6	6	6	6	6	6	6	-
		Coll			-	-	-	-	-	-	-	-	-	-	-	18	18	18	17	15	15	15	13	13	10	10	10	10	10	10	10	10	10	10	-
		Comp			-	-	-	-	-	-	-	-	-	-	-	15	15	14	14	√13	√13	12	√11	√10	√8	√8	8	√8	8	8	8	8	8	8	-
		DCPD			-	-	-	-	-	-	-	-	-	-	-	13	12	11	11	11	11	10	9	7	5	5	5	5	5	5	5	5	5	5	-

√ - Approved Theft Deterrent System

MANUFACTURER/MODEL	CODE		24	23	22	21	20	19	18	17	16	15	14	13	12	11	10	09	08	07	06	05	04	03	02	01	00	99	98	97	96	95	94	93	92
FORD TRUCK/VAN																																			
RANGER XL REG CAB 4WD	3618 03	AB			-	-	-	-	-	-	-	-	-	-	-	-	-	-	7	7	-	-	-	-	7	7	7	7	7	7	7	7	7	7	-
		Coll			-	-	-	-	-	-	-	-	-	-	-	-	-	-	27	27	-	-	-	-	16	16	16	16	16	16	16	16	16	16	-
		Comp			-	-	-	-	-	-	-	-	-	-	-	-	-	-	21	√21	-	-	-	-	√14	√14	14	√14	14	14	14	14	14	14	-
		DCPD			-	-	-	-	-	-	-	-	-	-	-	-	-	-	13	13	-	-	-	-	9	9	9	9	9	9	9	9	9	9	-
RANGER XL SPORT REG CAB 2WD	3617 07	AB			-	-	-	-	-	-	-	-	-	-	-	-	-	-	-	-	-	-	-	-	-	-	-	-	-	-	-	6	6	6	-
		Coll			-	-	-	-	-	-	-	-	-	-	-	-	-	-	-	-	-	-	-	-	-	-	-	-	-	-	-	10	10	10	-
		Comp			-	-	-	-	-	-	-	-	-	-	-	-	-	-	-	-	-	-	-	-	-	-	-	-	-	-	-	8	8	8	-
		DCPD			-	-	-	-	-	-	-	-	-	-	-	-	-	-	-	-	-	-	-	-	-	-	-	-	-	-	-	5	5	5	-
RANGER XL SPORT REG CAB 4WD	3618 07	AB			-	-	-	-	-	-	-	-	-	-	-	-	-	-	-	-	-	-	-	-	-	-	-	-	-	-	-	7	7	7	-
		Coll			-	-	-	-	-	-	-	-	-	-	-	-	-	-	-	-	-	-	-	-	-	-	-	-	-	-	-	16	16	16	-
		Comp			-	-	-	-	-	-	-	-	-	-	-	-	-	-	-	-	-	-	-	-	-	-	-	-	-	-	-	14	14	14	-
		DCPD			-	-	-	-	-	-	-	-	-	-	-	-	-	-	-	-	-	-	-	-	-	-	-	-	-	-	-	9	9	9	-
RANGER XL SUPERCAB 2WD	3650 02	AB			-	-	-	-	-	-	-	-	-	-	-	7	7	7	7	7	7	7	7	7	7	7	7	7	7	7	7	7	7	7	-
		Coll			-	-	-	-	-	-	-	-	-	-	-	24	24	23	18	16	15	14	14	14	13	13	13	13	13	13	13	13	13	13	-
		Comp			-	-	-	-	-	-	-	-	-	-	-	13	13	12	12	√12	√10	12	√8	√8	√7	√7	7	√7	7	7	7	7	7	7	-
		DCPD			-	-	-	-	-	-	-	-	-	-	-	17	15	14	14	13	11	10	10	10	9	9	9	9	9	9	9	9	9	9	-
RANGER XL SUPERCAB 4WD	3651 02	AB			-	8	7	6	-	-	-	-	-	-	-	-	-	7	7	7	-	7	-	-	7	7	7	7	7	7	7	7	7	7	-
		Coll			-	32	32	32	-	-	-	-	-	-	-	-	-	29	28	26	-	21	-	-	21	21	21	21	21	21	21	21	21	21	-
		Comp			-	35	32	32	-	-	-	-	-	-	-	-	-	16	14	√14	-	14	-	-	√12	√12	12	√12	12	12	12	12	12	12	-
		DCPD			-	31	31	31	-	-	-	-	-	-	-	-	-	13	12	11	-	11	-	-	9	9	9	9	9	9	9	9	9	9	-
RANGER XLT REG CAB 2WD	3617 03	AB			-	-	-	-	-	-	-	-	-	-	-	-	-	-	-	6	6	6	6	7	6	6	6	6	6	6	6	6	6	6	-
		Coll			-	-	-	-	-	-	-	-	-	-	-	-	-	-	-	15	15	15	13	13	10	10	10	10	10	10	10	10	10	10	-
		Comp			-	-	-	-	-	-	-	-	-	-	-	-	-	-	-	√13	√13	12	√11	√10	√8	√8	8	√8	8	8	8	8	8	8	-
		DCPD			-	-	-	-	-	-	-	-	-	-	-	-	-	-	-	11	11	10	9	7	5	5	5	5	5	5	5	5	5	5	-
RANGER XLT REG CAB 4WD	3618 04	AB			-	-	-	-	-	-	-	-	-	-	-	-	-	-	-	7	6	6	7	7	7	7	7	7	7	7	7	7	7	7	-
		Coll			-	-	-	-	-	-	-	-	-	-	-	-	-	-	-	27	27	26	20	21	16	16	16	16	16	16	16	16	16	16	-
		Comp			-	-	-	-	-	-	-	-	-	-	-	-	-	-	-	√21	√23	24	√15	√16	√14	√14	14	√14	14	14	14	14	14	14	-
		DCPD			-	-	-	-	-	-	-	-	-	-	-	-	-	-	-	13	10	10	10	10	9	9	9	9	9	9	9	9	9	9	-
RANGER XLT SUPERCAB 2WD	3650 03	AB			-	-	-	-	-	-	-	-	-	-	-	7	7	7	7	7	7	7	7	7	7	7	7	7	7	7	7	7	7	7	-
		Coll			-	-	-	-	-	-	-	-	-	-	-	24	24	23	18	16	15	14	14	14	13	13	13	13	13	13	13	13	13	13	-
		Comp			-	-	-	-	-	-	-	-	-	-	-	13	13	12	12	√12	√10	12	√8	√8	√7	√7	7	√7	7	7	7	7	7	7	-
		DCPD			-	-	-	-	-	-	-	-	-	-	-	17	15	14	14	13	11	10	10	10	9	9	9	9	9	9	9	9	9	9	-
RANGER XLT SUPERCAB 4WD	3651 03	AB			-	8	7	6	-	-	-	-	-	-	-	6	7	7	7	7	7	7	7	7	7	7	7	7	7	7	7	7	7	7	-
		Coll			-	32	32	32	-	-	-	-	-	-	-	29	29	29	28	26	21	21	21	21	21	21	21	21	21	21	21	21	21	21	-
		Comp			-	35	32	32	-	-	-	-	-	-	-	17	17	16	14	√14	√14	14	√12	√13	√12	√12	12	√12	12	12	12	12	12	12	-
		DCPD			-	31	31	31	-	-	-	-	-	-	-	16	13	13	12	11	11	11	10	9	9	9	9	9	9	9	9	9	9	9	-
RANGER XLT SUPERCREW 4WD	3567 00	AB			-	8	7	7	-	-	-	-	-	-	-	-	-	-	-	-	-	-	-	-	-	-	-	-	-	-	-	-	-	-	-
		Coll			-	32	32	32	-	-	-	-	-	-	-	-	-	-	-	-	-	-	-	-	-	-	-	-	-	-	-	-	-	-	-
		Comp			-	35	34	34	-	-	-	-	-	-	-	-	-	-	-	-	-	-	-	-	-	-	-	-	-	-	-	-	-	-	-
		DCPD			-	30	30	30	-	-	-	-	-	-	-	-	-	-	-	-	-	-	-	-	-	-	-	-	-	-	-	-	-	-	-
TAURUS X EDDIE BAUER WAGON	3787 01	AB			-	-	-	-	-	-	-	-	-	-	-	-	-	-	9	-	-	-	-	-	-	-	-	-	-	-	-	-	-	-	-
		Coll			-	-	-	-	-	-	-	-	-	-	-	-	-	-	20	-	-	-	-	-	-	-	-	-	-	-	-	-	-	-	-
		Comp			-	-	-	-	-	-	-	-	-	-	-	-	-	-	19	-	-	-	-	-	-	-	-	-	-	-	-	-	-	-	-
		DCPD			-	-	-	-	-	-	-	-	-	-	-	-	-	-	20	-	-	-	-	-	-	-	-	-	-	-	-	-	-	-	-

√ - Approved Theft Deterrent System

MANUFACTURER/MODEL	CODE		24	23	22	21	20	19	18	17	16	15	14	13	12	11	10	09	08	07	06	05	04	03	02	01	00	99	98	97	96	95	94	93	92
FORD TRUCK/VAN																																			
TAURUS X EDDIE BAUER WAGON AWD	3789 01	AB			-	-	-	-	-	-	-	-	-	-	-	-	-	9	9	-	-	-	-	-	-	-	-	-	-	-	-	-	-	-	-
		Coll			-	-	-	-	-	-	-	-	-	-	-	-	-	21	20	-	-	-	-	-	-	-	-	-	-	-	-	-	-	-	-
		Comp			-	-	-	-	-	-	-	-	-	-	-	-	-	24	24	-	-	-	-	-	-	-	-	-	-	-	-	-	-	-	-
		DCPD			-	-	-	-	-	-	-	-	-	-	-	-	-	26	24	-	-	-	-	-	-	-	-	-	-	-	-	-	-	-	-
TAURUS X LIMITED WAGON	3787 00	AB			-	-	-	-	-	-	-	-	-	-	-	-	-	9	9	-	-	-	-	-	-	-	-	-	-	-	-	-	-	-	-
		Coll			-	-	-	-	-	-	-	-	-	-	-	-	-	24	20	-	-	-	-	-	-	-	-	-	-	-	-	-	-	-	-
		Comp			-	-	-	-	-	-	-	-	-	-	-	-	-	19	19	-	-	-	-	-	-	-	-	-	-	-	-	-	-	-	-
		DCPD			-	-	-	-	-	-	-	-	-	-	-	-	-	21	20	-	-	-	-	-	-	-	-	-	-	-	-	-	-	-	-
TAURUS X LIMITED WAGON AWD	3789 00	AB			-	-	-	-	-	-	-	-	-	-	-	-	-	9	9	-	-	-	-	-	-	-	-	-	-	-	-	-	-	-	-
		Coll			-	-	-	-	-	-	-	-	-	-	-	-	-	21	20	-	-	-	-	-	-	-	-	-	-	-	-	-	-	-	-
		Comp			-	-	-	-	-	-	-	-	-	-	-	-	-	24	24	-	-	-	-	-	-	-	-	-	-	-	-	-	-	-	-
		DCPD			-	-	-	-	-	-	-	-	-	-	-	-	-	26	24	-	-	-	-	-	-	-	-	-	-	-	-	-	-	-	-
TAURUS X SEL WAGON	3786 00	AB			-	-	-	-	-	-	-	-	-	-	-	-	-	9	9	-	-	-	-	-	-	-	-	-	-	-	-	-	-	-	-
		Coll			-	-	-	-	-	-	-	-	-	-	-	-	-	20	19	-	-	-	-	-	-	-	-	-	-	-	-	-	-	-	-
		Comp			-	-	-	-	-	-	-	-	-	-	-	-	-	19	18	-	-	-	-	-	-	-	-	-	-	-	-	-	-	-	-
		DCPD			-	-	-	-	-	-	-	-	-	-	-	-	-	20	19	-	-	-	-	-	-	-	-	-	-	-	-	-	-	-	-
TAURUS X SEL WAGON AWD	3788 00	AB			-	-	-	-	-	-	-	-	-	-	-	-	-	9	9	-	-	-	-	-	-	-	-	-	-	-	-	-	-	-	-
		Coll			-	-	-	-	-	-	-	-	-	-	-	-	-	21	19	-	-	-	-	-	-	-	-	-	-	-	-	-	-	-	-
		Comp			-	-	-	-	-	-	-	-	-	-	-	-	-	23	21	-	-	-	-	-	-	-	-	-	-	-	-	-	-	-	-
		DCPD			-	-	-	-	-	-	-	-	-	-	-	-	-	26	25	-	-	-	-	-	-	-	-	-	-	-	-	-	-	-	-
TRANSIT 150 WB 130 CARGO VAN	3821 00	AB			-	-	7	7	7	7	7	6	-	-	-	-	-	-	-	-	-	-	-	-	-	-	-	-	-	-	-	-	-	-	-
		Coll			-	-	18	17	18	17	18	19	-	-	-	-	-	-	-	-	-	-	-	-	-	-	-	-	-	-	-	-	-	-	-
		Comp			-	-	23	23	20	22	20	23	-	-	-	-	-	-	-	-	-	-	-	-	-	-	-	-	-	-	-	-	-	-	-
		DCPD			-	-	21	20	19	19	19	17	-	-	-	-	-	-	-	-	-	-	-	-	-	-	-	-	-	-	-	-	-	-	-
TRANSIT 150 WB 130 CARGO VAN AWD	3841 00	AB			-	-	7	-	-	-	-	-	-	-	-	-	-	-	-	-	-	-	-	-	-	-	-	-	-	-	-	-	-	-	-
		Coll			-	-	17	-	-	-	-	-	-	-	-	-	-	-	-	-	-	-	-	-	-	-	-	-	-	-	-	-	-	-	-
		Comp			-	-	18	-	-	-	-	-	-	-	-	-	-	-	-	-	-	-	-	-	-	-	-	-	-	-	-	-	-	-	-
		DCPD			-	-	17	-	-	-	-	-	-	-	-	-	-	-	-	-	-	-	-	-	-	-	-	-	-	-	-	-	-	-	-
TRANSIT 150 WB 130 CARGO VAN DIESEL	3834 00	AB			-	-	-	7	7	7	7	7	-	-	-	-	-	-	-	-	-	-	-	-	-	-	-	-	-	-	-	-	-	-	-
		Coll			-	-	-	20	20	20	20	20	-	-	-	-	-	-	-	-	-	-	-	-	-	-	-	-	-	-	-	-	-	-	-
		Comp			-	-	-	22	22	22	22	22	-	-	-	-	-	-	-	-	-	-	-	-	-	-	-	-	-	-	-	-	-	-	-
		DCPD			-	-	-	17	17	17	17	17	-	-	-	-	-	-	-	-	-	-	-	-	-	-	-	-	-	-	-	-	-	-	-
TRANSIT 150 WB 130 XL WAGON	3833 00	AB			-	-	8	8	8	7	8	8	-	-	-	-	-	-	-	-	-	-	-	-	-	-	-	-	-	-	-	-	-	-	-
		Coll			-	-	24	25	24	24	22	20	-	-	-	-	-	-	-	-	-	-	-	-	-	-	-	-	-	-	-	-	-	-	-
		Comp			-	-	32	32	31	31	30	30	-	-	-	-	-	-	-	-	-	-	-	-	-	-	-	-	-	-	-	-	-	-	-
		DCPD			-	-	24	25	23	19	19	19	-	-	-	-	-	-	-	-	-	-	-	-	-	-	-	-	-	-	-	-	-	-	-
TRANSIT 150 WB 130 XL WAGON AWD	3849 00	AB			-	-	7	-	-	-	-	-	-	-	-	-	-	-	-	-	-	-	-	-	-	-	-	-	-	-	-	-	-	-	-
		Coll			-	-	22	-	-	-	-	-	-	-	-	-	-	-	-	-	-	-	-	-	-	-	-	-	-	-	-	-	-	-	-
		Comp			-	-	27	-	-	-	-	-	-	-	-	-	-	-	-	-	-	-	-	-	-	-	-	-	-	-	-	-	-	-	-
		DCPD			-	-	17	-	-	-	-	-	-	-	-	-	-	-	-	-	-	-	-	-	-	-	-	-	-	-	-	-	-	-	-
TRANSIT 150 WB 130 XLT WAGON	3833 01	AB			-	-	8	8	8	7	8	8	-	-	-	-	-	-	-	-	-	-	-	-	-	-	-	-	-	-	-	-	-	-	-
		Coll			-	-	24	25	24	24	22	20	-	-	-	-	-	-	-	-	-	-	-	-	-	-	-	-	-	-	-	-	-	-	-
		Comp			-	-	32	32	31	31	30	30	-	-	-	-	-	-	-	-	-	-	-	-	-	-	-	-	-	-	-	-	-	-	-
		DCPD			-	-	24	25	23	19	19	19	-	-	-	-	-	-	-	-	-	-	-	-	-	-	-	-	-	-	-	-	-	-	-

√ - Approved Theft Deterrent System

MANUFACTURER/MODEL	CODE		24	23	22	21	20	19	18	17	16	15	14	13	12	11	10	09	08	07	06	05	04	03	02	01	00	99	98	97	96	95	94	93	92
FORD TRUCK/VAN																																			
TRANSIT 150 WB 130 XLT WAGON AWD	3849 01	AB			-	-	7	-	-	-	-	-	-	-	-	-	-	-	-	-	-	-	-	-	-	-	-	-	-	-	-	-	-	-	-	-
		Coll			-	-	22	-	-	-	-	-	-	-	-	-	-	-	-	-	-	-	-	-	-	-	-	-	-	-	-	-	-	-	-	-
		Comp			-	-	27	-	-	-	-	-	-	-	-	-	-	-	-	-	-	-	-	-	-	-	-	-	-	-	-	-	-	-	-	-
		DCPD			-	-	17	-	-	-	-	-	-	-	-	-	-	-	-	-	-	-	-	-	-	-	-	-	-	-	-	-	-	-	-	-
TRANSIT 150 WB 148 CARGO VAN	3822 00	AB			-	-	7	6	6	6	6	7	-	-	-	-	-	-	-	-	-	-	-	-	-	-	-	-	-	-	-	-	-	-	-	-
		Coll			-	-	17	16	18	17	17	17	-	-	-	-	-	-	-	-	-	-	-	-	-	-	-	-	-	-	-	-	-	-	-	-
		Comp			-	-	23	22	22	22	22	22	-	-	-	-	-	-	-	-	-	-	-	-	-	-	-	-	-	-	-	-	-	-	-	-
		DCPD			-	-	21	20	18	17	17	18	-	-	-	-	-	-	-	-	-	-	-	-	-	-	-	-	-	-	-	-	-	-	-	-
TRANSIT 150 WB 148 CARGO VAN AWD	3842 00	AB			-	-	7	-	-	-	-	-	-	-	-	-	-	-	-	-	-	-	-	-	-	-	-	-	-	-	-	-	-	-	-	-
		Coll			-	-	20	-	-	-	-	-	-	-	-	-	-	-	-	-	-	-	-	-	-	-	-	-	-	-	-	-	-	-	-	-
		Comp			-	-	18	-	-	-	-	-	-	-	-	-	-	-	-	-	-	-	-	-	-	-	-	-	-	-	-	-	-	-	-	-
		DCPD			-	-	16	-	-	-	-	-	-	-	-	-	-	-	-	-	-	-	-	-	-	-	-	-	-	-	-	-	-	-	-	-
TRANSIT 150 WB 148 CARGO VAN DIESEL	3824 00	AB			-	-	-	7	7	7	7	7	-	-	-	-	-	-	-	-	-	-	-	-	-	-	-	-	-	-	-	-	-	-	-	-
		Coll			-	-	-	19	19	19	19	19	-	-	-	-	-	-	-	-	-	-	-	-	-	-	-	-	-	-	-	-	-	-	-	-
		Comp			-	-	-	25	20	20	20	20	-	-	-	-	-	-	-	-	-	-	-	-	-	-	-	-	-	-	-	-	-	-	-	-
		DCPD			-	-	-	17	17	17	17	17	-	-	-	-	-	-	-	-	-	-	-	-	-	-	-	-	-	-	-	-	-	-	-	-
TRANSIT 150 WB 148 CREW	3857 00	AB			-	-	7	-	-	-	-	-	-	-	-	-	-	-	-	-	-	-	-	-	-	-	-	-	-	-	-	-	-	-	-	-
		Coll			-	-	23	-	-	-	-	-	-	-	-	-	-	-	-	-	-	-	-	-	-	-	-	-	-	-	-	-	-	-	-	-
		Comp			-	-	24	-	-	-	-	-	-	-	-	-	-	-	-	-	-	-	-	-	-	-	-	-	-	-	-	-	-	-	-	-
		DCPD			-	-	17	-	-	-	-	-	-	-	-	-	-	-	-	-	-	-	-	-	-	-	-	-	-	-	-	-	-	-	-	-
TRANSIT 150 WB 148 CREW AWD	3852 00	AB			-	-	7	-	-	-	-	-	-	-	-	-	-	-	-	-	-	-	-	-	-	-	-	-	-	-	-	-	-	-	-	-
		Coll			-	-	23	-	-	-	-	-	-	-	-	-	-	-	-	-	-	-	-	-	-	-	-	-	-	-	-	-	-	-	-	-
		Comp			-	-	25	-	-	-	-	-	-	-	-	-	-	-	-	-	-	-	-	-	-	-	-	-	-	-	-	-	-	-	-	-
		DCPD			-	-	17	-	-	-	-	-	-	-	-	-	-	-	-	-	-	-	-	-	-	-	-	-	-	-	-	-	-	-	-	-
TRANSIT 250 WB 130 CARGO VAN	3826 00	AB			-	-	7	6	6	6	6	6	-	-	-	-	-	-	-	-	-	-	-	-	-	-	-	-	-	-	-	-	-	-	-	-
		Coll			-	-	22	21	20	21	21	20	-	-	-	-	-	-	-	-	-	-	-	-	-	-	-	-	-	-	-	-	-	-	-	-
		Comp			-	-	23	23	22	20	22	23	-	-	-	-	-	-	-	-	-	-	-	-	-	-	-	-	-	-	-	-	-	-	-	-
		DCPD			-	-	21	20	20	19	18	18	-	-	-	-	-	-	-	-	-	-	-	-	-	-	-	-	-	-	-	-	-	-	-	-
TRANSIT 250 WB 130 CARGO VAN AWD	3843 00	AB			-	-	7	-	-	-	-	-	-	-	-	-	-	-	-	-	-	-	-	-	-	-	-	-	-	-	-	-	-	-	-	-
		Coll			-	-	23	-	-	-	-	-	-	-	-	-	-	-	-	-	-	-	-	-	-	-	-	-	-	-	-	-	-	-	-	-
		Comp			-	-	19	-	-	-	-	-	-	-	-	-	-	-	-	-	-	-	-	-	-	-	-	-	-	-	-	-	-	-	-	-
		DCPD			-	-	17	-	-	-	-	-	-	-	-	-	-	-	-	-	-	-	-	-	-	-	-	-	-	-	-	-	-	-	-	-
TRANSIT 250 WB 130 CARGO VAN DIESEL	3832 00	AB			-	-	-	7	7	7	7	7	-	-	-	-	-	-	-	-	-	-	-	-	-	-	-	-	-	-	-	-	-	-	-	-
		Coll			-	-	-	23	23	23	23	23	-	-	-	-	-	-	-	-	-	-	-	-	-	-	-	-	-	-	-	-	-	-	-	-
		Comp			-	-	-	25	20	20	20	20	-	-	-	-	-	-	-	-	-	-	-	-	-	-	-	-	-	-	-	-	-	-	-	-
		DCPD			-	-	-	17	17	17	17	17	-	-	-	-	-	-	-	-	-	-	-	-	-	-	-	-	-	-	-	-	-	-	-	-
TRANSIT 250 WB 130 CREW AWD	3547 00	AB			-	-	8	-	-	-	-	-	-	-	-	-	-	-	-	-	-	-	-	-	-	-	-	-	-	-	-	-	-	-	-	-
		Coll			-	-	27	-	-	-	-	-	-	-	-	-	-	-	-	-	-	-	-	-	-	-	-	-	-	-	-	-	-	-	-	-
		Comp			-	-	28	-	-	-	-	-	-	-	-	-	-	-	-	-	-	-	-	-	-	-	-	-	-	-	-	-	-	-	-	-
		DCPD			-	-	23	-	-	-	-	-	-	-	-	-	-	-	-	-	-	-	-	-	-	-	-	-	-	-	-	-	-	-	-	-
TRANSIT 250 WB 148 CARGO VAN	3819 00	AB			-	-	7	7	7	7	7	7	-	-	-	-	-	-	-	-	-	-	-	-	-	-	-	-	-	-	-	-	-	-	-	-
		Coll			-	-	19	18	18	18	18	18	-	-	-	-	-	-	-	-	-	-	-	-	-	-	-	-	-	-	-	-	-	-	-	-
		Comp			-	-	22	22	22	22	20	22	-	-	-	-	-	-	-	-	-	-	-	-	-	-	-	-	-	-	-	-	-	-	-	-
		DCPD			-	-	17	18	18	17	16	17	-	-	-	-	-	-	-	-	-	-	-	-	-	-	-	-	-	-	-	-	-	-	-	-

√ - Approved Theft Deterrent System

MANUFACTURER/MODEL	CODE		24	23	22	21	20	19	18	17	16	15	14	13	12	11	10	09	08	07	06	05	04	03	02	01	00	99	98	97	96	95	94	93	92
FORD TRUCK/VAN																																			
TRANSIT 250 WB 148 CARGO VAN AWD	3844 00	AB			-	-	7	-	-	-	-	-	-	-	-	-	-	-	-	-	-	-	-	-	-	-	-	-	-	-	-	-	-	-	-
		Coll			-	-	23	-	-	-	-	-	-	-	-	-	-	-	-	-	-	-	-	-	-	-	-	-	-	-	-	-	-	-	-
		Comp			-	-	18	-	-	-	-	-	-	-	-	-	-	-	-	-	-	-	-	-	-	-	-	-	-	-	-	-	-	-	-
		DCPD			-	-	17	-	-	-	-	-	-	-	-	-	-	-	-	-	-	-	-	-	-	-	-	-	-	-	-	-	-	-	-
TRANSIT 250 WB 148 CARGO VAN DIESEL	3820 00	AB			-	-	-	8	8	8	8	8	-	-	-	-	-	-	-	-	-	-	-	-	-	-	-	-	-	-	-	-	-	-	-
		Coll			-	-	-	21	21	21	20	18	-	-	-	-	-	-	-	-	-	-	-	-	-	-	-	-	-	-	-	-	-	-	-
		Comp			-	-	-	28	28	27	25	22	-	-	-	-	-	-	-	-	-	-	-	-	-	-	-	-	-	-	-	-	-	-	-
		DCPD			-	-	-	20	19	17	18	17	-	-	-	-	-	-	-	-	-	-	-	-	-	-	-	-	-	-	-	-	-	-	-
TRANSIT 250 WB 148 CREW AWD	3853 00	AB			-	-	7	-	-	-	-	-	-	-	-	-	-	-	-	-	-	-	-	-	-	-	-	-	-	-	-	-	-	-	-
		Coll			-	-	24	-	-	-	-	-	-	-	-	-	-	-	-	-	-	-	-	-	-	-	-	-	-	-	-	-	-	-	-
		Comp			-	-	25	-	-	-	-	-	-	-	-	-	-	-	-	-	-	-	-	-	-	-	-	-	-	-	-	-	-	-	-
		DCPD			-	-	17	-	-	-	-	-	-	-	-	-	-	-	-	-	-	-	-	-	-	-	-	-	-	-	-	-	-	-	-
TRANSIT 250 WB 148 EL CARGO VAN	3819 01	AB			-	-	7	7	7	7	7	7	-	-	-	-	-	-	-	-	-	-	-	-	-	-	-	-	-	-	-	-	-	-	-
		Coll			-	-	19	18	18	18	18	18	-	-	-	-	-	-	-	-	-	-	-	-	-	-	-	-	-	-	-	-	-	-	-
		Comp			-	-	22	22	22	22	20	22	-	-	-	-	-	-	-	-	-	-	-	-	-	-	-	-	-	-	-	-	-	-	-
		DCPD			-	-	17	18	18	17	16	17	-	-	-	-	-	-	-	-	-	-	-	-	-	-	-	-	-	-	-	-	-	-	-
TRANSIT 250 WB 148 EL CARGO VAN AWD	3845 00	AB			-	-	7	-	-	-	-	-	-	-	-	-	-	-	-	-	-	-	-	-	-	-	-	-	-	-	-	-	-	-	-
		Coll			-	-	23	-	-	-	-	-	-	-	-	-	-	-	-	-	-	-	-	-	-	-	-	-	-	-	-	-	-	-	-
		Comp			-	-	19	-	-	-	-	-	-	-	-	-	-	-	-	-	-	-	-	-	-	-	-	-	-	-	-	-	-	-	-
		DCPD			-	-	17	-	-	-	-	-	-	-	-	-	-	-	-	-	-	-	-	-	-	-	-	-	-	-	-	-	-	-	-
TRANSIT 250 WB 148 EL CARGO VAN DIESEL	3820 01	AB			-	-	8	8	8	8	8	8	-	-	-	-	-	-	-	-	-	-	-	-	-	-	-	-	-	-	-	-	-	-	-
		Coll			-	-	21	21	21	21	20	18	-	-	-	-	-	-	-	-	-	-	-	-	-	-	-	-	-	-	-	-	-	-	-
		Comp			-	-	29	28	28	27	25	22	-	-	-	-	-	-	-	-	-	-	-	-	-	-	-	-	-	-	-	-	-	-	-
		DCPD			-	-	21	20	19	17	18	17	-	-	-	-	-	-	-	-	-	-	-	-	-	-	-	-	-	-	-	-	-	-	-
TRANSIT 350 WB 130 CARGO VAN	3837 00	AB			-	-	7	7	7	7	-	-	-	-	-	-	-	-	-	-	-	-	-	-	-	-	-	-	-	-	-	-	-	-	-
		Coll			-	-	18	18	18	18	-	-	-	-	-	-	-	-	-	-	-	-	-	-	-	-	-	-	-	-	-	-	-	-	-
		Comp			-	-	24	24	20	20	-	-	-	-	-	-	-	-	-	-	-	-	-	-	-	-	-	-	-	-	-	-	-	-	-
		DCPD			-	-	18	18	18	18	-	-	-	-	-	-	-	-	-	-	-	-	-	-	-	-	-	-	-	-	-	-	-	-	-
TRANSIT 350 WB 130 CARGO VAN AWD	3846 00	AB			-	-	7	-	-	-	-	-	-	-	-	-	-	-	-	-	-	-	-	-	-	-	-	-	-	-	-	-	-	-	-
		Coll			-	-	18	-	-	-	-	-	-	-	-	-	-	-	-	-	-	-	-	-	-	-	-	-	-	-	-	-	-	-	-
		Comp			-	-	20	-	-	-	-	-	-	-	-	-	-	-	-	-	-	-	-	-	-	-	-	-	-	-	-	-	-	-	-
		DCPD			-	-	16	-	-	-	-	-	-	-	-	-	-	-	-	-	-	-	-	-	-	-	-	-	-	-	-	-	-	-	-
TRANSIT 350 WB 148 CARGO VAN	3823 00	AB			-	-	7	7	7	7	7	7	-	-	-	-	-	-	-	-	-	-	-	-	-	-	-	-	-	-	-	-	-	-	-
		Coll			-	-	24	23	23	23	21	17	-	-	-	-	-	-	-	-	-	-	-	-	-	-	-	-	-	-	-	-	-	-	-
		Comp			-	-	27	26	26	26	20	20	-	-	-	-	-	-	-	-	-	-	-	-	-	-	-	-	-	-	-	-	-	-	-
		DCPD			-	-	20	19	19	19	18	19	-	-	-	-	-	-	-	-	-	-	-	-	-	-	-	-	-	-	-	-	-	-	-
TRANSIT 350 WB 148 CARGO VAN AWD	3847 00	AB			-	-	7	-	-	-	-	-	-	-	-	-	-	-	-	-	-	-	-	-	-	-	-	-	-	-	-	-	-	-	-
		Coll			-	-	19	-	-	-	-	-	-	-	-	-	-	-	-	-	-	-	-	-	-	-	-	-	-	-	-	-	-	-	-
		Comp			-	-	21	-	-	-	-	-	-	-	-	-	-	-	-	-	-	-	-	-	-	-	-	-	-	-	-	-	-	-	-
		DCPD			-	-	15	-	-	-	-	-	-	-	-	-	-	-	-	-	-	-	-	-	-	-	-	-	-	-	-	-	-	-	-
TRANSIT 350 WB 148 CARGO VAN DIESEL	3836 00	AB			-	-	-	7	7	7	7	-	-	-	-	-	-	-	-	-	-	-	-	-	-	-	-	-	-	-	-	-	-	-	-
		Coll			-	-	-	18	18	18	18	-	-	-	-	-	-	-	-	-	-	-	-	-	-	-	-	-	-	-	-	-	-	-	-
		Comp			-	-	-	24	20	20	20	-	-	-	-	-	-	-	-	-	-	-	-	-	-	-	-	-	-	-	-	-	-	-	-
		DCPD			-	-	-	19	19	19	19	-	-	-	-	-	-	-	-	-	-	-	-	-	-	-	-	-	-	-	-	-	-	-	-

√ - Approved Theft Deterrent System

MANUFACTURER/MODEL	CODE		24	23	22	21	20	19	18	17	16	15	14	13	12	11	10	09	08	07	06	05	04	03	02	01	00	99	98	97	96	95	94	93	92
FORD TRUCK/VAN																																			
TRANSIT 350 WB 148 CREW	3855 00	AB			-	-	7	-	-	-	-	-	-	-	-	-	-	-	-	-	-	-	-	-	-	-	-	-	-	-	-	-	-	-	-
		Coll			-	-	24	-	-	-	-	-	-	-	-	-	-	-	-	-	-	-	-	-	-	-	-	-	-	-	-	-	-	-	-
		Comp			-	-	25	-	-	-	-	-	-	-	-	-	-	-	-	-	-	-	-	-	-	-	-	-	-	-	-	-	-	-	-
		DCPD			-	-	22	-	-	-	-	-	-	-	-	-	-	-	-	-	-	-	-	-	-	-	-	-	-	-	-	-	-	-	-
TRANSIT 350 WB 148 CREW AWD	3851 00	AB			-	-	7	-	-	-	-	-	-	-	-	-	-	-	-	-	-	-	-	-	-	-	-	-	-	-	-	-	-	-	-
		Coll			-	-	25	-	-	-	-	-	-	-	-	-	-	-	-	-	-	-	-	-	-	-	-	-	-	-	-	-	-	-	-
		Comp			-	-	25	-	-	-	-	-	-	-	-	-	-	-	-	-	-	-	-	-	-	-	-	-	-	-	-	-	-	-	-
		DCPD			-	-	22	-	-	-	-	-	-	-	-	-	-	-	-	-	-	-	-	-	-	-	-	-	-	-	-	-	-	-	-
TRANSIT 350 WB 148 EL CARGO VAN	3823 01	AB			-	-	7	7	7	7	7	7	-	-	-	-	-	-	-	-	-	-	-	-	-	-	-	-	-	-	-	-	-	-	-
		Coll			-	-	24	23	23	23	21	17	-	-	-	-	-	-	-	-	-	-	-	-	-	-	-	-	-	-	-	-	-	-	-
		Comp			-	-	27	26	26	26	20	20	-	-	-	-	-	-	-	-	-	-	-	-	-	-	-	-	-	-	-	-	-	-	-
		DCPD			-	-	20	19	19	19	18	19	-	-	-	-	-	-	-	-	-	-	-	-	-	-	-	-	-	-	-	-	-	-	-
TRANSIT 350 WB 148 EL CARGO VAN AWD	3848 00	AB			-	-	7	-	-	-	-	-	-	-	-	-	-	-	-	-	-	-	-	-	-	-	-	-	-	-	-	-	-	-	-
		Coll			-	-	20	-	-	-	-	-	-	-	-	-	-	-	-	-	-	-	-	-	-	-	-	-	-	-	-	-	-	-	-
		Comp			-	-	22	-	-	-	-	-	-	-	-	-	-	-	-	-	-	-	-	-	-	-	-	-	-	-	-	-	-	-	-
		DCPD			-	-	16	-	-	-	-	-	-	-	-	-	-	-	-	-	-	-	-	-	-	-	-	-	-	-	-	-	-	-	-
TRANSIT 350 WB 148 EL CARGO VAN DIESEL	3831 00	AB			-	-	8	8	8	8	8	8	-	-	-	-	-	-	-	-	-	-	-	-	-	-	-	-	-	-	-	-	-	-	-
		Coll			-	-	21	21	20	19	17	16	-	-	-	-	-	-	-	-	-	-	-	-	-	-	-	-	-	-	-	-	-	-	-
		Comp			-	-	29	28	28	27	25	23	-	-	-	-	-	-	-	-	-	-	-	-	-	-	-	-	-	-	-	-	-	-	-
		DCPD			-	-	23	22	18	18	18	14	-	-	-	-	-	-	-	-	-	-	-	-	-	-	-	-	-	-	-	-	-	-	-
TRANSIT 350 WB 148 EL CREW AWD	3856 00	AB			-	-	8	-	-	-	-	-	-	-	-	-	-	-	-	-	-	-	-	-	-	-	-	-	-	-	-	-	-	-	-
		Coll			-	-	26	-	-	-	-	-	-	-	-	-	-	-	-	-	-	-	-	-	-	-	-	-	-	-	-	-	-	-	-
		Comp			-	-	30	-	-	-	-	-	-	-	-	-	-	-	-	-	-	-	-	-	-	-	-	-	-	-	-	-	-	-	-
		DCPD			-	-	23	-	-	-	-	-	-	-	-	-	-	-	-	-	-	-	-	-	-	-	-	-	-	-	-	-	-	-	-
TRANSIT 350 WB 148 XL EL WAGON	3825 00	AB			-	-	-	7	7	7	-	7	-	-	-	-	-	-	-	-	-	-	-	-	-	-	-	-	-	-	-	-	-	-	-
		Coll			-	-	-	23	25	25	-	25	-	-	-	-	-	-	-	-	-	-	-	-	-	-	-	-	-	-	-	-	-	-	-
		Comp			-	-	-	31	31	31	-	31	-	-	-	-	-	-	-	-	-	-	-	-	-	-	-	-	-	-	-	-	-	-	-
		DCPD			-	-	-	24	23	23	-	23	-	-	-	-	-	-	-	-	-	-	-	-	-	-	-	-	-	-	-	-	-	-	-
TRANSIT 350 WB 148 XL EL WAGON AWD	3854 00	AB			-	-	8	-	-	-	-	-	-	-	-	-	-	-	-	-	-	-	-	-	-	-	-	-	-	-	-	-	-	-	-
		Coll			-	-	25	-	-	-	-	-	-	-	-	-	-	-	-	-	-	-	-	-	-	-	-	-	-	-	-	-	-	-	-
		Comp			-	-	30	-	-	-	-	-	-	-	-	-	-	-	-	-	-	-	-	-	-	-	-	-	-	-	-	-	-	-	-
		DCPD			-	-	19	-	-	-	-	-	-	-	-	-	-	-	-	-	-	-	-	-	-	-	-	-	-	-	-	-	-	-	-
TRANSIT 350 WB 148 XL EL WAGON DIESEL	3835 00	AB			-	-	-	8	8	8	8	8	-	-	-	-	-	-	-	-	-	-	-	-	-	-	-	-	-	-	-	-	-	-	-
		Coll			-	-	-	21	21	21	21	21	-	-	-	-	-	-	-	-	-	-	-	-	-	-	-	-	-	-	-	-	-	-	-
		Comp			-	-	-	29	29	29	29	29	-	-	-	-	-	-	-	-	-	-	-	-	-	-	-	-	-	-	-	-	-	-	-
		DCPD			-	-	-	17	17	17	17	17	-	-	-	-	-	-	-	-	-	-	-	-	-	-	-	-	-	-	-	-	-	-	-
TRANSIT 350 WB 148 XL WAGON	3830 00	AB			-	-	-	8	8	8	8	8	-	-	-	-	-	-	-	-	-	-	-	-	-	-	-	-	-	-	-	-	-	-	-
		Coll			-	-	-	26	24	24	24	25	-	-	-	-	-	-	-	-	-	-	-	-	-	-	-	-	-	-	-	-	-	-	-
		Comp			-	-	-	32	31	31	31	30	-	-	-	-	-	-	-	-	-	-	-	-	-	-	-	-	-	-	-	-	-	-	-
		DCPD			-	-	-	26	25	24	24	24	-	-	-	-	-	-	-	-	-	-	-	-	-	-	-	-	-	-	-	-	-	-	-
TRANSIT 350 WB 148 XL WAGON AWD	3850 00	AB			-	-	8	-	-	-	-	-	-	-	-	-	-	-	-	-	-	-	-	-	-	-	-	-	-	-	-	-	-	-	-
		Coll			-	-	24	-	-	-	-	-	-	-	-	-	-	-	-	-	-	-	-	-	-	-	-	-	-	-	-	-	-	-	-
		Comp			-	-	30	-	-	-	-	-	-	-	-	-	-	-	-	-	-	-	-	-	-	-	-	-	-	-	-	-	-	-	-
		DCPD			-	-	21	-	-	-	-	-	-	-	-	-	-	-	-	-	-	-	-	-	-	-	-	-	-	-	-	-	-	-	-

√ - Approved Theft Deterrent System

MANUFACTURER/MODEL	CODE		24	23	22	21	20	19	18	17	16	15	14	13	12	11	10	09	08	07	06	05	04	03	02	01	00	99	98	97	96	95	94	93	92
FORD TRUCK/VAN																																			
TRANSIT 350 WB 148 XL WAGON DIESEL	3827 00	AB			-	-	-	8	8	8	8	8	-	-	-	-	-	-	-	-	-	-	-	-	-	-	-	-	-	-	-	-	-	-	-
		Coll			-	-	-	27	27	27	27	27	-	-	-	-	-	-	-	-	-	-	-	-	-	-	-	-	-	-	-	-	-	-	-
		Comp			-	-	-	30	30	31	30	30	-	-	-	-	-	-	-	-	-	-	-	-	-	-	-	-	-	-	-	-	-	-	-
		DCPD			-	-	-	26	26	26	24	25	-	-	-	-	-	-	-	-	-	-	-	-	-	-	-	-	-	-	-	-	-	-	-
TRANSIT 350 WB 148 XLT EL WAGON	3825 01	AB			-	-	-	7	7	7	-	7	-	-	-	-	-	-	-	-	-	-	-	-	-	-	-	-	-	-	-	-	-	-	-
		Coll			-	-	-	23	25	25	-	25	-	-	-	-	-	-	-	-	-	-	-	-	-	-	-	-	-	-	-	-	-	-	-
		Comp			-	-	-	31	31	31	-	31	-	-	-	-	-	-	-	-	-	-	-	-	-	-	-	-	-	-	-	-	-	-	-
		DCPD			-	-	-	24	23	23	-	23	-	-	-	-	-	-	-	-	-	-	-	-	-	-	-	-	-	-	-	-	-	-	-
TRANSIT 350 WB 148 XLT EL WAGON AWD	3854 01	AB			-	-	8	-	-	-	-	-	-	-	-	-	-	-	-	-	-	-	-	-	-	-	-	-	-	-	-	-	-	-	-
		Coll			-	-	25	-	-	-	-	-	-	-	-	-	-	-	-	-	-	-	-	-	-	-	-	-	-	-	-	-	-	-	-
		Comp			-	-	30	-	-	-	-	-	-	-	-	-	-	-	-	-	-	-	-	-	-	-	-	-	-	-	-	-	-	-	-
		DCPD			-	-	19	-	-	-	-	-	-	-	-	-	-	-	-	-	-	-	-	-	-	-	-	-	-	-	-	-	-	-	-
TRANSIT 350 WB 148 XLT EL WAGON DIESEL	3835 01	AB			-	-	-	8	8	8	8	-	-	-	-	-	-	-	-	-	-	-	-	-	-	-	-	-	-	-	-	-	-	-	-
		Coll			-	-	-	21	21	21	21	-	-	-	-	-	-	-	-	-	-	-	-	-	-	-	-	-	-	-	-	-	-	-	-
		Comp			-	-	-	29	29	29	29	-	-	-	-	-	-	-	-	-	-	-	-	-	-	-	-	-	-	-	-	-	-	-	-
		DCPD			-	-	-	17	17	17	17	-	-	-	-	-	-	-	-	-	-	-	-	-	-	-	-	-	-	-	-	-	-	-	-
TRANSIT 350 WB 148 XLT WAGON	3830 01	AB			-	-	8	8	8	8	8	8	-	-	-	-	-	-	-	-	-	-	-	-	-	-	-	-	-	-	-	-	-	-	-
		Coll			-	-	27	26	24	24	24	25	-	-	-	-	-	-	-	-	-	-	-	-	-	-	-	-	-	-	-	-	-	-	-
		Comp			-	-	32	32	31	31	31	30	-	-	-	-	-	-	-	-	-	-	-	-	-	-	-	-	-	-	-	-	-	-	-
		DCPD			-	-	26	26	25	24	24	24	-	-	-	-	-	-	-	-	-	-	-	-	-	-	-	-	-	-	-	-	-	-	-
TRANSIT 350 WB 148 XLT WAGON AWD	3850 01	AB			-	-	8	-	-	-	-	-	-	-	-	-	-	-	-	-	-	-	-	-	-	-	-	-	-	-	-	-	-	-	-
		Coll			-	-	24	-	-	-	-	-	-	-	-	-	-	-	-	-	-	-	-	-	-	-	-	-	-	-	-	-	-	-	-
		Comp			-	-	30	-	-	-	-	-	-	-	-	-	-	-	-	-	-	-	-	-	-	-	-	-	-	-	-	-	-	-	-
		DCPD			-	-	21	-	-	-	-	-	-	-	-	-	-	-	-	-	-	-	-	-	-	-	-	-	-	-	-	-	-	-	-
TRANSIT 350 WB 148 XLT WAGON DIESEL	3827 01	AB			-	-	-	8	-	8	8	8	-	-	-	-	-	-	-	-	-	-	-	-	-	-	-	-	-	-	-	-	-	-	-
		Coll			-	-	-	27	-	27	27	27	-	-	-	-	-	-	-	-	-	-	-	-	-	-	-	-	-	-	-	-	-	-	-
		Comp			-	-	-	30	-	31	30	30	-	-	-	-	-	-	-	-	-	-	-	-	-	-	-	-	-	-	-	-	-	-	-
		DCPD			-	-	-	26	-	26	24	25	-	-	-	-	-	-	-	-	-	-	-	-	-	-	-	-	-	-	-	-	-	-	-
TRANSIT CONNECT TITANIUM WAGON	3578 02	AB			-	9	10	9	10	9	10	10	10	-	-	-	-	-	-	-	-	-	-	-	-	-	-	-	-	-	-	-	-	-	-
		Coll			-	34	34	34	34	34	34	34	32	-	-	-	-	-	-	-	-	-	-	-	-	-	-	-	-	-	-	-	-	-	-
		Comp			-	30	30	30	30	30	29	29	29	-	-	-	-	-	-	-	-	-	-	-	-	-	-	-	-	-	-	-	-	-	-
		DCPD			-	36	36	36	34	34	34	35	32	-	-	-	-	-	-	-	-	-	-	-	-	-	-	-	-	-	-	-	-	-	-
TRANSIT CONNECT XL CARGO VAN	3579 01	AB			-	10	10	9	10	9	9	10	9	-	10	10	10	-	-	-	-	-	-	-	-	-	-	-	-	-	-	-	-	-	-
		Coll			-	30	30	30	29	30	29	29	29	-	27	27	28	-	-	-	-	-	-	-	-	-	-	-	-	-	-	-	-	-	-
		Comp			-	27	27	27	27	27	27	24	24	-	22	22	22	-	-	-	-	-	-	-	-	-	-	-	-	-	-	-	-	-	-
		DCPD			-	33	33	33	33	33	33	31	30	-	29	29	28	-	-	-	-	-	-	-	-	-	-	-	-	-	-	-	-	-	-
TRANSIT CONNECT XL WAGON	3578 01	AB			-	9	10	9	10	9	10	10	10	-	-	-	-	-	-	-	-	-	-	-	-	-	-	-	-	-	-	-	-	-	-
		Coll			-	34	34	34	34	34	34	34	32	-	-	-	-	-	-	-	-	-	-	-	-	-	-	-	-	-	-	-	-	-	-
		Comp			-	30	30	30	30	30	29	29	29	-	-	-	-	-	-	-	-	-	-	-	-	-	-	-	-	-	-	-	-	-	-
		DCPD			-	36	36	36	34	34	34	35	32	-	-	-	-	-	-	-	-	-	-	-	-	-	-	-	-	-	-	-	-	-	-
TRANSIT CONNECT XLT CARGO VAN	3579 00	AB			-	10	10	9	10	9	9	10	9	10	10	10	10	-	-	-	-	-	-	-	-	-	-	-	-	-	-	-	-	-	-
		Coll			-	30	30	30	29	30	29	29	29	28	27	27	28	-	-	-	-	-	-	-	-	-	-	-	-	-	-	-	-	-	-
		Comp			-	27	27	27	27	27	27	24	24	22	22	22	22	-	-	-	-	-	-	-	-	-	-	-	-	-	-	-	-	-	-
		DCPD			-	33	33	33	33	33	33	31	30	29	29	29	28	-	-	-	-	-	-	-	-	-	-	-	-	-	-	-	-	-	-

√ - Approved Theft Deterrent System

MANUFACTURER/MODEL	CODE		24	23	22	21	20	19	18	17	16	15	14	13	12	11	10	09	08	07	06	05	04	03	02	01	00	99	98	97	96	95	94	93	92
FORD TRUCK/VAN																																			
TRANSIT CONNECT XLT WAGON	3578 00	AB			-	9	10	9	10	9	10	10	10	10	10	10	10	-	-	-	-	-	-	-	-	-	-	-	-	-	-	-	-	-	-
		Coll			-	34	34	34	34	34	34	34	32	31	30	30	28	-	-	-	-	-	-	-	-	-	-	-	-	-	-	-	-	-	-
		Comp			-	30	30	30	30	30	29	29	29	27	26	26	25	-	-	-	-	-	-	-	-	-	-	-	-	-	-	-	-	-	-
		DCPD			-	36	36	36	34	34	34	35	32	33	33	32	29	-	-	-	-	-	-	-	-	-	-	-	-	-	-	-	-	-	-
WINDSTAR CARGO VAN	3276 00	AB			-	-	-	-	-	-	-	-	-	-	-	-	-	-	-	-	-	-	-	8	8	8	8	8	8	8	8	8	-	-	-
		Coll			-	-	-	-	-	-	-	-	-	-	-	-	-	-	-	-	-	-	-	15	13	13	13	13	13	13	13	13	-	-	-
		Comp			-	-	-	-	-	-	-	-	-	-	-	-	-	-	-	-	-	-	-	√22	√22	√22	√22	√22	22	22	22	22	-	-	-
		DCPD			-	-	-	-	-	-	-	-	-	-	-	-	-	-	-	-	-	-	-	17	15	15	15	15	15	15	15	15	-	-	-
WINDSTAR GL	3275 00	AB			-	-	-	-	-	-	-	-	-	-	-	-	-	-	-	-	-	-	-	-	-	-	7	7	7	7	7	7	-	-	-
		Coll			-	-	-	-	-	-	-	-	-	-	-	-	-	-	-	-	-	-	-	-	-	-	7	7	7	7	7	7	-	-	-
		Comp			-	-	-	-	-	-	-	-	-	-	-	-	-	-	-	-	-	-	-	-	-	-	√7	√7	7	7	7	7	-	-	-
		DCPD			-	-	-	-	-	-	-	-	-	-	-	-	-	-	-	-	-	-	-	-	-	-	8	8	8	8	8	8	-	-	-
WINDSTAR LIMITED	3284 00	AB			-	-	-	-	-	-	-	-	-	-	-	-	-	-	-	-	-	-	-	7	7	7	7	-	7	-	-	-	-	-	-
		Coll			-	-	-	-	-	-	-	-	-	-	-	-	-	-	-	-	-	-	-	11	10	10	10	-	10	-	-	-	-	-	-
		Comp			-	-	-	-	-	-	-	-	-	-	-	-	-	-	-	-	-	-	-	√13	√11	√11	√11	-	11	-	-	-	-	-	-
		DCPD			-	-	-	-	-	-	-	-	-	-	-	-	-	-	-	-	-	-	-	11	9	9	9	-	9	-	-	-	-	-	-
WINDSTAR LX	3277 00	AB			-	-	-	-	-	-	-	-	-	-	-	-	-	-	-	-	-	-	-	7	7	7	7	7	7	7	7	7	-	-	-
		Coll			-	-	-	-	-	-	-	-	-	-	-	-	-	-	-	-	-	-	-	9	8	8	8	8	8	8	8	8	-	-	-
		Comp			-	-	-	-	-	-	-	-	-	-	-	-	-	-	-	-	-	-	-	√9	√9	√9	√9	√9	9	9	9	9	-	-	-
		DCPD			-	-	-	-	-	-	-	-	-	-	-	-	-	-	-	-	-	-	-	9	9	9	9	9	9	9	9	9	-	-	-
WINDSTAR SE	3277 01	AB			-	-	-	-	-	-	-	-	-	-	-	-	-	-	-	-	-	-	-	7	7	7	7	7	-	-	-	-	-	-	-
		Coll			-	-	-	-	-	-	-	-	-	-	-	-	-	-	-	-	-	-	-	9	8	8	8	8	-	-	-	-	-	-	-
		Comp			-	-	-	-	-	-	-	-	-	-	-	-	-	-	-	-	-	-	-	√9	√9	√9	√9	√9	-	-	-	-	-	-	-
		DCPD			-	-	-	-	-	-	-	-	-	-	-	-	-	-	-	-	-	-	-	9	9	9	9	9	-	-	-	-	-	-	-
WINDSTAR SEL	3283 00	AB			-	-	-	-	-	-	-	-	-	-	-	-	-	-	-	-	-	-	-	7	7	7	7	7	-	-	-	-	-	-	-
		Coll			-	-	-	-	-	-	-	-	-	-	-	-	-	-	-	-	-	-	-	10	8	8	8	8	-	-	-	-	-	-	-
		Comp			-	-	-	-	-	-	-	-	-	-	-	-	-	-	-	-	-	-	-	√11	√10	√10	√10	√10	-	-	-	-	-	-	-
		DCPD			-	-	-	-	-	-	-	-	-	-	-	-	-	-	-	-	-	-	-	10	8	8	8	8	-	-	-	-	-	-	-
WINDSTAR SPORT	3282 00	AB			-	-	-	-	-	-	-	-	-	-	-	-	-	-	-	-	-	-	-	7	7	7	-	-	-	-	-	-	-	-	-
		Coll			-	-	-	-	-	-	-	-	-	-	-	-	-	-	-	-	-	-	-	9	8	8	-	-	-	-	-	-	-	-	-
		Comp			-	-	-	-	-	-	-	-	-	-	-	-	-	-	-	-	-	-	-	√10	√9	√9	-	-	-	-	-	-	-	-	-
		DCPD			-	-	-	-	-	-	-	-	-	-	-	-	-	-	-	-	-	-	-	13	10	10	-	-	-	-	-	-	-	-	-
FREIGHTLINER VAN																																			
SPRINTER 2500 WB 118 DIESEL	4055 00	AB			-	-	-	-	-	-	-	-	-	-	-	-	-	-	-	-	-	8	-	-	-	-	-	-	-	-	-	-	-	-	-
		Coll			-	-	-	-	-	-	-	-	-	-	-	-	-	-	-	-	-	28	-	-	-	-	-	-	-	-	-	-	-	-	-
		Comp			-	-	-	-	-	-	-	-	-	-	-	-	-	-	-	-	-	34	-	-	-	-	-	-	-	-	-	-	-	-	-
		DCPD			-	-	-	-	-	-	-	-	-	-	-	-	-	-	-	-	-	27	-	-	-	-	-	-	-	-	-	-	-	-	-
SPRINTER 2500 WB 140 CARGO VAN DIESEL	4052 00	AB			-	-	-	-	-	-	-	-	-	-	-	-	-	-	-	-	8	-	-	-	-	-	-	-	-	-	-	-	-	-	-
		Coll			-	-	-	-	-	-	-	-	-	-	-	-	-	-	-	-	26	-	-	-	-	-	-	-	-	-	-	-	-	-	-
		Comp			-	-	-	-	-	-	-	-	-	-	-	-	-	-	-	-	23	-	-	-	-	-	-	-	-	-	-	-	-	-	-
		DCPD			-	-	-	-	-	-	-	-	-	-	-	-	-	-	-	-	25	-	-	-	-	-	-	-	-	-	-	-	-	-	-

√ - Approved Theft Deterrent System

MANUFACTURER/MODEL	CODE		24	23	22	21	20	19	18	17	16	15	14	13	12	11	10	09	08	07	06	05	04	03	02	01	00	99	98	97	96	95	94	93	92
FREIGHTLINER VAN																																			
SPRINTER 2500 WB 144 CARGO VAN DIESEL	4049 00	AB			-	-	-	-	-	-	-	-	-	-	-	-	-	-	-	8	-	-	-	-	-	-	-	-	-	-	-	-	-	-	-
		Coll			-	-	-	-	-	-	-	-	-	-	-	-	-	-	-	24	-	-	-	-	-	-	-	-	-	-	-	-	-	-	-
		Comp			-	-	-	-	-	-	-	-	-	-	-	-	-	-	-	26	-	-	-	-	-	-	-	-	-	-	-	-	-	-	-
		DCPD			-	-	-	-	-	-	-	-	-	-	-	-	-	-	-	20	-	-	-	-	-	-	-	-	-	-	-	-	-	-	-
SPRINTER 2500 WB 158 CARGO VAN DIESEL	4051 00	AB			-	-	-	-	-	-	-	-	-	-	-	-	-	-	-	-	8	-	-	-	-	-	-	-	-	-	-	-	-	-	-
		Coll			-	-	-	-	-	-	-	-	-	-	-	-	-	-	-	-	26	-	-	-	-	-	-	-	-	-	-	-	-	-	-
		Comp			-	-	-	-	-	-	-	-	-	-	-	-	-	-	-	-	19	-	-	-	-	-	-	-	-	-	-	-	-	-	-
		DCPD			-	-	-	-	-	-	-	-	-	-	-	-	-	-	-	-	27	-	-	-	-	-	-	-	-	-	-	-	-	-	-
SPRINTER 2500 WB 170 CARGO VAN DIESEL	4054 00	AB			-	-	-	-	-	-	-	-	-	-	-	8	8	-	-	-	-	-	-	-	-	-	-	-	-	-	-	-	-	-	-
		Coll			-	-	-	-	-	-	-	-	-	-	-	31	31	-	-	-	-	-	-	-	-	-	-	-	-	-	-	-	-	-	-
		Comp			-	-	-	-	-	-	-	-	-	-	-	22	22	-	-	-	-	-	-	-	-	-	-	-	-	-	-	-	-	-	-
		DCPD			-	-	-	-	-	-	-	-	-	-	-	28	28	-	-	-	-	-	-	-	-	-	-	-	-	-	-	-	-	-	-
SPRINTER 3500 WB 158 CARGO VAN DIESEL	4050 00	AB			-	-	-	-	-	-	-	-	-	-	-	-	-	-	-	-	8	-	-	-	-	-	-	-	-	-	-	-	-	-	-
		Coll			-	-	-	-	-	-	-	-	-	-	-	-	-	-	-	-	28	-	-	-	-	-	-	-	-	-	-	-	-	-	-
		Comp			-	-	-	-	-	-	-	-	-	-	-	-	-	-	-	-	22	-	-	-	-	-	-	-	-	-	-	-	-	-	-
		DCPD			-	-	-	-	-	-	-	-	-	-	-	-	-	-	-	-	26	-	-	-	-	-	-	-	-	-	-	-	-	-	-
SPRINTER 3500 WB 170 CARGO VAN DIESEL	4053 00	AB			-	-	-	-	-	-	-	-	-	-	-	-	8	-	-	-	-	-	-	-	-	-	-	-	-	-	-	-	-	-	-
		Coll			-	-	-	-	-	-	-	-	-	-	-	-	28	-	-	-	-	-	-	-	-	-	-	-	-	-	-	-	-	-	-
		Comp			-	-	-	-	-	-	-	-	-	-	-	-	26	-	-	-	-	-	-	-	-	-	-	-	-	-	-	-	-	-	-
		DCPD			-	-	-	-	-	-	-	-	-	-	-	-	27	-	-	-	-	-	-	-	-	-	-	-	-	-	-	-	-	-	-
GENESIS																																			
G70 ADVANCED 2.0T 4DR AWD	1906 00	AB			-	9	10	10	-	-	-	-	-	-	-	-	-	-	-	-	-	-	-	-	-	-	-	-	-	-	-	-	-	-	-
		Coll			-	44	44	43	-	-	-	-	-	-	-	-	-	-	-	-	-	-	-	-	-	-	-	-	-	-	-	-	-	-	-
		Comp			-	35	35	35	-	-	-	-	-	-	-	-	-	-	-	-	-	-	-	-	-	-	-	-	-	-	-	-	-	-	-
		DCPD			-	49	49	49	-	-	-	-	-	-	-	-	-	-	-	-	-	-	-	-	-	-	-	-	-	-	-	-	-	-	-
G70 DYNAMIC 3.3T 4DR AWD	1909 00	AB			-	-	-	10	-	-	-	-	-	-	-	-	-	-	-	-	-	-	-	-	-	-	-	-	-	-	-	-	-	-	-
		Coll			-	-	-	48	-	-	-	-	-	-	-	-	-	-	-	-	-	-	-	-	-	-	-	-	-	-	-	-	-	-	-
		Comp			-	-	-	33	-	-	-	-	-	-	-	-	-	-	-	-	-	-	-	-	-	-	-	-	-	-	-	-	-	-	-
		DCPD			-	-	-	55	-	-	-	-	-	-	-	-	-	-	-	-	-	-	-	-	-	-	-	-	-	-	-	-	-	-	-
G70 ELITE 2.0T 4DR AWD	1906 01	AB			-	9	10	10	-	-	-	-	-	-	-	-	-	-	-	-	-	-	-	-	-	-	-	-	-	-	-	-	-	-	-
		Coll			-	44	44	43	-	-	-	-	-	-	-	-	-	-	-	-	-	-	-	-	-	-	-	-	-	-	-	-	-	-	-
		Comp			-	35	35	35	-	-	-	-	-	-	-	-	-	-	-	-	-	-	-	-	-	-	-	-	-	-	-	-	-	-	-
		DCPD			-	49	49	49	-	-	-	-	-	-	-	-	-	-	-	-	-	-	-	-	-	-	-	-	-	-	-	-	-	-	-
G70 PRESTIGE 2.0T 4DR AWD	1908 00	AB			-	9	10	10	-	-	-	-	-	-	-	-	-	-	-	-	-	-	-	-	-	-	-	-	-	-	-	-	-	-	-
		Coll			-	47	47	47	-	-	-	-	-	-	-	-	-	-	-	-	-	-	-	-	-	-	-	-	-	-	-	-	-	-	-
		Comp			-	32	32	33	-	-	-	-	-	-	-	-	-	-	-	-	-	-	-	-	-	-	-	-	-	-	-	-	-	-	-
		DCPD			-	52	52	52	-	-	-	-	-	-	-	-	-	-	-	-	-	-	-	-	-	-	-	-	-	-	-	-	-	-	-
G70 PRESTIGE 3.3T 4DR AWD	1909 02	AB			-	9	10	-	-	-	-	-	-	-	-	-	-	-	-	-	-	-	-	-	-	-	-	-	-	-	-	-	-	-	-
		Coll			-	48	48	-	-	-	-	-	-	-	-	-	-	-	-	-	-	-	-	-	-	-	-	-	-	-	-	-	-	-	-
		Comp			-	36	35	-	-	-	-	-	-	-	-	-	-	-	-	-	-	-	-	-	-	-	-	-	-	-	-	-	-	-	-
		DCPD			-	53	53	-	-	-	-	-	-	-	-	-	-	-	-	-	-	-	-	-	-	-	-	-	-	-	-	-	-	-	-

√ - Approved Theft Deterrent System

MANUFACTURER/MODEL	CODE		24	23	22	21	20	19	18	17	16	15	14	13	12	11	10	09	08	07	06	05	04	03	02	01	00	99	98	97	96	95	94	93	92
GENESIS																																			
G70 SPORT 2.0T 4DR	1907 00	AB			-	9	10	10	-	-	-	-	-	-	-	-	-	-	-	-	-	-	-	-	-	-	-	-	-	-	-	-	-	-	-
		Coll			-	40	40	40	-	-	-	-	-	-	-	-	-	-	-	-	-	-	-	-	-	-	-	-	-	-	-	-	-	-	-
		Comp			-	37	35	35	-	-	-	-	-	-	-	-	-	-	-	-	-	-	-	-	-	-	-	-	-	-	-	-	-	-	-
		DCPD			-	49	49	49	-	-	-	-	-	-	-	-	-	-	-	-	-	-	-	-	-	-	-	-	-	-	-	-	-	-	-
G70 SPORT 3.3T 4DR AWD	1909 01	AB			-	9	10	10	-	-	-	-	-	-	-	-	-	-	-	-	-	-	-	-	-	-	-	-	-	-	-	-	-	-	-
		Coll			-	48	48	48	-	-	-	-	-	-	-	-	-	-	-	-	-	-	-	-	-	-	-	-	-	-	-	-	-	-	-
		Comp			-	36	35	33	-	-	-	-	-	-	-	-	-	-	-	-	-	-	-	-	-	-	-	-	-	-	-	-	-	-	-
		DCPD			-	53	53	55	-	-	-	-	-	-	-	-	-	-	-	-	-	-	-	-	-	-	-	-	-	-	-	-	-	-	-
G80 3.8 4DR AWD	1831 00	AB			-	-	-	-	10	10	-	-	-	-	-	-	-	-	-	-	-	-	-	-	-	-	-	-	-	-	-	-	-	-	-
		Coll			-	-	-	-	47	47	-	-	-	-	-	-	-	-	-	-	-	-	-	-	-	-	-	-	-	-	-	-	-	-	-
		Comp			-	-	-	-	36	35	-	-	-	-	-	-	-	-	-	-	-	-	-	-	-	-	-	-	-	-	-	-	-	-	-
		DCPD			-	-	-	-	48	48	-	-	-	-	-	-	-	-	-	-	-	-	-	-	-	-	-	-	-	-	-	-	-	-	-
G80 5.0 4DR AWD	1832 00	AB			-	-	-	-	10	10	-	-	-	-	-	-	-	-	-	-	-	-	-	-	-	-	-	-	-	-	-	-	-	-	-
		Coll			-	-	-	-	47	47	-	-	-	-	-	-	-	-	-	-	-	-	-	-	-	-	-	-	-	-	-	-	-	-	-
		Comp			-	-	-	-	39	39	-	-	-	-	-	-	-	-	-	-	-	-	-	-	-	-	-	-	-	-	-	-	-	-	-
		DCPD			-	-	-	-	47	47	-	-	-	-	-	-	-	-	-	-	-	-	-	-	-	-	-	-	-	-	-	-	-	-	-
G80 ADVANCED 2.5T 4DR AWD	1958 00	AB			-	9	-	-	-	-	-	-	-	-	-	-	-	-	-	-	-	-	-	-	-	-	-	-	-	-	-	-	-	-	-
		Coll			-	42	-	-	-	-	-	-	-	-	-	-	-	-	-	-	-	-	-	-	-	-	-	-	-	-	-	-	-	-	-
		Comp			-	37	-	-	-	-	-	-	-	-	-	-	-	-	-	-	-	-	-	-	-	-	-	-	-	-	-	-	-	-	-
		DCPD			-	43	-	-	-	-	-	-	-	-	-	-	-	-	-	-	-	-	-	-	-	-	-	-	-	-	-	-	-	-	-
G80 PRESTIGE 3.5T 4DR AWD	1959 00	AB			-	9	-	-	-	-	-	-	-	-	-	-	-	-	-	-	-	-	-	-	-	-	-	-	-	-	-	-	-	-	-
		Coll			-	44	-	-	-	-	-	-	-	-	-	-	-	-	-	-	-	-	-	-	-	-	-	-	-	-	-	-	-	-	-
		Comp			-	39	-	-	-	-	-	-	-	-	-	-	-	-	-	-	-	-	-	-	-	-	-	-	-	-	-	-	-	-	-
		DCPD			-	45	-	-	-	-	-	-	-	-	-	-	-	-	-	-	-	-	-	-	-	-	-	-	-	-	-	-	-	-	-
G80 SPORT 3.3T 4DR AWD	1857 00	AB			-	-	10	10	9	-	-	-	-	-	-	-	-	-	-	-	-	-	-	-	-	-	-	-	-	-	-	-	-	-	-
		Coll			-	-	44	44	44	-	-	-	-	-	-	-	-	-	-	-	-	-	-	-	-	-	-	-	-	-	-	-	-	-	-
		Comp			-	-	35	35	35	-	-	-	-	-	-	-	-	-	-	-	-	-	-	-	-	-	-	-	-	-	-	-	-	-	-
		DCPD			-	-	44	44	44	-	-	-	-	-	-	-	-	-	-	-	-	-	-	-	-	-	-	-	-	-	-	-	-	-	-
G80 TECH 3.8 4DR AWD	1831 01	AB			-	-	10	10	-	-	-	-	-	-	-	-	-	-	-	-	-	-	-	-	-	-	-	-	-	-	-	-	-	-	-
		Coll			-	-	47	47	-	-	-	-	-	-	-	-	-	-	-	-	-	-	-	-	-	-	-	-	-	-	-	-	-	-	-
		Comp			-	-	37	37	-	-	-	-	-	-	-	-	-	-	-	-	-	-	-	-	-	-	-	-	-	-	-	-	-	-	-
		DCPD			-	-	48	48	-	-	-	-	-	-	-	-	-	-	-	-	-	-	-	-	-	-	-	-	-	-	-	-	-	-	-
G80 ULTIMATE 5.0 4DR AWD	1832 01	AB			-	-	10	10	-	-	-	-	-	-	-	-	-	-	-	-	-	-	-	-	-	-	-	-	-	-	-	-	-	-	-
		Coll			-	-	47	47	-	-	-	-	-	-	-	-	-	-	-	-	-	-	-	-	-	-	-	-	-	-	-	-	-	-	-
		Comp			-	-	39	39	-	-	-	-	-	-	-	-	-	-	-	-	-	-	-	-	-	-	-	-	-	-	-	-	-	-	-
		DCPD			-	-	47	47	-	-	-	-	-	-	-	-	-	-	-	-	-	-	-	-	-	-	-	-	-	-	-	-	-	-	-
G90 3.3T 4DR AWD	1828 00	AB			-	-	-	11	11	11	-	-	-	-	-	-	-	-	-	-	-	-	-	-	-	-	-	-	-	-	-	-	-	-	-
		Coll			-	-	-	45	45	45	-	-	-	-	-	-	-	-	-	-	-	-	-	-	-	-	-	-	-	-	-	-	-	-	-
		Comp			-	-	-	47	47	47	-	-	-	-	-	-	-	-	-	-	-	-	-	-	-	-	-	-	-	-	-	-	-	-	-
		DCPD			-	-	-	50	50	50	-	-	-	-	-	-	-	-	-	-	-	-	-	-	-	-	-	-	-	-	-	-	-	-	-
G90 5.0 4DR AWD	1829 00	AB			-	-	-	10	10	10	-	-	-	-	-	-	-	-	-	-	-	-	-	-	-	-	-	-	-	-	-	-	-	-	-
		Coll			-	-	-	47	46	45	-	-	-	-	-	-	-	-	-	-	-	-	-	-	-	-	-	-	-	-	-	-	-	-	-
		Comp			-	-	-	50	43	43	-	-	-	-	-	-	-	-	-	-	-	-	-	-	-	-	-	-	-	-	-	-	-	-	-
		DCPD			-	-	-	51	51	51	-	-	-	-	-	-	-	-	-	-	-	-	-	-	-	-	-	-	-	-	-	-	-	-	-

√ - Approved Theft Deterrent System

MANUFACTURER/MODEL	CODE		24	23	22	21	20	19	18	17	16	15	14	13	12	11	10	09	08	07	06	05	04	03	02	01	00	99	98	97	96	95	94	93	92
GENESIS																																			
G90 PRESTIGE 5.0 4DR AWD	1829 01	AB			-	9	10	-	-	-	-	-	-	-	-	-	-	-	-	-	-	-	-	-	-	-	-	-	-	-	-	-	-	-	-
		Coll			-	47	47	-	-	-	-	-	-	-	-	-	-	-	-	-	-	-	-	-	-	-	-	-	-	-	-	-	-	-	-
		Comp			-	50	50	-	-	-	-	-	-	-	-	-	-	-	-	-	-	-	-	-	-	-	-	-	-	-	-	-	-	-	-
		DCPD			-	51	51	-	-	-	-	-	-	-	-	-	-	-	-	-	-	-	-	-	-	-	-	-	-	-	-	-	-	-	-
GENESIS TRUCK/VAN																																			
GV80 ADVANCED 2.5T 4DR AWD	2400 01	AB			-	8	-	-	-	-	-	-	-	-	-	-	-	-	-	-	-	-	-	-	-	-	-	-	-	-	-	-	-	-	-
		Coll			-	37	-	-	-	-	-	-	-	-	-	-	-	-	-	-	-	-	-	-	-	-	-	-	-	-	-	-	-	-	-
		Comp			-	52	-	-	-	-	-	-	-	-	-	-	-	-	-	-	-	-	-	-	-	-	-	-	-	-	-	-	-	-	-
		DCPD			-	37	-	-	-	-	-	-	-	-	-	-	-	-	-	-	-	-	-	-	-	-	-	-	-	-	-	-	-	-	-
GV80 ADVANCED 3.5T 4DR AWD	2401 00	AB			-	8	-	-	-	-	-	-	-	-	-	-	-	-	-	-	-	-	-	-	-	-	-	-	-	-	-	-	-	-	-
		Coll			-	39	-	-	-	-	-	-	-	-	-	-	-	-	-	-	-	-	-	-	-	-	-	-	-	-	-	-	-	-	-
		Comp			-	54	-	-	-	-	-	-	-	-	-	-	-	-	-	-	-	-	-	-	-	-	-	-	-	-	-	-	-	-	-
		DCPD			-	38	-	-	-	-	-	-	-	-	-	-	-	-	-	-	-	-	-	-	-	-	-	-	-	-	-	-	-	-	-
GV80 PRESTIGE 3.5T 4DR AWD	2401 01	AB			-	8	-	-	-	-	-	-	-	-	-	-	-	-	-	-	-	-	-	-	-	-	-	-	-	-	-	-	-	-	-
		Coll			-	39	-	-	-	-	-	-	-	-	-	-	-	-	-	-	-	-	-	-	-	-	-	-	-	-	-	-	-	-	-
		Comp			-	54	-	-	-	-	-	-	-	-	-	-	-	-	-	-	-	-	-	-	-	-	-	-	-	-	-	-	-	-	-
		DCPD			-	38	-	-	-	-	-	-	-	-	-	-	-	-	-	-	-	-	-	-	-	-	-	-	-	-	-	-	-	-	-
GV80 SELECT 2.5T 4DR AWD	2400 00	AB			-	8	-	-	-	-	-	-	-	-	-	-	-	-	-	-	-	-	-	-	-	-	-	-	-	-	-	-	-	-	-
		Coll			-	37	-	-	-	-	-	-	-	-	-	-	-	-	-	-	-	-	-	-	-	-	-	-	-	-	-	-	-	-	-
		Comp			-	52	-	-	-	-	-	-	-	-	-	-	-	-	-	-	-	-	-	-	-	-	-	-	-	-	-	-	-	-	-
		DCPD			-	37	-	-	-	-	-	-	-	-	-	-	-	-	-	-	-	-	-	-	-	-	-	-	-	-	-	-	-	-	-
GEO																																			
METRO 2DR HATCHBACK	5396 00	AB			-	-	-	-	-	-	-	-	-	-	-	-	-	-	-	-	-	-	-	-	-	-	-	-	-	8	8	8	8	8	-
		Coll			-	-	-	-	-	-	-	-	-	-	-	-	-	-	-	-	-	-	-	-	-	-	-	-	-	6	6	6	6	6	-
		Comp			-	-	-	-	-	-	-	-	-	-	-	-	-	-	-	-	-	-	-	-	-	-	-	-	-	2	2	2	2	2	-
		DCPD			-	-	-	-	-	-	-	-	-	-	-	-	-	-	-	-	-	-	-	-	-	-	-	-	-	5	5	5	5	5	-
METRO 4DR	5394 00	AB			-	-	-	-	-	-	-	-	-	-	-	-	-	-	-	-	-	-	-	-	-	-	-	-	-	9	9	9	9	-	-
		Coll			-	-	-	-	-	-	-	-	-	-	-	-	-	-	-	-	-	-	-	-	-	-	-	-	-	9	9	9	9	-	-
		Comp			-	-	-	-	-	-	-	-	-	-	-	-	-	-	-	-	-	-	-	-	-	-	-	-	-	2	2	2	2	-	-
		DCPD			-	-	-	-	-	-	-	-	-	-	-	-	-	-	-	-	-	-	-	-	-	-	-	-	-	8	8	8	8	-	-
METRO 4DR HATCHBACK	5395 00	AB			-	-	-	-	-	-	-	-	-	-	-	-	-	-	-	-	-	-	-	-	-	-	-	-	-	-	-	-	9	9	-
		Coll			-	-	-	-	-	-	-	-	-	-	-	-	-	-	-	-	-	-	-	-	-	-	-	-	-	-	-	-	4	4	-
		Comp			-	-	-	-	-	-	-	-	-	-	-	-	-	-	-	-	-	-	-	-	-	-	-	-	-	-	-	-	1	1	-
		DCPD			-	-	-	-	-	-	-	-	-	-	-	-	-	-	-	-	-	-	-	-	-	-	-	-	-	-	-	-	4	4	-
METRO GSi 2DR HATCHBACK	5396 01	AB			-	-	-	-	-	-	-	-	-	-	-	-	-	-	-	-	-	-	-	-	-	-	-	-	-	-	-	-	8	8	-
		Coll			-	-	-	-	-	-	-	-	-	-	-	-	-	-	-	-	-	-	-	-	-	-	-	-	-	-	-	-	6	6	-
		Comp			-	-	-	-	-	-	-	-	-	-	-	-	-	-	-	-	-	-	-	-	-	-	-	-	-	-	-	-	2	2	-
		DCPD			-	-	-	-	-	-	-	-	-	-	-	-	-	-	-	-	-	-	-	-	-	-	-	-	-	-	-	-	5	5	-
METRO LSi 2DR HATCHBACK	5396 02	AB			-	-	-	-	-	-	-	-	-	-	-	-	-	-	-	-	-	-	-	-	-	-	-	-	-	8	8	8	8	8	-
		Coll			-	-	-	-	-	-	-	-	-	-	-	-	-	-	-	-	-	-	-	-	-	-	-	-	-	6	6	6	6	6	-
		Comp			-	-	-	-	-	-	-	-	-	-	-	-	-	-	-	-	-	-	-	-	-	-	-	-	-	2	2	2	2	2	-
		DCPD			-	-	-	-	-	-	-	-	-	-	-	-	-	-	-	-	-	-	-	-	-	-	-	-	-	5	5	5	5	5	-

√ - Approved Theft Deterrent System

MANUFACTURER/MODEL	CODE		24	23	22	21	20	19	18	17	16	15	14	13	12	11	10	09	08	07	06	05	04	03	02	01	00	99	98	97	96	95	94	93	92
GEO																																			
METRO LSi 4DR	5394 01	AB			-	-	-	-	-	-	-	-	-	-	-	-	-	-	-	-	-	-	-	-	-	-	-	-	-	9	9	9	-	-	-
		Coll			-	-	-	-	-	-	-	-	-	-	-	-	-	-	-	-	-	-	-	-	-	-	-	-	-	9	9	9	-	-	-
		Comp			-	-	-	-	-	-	-	-	-	-	-	-	-	-	-	-	-	-	-	-	-	-	-	-	-	2	2	2	-	-	-
		DCPD			-	-	-	-	-	-	-	-	-	-	-	-	-	-	-	-	-	-	-	-	-	-	-	-	-	8	8	8	-	-	-
METRO LSi 4DR HATCHBACK	5395 01	AB			-	-	-	-	-	-	-	-	-	-	-	-	-	-	-	-	-	-	-	-	-	-	-	-	-	-	-	-	-	9	-
		Coll			-	-	-	-	-	-	-	-	-	-	-	-	-	-	-	-	-	-	-	-	-	-	-	-	-	-	-	-	-	4	-
		Comp			-	-	-	-	-	-	-	-	-	-	-	-	-	-	-	-	-	-	-	-	-	-	-	-	-	-	-	-	-	1	-
		DCPD			-	-	-	-	-	-	-	-	-	-	-	-	-	-	-	-	-	-	-	-	-	-	-	-	-	-	-	-	-	4	-
METRO LSi CONVERTIBLE	5463 00	AB			-	-	-	-	-	-	-	-	-	-	-	-	-	-	-	-	-	-	-	-	-	-	-	-	-	-	-	-	-	7	-
		Coll			-	-	-	-	-	-	-	-	-	-	-	-	-	-	-	-	-	-	-	-	-	-	-	-	-	-	-	-	-	3	-
		Comp			-	-	-	-	-	-	-	-	-	-	-	-	-	-	-	-	-	-	-	-	-	-	-	-	-	-	-	-	-	7	-
		DCPD			-	-	-	-	-	-	-	-	-	-	-	-	-	-	-	-	-	-	-	-	-	-	-	-	-	-	-	-	-	4	-
METRO XFi 2DR HATCHBACK	5396 03	AB			-	-	-	-	-	-	-	-	-	-	-	-	-	-	-	-	-	-	-	-	-	-	-	-	-	-	-	-	8	8	-
		Coll			-	-	-	-	-	-	-	-	-	-	-	-	-	-	-	-	-	-	-	-	-	-	-	-	-	-	-	-	6	6	-
		Comp			-	-	-	-	-	-	-	-	-	-	-	-	-	-	-	-	-	-	-	-	-	-	-	-	-	-	-	-	2	2	-
		DCPD			-	-	-	-	-	-	-	-	-	-	-	-	-	-	-	-	-	-	-	-	-	-	-	-	-	-	-	-	5	5	-
PRIZM 4DR	5475 00	AB			-	-	-	-	-	-	-	-	-	-	-	-	-	-	-	-	-	-	-	-	9	9	9	9	9	9	9	9	9	9	-
		Coll			-	-	-	-	-	-	-	-	-	-	-	-	-	-	-	-	-	-	-	-	13	13	13	13	13	13	13	13	13	13	-
		Comp			-	-	-	-	-	-	-	-	-	-	-	-	-	-	-	-	-	-	-	-	8	8	8	8	8	8	8	8	8	8	-
		DCPD			-	-	-	-	-	-	-	-	-	-	-	-	-	-	-	-	-	-	-	-	21	21	21	21	21	21	21	21	21	21	-
PRIZM GSi 4DR	5475 01	AB			-	-	-	-	-	-	-	-	-	-	-	-	-	-	-	-	-	-	-	-	-	-	-	-	-	-	9	-	-	-	-
		Coll			-	-	-	-	-	-	-	-	-	-	-	-	-	-	-	-	-	-	-	-	-	-	-	-	-	-	13	-	-	-	-
		Comp			-	-	-	-	-	-	-	-	-	-	-	-	-	-	-	-	-	-	-	-	-	-	-	-	-	-	8	-	-	-	-
		DCPD			-	-	-	-	-	-	-	-	-	-	-	-	-	-	-	-	-	-	-	-	-	-	-	-	-	-	21	-	-	-	-
PRIZM LSi 4DR	5476 00	AB			-	-	-	-	-	-	-	-	-	-	-	-	-	-	-	-	-	-	-	-	9	9	9	9	9	9	9	9	9	9	-
		Coll			-	-	-	-	-	-	-	-	-	-	-	-	-	-	-	-	-	-	-	-	14	14	14	14	14	14	14	14	14	14	-
		Comp			-	-	-	-	-	-	-	-	-	-	-	-	-	-	-	-	-	-	-	-	9	9	9	9	9	9	9	9	9	9	-
		DCPD			-	-	-	-	-	-	-	-	-	-	-	-	-	-	-	-	-	-	-	-	16	16	16	16	16	16	16	16	16	16	-
STORM 2DR COUPE	5465 00	AB			-	-	-	-	-	-	-	-	-	-	-	-	-	-	-	-	-	-	-	-	-	-	-	-	-	-	-	-	-	7	-
		Coll			-	-	-	-	-	-	-	-	-	-	-	-	-	-	-	-	-	-	-	-	-	-	-	-	-	-	-	-	-	7	-
		Comp			-	-	-	-	-	-	-	-	-	-	-	-	-	-	-	-	-	-	-	-	-	-	-	-	-	-	-	-	-	6	-
		DCPD			-	-	-	-	-	-	-	-	-	-	-	-	-	-	-	-	-	-	-	-	-	-	-	-	-	-	-	-	-	7	-
STORM GSi 2DR COUPE	5466 00	AB			-	-	-	-	-	-	-	-	-	-	-	-	-	-	-	-	-	-	-	-	-	-	-	-	-	-	-	-	-	7	-
		Coll			-	-	-	-	-	-	-	-	-	-	-	-	-	-	-	-	-	-	-	-	-	-	-	-	-	-	-	-	-	7	-
		Comp			-	-	-	-	-	-	-	-	-	-	-	-	-	-	-	-	-	-	-	-	-	-	-	-	-	-	-	-	-	8	-
		DCPD			-	-	-	-	-	-	-	-	-	-	-	-	-	-	-	-	-	-	-	-	-	-	-	-	-	-	-	-	-	7	-
GEO TRUCK/VAN																																			
TRACKER HARDTOP 2DR 4WD	5596 00	AB			-	-	-	-	-	-	-	-	-	-	-	-	-	-	-	-	-	-	-	-	-	-	-	-	-	-	-	7	7	7	-
		Coll			-	-	-	-	-	-	-	-	-	-	-	-	-	-	-	-	-	-	-	-	-	-	-	-	-	-	-	6	6	6	-
		Comp			-	-	-	-	-	-	-	-	-	-	-	-	-	-	-	-	-	-	-	-	-	-	-	-	-	-	-	8	8	8	-
		DCPD			-	-	-	-	-	-	-	-	-	-	-	-	-	-	-	-	-	-	-	-	-	-	-	-	-	-	-	2	2	2	-

√ - Approved Theft Deterrent System

MANUFACTURER/MODEL	CODE		24	23	22	21	20	19	18	17	16	15	14	13	12	11	10	09	08	07	06	05	04	03	02	01	00	99	98	97	96	95	94	93	92
GEO TRUCK/VAN																																			
TRACKER HARDTOP 4DR 2WD	5392 00	AB			-	-	-	-	-	-	-	-	-	-	-	-	-	-	-	-	-	-	-	-	-	-	-	-	-	8	8	-	-	-	-
		Coll			-	-	-	-	-	-	-	-	-	-	-	-	-	-	-	-	-	-	-	-	-	-	-	-	-	17	17	-	-	-	-
		Comp			-	-	-	-	-	-	-	-	-	-	-	-	-	-	-	-	-	-	-	-	-	-	-	-	-	11	11	-	-	-	-
		DCPD			-	-	-	-	-	-	-	-	-	-	-	-	-	-	-	-	-	-	-	-	-	-	-	-	-	10	10	-	-	-	-
TRACKER HARDTOP 4DR 4WD	5391 00	AB			-	-	-	-	-	-	-	-	-	-	-	-	-	-	-	-	-	-	-	-	-	-	-	-	-	7	7	-	-	-	-
		Coll			-	-	-	-	-	-	-	-	-	-	-	-	-	-	-	-	-	-	-	-	-	-	-	-	-	10	10	-	-	-	-
		Comp			-	-	-	-	-	-	-	-	-	-	-	-	-	-	-	-	-	-	-	-	-	-	-	-	-	6	6	-	-	-	-
		DCPD			-	-	-	-	-	-	-	-	-	-	-	-	-	-	-	-	-	-	-	-	-	-	-	-	-	4	4	-	-	-	-
TRACKER LSI HARDTOP 2DR 4WD	5596 01	AB			-	-	-	-	-	-	-	-	-	-	-	-	-	-	-	-	-	-	-	-	-	-	-	-	-	-	-	7	-	-	-
		Coll			-	-	-	-	-	-	-	-	-	-	-	-	-	-	-	-	-	-	-	-	-	-	-	-	-	-	-	6	-	-	-
		Comp			-	-	-	-	-	-	-	-	-	-	-	-	-	-	-	-	-	-	-	-	-	-	-	-	-	-	-	8	-	-	-
		DCPD			-	-	-	-	-	-	-	-	-	-	-	-	-	-	-	-	-	-	-	-	-	-	-	-	-	-	-	2	-	-	-
TRACKER LSI HARDTOP 4DR 2WD	5392 01	AB			-	-	-	-	-	-	-	-	-	-	-	-	-	-	-	-	-	-	-	-	-	-	-	-	-	8	8	-	-	-	-
		Coll			-	-	-	-	-	-	-	-	-	-	-	-	-	-	-	-	-	-	-	-	-	-	-	-	-	17	17	-	-	-	-
		Comp			-	-	-	-	-	-	-	-	-	-	-	-	-	-	-	-	-	-	-	-	-	-	-	-	-	11	11	-	-	-	-
		DCPD			-	-	-	-	-	-	-	-	-	-	-	-	-	-	-	-	-	-	-	-	-	-	-	-	-	10	10	-	-	-	-
TRACKER LSI HARDTOP 4DR 4WD	5391 01	AB			-	-	-	-	-	-	-	-	-	-	-	-	-	-	-	-	-	-	-	-	-	-	-	-	-	7	7	-	-	-	-
		Coll			-	-	-	-	-	-	-	-	-	-	-	-	-	-	-	-	-	-	-	-	-	-	-	-	-	10	10	-	-	-	-
		Comp			-	-	-	-	-	-	-	-	-	-	-	-	-	-	-	-	-	-	-	-	-	-	-	-	-	6	6	-	-	-	-
		DCPD			-	-	-	-	-	-	-	-	-	-	-	-	-	-	-	-	-	-	-	-	-	-	-	-	-	4	4	-	-	-	-
TRACKER LSI SOFT TOP 2DR 4WD	5389 01	AB			-	-	-	-	-	-	-	-	-	-	-	-	-	-	-	-	-	-	-	-	-	-	-	-	-	-	8	8	8	8	-
		Coll			-	-	-	-	-	-	-	-	-	-	-	-	-	-	-	-	-	-	-	-	-	-	-	-	-	-	8	8	8	8	-
		Comp			-	-	-	-	-	-	-	-	-	-	-	-	-	-	-	-	-	-	-	-	-	-	-	-	-	-	9	9	9	9	-
		DCPD			-	-	-	-	-	-	-	-	-	-	-	-	-	-	-	-	-	-	-	-	-	-	-	-	-	-	3	3	3	3	-
TRACKER SOFT TOP 2DR 2WD	5390 00	AB			-	-	-	-	-	-	-	-	-	-	-	-	-	-	-	-	-	-	-	-	-	-	-	-	-	8	8	8	8	8	-
		Coll			-	-	-	-	-	-	-	-	-	-	-	-	-	-	-	-	-	-	-	-	-	-	-	-	-	4	4	4	4	4	-
		Comp			-	-	-	-	-	-	-	-	-	-	-	-	-	-	-	-	-	-	-	-	-	-	-	-	-	9	9	9	9	9	-
		DCPD			-	-	-	-	-	-	-	-	-	-	-	-	-	-	-	-	-	-	-	-	-	-	-	-	-	7	7	7	7	7	-
TRACKER SOFT TOP 2DR 4WD	5389 00	AB			-	-	-	-	-	-	-	-	-	-	-	-	-	-	-	-	-	-	-	-	-	-	-	-	-	8	8	8	8	8	-
		Coll			-	-	-	-	-	-	-	-	-	-	-	-	-	-	-	-	-	-	-	-	-	-	-	-	-	8	8	8	8	8	-
		Comp			-	-	-	-	-	-	-	-	-	-	-	-	-	-	-	-	-	-	-	-	-	-	-	-	-	9	9	9	9	9	-
		DCPD			-	-	-	-	-	-	-	-	-	-	-	-	-	-	-	-	-	-	-	-	-	-	-	-	-	3	3	3	3	3	-
GMC TRUCK/VAN																																			
ACADIA AT4 V6 4DR AWD	6842 02	AB			-	8	9	-	-	-	-	-	-	-	-	-	-	-	-	-	-	-	-	-	-	-	-	-	-	-	-	-	-	-	-
		Coll			-	38	38	-	-	-	-	-	-	-	-	-	-	-	-	-	-	-	-	-	-	-	-	-	-	-	-	-	-	-	-
		Comp			-	40	38	-	-	-	-	-	-	-	-	-	-	-	-	-	-	-	-	-	-	-	-	-	-	-	-	-	-	-	-
		DCPD			-	37	37	-	-	-	-	-	-	-	-	-	-	-	-	-	-	-	-	-	-	-	-	-	-	-	-	-	-	-	-
ACADIA DENALI V6 4DR 2WD	6861 00	AB			-	-	-	-	-	-	-	-	10	10	10	10	-	-	-	-	-	-	-	-	-	-	-	-	-	-	-	-	-	-	-
		Coll			-	-	-	-	-	-	-	-	36	36	36	36	-	-	-	-	-	-	-	-	-	-	-	-	-	-	-	-	-	-	-
		Comp			-	-	-	-	-	-	-	-	31	31	31	31	-	-	-	-	-	-	-	-	-	-	-	-	-	-	-	-	-	-	-
		DCPD			-	-	-	-	-	-	-	-	39	39	39	39	-	-	-	-	-	-	-	-	-	-	-	-	-	-	-	-	-	-	-

√ - Approved Theft Deterrent System

MANUFACTURER/MODEL	CODE		24	23	22	21	20	19	18	17	16	15	14	13	12	11	10	09	08	07	06	05	04	03	02	01	00	99	98	97	96	95	94	93	92
GMC TRUCK/VAN																																			
ACADIA DENALI V6 4DR AWD	6860 00	AB			-	8	9	9	9	9	9	9	9	9	9	9	-	-	-	-	-	-	-	-	-	-	-	-	-	-	-	-	-	-	-
		Coll			-	40	40	40	40	37	36	36	36	36	36	34	-	-	-	-	-	-	-	-	-	-	-	-	-	-	-	-	-	-	-
		Comp			-	39	37	37	37	37	40	39	40	40	39	38	-	-	-	-	-	-	-	-	-	-	-	-	-	-	-	-	-	-	-
		DCPD			-	38	38	38	38	38	39	40	38	38	37	36	-	-	-	-	-	-	-	-	-	-	-	-	-	-	-	-	-	-	-
ACADIA SLE 2.0T 4DR AWD	6883 00	AB			-	8	9	-	-	-	-	-	-	-	-	-	-	-	-	-	-	-	-	-	-	-	-	-	-	-	-	-	-	-	-
		Coll			-	37	37	-	-	-	-	-	-	-	-	-	-	-	-	-	-	-	-	-	-	-	-	-	-	-	-	-	-	-	-
		Comp			-	35	35	-	-	-	-	-	-	-	-	-	-	-	-	-	-	-	-	-	-	-	-	-	-	-	-	-	-	-	-
		DCPD			-	37	37	-	-	-	-	-	-	-	-	-	-	-	-	-	-	-	-	-	-	-	-	-	-	-	-	-	-	-	-
ACADIA SLE 4DR 2WD	6875 00	AB			-	9	9	9	9	10	-	-	-	-	-	-	-	-	-	-	-	-	-	-	-	-	-	-	-	-	-	-	-	-	-
		Coll			-	32	32	32	32	31	-	-	-	-	-	-	-	-	-	-	-	-	-	-	-	-	-	-	-	-	-	-	-	-	-
		Comp			-	27	27	27	27	27	-	-	-	-	-	-	-	-	-	-	-	-	-	-	-	-	-	-	-	-	-	-	-	-	-
		DCPD			-	33	33	33	33	33	-	-	-	-	-	-	-	-	-	-	-	-	-	-	-	-	-	-	-	-	-	-	-	-	-
ACADIA SLE 4DR AWD	6876 00	AB			-	-	9	9	9	9	-	-	-	-	-	-	-	-	-	-	-	-	-	-	-	-	-	-	-	-	-	-	-	-	-
		Coll			-	-	37	35	35	35	-	-	-	-	-	-	-	-	-	-	-	-	-	-	-	-	-	-	-	-	-	-	-	-	-
		Comp			-	-	32	33	32	31	-	-	-	-	-	-	-	-	-	-	-	-	-	-	-	-	-	-	-	-	-	-	-	-	-
		DCPD			-	-	37	37	37	37	-	-	-	-	-	-	-	-	-	-	-	-	-	-	-	-	-	-	-	-	-	-	-	-	-
ACADIA SLE V6 4DR 2WD	6841 00	AB			-	9	10	10	10	10	10	10	10	10	10	10	10	10	10	10	-	-	-	-	-	-	-	-	-	-	-	-	-	-	-
		Coll			-	34	34	34	34	34	29	29	30	30	28	27	26	24	23	22	-	-	-	-	-	-	-	-	-	-	-	-	-	-	-
		Comp			-	34	32	32	31	30	27	26	27	27	25	22	22	20	20	√19	-	-	-	-	-	-	-	-	-	-	-	-	-	-	-
		DCPD			-	37	37	38	37	36	32	32	33	32	31	29	29	29	28	25	-	-	-	-	-	-	-	-	-	-	-	-	-	-	-
ACADIA SLE V6 4DR AWD	6842 00	AB			-	8	9	9	9	9	8	9	9	9	9	8	9	9	9	9	-	-	-	-	-	-	-	-	-	-	-	-	-	-	-
		Coll			-	38	38	38	38	38	36	34	35	32	31	30	29	27	26	25	-	-	-	-	-	-	-	-	-	-	-	-	-	-	-
		Comp			-	40	38	38	38	37	39	38	38	35	35	33	32	32	33	√32	-	-	-	-	-	-	-	-	-	-	-	-	-	-	-
		DCPD			-	37	37	37	37	35	36	36	34	32	31	30	30	29	27	29	-	-	-	-	-	-	-	-	-	-	-	-	-	-	-
ACADIA SLT 2.0T 4DR AWD	6883 01	AB			-	8	9	-	-	-	-	-	-	-	-	-	-	-	-	-	-	-	-	-	-	-	-	-	-	-	-	-	-	-	-
		Coll			-	37	37	-	-	-	-	-	-	-	-	-	-	-	-	-	-	-	-	-	-	-	-	-	-	-	-	-	-	-	-
		Comp			-	35	35	-	-	-	-	-	-	-	-	-	-	-	-	-	-	-	-	-	-	-	-	-	-	-	-	-	-	-	-
		DCPD			-	37	37	-	-	-	-	-	-	-	-	-	-	-	-	-	-	-	-	-	-	-	-	-	-	-	-	-	-	-	-
ACADIA SLT 4DR AWD	6876 01	AB			-	-	9	-	-	9	-	-	-	-	-	-	-	-	-	-	-	-	-	-	-	-	-	-	-	-	-	-	-	-	-
		Coll			-	-	37	-	-	35	-	-	-	-	-	-	-	-	-	-	-	-	-	-	-	-	-	-	-	-	-	-	-	-	-
		Comp			-	-	32	-	-	31	-	-	-	-	-	-	-	-	-	-	-	-	-	-	-	-	-	-	-	-	-	-	-	-	-
		DCPD			-	-	37	-	-	37	-	-	-	-	-	-	-	-	-	-	-	-	-	-	-	-	-	-	-	-	-	-	-	-	-
ACADIA SLT V6 4DR 2WD	6841 01	AB			-	-	-	10	-	10	10	10	10	10	10	10	10	10	10	10	-	-	-	-	-	-	-	-	-	-	-	-	-	-	-
		Coll			-	-	-	34	-	34	29	29	30	30	28	27	26	24	23	22	-	-	-	-	-	-	-	-	-	-	-	-	-	-	-
		Comp			-	-	-	32	-	30	27	26	27	27	25	22	22	20	20	√19	-	-	-	-	-	-	-	-	-	-	-	-	-	-	-
		DCPD			-	-	-	38	-	36	32	32	33	32	31	29	29	29	28	25	-	-	-	-	-	-	-	-	-	-	-	-	-	-	-
ACADIA SLT V6 4DR AWD	6842 01	AB			-	8	9	9	9	9	8	9	9	9	9	8	9	9	9	9	-	-	-	-	-	-	-	-	-	-	-	-	-	-	-
		Coll			-	38	38	38	38	38	36	34	35	32	31	30	29	27	26	25	-	-	-	-	-	-	-	-	-	-	-	-	-	-	-
		Comp			-	40	38	38	38	37	39	38	38	35	35	33	32	32	33	√32	-	-	-	-	-	-	-	-	-	-	-	-	-	-	-
		DCPD			-	37	37	37	37	35	36	36	34	32	31	30	30	29	27	29	-	-	-	-	-	-	-	-	-	-	-	-	-	-	-
C/R 1500 PICKUP 4+CAB 2WD	6662 00	AB			-	-	-	-	-	-	-	-	-	-	-	-	-	-	-	-	-	-	-	-	-	-	-	6	6	6	6	6	6	6	-
		Coll			-	-	-	-	-	-	-	-	-	-	-	-	-	-	-	-	-	-	-	-	-	-	-	9	9	9	9	9	9	9	-
		Comp			-	-	-	-	-	-	-	-	-	-	-	-	-	-	-	-	-	-	-	-	-	-	-	19	19	19	19	19	19	19	-
		DCPD			-	-	-	-	-	-	-	-	-	-	-	-	-	-	-	-	-	-	-	-	-	-	-	6	6	6	6	6	6	6	-

√ - Approved Theft Deterrent System

MANUFACTURER/MODEL	CODE		24	23	22	21	20	19	18	17	16	15	14	13	12	11	10	09	08	07	06	05	04	03	02	01	00	99	98	97	96	95	94	93	92
GMC TRUCK/VAN																																			
C/R 1500 PICKUP 4+CAB 2WD DIESEL	6825 00	AB			-	-	-	-	-	-	-	-	-	-	-	-	-	-	-	-	-	-	-	-	-	-	-	-	6	6	6	6	6	6	-
		Coll			-	-	-	-	-	-	-	-	-	-	-	-	-	-	-	-	-	-	-	-	-	-	-	-	7	7	7	7	7	7	-
		Comp			-	-	-	-	-	-	-	-	-	-	-	-	-	-	-	-	-	-	-	-	-	-	-	-	15	15	15	15	15	15	-
		DCPD			-	-	-	-	-	-	-	-	-	-	-	-	-	-	-	-	-	-	-	-	-	-	-	-	4	4	4	4	4	4	-
C/R 1500 PICKUP REG CAB 2WD	6627 00	AB			-	-	-	-	-	-	-	-	-	-	-	-	-	-	-	-	-	-	-	-	-	-	-	-	6	6	6	6	6	6	-
		Coll			-	-	-	-	-	-	-	-	-	-	-	-	-	-	-	-	-	-	-	-	-	-	-	-	7	7	7	7	7	7	-
		Comp			-	-	-	-	-	-	-	-	-	-	-	-	-	-	-	-	-	-	-	-	-	-	-	-	13	13	13	13	13	13	-
		DCPD			-	-	-	-	-	-	-	-	-	-	-	-	-	-	-	-	-	-	-	-	-	-	-	-	4	4	4	4	4	4	-
C/R 1500 PICKUP REG CAB 2WD DIESEL	6636 00	AB			-	-	-	-	-	-	-	-	-	-	-	-	-	-	-	-	-	-	-	-	-	-	-	-	-	-	7	7	7	7	-
		Coll			-	-	-	-	-	-	-	-	-	-	-	-	-	-	-	-	-	-	-	-	-	-	-	-	-	-	5	5	5	5	-
		Comp			-	-	-	-	-	-	-	-	-	-	-	-	-	-	-	-	-	-	-	-	-	-	-	-	-	-	11	11	11	11	-
		DCPD			-	-	-	-	-	-	-	-	-	-	-	-	-	-	-	-	-	-	-	-	-	-	-	-	-	-	4	4	4	4	-
C/R 2500 PICKUP 4+CAB 2WD	6629 00	AB			-	-	-	-	-	-	-	-	-	-	-	-	-	-	-	-	-	-	-	-	-	-	5	5	5	5	5	5	5	5	-
		Coll			-	-	-	-	-	-	-	-	-	-	-	-	-	-	-	-	-	-	-	-	-	-	11	11	11	11	11	11	11	11	-
		Comp			-	-	-	-	-	-	-	-	-	-	-	-	-	-	-	-	-	-	-	-	-	-	26	26	26	26	26	26	26	26	-
		DCPD			-	-	-	-	-	-	-	-	-	-	-	-	-	-	-	-	-	-	-	-	-	-	6	6	6	6	6	6	6	6	-
C/R 2500 PICKUP 4+CAB 2WD DIESEL	6638 00	AB			-	-	-	-	-	-	-	-	-	-	-	-	-	-	-	-	-	-	-	-	-	-	6	6	6	6	6	6	6	6	-
		Coll			-	-	-	-	-	-	-	-	-	-	-	-	-	-	-	-	-	-	-	-	-	-	13	13	13	13	13	13	13	13	-
		Comp			-	-	-	-	-	-	-	-	-	-	-	-	-	-	-	-	-	-	-	-	-	-	20	20	20	20	20	20	20	20	-
		DCPD			-	-	-	-	-	-	-	-	-	-	-	-	-	-	-	-	-	-	-	-	-	-	6	6	6	6	6	6	6	6	-
C/R 2500 PICKUP REG CAB 2WD	6628 00	AB			-	-	-	-	-	-	-	-	-	-	-	-	-	-	-	-	-	-	-	-	-	-	5	5	5	5	5	5	5	5	-
		Coll			-	-	-	-	-	-	-	-	-	-	-	-	-	-	-	-	-	-	-	-	-	-	7	7	7	7	7	7	7	7	-
		Comp			-	-	-	-	-	-	-	-	-	-	-	-	-	-	-	-	-	-	-	-	-	-	32	32	32	32	32	32	32	32	-
		DCPD			-	-	-	-	-	-	-	-	-	-	-	-	-	-	-	-	-	-	-	-	-	-	5	5	5	5	5	5	5	5	-
C/R 2500 PICKUP REG CAB 2WD DIESEL	6637 00	AB			-	-	-	-	-	-	-	-	-	-	-	-	-	-	-	-	-	-	-	-	-	-	5	5	5	5	5	5	5	5	-
		Coll			-	-	-	-	-	-	-	-	-	-	-	-	-	-	-	-	-	-	-	-	-	-	10	10	10	10	10	10	10	10	-
		Comp			-	-	-	-	-	-	-	-	-	-	-	-	-	-	-	-	-	-	-	-	-	-	26	26	26	26	26	26	26	26	-
		DCPD			-	-	-	-	-	-	-	-	-	-	-	-	-	-	-	-	-	-	-	-	-	-	5	5	5	5	5	5	5	5	-
C/R 3500 PICKUP 4+CAB 2WD	6631 00	AB			-	-	-	-	-	-	-	-	-	-	-	-	-	-	-	-	-	-	-	-	-	-	5	5	5	5	5	5	5	5	-
		Coll			-	-	-	-	-	-	-	-	-	-	-	-	-	-	-	-	-	-	-	-	-	-	8	8	8	8	8	8	8	8	-
		Comp			-	-	-	-	-	-	-	-	-	-	-	-	-	-	-	-	-	-	-	-	-	-	11	11	11	11	11	11	11	11	-
		DCPD			-	-	-	-	-	-	-	-	-	-	-	-	-	-	-	-	-	-	-	-	-	-	4	4	4	4	4	4	4	4	-
C/R 3500 PICKUP 4+CAB 2WD DIESEL	6640 00	AB			-	-	-	-	-	-	-	-	-	-	-	-	-	-	-	-	-	-	-	-	-	-	5	5	5	5	5	5	5	5	-
		Coll			-	-	-	-	-	-	-	-	-	-	-	-	-	-	-	-	-	-	-	-	-	-	10	10	10	10	10	10	10	10	-
		Comp			-	-	-	-	-	-	-	-	-	-	-	-	-	-	-	-	-	-	-	-	-	-	13	13	13	13	13	13	13	13	-
		DCPD			-	-	-	-	-	-	-	-	-	-	-	-	-	-	-	-	-	-	-	-	-	-	5	5	5	5	5	5	5	5	-
C/R 3500 PICKUP REG CAB 2WD	6630 00	AB			-	-	-	-	-	-	-	-	-	-	-	-	-	-	-	-	-	-	-	-	-	-	5	5	5	5	5	5	5	5	-
		Coll			-	-	-	-	-	-	-	-	-	-	-	-	-	-	-	-	-	-	-	-	-	-	7	7	7	7	7	7	7	7	-
		Comp			-	-	-	-	-	-	-	-	-	-	-	-	-	-	-	-	-	-	-	-	-	-	13	13	13	13	13	13	13	13	-
		DCPD			-	-	-	-	-	-	-	-	-	-	-	-	-	-	-	-	-	-	-	-	-	-	7	7	7	7	7	7	7	7	-
C/R 3500 PICKUP REG CAB 2WD DIESEL	6639 00	AB			-	-	-	-	-	-	-	-	-	-	-	-	-	-	-	-	-	-	-	-	-	-	5	5	5	5	5	5	5	5	-
		Coll			-	-	-	-	-	-	-	-	-	-	-	-	-	-	-	-	-	-	-	-	-	-	9	9	9	9	9	9	9	9	-
		Comp			-	-	-	-	-	-	-	-	-	-	-	-	-	-	-	-	-	-	-	-	-	-	15	15	15	15	15	15	15	15	-
		DCPD			-	-	-	-	-	-	-	-	-	-	-	-	-	-	-	-	-	-	-	-	-	-	2	2	2	2	2	2	2	2	-

√ - Approved Theft Deterrent System

MANUFACTURER/MODEL	CODE		24	23	22	21	20	19	18	17	16	15	14	13	12	11	10	09	08	07	06	05	04	03	02	01	00	99	98	97	96	95	94	93	92
GMC TRUCK/VAN																																			
CANYON ALL TERRAIN CREW CAB 4WD	6817 03	AB			-	-	7	7	7	-	-	-	-	-	-	-	-	-	-	-	-	-	-	-	-	-	-	-	-	-	-	-	-	-	-
		Coll			-	-	34	35	34	-	-	-	-	-	-	-	-	-	-	-	-	-	-	-	-	-	-	-	-	-	-	-	-	-	-
		Comp			-	-	35	35	35	-	-	-	-	-	-	-	-	-	-	-	-	-	-	-	-	-	-	-	-	-	-	-	-	-	-
		DCPD			-	-	30	30	30	-	-	-	-	-	-	-	-	-	-	-	-	-	-	-	-	-	-	-	-	-	-	-	-	-	-
CANYON ALL TERRAIN CREW CAB 4WD DIESEL	6874 03	AB			-	-	7	7	-	-	-	-	-	-	-	-	-	-	-	-	-	-	-	-	-	-	-	-	-	-	-	-	-	-	-
		Coll			-	-	36	36	-	-	-	-	-	-	-	-	-	-	-	-	-	-	-	-	-	-	-	-	-	-	-	-	-	-	-
		Comp			-	-	36	36	-	-	-	-	-	-	-	-	-	-	-	-	-	-	-	-	-	-	-	-	-	-	-	-	-	-	-
		DCPD			-	-	34	34	-	-	-	-	-	-	-	-	-	-	-	-	-	-	-	-	-	-	-	-	-	-	-	-	-	-	-
CANYON ALL TERRAIN EXT CAB 4WD	6816 04	AB			-	-	7	6	6	-	-	-	-	-	-	-	-	-	-	-	-	-	-	-	-	-	-	-	-	-	-	-	-	-	-
		Coll			-	-	33	32	32	-	-	-	-	-	-	-	-	-	-	-	-	-	-	-	-	-	-	-	-	-	-	-	-	-	-
		Comp			-	-	33	33	33	-	-	-	-	-	-	-	-	-	-	-	-	-	-	-	-	-	-	-	-	-	-	-	-	-	-
		DCPD			-	-	32	32	32	-	-	-	-	-	-	-	-	-	-	-	-	-	-	-	-	-	-	-	-	-	-	-	-	-	-
CANYON AT4 CREW CAB 4WD	6817 05	AB			-	8	-	-	-	-	-	-	-	-	-	-	-	-	-	-	-	-	-	-	-	-	-	-	-	-	-	-	-	-	-
		Coll			-	35	-	-	-	-	-	-	-	-	-	-	-	-	-	-	-	-	-	-	-	-	-	-	-	-	-	-	-	-	-
		Comp			-	35	-	-	-	-	-	-	-	-	-	-	-	-	-	-	-	-	-	-	-	-	-	-	-	-	-	-	-	-	-
		DCPD			-	30	-	-	-	-	-	-	-	-	-	-	-	-	-	-	-	-	-	-	-	-	-	-	-	-	-	-	-	-	-
CANYON AT4 CREW CAB 4WD DIESEL	6874 05	AB			-	8	-	-	-	-	-	-	-	-	-	-	-	-	-	-	-	-	-	-	-	-	-	-	-	-	-	-	-	-	-
		Coll			-	36	-	-	-	-	-	-	-	-	-	-	-	-	-	-	-	-	-	-	-	-	-	-	-	-	-	-	-	-	-
		Comp			-	36	-	-	-	-	-	-	-	-	-	-	-	-	-	-	-	-	-	-	-	-	-	-	-	-	-	-	-	-	-
		DCPD			-	34	-	-	-	-	-	-	-	-	-	-	-	-	-	-	-	-	-	-	-	-	-	-	-	-	-	-	-	-	-
CANYON CREW CAB 2WD	6814 02	AB			-	-	7	7	7	6	6	6	-	-	-	-	-	-	-	-	-	-	-	-	-	-	-	-	-	-	-	-	-	-	-
		Coll			-	-	30	29	28	27	27	26	-	-	-	-	-	-	-	-	-	-	-	-	-	-	-	-	-	-	-	-	-	-	-
		Comp			-	-	27	28	26	25	23	24	-	-	-	-	-	-	-	-	-	-	-	-	-	-	-	-	-	-	-	-	-	-	-
		DCPD			-	-	29	29	28	28	26	25	-	-	-	-	-	-	-	-	-	-	-	-	-	-	-	-	-	-	-	-	-	-	-
CANYON DENALI CREW CAB 4WD	6817 02	AB			-	8	7	7	7	6	-	-	-	-	-	-	-	-	-	-	-	-	-	-	-	-	-	-	-	-	-	-	-	-	-
		Coll			-	35	34	35	34	34	-	-	-	-	-	-	-	-	-	-	-	-	-	-	-	-	-	-	-	-	-	-	-	-	-
		Comp			-	35	35	35	35	34	-	-	-	-	-	-	-	-	-	-	-	-	-	-	-	-	-	-	-	-	-	-	-	-	-
		DCPD			-	30	30	30	30	30	-	-	-	-	-	-	-	-	-	-	-	-	-	-	-	-	-	-	-	-	-	-	-	-	-
CANYON DENALI CREW CAB 4WD DIESEL	6874 02	AB			-	8	7	7	7	6	-	-	-	-	-	-	-	-	-	-	-	-	-	-	-	-	-	-	-	-	-	-	-	-	-
		Coll			-	36	36	36	35	34	-	-	-	-	-	-	-	-	-	-	-	-	-	-	-	-	-	-	-	-	-	-	-	-	-
		Comp			-	36	36	36	35	35	-	-	-	-	-	-	-	-	-	-	-	-	-	-	-	-	-	-	-	-	-	-	-	-	-
		DCPD			-	34	34	34	34	34	-	-	-	-	-	-	-	-	-	-	-	-	-	-	-	-	-	-	-	-	-	-	-	-	-
CANYON ELEVATION CREW CAB 2WD	6814 04	AB			-	8	-	-	-	-	-	-	-	-	-	-	-	-	-	-	-	-	-	-	-	-	-	-	-	-	-	-	-	-	-
		Coll			-	29	-	-	-	-	-	-	-	-	-	-	-	-	-	-	-	-	-	-	-	-	-	-	-	-	-	-	-	-	-
		Comp			-	28	-	-	-	-	-	-	-	-	-	-	-	-	-	-	-	-	-	-	-	-	-	-	-	-	-	-	-	-	-
		DCPD			-	29	-	-	-	-	-	-	-	-	-	-	-	-	-	-	-	-	-	-	-	-	-	-	-	-	-	-	-	-	-
CANYON ELEVATION CREW CAB 2WD DIESEL	6877 02	AB			-	8	-	-	-	-	-	-	-	-	-	-	-	-	-	-	-	-	-	-	-	-	-	-	-	-	-	-	-	-	-
		Coll			-	26	-	-	-	-	-	-	-	-	-	-	-	-	-	-	-	-	-	-	-	-	-	-	-	-	-	-	-	-	-
		Comp			-	26	-	-	-	-	-	-	-	-	-	-	-	-	-	-	-	-	-	-	-	-	-	-	-	-	-	-	-	-	-
		DCPD			-	26	-	-	-	-	-	-	-	-	-	-	-	-	-	-	-	-	-	-	-	-	-	-	-	-	-	-	-	-	-
CANYON ELEVATION CREW CAB 4WD	6817 04	AB			-	8	-	-	-	-	-	-	-	-	-	-	-	-	-	-	-	-	-	-	-	-	-	-	-	-	-	-	-	-	-
		Coll			-	35	-	-	-	-	-	-	-	-	-	-	-	-	-	-	-	-	-	-	-	-	-	-	-	-	-	-	-	-	-
		Comp			-	35	-	-	-	-	-	-	-	-	-	-	-	-	-	-	-	-	-	-	-	-	-	-	-	-	-	-	-	-	-
		DCPD			-	30	-	-	-	-	-	-	-	-	-	-	-	-	-	-	-	-	-	-	-	-	-	-	-	-	-	-	-	-	-

√ - Approved Theft Deterrent System

MANUFACTURER/MODEL	CODE		24	23	22	21	20	19	18	17	16	15	14	13	12	11	10	09	08	07	06	05	04	03	02	01	00	99	98	97	96	95	94	93	92
GMC TRUCK/VAN																																			
CANYON ELEVATION CREW CAB 4WD DIESEL	6874 04	AB			-	8	-	-	-	-	-	-	-	-	-	-	-	-	-	-	-	-	-	-	-	-	-	-	-	-	-	-	-	-	-
		Coll			-	36	-	-	-	-	-	-	-	-	-	-	-	-	-	-	-	-	-	-	-	-	-	-	-	-	-	-	-	-	-
		Comp			-	36	-	-	-	-	-	-	-	-	-	-	-	-	-	-	-	-	-	-	-	-	-	-	-	-	-	-	-	-	-
		DCPD			-	34	-	-	-	-	-	-	-	-	-	-	-	-	-	-	-	-	-	-	-	-	-	-	-	-	-	-	-	-	-
CANYON ELEVATION EXT CAB 2WD	6813 04	AB			-	8	-	-	-	-	-	-	-	-	-	-	-	-	-	-	-	-	-	-	-	-	-	-	-	-	-	-	-	-	-
		Coll			-	28	-	-	-	-	-	-	-	-	-	-	-	-	-	-	-	-	-	-	-	-	-	-	-	-	-	-	-	-	-
		Comp			-	29	-	-	-	-	-	-	-	-	-	-	-	-	-	-	-	-	-	-	-	-	-	-	-	-	-	-	-	-	-
		DCPD			-	28	-	-	-	-	-	-	-	-	-	-	-	-	-	-	-	-	-	-	-	-	-	-	-	-	-	-	-	-	-
CANYON ELEVATION STD CREW CAB 2WD	6814 03	AB			-	8	-	-	-	-	-	-	-	-	-	-	-	-	-	-	-	-	-	-	-	-	-	-	-	-	-	-	-	-	-
		Coll			-	29	-	-	-	-	-	-	-	-	-	-	-	-	-	-	-	-	-	-	-	-	-	-	-	-	-	-	-	-	-
		Comp			-	28	-	-	-	-	-	-	-	-	-	-	-	-	-	-	-	-	-	-	-	-	-	-	-	-	-	-	-	-	-
		DCPD			-	29	-	-	-	-	-	-	-	-	-	-	-	-	-	-	-	-	-	-	-	-	-	-	-	-	-	-	-	-	-
CANYON ELEVATION STD EXT CAB 2WD	6813 05	AB			-	8	-	-	-	-	-	-	-	-	-	-	-	-	-	-	-	-	-	-	-	-	-	-	-	-	-	-	-	-	-
		Coll			-	28	-	-	-	-	-	-	-	-	-	-	-	-	-	-	-	-	-	-	-	-	-	-	-	-	-	-	-	-	-
		Comp			-	29	-	-	-	-	-	-	-	-	-	-	-	-	-	-	-	-	-	-	-	-	-	-	-	-	-	-	-	-	-
		DCPD			-	28	-	-	-	-	-	-	-	-	-	-	-	-	-	-	-	-	-	-	-	-	-	-	-	-	-	-	-	-	-
CANYON ELEVATION STD EXT CAB 4WD	6816 05	AB			-	8	-	-	-	-	-	-	-	-	-	-	-	-	-	-	-	-	-	-	-	-	-	-	-	-	-	-	-	-	-
		Coll			-	33	-	-	-	-	-	-	-	-	-	-	-	-	-	-	-	-	-	-	-	-	-	-	-	-	-	-	-	-	-
		Comp			-	33	-	-	-	-	-	-	-	-	-	-	-	-	-	-	-	-	-	-	-	-	-	-	-	-	-	-	-	-	-
		DCPD			-	32	-	-	-	-	-	-	-	-	-	-	-	-	-	-	-	-	-	-	-	-	-	-	-	-	-	-	-	-	-
CANYON EXT CAB 2WD	6813 03	AB			-	-	7	7	7	6	6	6	-	-	-	-	-	-	-	-	-	-	-	-	-	-	-	-	-	-	-	-	-	-	-
		Coll			-	-	28	28	29	27	27	27	-	-	-	-	-	-	-	-	-	-	-	-	-	-	-	-	-	-	-	-	-	-	-
		Comp			-	-	27	27	27	24	25	25	-	-	-	-	-	-	-	-	-	-	-	-	-	-	-	-	-	-	-	-	-	-	-
		DCPD			-	-	28	28	28	27	26	27	-	-	-	-	-	-	-	-	-	-	-	-	-	-	-	-	-	-	-	-	-	-	-
CANYON EXT CAB 4WD	6816 03	AB			-	-	7	6	6	6	6	7	-	-	-	-	-	-	-	-	-	-	-	-	-	-	-	-	-	-	-	-	-	-	-
		Coll			-	-	33	32	32	33	33	32	-	-	-	-	-	-	-	-	-	-	-	-	-	-	-	-	-	-	-	-	-	-	-
		Comp			-	-	33	33	33	31	31	31	-	-	-	-	-	-	-	-	-	-	-	-	-	-	-	-	-	-	-	-	-	-	-
		DCPD			-	-	32	32	32	32	32	32	-	-	-	-	-	-	-	-	-	-	-	-	-	-	-	-	-	-	-	-	-	-	-
CANYON SL EXT CAB 2WD	6813 00	AB			-	-	7	7	7	6	6	6	-	-	-	6	6	-	6	6	6	6	6	-	-	-	-	-	-	-	-	-	-	-	-
		Coll			-	-	28	28	29	27	27	27	-	-	-	18	17	-	16	16	15	15	12	-	-	-	-	-	-	-	-	-	-	-	-
		Comp			-	-	27	27	27	24	25	25	-	-	-	17	17	-	14	16	13	11	10	-	-	-	-	-	-	-	-	-	-	-	-
		DCPD			-	-	28	28	28	27	26	27	-	-	-	15	15	-	14	14	12	12	11	-	-	-	-	-	-	-	-	-	-	-	-
CANYON SL EXT CAB 4WD	6816 00	AB			-	-	-	-	-	-	-	-	-	-	-	8	8	-	8	8	8	8	8	-	-	-	-	-	-	-	-	-	-	-	-
		Coll			-	-	-	-	-	-	-	-	-	-	-	25	23	-	21	20	20	18	17	-	-	-	-	-	-	-	-	-	-	-	-
		Comp			-	-	-	-	-	-	-	-	-	-	-	27	27	-	22	22	19	17	16	-	-	-	-	-	-	-	-	-	-	-	-
		DCPD			-	-	-	-	-	-	-	-	-	-	-	15	15	-	13	13	12	11	11	-	-	-	-	-	-	-	-	-	-	-	-
CANYON SL REG CAB 2WD	6812 00	AB			-	-	-	-	-	-	-	-	-	-	-	6	6	-	7	7	6	6	6	-	-	-	-	-	-	-	-	-	-	-	-
		Coll			-	-	-	-	-	-	-	-	-	-	-	18	17	-	17	16	16	14	13	-	-	-	-	-	-	-	-	-	-	-	-
		Comp			-	-	-	-	-	-	-	-	-	-	-	22	22	-	19	22	19	16	13	-	-	-	-	-	-	-	-	-	-	-	-
		DCPD			-	-	-	-	-	-	-	-	-	-	-	15	15	-	16	14	14	13	12	-	-	-	-	-	-	-	-	-	-	-	-
CANYON SL REG CAB 4WD	6815 00	AB			-	-	-	-	-	-	-	-	-	-	-	9	9	-	9	9	8	8	8	-	-	-	-	-	-	-	-	-	-	-	-
		Coll			-	-	-	-	-	-	-	-	-	-	-	29	29	-	26	26	25	18	17	-	-	-	-	-	-	-	-	-	-	-	-
		Comp			-	-	-	-	-	-	-	-	-	-	-	30	30	-	30	30	27	22	19	-	-	-	-	-	-	-	-	-	-	-	-
		DCPD			-	-	-	-	-	-	-	-	-	-	-	18	17	-	15	16	14	14	13	-	-	-	-	-	-	-	-	-	-	-	-

√ - Approved Theft Deterrent System

MANUFACTURER/MODEL	CODE		24	23	22	21	20	19	18	17	16	15	14	13	12	11	10	09	08	07	06	05	04	03	02	01	00	99	98	97	96	95	94	93	92
GMC TRUCK/VAN																																			
CANYON SLE CREW CAB 2WD	6814 00	AB			-	-	7	7	7	6	6	6	-	-	6	6	6	7	6	6	6	7	7	-	-	-	-	-	-	-	-	-	-	-	-
		Coll			-	-	30	29	28	27	27	26	-	-	21	19	19	19	16	16	17	16	14	-	-	-	-	-	-	-	-	-	-	-	-
		Comp			-	-	27	28	26	25	23	24	-	-	17	15	14	14	13	14	13	11	10	-	-	-	-	-	-	-	-	-	-	-	-
		DCPD			-	-	29	29	28	28	26	25	-	-	21	20	20	19	16	16	16	15	15	-	-	-	-	-	-	-	-	-	-	-	-
CANYON SLE CREW CAB 2WD DIESEL	6877 00	AB			-	-	7	6	6	6	6	-	-	-	-	-	-	-	-	-	-	-	-	-	-	-	-	-	-	-	-	-	-	-	-
		Coll			-	-	25	25	25	25	25	-	-	-	-	-	-	-	-	-	-	-	-	-	-	-	-	-	-	-	-	-	-	-	-
		Comp			-	-	24	24	24	24	24	-	-	-	-	-	-	-	-	-	-	-	-	-	-	-	-	-	-	-	-	-	-	-	-
		DCPD			-	-	27	27	27	27	27	-	-	-	-	-	-	-	-	-	-	-	-	-	-	-	-	-	-	-	-	-	-	-	-
CANYON SLE CREW CAB 4WD	6817 00	AB			-	-	7	7	7	6	6	7	-	-	9	9	8	9	8	8	9	9	8	-	-	-	-	-	-	-	-	-	-	-	-
		Coll			-	-	34	35	34	34	34	34	-	-	30	26	25	25	25	20	21	18	18	-	-	-	-	-	-	-	-	-	-	-	-
		Comp			-	-	35	35	35	34	34	34	-	-	30	29	27	25	25	25	19	17	16	-	-	-	-	-	-	-	-	-	-	-	-
		DCPD			-	-	30	30	30	30	31	31	-	-	20	20	17	17	16	14	14	14	13	-	-	-	-	-	-	-	-	-	-	-	-
CANYON SLE CREW CAB 4WD DIESEL	6874 00	AB			-	-	7	7	7	6	6	-	-	-	-	-	-	-	-	-	-	-	-	-	-	-	-	-	-	-	-	-	-	-	-
		Coll			-	-	36	36	35	34	35	-	-	-	-	-	-	-	-	-	-	-	-	-	-	-	-	-	-	-	-	-	-	-	-
		Comp			-	-	36	36	35	35	35	-	-	-	-	-	-	-	-	-	-	-	-	-	-	-	-	-	-	-	-	-	-	-	-
		DCPD			-	-	34	34	34	34	32	-	-	-	-	-	-	-	-	-	-	-	-	-	-	-	-	-	-	-	-	-	-	-	-
CANYON SLE EXT CAB 2WD	6813 01	AB			-	-	7	7	7	6	6	6	-	-	6	6	6	6	6	6	6	6	6	-	-	-	-	-	-	-	-	-	-	-	-
		Coll			-	-	28	28	29	27	27	27	-	-	18	18	17	19	16	16	15	15	12	-	-	-	-	-	-	-	-	-	-	-	-
		Comp			-	-	27	27	27	24	25	25	-	-	19	17	17	17	14	16	13	11	10	-	-	-	-	-	-	-	-	-	-	-	-
		DCPD			-	-	28	28	28	27	26	27	-	-	15	15	15	15	14	14	12	12	11	-	-	-	-	-	-	-	-	-	-	-	-
CANYON SLE EXT CAB 4WD	6816 01	AB			-	-	7	6	6	6	6	7	-	-	9	8	8	8	8	8	8	8	8	-	-	-	-	-	-	-	-	-	-	-	-
		Coll			-	-	33	32	32	33	33	32	-	-	28	25	23	23	21	20	20	18	17	-	-	-	-	-	-	-	-	-	-	-	-
		Comp			-	-	33	33	33	31	31	31	-	-	30	27	27	25	22	22	19	17	16	-	-	-	-	-	-	-	-	-	-	-	-
		DCPD			-	-	32	32	32	32	32	32	-	-	15	15	15	15	13	13	12	11	11	-	-	-	-	-	-	-	-	-	-	-	-
CANYON SLE REG CAB 2WD	6812 01	AB			-	-	-	-	-	-	-	-	-	-	6	6	6	7	7	7	6	6	6	-	-	-	-	-	-	-	-	-	-	-	-
		Coll			-	-	-	-	-	-	-	-	-	-	20	18	17	17	17	16	16	14	13	-	-	-	-	-	-	-	-	-	-	-	-
		Comp			-	-	-	-	-	-	-	-	-	-	22	22	22	21	19	22	19	16	13	-	-	-	-	-	-	-	-	-	-	-	-
		DCPD			-	-	-	-	-	-	-	-	-	-	19	15	15	14	16	14	14	13	12	-	-	-	-	-	-	-	-	-	-	-	-
CANYON SLE REG CAB 4WD	6815 01	AB			-	-	-	-	-	-	-	-	-	-	9	9	9	9	9	9	8	8	8	-	-	-	-	-	-	-	-	-	-	-	-
		Coll			-	-	-	-	-	-	-	-	-	-	29	29	29	28	26	26	25	18	17	-	-	-	-	-	-	-	-	-	-	-	-
		Comp			-	-	-	-	-	-	-	-	-	-	31	30	30	30	30	30	27	22	19	-	-	-	-	-	-	-	-	-	-	-	-
		DCPD			-	-	-	-	-	-	-	-	-	-	22	18	17	18	15	16	14	14	13	-	-	-	-	-	-	-	-	-	-	-	-
CANYON SLT CREW CAB 2WD	6814 01	AB			-	-	7	7	7	6	6	6	-	-	6	6	-	-	-	-	-	-	-	-	-	-	-	-	-	-	-	-	-	-	-
		Coll			-	-	30	29	28	27	27	26	-	-	21	19	-	-	-	-	-	-	-	-	-	-	-	-	-	-	-	-	-	-	-
		Comp			-	-	27	28	26	25	23	24	-	-	17	15	-	-	-	-	-	-	-	-	-	-	-	-	-	-	-	-	-	-	-
		DCPD			-	-	29	29	28	28	26	25	-	-	21	20	-	-	-	-	-	-	-	-	-	-	-	-	-	-	-	-	-	-	-
CANYON SLT CREW CAB 2WD DIESEL	6877 01	AB			-	-	7	6	6	-	6	-	-	-	-	-	-	-	-	-	-	-	-	-	-	-	-	-	-	-	-	-	-	-	-
		Coll			-	-	25	25	25	-	25	-	-	-	-	-	-	-	-	-	-	-	-	-	-	-	-	-	-	-	-	-	-	-	-
		Comp			-	-	24	24	24	-	24	-	-	-	-	-	-	-	-	-	-	-	-	-	-	-	-	-	-	-	-	-	-	-	-
		DCPD			-	-	27	27	27	-	27	-	-	-	-	-	-	-	-	-	-	-	-	-	-	-	-	-	-	-	-	-	-	-	-
CANYON SLT CREW CAB 4WD	6817 01	AB			-	-	7	7	7	6	6	7	-	-	-	9	-	-	-	-	-	-	-	-	-	-	-	-	-	-	-	-	-	-	-
		Coll			-	-	34	35	34	34	34	34	-	-	-	26	-	-	-	-	-	-	-	-	-	-	-	-	-	-	-	-	-	-	-
		Comp			-	-	35	35	35	34	34	34	-	-	-	29	-	-	-	-	-	-	-	-	-	-	-	-	-	-	-	-	-	-	-
		DCPD			-	-	30	30	30	30	31	31	-	-	-	20	-	-	-	-	-	-	-	-	-	-	-	-	-	-	-	-	-	-	-

√ - Approved Theft Deterrent System

MANUFACTURER/MODEL	CODE		24	23	22	21	20	19	18	17	16	15	14	13	12	11	10	09	08	07	06	05	04	03	02	01	00	99	98	97	96	95	94	93	92
GMC TRUCK/VAN																																			
CANYON SLT CREW CAB 4WD DIESEL	6874 01	AB			-	-	7	7	7	6	6	-	-	-	-	-	-	-	-	-	-	-	-	-	-	-	-	-	-	-	-	-	-	-	-
		Coll			-	-	36	36	35	34	35	-	-	-	-	-	-	-	-	-	-	-	-	-	-	-	-	-	-	-	-	-	-	-	-
		Comp			-	-	36	36	35	35	35	-	-	-	-	-	-	-	-	-	-	-	-	-	-	-	-	-	-	-	-	-	-	-	-
		DCPD			-	-	34	34	34	34	32	-	-	-	-	-	-	-	-	-	-	-	-	-	-	-	-	-	-	-	-	-	-	-	-
CANYON SLT EXT CAB 2WD	6813 02	AB			-	-	-	-	-	6	6	6	-	-	6	6	-	-	-	-	-	-	-	-	-	-	-	-	-	-	-	-	-	-	-
		Coll			-	-	-	-	-	27	27	27	-	-	18	18	-	-	-	-	-	-	-	-	-	-	-	-	-	-	-	-	-	-	-
		Comp			-	-	-	-	-	24	25	25	-	-	19	17	-	-	-	-	-	-	-	-	-	-	-	-	-	-	-	-	-	-	-
		DCPD			-	-	-	-	-	27	26	27	-	-	15	15	-	-	-	-	-	-	-	-	-	-	-	-	-	-	-	-	-	-	-
CANYON SLT EXT CAB 4WD	6816 02	AB			-	-	-	-	-	6	6	7	-	-	-	8	-	-	-	-	-	-	-	-	-	-	-	-	-	-	-	-	-	-	-
		Coll			-	-	-	-	-	33	33	32	-	-	-	25	-	-	-	-	-	-	-	-	-	-	-	-	-	-	-	-	-	-	-
		Comp			-	-	-	-	-	31	31	31	-	-	-	27	-	-	-	-	-	-	-	-	-	-	-	-	-	-	-	-	-	-	-
		DCPD			-	-	-	-	-	32	32	32	-	-	-	15	-	-	-	-	-	-	-	-	-	-	-	-	-	-	-	-	-	-	-
ENVOY 4DR 4WD	7331 00	AB			-	-	-	-	-	-	-	-	-	-	-	-	-	-	-	-	-	-	-	8	-	-	8	8	8	-	-	-	-	-	-
		Coll			-	-	-	-	-	-	-	-	-	-	-	-	-	-	-	-	-	-	-	17	-	-	17	17	17	-	-	-	-	-	-
		Comp			-	-	-	-	-	-	-	-	-	-	-	-	-	-	-	-	-	-	-	23	-	-	22	22	22	-	-	-	-	-	-
		DCPD			-	-	-	-	-	-	-	-	-	-	-	-	-	-	-	-	-	-	-	12	-	-	11	11	11	-	-	-	-	-	-
ENVOY DENALI 4DR 2WD	7342 00	AB			-	-	-	-	-	-	-	-	-	-	-	-	-	-	10	10	10	10	-	-	-	-	-	-	-	-	-	-	-	-	-
		Coll			-	-	-	-	-	-	-	-	-	-	-	-	-	-	26	26	25	26	-	-	-	-	-	-	-	-	-	-	-	-	-
		Comp			-	-	-	-	-	-	-	-	-	-	-	-	-	-	31	31	31	31	-	-	-	-	-	-	-	-	-	-	-	-	-
		DCPD			-	-	-	-	-	-	-	-	-	-	-	-	-	-	20	20	19	20	-	-	-	-	-	-	-	-	-	-	-	-	-
ENVOY DENALI 4DR 4WD	7343 00	AB			-	-	-	-	-	-	-	-	-	-	-	-	-	8	9	8	8	8	-	-	-	-	-	-	-	-	-	-	-	-	-
		Coll			-	-	-	-	-	-	-	-	-	-	-	-	-	27	26	24	24	22	-	-	-	-	-	-	-	-	-	-	-	-	-
		Comp			-	-	-	-	-	-	-	-	-	-	-	-	-	32	30	30	30	30	-	-	-	-	-	-	-	-	-	-	-	-	-
		DCPD			-	-	-	-	-	-	-	-	-	-	-	-	-	21	19	20	20	19	-	-	-	-	-	-	-	-	-	-	-	-	-
ENVOY SLE 4DR 2WD	7333 00	AB			-	-	-	-	-	-	-	-	-	-	-	-	-	10	10	10	10	10	10	10	10	-	-	-	-	-	-	-	-	-	-
		Coll			-	-	-	-	-	-	-	-	-	-	-	-	-	30	30	30	30	30	30	24	15	-	-	-	-	-	-	-	-	-	-
		Comp			-	-	-	-	-	-	-	-	-	-	-	-	-	31	31	31	30	30	30	22	19	-	-	-	-	-	-	-	-	-	-
		DCPD			-	-	-	-	-	-	-	-	-	-	-	-	-	31	31	31	31	31	31	24	19	-	-	-	-	-	-	-	-	-	-
ENVOY SLE 4DR 4WD	7331 01	AB			-	-	-	-	-	-	-	-	-	-	-	-	-	8	8	8	8	8	8	8	8	-	-	-	-	-	-	-	-	-	-
		Coll			-	-	-	-	-	-	-	-	-	-	-	-	-	24	22	21	21	20	20	17	17	-	-	-	-	-	-	-	-	-	-
		Comp			-	-	-	-	-	-	-	-	-	-	-	-	-	30	30	30	25	24	23	23	22	-	-	-	-	-	-	-	-	-	-
		DCPD			-	-	-	-	-	-	-	-	-	-	-	-	-	18	17	17	16	14	13	12	11	-	-	-	-	-	-	-	-	-	-
ENVOY SLT 4DR 2WD	7333 01	AB			-	-	-	-	-	-	-	-	-	-	-	-	-	10	10	10	10	10	10	10	10	-	-	-	-	-	-	-	-	-	-
		Coll			-	-	-	-	-	-	-	-	-	-	-	-	-	30	30	30	30	30	30	24	15	-	-	-	-	-	-	-	-	-	-
		Comp			-	-	-	-	-	-	-	-	-	-	-	-	-	31	31	31	30	30	30	22	19	-	-	-	-	-	-	-	-	-	-
		DCPD			-	-	-	-	-	-	-	-	-	-	-	-	-	31	31	31	31	31	31	24	19	-	-	-	-	-	-	-	-	-	-
ENVOY SLT 4DR 4WD	7331 02	AB			-	-	-	-	-	-	-	-	-	-	-	-	-	8	8	8	8	8	8	8	8	-	-	-	-	-	-	-	-	-	-
		Coll			-	-	-	-	-	-	-	-	-	-	-	-	-	24	22	21	21	20	20	17	17	-	-	-	-	-	-	-	-	-	-
		Comp			-	-	-	-	-	-	-	-	-	-	-	-	-	30	30	30	25	24	23	23	22	-	-	-	-	-	-	-	-	-	-
		DCPD			-	-	-	-	-	-	-	-	-	-	-	-	-	18	17	17	16	14	13	12	11	-	-	-	-	-	-	-	-	-	-
ENVOY XL DENALI 4DR 2WD	7345 00	AB			-	-	-	-	-	-	-	-	-	-	-	-	-	-	-	-	9	9	-	-	-	-	-	-	-	-	-	-	-	-	-
		Coll			-	-	-	-	-	-	-	-	-	-	-	-	-	-	-	-	29	29	-	-	-	-	-	-	-	-	-	-	-	-	-
		Comp			-	-	-	-	-	-	-	-	-	-	-	-	-	-	-	-	29	28	-	-	-	-	-	-	-	-	-	-	-	-	-
		DCPD			-	-	-	-	-	-	-	-	-	-	-	-	-	-	-	-	29	29	-	-	-	-	-	-	-	-	-	-	-	-	-

√ - Approved Theft Deterrent System

MANUFACTURER/MODEL	CODE		24	23	22	21	20	19	18	17	16	15	14	13	12	11	10	09	08	07	06	05	04	03	02	01	00	99	98	97	96	95	94	93	92
GMC TRUCK/VAN																																			
ENVOY XL DENALI 4DR 4WD	7346 00	AB			-	-	-	-	-	-	-	-	-	-	-	-	-	-	-	-	9	9	-	-	-	-	-	-	-	-	-	-	-	-	-
		Coll			-	-	-	-	-	-	-	-	-	-	-	-	-	-	-	-	24	26	-	-	-	-	-	-	-	-	-	-	-	-	-
		Comp			-	-	-	-	-	-	-	-	-	-	-	-	-	-	-	-	33	34	-	-	-	-	-	-	-	-	-	-	-	-	-
		DCPD			-	-	-	-	-	-	-	-	-	-	-	-	-	-	-	-	17	17	-	-	-	-	-	-	-	-	-	-	-	-	-
ENVOY XL SLE 4DR 2WD	7334 00	AB			-	-	-	-	-	-	-	-	-	-	-	-	-	-	-	-	9	9	9	9	9	-	-	-	-	-	-	-	-	-	-
		Coll			-	-	-	-	-	-	-	-	-	-	-	-	-	-	-	-	33	34	23	22	23	-	-	-	-	-	-	-	-	-	-
		Comp			-	-	-	-	-	-	-	-	-	-	-	-	-	-	-	-	30	30	24	25	24	-	-	-	-	-	-	-	-	-	-
		DCPD			-	-	-	-	-	-	-	-	-	-	-	-	-	-	-	-	33	32	29	29	30	-	-	-	-	-	-	-	-	-	-
ENVOY XL SLE 4DR 4WD	7335 00	AB			-	-	-	-	-	-	-	-	-	-	-	-	-	-	-	-	9	9	9	9	9	-	-	-	-	-	-	-	-	-	-
		Coll			-	-	-	-	-	-	-	-	-	-	-	-	-	-	-	-	24	24	22	19	17	-	-	-	-	-	-	-	-	-	-
		Comp			-	-	-	-	-	-	-	-	-	-	-	-	-	-	-	-	31	30	30	30	27	-	-	-	-	-	-	-	-	-	-
		DCPD			-	-	-	-	-	-	-	-	-	-	-	-	-	-	-	-	17	16	16	14	12	-	-	-	-	-	-	-	-	-	-
ENVOY XL SLT 4DR 2WD	7334 01	AB			-	-	-	-	-	-	-	-	-	-	-	-	-	-	-	-	9	9	9	9	9	-	-	-	-	-	-	-	-	-	-
		Coll			-	-	-	-	-	-	-	-	-	-	-	-	-	-	-	-	33	34	23	22	23	-	-	-	-	-	-	-	-	-	-
		Comp			-	-	-	-	-	-	-	-	-	-	-	-	-	-	-	-	30	30	24	25	24	-	-	-	-	-	-	-	-	-	-
		DCPD			-	-	-	-	-	-	-	-	-	-	-	-	-	-	-	-	33	32	29	29	30	-	-	-	-	-	-	-	-	-	-
ENVOY XL SLT 4DR 4WD	7335 01	AB			-	-	-	-	-	-	-	-	-	-	-	-	-	-	-	-	9	9	9	9	9	-	-	-	-	-	-	-	-	-	-
		Coll			-	-	-	-	-	-	-	-	-	-	-	-	-	-	-	-	24	24	22	19	17	-	-	-	-	-	-	-	-	-	-
		Comp			-	-	-	-	-	-	-	-	-	-	-	-	-	-	-	-	31	30	30	30	27	-	-	-	-	-	-	-	-	-	-
		DCPD			-	-	-	-	-	-	-	-	-	-	-	-	-	-	-	-	17	16	16	14	12	-	-	-	-	-	-	-	-	-	-
ENVOY XUV SLE 4DR 2WD	7340 00	AB			-	-	-	-	-	-	-	-	-	-	-	-	-	-	-	-	-	9	9	-	-	-	-	-	-	-	-	-	-	-	-
		Coll			-	-	-	-	-	-	-	-	-	-	-	-	-	-	-	-	-	31	31	-	-	-	-	-	-	-	-	-	-	-	-
		Comp			-	-	-	-	-	-	-	-	-	-	-	-	-	-	-	-	-	30	30	-	-	-	-	-	-	-	-	-	-	-	-
		DCPD			-	-	-	-	-	-	-	-	-	-	-	-	-	-	-	-	-	25	24	-	-	-	-	-	-	-	-	-	-	-	-
ENVOY XUV SLE 4DR 4WD	7339 00	AB			-	-	-	-	-	-	-	-	-	-	-	-	-	-	-	-	-	9	9	-	-	-	-	-	-	-	-	-	-	-	-
		Coll			-	-	-	-	-	-	-	-	-	-	-	-	-	-	-	-	-	25	20	-	-	-	-	-	-	-	-	-	-	-	-
		Comp			-	-	-	-	-	-	-	-	-	-	-	-	-	-	-	-	-	32	29	-	-	-	-	-	-	-	-	-	-	-	-
		DCPD			-	-	-	-	-	-	-	-	-	-	-	-	-	-	-	-	-	15	14	-	-	-	-	-	-	-	-	-	-	-	-
ENVOY XUV SLT 4DR 2WD	7340 01	AB			-	-	-	-	-	-	-	-	-	-	-	-	-	-	-	-	-	9	9	-	-	-	-	-	-	-	-	-	-	-	-
		Coll			-	-	-	-	-	-	-	-	-	-	-	-	-	-	-	-	-	31	31	-	-	-	-	-	-	-	-	-	-	-	-
		Comp			-	-	-	-	-	-	-	-	-	-	-	-	-	-	-	-	-	30	30	-	-	-	-	-	-	-	-	-	-	-	-
		DCPD			-	-	-	-	-	-	-	-	-	-	-	-	-	-	-	-	-	25	24	-	-	-	-	-	-	-	-	-	-	-	-
ENVOY XUV SLT 4DR 4WD	7339 01	AB			-	-	-	-	-	-	-	-	-	-	-	-	-	-	-	-	-	9	9	-	-	-	-	-	-	-	-	-	-	-	-
		Coll			-	-	-	-	-	-	-	-	-	-	-	-	-	-	-	-	-	25	20	-	-	-	-	-	-	-	-	-	-	-	-
		Comp			-	-	-	-	-	-	-	-	-	-	-	-	-	-	-	-	-	32	29	-	-	-	-	-	-	-	-	-	-	-	-
		DCPD			-	-	-	-	-	-	-	-	-	-	-	-	-	-	-	-	-	15	14	-	-	-	-	-	-	-	-	-	-	-	-
JIMMY K/V 4WD	6605 00	AB			-	-	-	-	-	-	-	-	-	-	-	-	-	-	-	-	-	-	-	-	-	-	-	-	-	-	-	-	8	8	-
		Coll			-	-	-	-	-	-	-	-	-	-	-	-	-	-	-	-	-	-	-	-	-	-	-	-	-	-	-	-	4	4	-
		Comp			-	-	-	-	-	-	-	-	-	-	-	-	-	-	-	-	-	-	-	-	-	-	-	-	-	-	-	-	9	9	-
		DCPD			-	-	-	-	-	-	-	-	-	-	-	-	-	-	-	-	-	-	-	-	-	-	-	-	-	-	-	-	5	5	-
JIMMY K/V 4WD DIESEL	6652 00	AB			-	-	-	-	-	-	-	-	-	-	-	-	-	-	-	-	-	-	-	-	-	-	-	-	-	-	-	-	7	-	-
		Coll			-	-	-	-	-	-	-	-	-	-	-	-	-	-	-	-	-	-	-	-	-	-	-	-	-	-	-	-	7	-	-
		Comp			-	-	-	-	-	-	-	-	-	-	-	-	-	-	-	-	-	-	-	-	-	-	-	-	-	-	-	-	14	-	-
		DCPD			-	-	-	-	-	-	-	-	-	-	-	-	-	-	-	-	-	-	-	-	-	-	-	-	-	-	-	-	5	-	-

√ - Approved Theft Deterrent System

MANUFACTURER/MODEL	CODE		24	23	22	21	20	19	18	17	16	15	14	13	12	11	10	09	08	07	06	05	04	03	02	01	00	99	98	97	96	95	94	93	92
GMC TRUCK/VAN																																			
JIMMY S SERIES 2DR 2WD	6621 00	AB			-	-	-	-	-	-	-	-	-	-	-	-	-	-	-	-	-	-	-	-	-	-	8	8	8	8	8	8	8	8	-
		Coll			-	-	-	-	-	-	-	-	-	-	-	-	-	-	-	-	-	-	-	-	-	-	13	13	13	13	13	13	13	13	-
		Comp			-	-	-	-	-	-	-	-	-	-	-	-	-	-	-	-	-	-	-	-	-	-	14	14	14	14	14	14	14	14	-
		DCPD			-	-	-	-	-	-	-	-	-	-	-	-	-	-	-	-	-	-	-	-	-	-	12	12	12	12	12	12	12	12	-
JIMMY S SERIES 2DR 4WD	6622 00	AB			-	-	-	-	-	-	-	-	-	-	-	-	-	-	-	-	-	-	-	-	7	7	7	7	7	7	7	7	7	7	-
		Coll			-	-	-	-	-	-	-	-	-	-	-	-	-	-	-	-	-	-	-	-	9	9	9	9	9	9	9	9	9	9	-
		Comp			-	-	-	-	-	-	-	-	-	-	-	-	-	-	-	-	-	-	-	-	12	12	12	12	12	12	12	12	12	12	-
		DCPD			-	-	-	-	-	-	-	-	-	-	-	-	-	-	-	-	-	-	-	-	8	8	8	8	8	8	8	8	8	8	-
JIMMY S SERIES 4DR 2WD	6705 00	AB			-	-	-	-	-	-	-	-	-	-	-	-	-	-	-	-	-	-	-	-	-	-	8	8	8	8	8	8	8	8	-
		Coll			-	-	-	-	-	-	-	-	-	-	-	-	-	-	-	-	-	-	-	-	-	-	12	12	12	12	12	12	12	12	-
		Comp			-	-	-	-	-	-	-	-	-	-	-	-	-	-	-	-	-	-	-	-	-	-	13	13	13	13	13	13	13	13	-
		DCPD			-	-	-	-	-	-	-	-	-	-	-	-	-	-	-	-	-	-	-	-	-	-	16	16	16	16	16	16	16	16	-
JIMMY S SERIES 4DR 4WD	6706 00	AB			-	-	-	-	-	-	-	-	-	-	-	-	-	-	-	-	-	-	-	-	8	8	8	8	8	8	8	8	8	8	-
		Coll			-	-	-	-	-	-	-	-	-	-	-	-	-	-	-	-	-	-	-	-	10	10	10	10	10	10	10	10	10	10	-
		Comp			-	-	-	-	-	-	-	-	-	-	-	-	-	-	-	-	-	-	-	-	16	16	16	16	16	16	16	16	16	16	-
		DCPD			-	-	-	-	-	-	-	-	-	-	-	-	-	-	-	-	-	-	-	-	8	8	8	8	8	8	8	8	8	8	-
JIMMY SL 2DR 2WD	6621 01	AB			-	-	-	-	-	-	-	-	-	-	-	-	-	-	-	-	-	-	-	-	-	-	-	8	8	8	8	8	8	8	-
		Coll			-	-	-	-	-	-	-	-	-	-	-	-	-	-	-	-	-	-	-	-	-	-	-	13	13	13	13	13	13	13	-
		Comp			-	-	-	-	-	-	-	-	-	-	-	-	-	-	-	-	-	-	-	-	-	-	-	14	14	14	14	14	14	14	-
		DCPD			-	-	-	-	-	-	-	-	-	-	-	-	-	-	-	-	-	-	-	-	-	-	-	12	12	12	12	12	12	12	-
JIMMY SL 2DR 4WD	6622 02	AB			-	-	-	-	-	-	-	-	-	-	-	-	-	-	-	-	-	7	-	-	-	-	-	7	7	7	7	7	7	7	-
		Coll			-	-	-	-	-	-	-	-	-	-	-	-	-	-	-	-	-	13	-	-	-	-	-	9	9	9	9	9	9	9	-
		Comp			-	-	-	-	-	-	-	-	-	-	-	-	-	-	-	-	-	15	-	-	-	-	-	12	12	12	12	12	12	12	-
		DCPD			-	-	-	-	-	-	-	-	-	-	-	-	-	-	-	-	-	11	-	-	-	-	-	8	8	8	8	8	8	8	-
JIMMY SL 4DR 2WD	6705 01	AB			-	-	-	-	-	-	-	-	-	-	-	-	-	-	-	-	-	-	-	-	-	-	-	8	8	8	8	8	-	-	-
		Coll			-	-	-	-	-	-	-	-	-	-	-	-	-	-	-	-	-	-	-	-	-	-	-	12	12	12	12	12	-	-	-
		Comp			-	-	-	-	-	-	-	-	-	-	-	-	-	-	-	-	-	-	-	-	-	-	-	13	13	13	13	13	-	-	-
		DCPD			-	-	-	-	-	-	-	-	-	-	-	-	-	-	-	-	-	-	-	-	-	-	-	16	16	16	16	16	-	-	-
JIMMY SL 4DR 4WD	6706 02	AB			-	-	-	-	-	-	-	-	-	-	-	-	-	-	-	-	-	-	-	-	8	-	-	8	8	8	8	8	-	-	-
		Coll			-	-	-	-	-	-	-	-	-	-	-	-	-	-	-	-	-	-	-	-	10	-	-	10	10	10	10	10	-	-	-
		Comp			-	-	-	-	-	-	-	-	-	-	-	-	-	-	-	-	-	-	-	-	16	-	-	16	16	16	16	16	-	-	-
		DCPD			-	-	-	-	-	-	-	-	-	-	-	-	-	-	-	-	-	-	-	-	8	-	-	8	8	8	8	8	-	-	-
JIMMY SLE 2DR 2WD	6621 03	AB			-	-	-	-	-	-	-	-	-	-	-	-	-	-	-	-	-	-	-	-	-	-	-	-	-	-	-	-	8	8	-
		Coll			-	-	-	-	-	-	-	-	-	-	-	-	-	-	-	-	-	-	-	-	-	-	-	-	-	-	-	-	13	13	-
		Comp			-	-	-	-	-	-	-	-	-	-	-	-	-	-	-	-	-	-	-	-	-	-	-	-	-	-	-	-	14	14	-
		DCPD			-	-	-	-	-	-	-	-	-	-	-	-	-	-	-	-	-	-	-	-	-	-	-	-	-	-	-	-	12	12	-
JIMMY SLE 2DR 4WD	6622 03	AB			-	-	-	-	-	-	-	-	-	-	-	-	-	-	-	-	-	-	-	7	-	-	-	-	-	-	-	-	7	7	-
		Coll			-	-	-	-	-	-	-	-	-	-	-	-	-	-	-	-	-	-	-	11	-	-	-	-	-	-	-	-	9	9	-
		Comp			-	-	-	-	-	-	-	-	-	-	-	-	-	-	-	-	-	-	-	13	-	-	-	-	-	-	-	-	12	12	-
		DCPD			-	-	-	-	-	-	-	-	-	-	-	-	-	-	-	-	-	-	-	8	-	-	-	-	-	-	-	-	8	8	-
JIMMY SLE 4DR 2WD	6705 03	AB			-	-	-	-	-	-	-	-	-	-	-	-	-	-	-	-	-	-	-	-	-	8	8	-	-	-	-	-	8	8	-
		Coll			-	-	-	-	-	-	-	-	-	-	-	-	-	-	-	-	-	-	-	-	-	12	12	-	-	-	-	-	12	12	-
		Comp			-	-	-	-	-	-	-	-	-	-	-	-	-	-	-	-	-	-	-	-	-	13	13	-	-	-	-	-	13	13	-
		DCPD			-	-	-	-	-	-	-	-	-	-	-	-	-	-	-	-	-	-	-	-	-	16	16	-	-	-	-	-	16	16	-

√ - Approved Theft Deterrent System

MANUFACTURER/MODEL	CODE		24	23	22	21	20	19	18	17	16	15	14	13	12	11	10	09	08	07	06	05	04	03	02	01	00	99	98	97	96	95	94	93	92
GMC TRUCK/VAN																																			
JIMMY SLE 4DR 4WD	6706 03	AB			-	-	-	-	-	-	-	-	-	-	-	-	-	-	-	-	-	-	-	-	8	8	8	8	8	8	8	8	8	8	-
		Coll			-	-	-	-	-	-	-	-	-	-	-	-	-	-	-	-	-	-	-	-	10	10	10	10	10	10	10	10	10	10	-
		Comp			-	-	-	-	-	-	-	-	-	-	-	-	-	-	-	-	-	-	-	-	16	16	16	16	16	16	16	16	16	16	-
		DCPD			-	-	-	-	-	-	-	-	-	-	-	-	-	-	-	-	-	-	-	-	8	8	8	8	8	8	8	8	8	8	-
JIMMY SLS 2DR 2WD	6621 02	AB			-	-	-	-	-	-	-	-	-	-	-	-	-	-	-	-	-	-	-	-	-	8	8	8	8	8	8	8	8	8	-
		Coll			-	-	-	-	-	-	-	-	-	-	-	-	-	-	-	-	-	-	-	-	-	13	13	13	13	13	13	13	13	13	-
		Comp			-	-	-	-	-	-	-	-	-	-	-	-	-	-	-	-	-	-	-	-	-	14	14	14	14	14	14	14	14	14	-
		DCPD			-	-	-	-	-	-	-	-	-	-	-	-	-	-	-	-	-	-	-	-	-	12	12	12	12	12	12	12	12	12	-
JIMMY SLS 2DR 4WD	6622 01	AB			-	-	-	-	-	-	-	-	-	-	-	-	-	-	-	-	-	7	7	7	7	7	7	7	7	7	7	7	7	7	-
		Coll			-	-	-	-	-	-	-	-	-	-	-	-	-	-	-	-	-	13	11	11	9	9	9	9	9	9	9	9	9	9	-
		Comp			-	-	-	-	-	-	-	-	-	-	-	-	-	-	-	-	-	15	14	13	12	12	12	12	12	12	12	12	12	12	-
		DCPD			-	-	-	-	-	-	-	-	-	-	-	-	-	-	-	-	-	11	9	8	8	8	8	8	8	8	8	8	8	8	-
JIMMY SLS 4DR 2WD	6705 02	AB			-	-	-	-	-	-	-	-	-	-	-	-	-	-	-	-	-	-	-	-	-	8	8	8	8	8	8	8	8	8	-
		Coll			-	-	-	-	-	-	-	-	-	-	-	-	-	-	-	-	-	-	-	-	-	12	12	12	12	12	12	12	12	12	-
		Comp			-	-	-	-	-	-	-	-	-	-	-	-	-	-	-	-	-	-	-	-	-	13	13	13	13	13	13	13	13	13	-
		DCPD			-	-	-	-	-	-	-	-	-	-	-	-	-	-	-	-	-	-	-	-	-	16	16	16	16	16	16	16	16	16	-
JIMMY SLS 4DR 4WD	6706 01	AB			-	-	-	-	-	-	-	-	-	-	-	-	-	-	-	-	-	-	8	8	8	8	8	8	8	8	8	8	8	8	-
		Coll			-	-	-	-	-	-	-	-	-	-	-	-	-	-	-	-	-	-	15	10	10	10	10	10	10	10	10	10	10	10	-
		Comp			-	-	-	-	-	-	-	-	-	-	-	-	-	-	-	-	-	-	17	17	16	16	16	16	16	16	16	16	16	16	-
		DCPD			-	-	-	-	-	-	-	-	-	-	-	-	-	-	-	-	-	-	17	9	8	8	8	8	8	8	8	8	8	8	-
JIMMY SLT 2DR 2WD	6621 04	AB			-	-	-	-	-	-	-	-	-	-	-	-	-	-	-	-	-	-	-	-	-	-	-	-	-	-	-	-	8	8	-
		Coll			-	-	-	-	-	-	-	-	-	-	-	-	-	-	-	-	-	-	-	-	-	-	-	-	-	-	-	-	13	13	-
		Comp			-	-	-	-	-	-	-	-	-	-	-	-	-	-	-	-	-	-	-	-	-	-	-	-	-	-	-	-	14	14	-
		DCPD			-	-	-	-	-	-	-	-	-	-	-	-	-	-	-	-	-	-	-	-	-	-	-	-	-	-	-	-	12	12	-
JIMMY SLT 2DR 4WD	6622 04	AB			-	-	-	-	-	-	-	-	-	-	-	-	-	-	-	-	-	-	-	-	-	-	-	-	-	-	-	-	7	7	-
		Coll			-	-	-	-	-	-	-	-	-	-	-	-	-	-	-	-	-	-	-	-	-	-	-	-	-	-	-	-	9	9	-
		Comp			-	-	-	-	-	-	-	-	-	-	-	-	-	-	-	-	-	-	-	-	-	-	-	-	-	-	-	-	12	12	-
		DCPD			-	-	-	-	-	-	-	-	-	-	-	-	-	-	-	-	-	-	-	-	-	-	-	-	-	-	-	-	8	8	-
JIMMY SLT 4DR 2WD	6705 04	AB			-	-	-	-	-	-	-	-	-	-	-	-	-	-	-	-	-	-	-	-	-	8	8	8	8	8	8	8	8	8	-
		Coll			-	-	-	-	-	-	-	-	-	-	-	-	-	-	-	-	-	-	-	-	-	12	12	12	12	12	12	12	12	12	-
		Comp			-	-	-	-	-	-	-	-	-	-	-	-	-	-	-	-	-	-	-	-	-	13	13	13	13	13	13	13	13	13	-
		DCPD			-	-	-	-	-	-	-	-	-	-	-	-	-	-	-	-	-	-	-	-	-	16	16	16	16	16	16	16	16	16	-
JIMMY SLT 4DR 4WD	6706 04	AB			-	-	-	-	-	-	-	-	-	-	-	-	-	-	-	-	-	-	-	-	8	8	8	8	8	8	8	8	8	8	-
		Coll			-	-	-	-	-	-	-	-	-	-	-	-	-	-	-	-	-	-	-	-	10	10	10	10	10	10	10	10	10	10	-
		Comp			-	-	-	-	-	-	-	-	-	-	-	-	-	-	-	-	-	-	-	-	16	16	16	16	16	16	16	16	16	16	-
		DCPD			-	-	-	-	-	-	-	-	-	-	-	-	-	-	-	-	-	-	-	-	8	8	8	8	8	8	8	8	8	8	-
K/V 1500 PICKUP 4+CAB 4WD	6663 00	AB			-	-	-	-	-	-	-	-	-	-	-	-	-	-	-	-	-	-	-	-	-	-	-	4	4	4	4	4	4	4	-
		Coll			-	-	-	-	-	-	-	-	-	-	-	-	-	-	-	-	-	-	-	-	-	-	-	6	6	6	6	6	6	6	-
		Comp			-	-	-	-	-	-	-	-	-	-	-	-	-	-	-	-	-	-	-	-	-	-	-	23	23	23	23	23	23	23	-
		DCPD			-	-	-	-	-	-	-	-	-	-	-	-	-	-	-	-	-	-	-	-	-	-	-	4	4	4	4	4	4	4	-
K/V 1500 PICKUP 4+CAB 4WD DIESEL	6826 00	AB			-	-	-	-	-	-	-	-	-	-	-	-	-	-	-	-	-	-	-	-	-	-	-	5	5	5	5	5	5	5	-
		Coll			-	-	-	-	-	-	-	-	-	-	-	-	-	-	-	-	-	-	-	-	-	-	-	8	8	8	8	8	8	8	-
		Comp			-	-	-	-	-	-	-	-	-	-	-	-	-	-	-	-	-	-	-	-	-	-	-	22	22	22	22	22	22	22	-
		DCPD			-	-	-	-	-	-	-	-	-	-	-	-	-	-	-	-	-	-	-	-	-	-	-	4	4	4	4	4	4	4	-

√ - Approved Theft Deterrent System

MANUFACTURER/MODEL	CODE		24	23	22	21	20	19	18	17	16	15	14	13	12	11	10	09	08	07	06	05	04	03	02	01	00	99	98	97	96	95	94	93	92
GMC TRUCK/VAN																																			
K/V 1500 PICKUP REG CAB 4WD	6632 00	AB			-	-	-	-	-	-	-	-	-	-	-	-	-	-	-	-	-	-	-	-	-	-	-	-	4	4	4	4	4	4	-
		Coll			-	-	-	-	-	-	-	-	-	-	-	-	-	-	-	-	-	-	-	-	-	-	-	-	4	4	4	4	4	4	-
		Comp			-	-	-	-	-	-	-	-	-	-	-	-	-	-	-	-	-	-	-	-	-	-	-	-	19	19	19	19	19	19	-
		DCPD			-	-	-	-	-	-	-	-	-	-	-	-	-	-	-	-	-	-	-	-	-	-	-	-	3	3	3	3	3	3	-
K/V 1500 PICKUP REG CAB 4WD DIESEL	6641 00	AB			-	-	-	-	-	-	-	-	-	-	-	-	-	-	-	-	-	-	-	-	-	-	-	-	-	-	6	6	6	6	-
		Coll			-	-	-	-	-	-	-	-	-	-	-	-	-	-	-	-	-	-	-	-	-	-	-	-	-	-	5	5	5	5	-
		Comp			-	-	-	-	-	-	-	-	-	-	-	-	-	-	-	-	-	-	-	-	-	-	-	-	-	-	19	19	19	19	-
		DCPD			-	-	-	-	-	-	-	-	-	-	-	-	-	-	-	-	-	-	-	-	-	-	-	-	-	-	2	2	2	2	-
K/V 2500 PICKUP 4+CAB 4WD	6664 00	AB			-	-	-	-	-	-	-	-	-	-	-	-	-	-	-	-	-	-	-	-	-	-	5	5	5	5	5	5	5	5	-
		Coll			-	-	-	-	-	-	-	-	-	-	-	-	-	-	-	-	-	-	-	-	-	-	8	8	8	8	8	8	8	8	-
		Comp			-	-	-	-	-	-	-	-	-	-	-	-	-	-	-	-	-	-	-	-	-	-	28	28	28	28	28	28	28	28	-
		DCPD			-	-	-	-	-	-	-	-	-	-	-	-	-	-	-	-	-	-	-	-	-	-	6	6	6	6	6	6	6	6	-
K/V 2500 PICKUP 4+CAB 4WD DIESEL	7228 00	AB			-	-	-	-	-	-	-	-	-	-	-	-	-	-	-	-	-	-	-	-	-	-	5	5	5	5	5	5	5	5	-
		Coll			-	-	-	-	-	-	-	-	-	-	-	-	-	-	-	-	-	-	-	-	-	-	8	8	8	8	8	8	8	8	-
		Comp			-	-	-	-	-	-	-	-	-	-	-	-	-	-	-	-	-	-	-	-	-	-	26	26	26	26	26	26	26	26	-
		DCPD			-	-	-	-	-	-	-	-	-	-	-	-	-	-	-	-	-	-	-	-	-	-	5	5	5	5	5	5	5	5	-
K/V 2500 PICKUP REG CAB 4WD	6633 00	AB			-	-	-	-	-	-	-	-	-	-	-	-	-	-	-	-	-	-	-	-	-	-	5	5	5	5	5	5	5	5	-
		Coll			-	-	-	-	-	-	-	-	-	-	-	-	-	-	-	-	-	-	-	-	-	-	6	6	6	6	6	6	6	6	-
		Comp			-	-	-	-	-	-	-	-	-	-	-	-	-	-	-	-	-	-	-	-	-	-	27	27	27	27	27	27	27	27	-
		DCPD			-	-	-	-	-	-	-	-	-	-	-	-	-	-	-	-	-	-	-	-	-	-	4	4	4	4	4	4	4	4	-
K/V 2500 PICKUP REG CAB 4WD DIESEL	6642 00	AB			-	-	-	-	-	-	-	-	-	-	-	-	-	-	-	-	-	-	-	-	-	-	4	4	4	4	4	4	4	4	-
		Coll			-	-	-	-	-	-	-	-	-	-	-	-	-	-	-	-	-	-	-	-	-	-	7	7	7	7	7	7	7	7	-
		Comp			-	-	-	-	-	-	-	-	-	-	-	-	-	-	-	-	-	-	-	-	-	-	29	29	29	29	29	29	29	29	-
		DCPD			-	-	-	-	-	-	-	-	-	-	-	-	-	-	-	-	-	-	-	-	-	-	6	6	6	6	6	6	6	6	-
K/V 3500 PICKUP 4+CAB 4WD	6635 00	AB			-	-	-	-	-	-	-	-	-	-	-	-	-	-	-	-	-	-	-	-	-	-	5	5	5	5	5	5	5	5	-
		Coll			-	-	-	-	-	-	-	-	-	-	-	-	-	-	-	-	-	-	-	-	-	-	8	8	8	8	8	8	8	8	-
		Comp			-	-	-	-	-	-	-	-	-	-	-	-	-	-	-	-	-	-	-	-	-	-	30	30	30	30	30	30	30	30	-
		DCPD			-	-	-	-	-	-	-	-	-	-	-	-	-	-	-	-	-	-	-	-	-	-	5	5	5	5	5	5	5	5	-
K/V 3500 PICKUP 4+CAB 4WD DIESEL	6644 00	AB			-	-	-	-	-	-	-	-	-	-	-	-	-	-	-	-	-	-	-	-	-	-	5	5	5	5	5	5	5	5	-
		Coll			-	-	-	-	-	-	-	-	-	-	-	-	-	-	-	-	-	-	-	-	-	-	8	8	8	8	8	8	8	8	-
		Comp			-	-	-	-	-	-	-	-	-	-	-	-	-	-	-	-	-	-	-	-	-	-	26	26	26	26	26	26	26	26	-
		DCPD			-	-	-	-	-	-	-	-	-	-	-	-	-	-	-	-	-	-	-	-	-	-	5	5	5	5	5	5	5	5	-
K/V 3500 PICKUP REG CAB 4WD	6634 00	AB			-	-	-	-	-	-	-	-	-	-	-	-	-	-	-	-	-	-	-	-	-	-	5	5	5	5	5	5	5	5	-
		Coll			-	-	-	-	-	-	-	-	-	-	-	-	-	-	-	-	-	-	-	-	-	-	7	7	7	7	7	7	7	7	-
		Comp			-	-	-	-	-	-	-	-	-	-	-	-	-	-	-	-	-	-	-	-	-	-	29	29	29	29	29	29	29	29	-
		DCPD			-	-	-	-	-	-	-	-	-	-	-	-	-	-	-	-	-	-	-	-	-	-	4	4	4	4	4	4	4	4	-
K/V 3500 PICKUP REG CAB 4WD DIESEL	6643 00	AB			-	-	-	-	-	-	-	-	-	-	-	-	-	-	-	-	-	-	-	-	-	-	5	5	5	5	5	5	5	5	-
		Coll			-	-	-	-	-	-	-	-	-	-	-	-	-	-	-	-	-	-	-	-	-	-	8	8	8	8	8	8	8	8	-
		Comp			-	-	-	-	-	-	-	-	-	-	-	-	-	-	-	-	-	-	-	-	-	-	26	26	26	26	26	26	26	26	-
		DCPD			-	-	-	-	-	-	-	-	-	-	-	-	-	-	-	-	-	-	-	-	-	-	4	4	4	4	4	4	4	4	-
RALLY WAGON G10	6607 01	AB			-	-	-	-	-	-	-	-	-	-	-	-	-	-	-	-	-	-	-	-	-	-	-	-	-	-	-	-	-	8	-
		Coll			-	-	-	-	-	-	-	-	-	-	-	-	-	-	-	-	-	-	-	-	-	-	-	-	-	-	-	-	-	1	-
		Comp			-	-	-	-	-	-	-	-	-	-	-	-	-	-	-	-	-	-	-	-	-	-	-	-	-	-	-	-	-	9	-
		DCPD			-	-	-	-	-	-	-	-	-	-	-	-	-	-	-	-	-	-	-	-	-	-	-	-	-	-	-	-	-	1	-

√ - Approved Theft Deterrent System

MANUFACTURER/MODEL	CODE		24	23	22	21	20	19	18	17	16	15	14	13	12	11	10	09	08	07	06	05	04	03	02	01	00	99	98	97	96	95	94	93	92
GMC TRUCK/VAN																																			
RALLY WAGON G1500	6607 00	AB			-	-	-	-	-	-	-	-	-	-	-	-	-	-	-	-	-	-	-	-	-	-	-	-	-	-	-	-	-	8	-
		Coll			-	-	-	-	-	-	-	-	-	-	-	-	-	-	-	-	-	-	-	-	-	-	-	-	-	-	-	-	-	1	-
		Comp			-	-	-	-	-	-	-	-	-	-	-	-	-	-	-	-	-	-	-	-	-	-	-	-	-	-	-	-	-	9	-
		DCPD			-	-	-	-	-	-	-	-	-	-	-	-	-	-	-	-	-	-	-	-	-	-	-	-	-	-	-	-	-	1	-
RALLY WAGON G20	6608 01	AB			-	-	-	-	-	-	-	-	-	-	-	-	-	-	-	-	-	-	-	-	-	-	-	-	-	-	-	8	8	8	-
		Coll			-	-	-	-	-	-	-	-	-	-	-	-	-	-	-	-	-	-	-	-	-	-	-	-	-	-	-	6	6	6	-
		Comp			-	-	-	-	-	-	-	-	-	-	-	-	-	-	-	-	-	-	-	-	-	-	-	-	-	-	-	11	11	11	-
		DCPD			-	-	-	-	-	-	-	-	-	-	-	-	-	-	-	-	-	-	-	-	-	-	-	-	-	-	-	10	10	10	-
RALLY WAGON G2500	6608 00	AB			-	-	-	-	-	-	-	-	-	-	-	-	-	-	-	-	-	-	-	-	-	-	-	-	-	-	-	8	8	8	-
		Coll			-	-	-	-	-	-	-	-	-	-	-	-	-	-	-	-	-	-	-	-	-	-	-	-	-	-	-	6	6	6	-
		Comp			-	-	-	-	-	-	-	-	-	-	-	-	-	-	-	-	-	-	-	-	-	-	-	-	-	-	-	11	11	11	-
		DCPD			-	-	-	-	-	-	-	-	-	-	-	-	-	-	-	-	-	-	-	-	-	-	-	-	-	-	-	10	10	10	-
RALLY WAGON G30	6609 01	AB			-	-	-	-	-	-	-	-	-	-	-	-	-	-	-	-	-	-	-	-	-	-	-	-	-	-	8	8	8	8	-
		Coll			-	-	-	-	-	-	-	-	-	-	-	-	-	-	-	-	-	-	-	-	-	-	-	-	-	-	6	6	6	6	-
		Comp			-	-	-	-	-	-	-	-	-	-	-	-	-	-	-	-	-	-	-	-	-	-	-	-	-	-	8	8	8	8	-
		DCPD			-	-	-	-	-	-	-	-	-	-	-	-	-	-	-	-	-	-	-	-	-	-	-	-	-	-	8	8	8	8	-
RALLY WAGON G30 EXT	6619 01	AB			-	-	-	-	-	-	-	-	-	-	-	-	-	-	-	-	-	-	-	-	-	-	-	-	-	-	7	7	7	7	-
		Coll			-	-	-	-	-	-	-	-	-	-	-	-	-	-	-	-	-	-	-	-	-	-	-	-	-	-	7	7	7	7	-
		Comp			-	-	-	-	-	-	-	-	-	-	-	-	-	-	-	-	-	-	-	-	-	-	-	-	-	-	8	8	8	8	-
		DCPD			-	-	-	-	-	-	-	-	-	-	-	-	-	-	-	-	-	-	-	-	-	-	-	-	-	-	10	10	10	10	-
RALLY WAGON G3500	6609 00	AB			-	-	-	-	-	-	-	-	-	-	-	-	-	-	-	-	-	-	-	-	-	-	-	-	-	-	8	8	8	8	-
		Coll			-	-	-	-	-	-	-	-	-	-	-	-	-	-	-	-	-	-	-	-	-	-	-	-	-	-	6	6	6	6	-
		Comp			-	-	-	-	-	-	-	-	-	-	-	-	-	-	-	-	-	-	-	-	-	-	-	-	-	-	8	8	8	8	-
		DCPD			-	-	-	-	-	-	-	-	-	-	-	-	-	-	-	-	-	-	-	-	-	-	-	-	-	-	8	8	8	8	-
RALLY WAGON G3500 EXT	6619 00	AB			-	-	-	-	-	-	-	-	-	-	-	-	-	-	-	-	-	-	-	-	-	-	-	-	-	-	7	7	7	7	-
		Coll			-	-	-	-	-	-	-	-	-	-	-	-	-	-	-	-	-	-	-	-	-	-	-	-	-	-	7	7	7	7	-
		Comp			-	-	-	-	-	-	-	-	-	-	-	-	-	-	-	-	-	-	-	-	-	-	-	-	-	-	8	8	8	8	-
		DCPD			-	-	-	-	-	-	-	-	-	-	-	-	-	-	-	-	-	-	-	-	-	-	-	-	-	-	10	10	10	10	-
RALLY WAGON STX G1500	6610 00	AB			-	-	-	-	-	-	-	-	-	-	-	-	-	-	-	-	-	-	-	-	-	-	-	-	-	-	-	-	-	8	-
		Coll			-	-	-	-	-	-	-	-	-	-	-	-	-	-	-	-	-	-	-	-	-	-	-	-	-	-	-	-	-	1	-
		Comp			-	-	-	-	-	-	-	-	-	-	-	-	-	-	-	-	-	-	-	-	-	-	-	-	-	-	-	-	-	9	-
		DCPD			-	-	-	-	-	-	-	-	-	-	-	-	-	-	-	-	-	-	-	-	-	-	-	-	-	-	-	-	-	1	-
RALLY WAGON STX G30 EXT	6781 01	AB			-	-	-	-	-	-	-	-	-	-	-	-	-	-	-	-	-	-	-	-	-	-	-	-	-	-	8	8	8	8	-
		Coll			-	-	-	-	-	-	-	-	-	-	-	-	-	-	-	-	-	-	-	-	-	-	-	-	-	-	7	7	7	7	-
		Comp			-	-	-	-	-	-	-	-	-	-	-	-	-	-	-	-	-	-	-	-	-	-	-	-	-	-	8	8	8	8	-
		DCPD			-	-	-	-	-	-	-	-	-	-	-	-	-	-	-	-	-	-	-	-	-	-	-	-	-	-	8	8	8	8	-
RALLY WAGON STX G3500 EXT	6781 00	AB			-	-	-	-	-	-	-	-	-	-	-	-	-	-	-	-	-	-	-	-	-	-	-	-	-	-	8	8	8	8	-
		Coll			-	-	-	-	-	-	-	-	-	-	-	-	-	-	-	-	-	-	-	-	-	-	-	-	-	-	7	7	7	7	-
		Comp			-	-	-	-	-	-	-	-	-	-	-	-	-	-	-	-	-	-	-	-	-	-	-	-	-	-	8	8	8	8	-
		DCPD			-	-	-	-	-	-	-	-	-	-	-	-	-	-	-	-	-	-	-	-	-	-	-	-	-	-	8	8	8	8	-
SAFARI CARGO VAN 2WD	6656 00	AB			-	-	-	-	-	-	-	-	-	-	-	-	-	-	-	-	-	-	-	-	-	-	-	-	-	-	-	8	8	8	-
		Coll			-	-	-	-	-	-	-	-	-	-	-	-	-	-	-	-	-	-	-	-	-	-	-	-	-	-	-	8	8	8	-
		Comp			-	-	-	-	-	-	-	-	-	-	-	-	-	-	-	-	-	-	-	-	-	-	-	-	-	-	-	10	10	10	-
		DCPD			-	-	-	-	-	-	-	-	-	-	-	-	-	-	-	-	-	-	-	-	-	-	-	-	-	-	-	8	8	8	-

√ - Approved Theft Deterrent System

MANUFACTURER/MODEL	CODE		24	23	22	21	20	19	18	17	16	15	14	13	12	11	10	09	08	07	06	05	04	03	02	01	00	99	98	97	96	95	94	93	92
GMC TRUCK/VAN																																			
SAFARI CARGO VAN AWD	6701 01	AB			-	-	-	-	-	-	-	-	-	-	-	-	-	-	-	-	-	-	-	-	-	-	-	-	-	-	9	-	-	9	-
		Coll			-	-	-	-	-	-	-	-	-	-	-	-	-	-	-	-	-	-	-	-	-	-	-	-	-	-	14	-	-	14	-
		Comp			-	-	-	-	-	-	-	-	-	-	-	-	-	-	-	-	-	-	-	-	-	-	-	-	-	-	14	-	-	14	-
		DCPD			-	-	-	-	-	-	-	-	-	-	-	-	-	-	-	-	-	-	-	-	-	-	-	-	-	-	8	-	-	8	-
SAFARI CARGO VAN EXT 2WD	6656 01	AB			-	-	-	-	-	-	-	-	-	-	-	-	-	-	-	-	-	9	8	8	8	8	8	8	8	8	8	8	8	8	-
		Coll			-	-	-	-	-	-	-	-	-	-	-	-	-	-	-	-	-	13	11	9	8	8	8	8	8	8	8	8	8	8	-
		Comp			-	-	-	-	-	-	-	-	-	-	-	-	-	-	-	-	-	13	10	10	10	10	10	10	10	10	10	10	10	10	-
		DCPD			-	-	-	-	-	-	-	-	-	-	-	-	-	-	-	-	-	10	9	8	8	8	8	8	8	8	8	8	8	8	-
SAFARI CARGO VAN EXT AWD	6701 02	AB			-	-	-	-	-	-	-	-	-	-	-	-	-	-	-	-	-	9	9	9	9	9	9	9	9	9	9	-	-	9	-
		Coll			-	-	-	-	-	-	-	-	-	-	-	-	-	-	-	-	-	17	14	14	14	14	14	14	14	14	14	-	-	14	-
		Comp			-	-	-	-	-	-	-	-	-	-	-	-	-	-	-	-	-	18	15	14	14	14	14	14	14	14	14	-	-	14	-
		DCPD			-	-	-	-	-	-	-	-	-	-	-	-	-	-	-	-	-	13	12	10	8	8	8	8	8	8	8	-	-	8	-
SAFARI SL WAGON EXT 2WD	6655 08	AB			-	-	-	-	-	-	-	-	-	-	-	-	-	-	-	-	-	8	8	7	7	7	7	7	7	7	7	-	7	7	-
		Coll			-	-	-	-	-	-	-	-	-	-	-	-	-	-	-	-	-	12	9	9	8	8	8	8	8	8	8	-	8	8	-
		Comp			-	-	-	-	-	-	-	-	-	-	-	-	-	-	-	-	-	11	10	10	10	10	10	10	10	10	10	-	10	10	-
		DCPD			-	-	-	-	-	-	-	-	-	-	-	-	-	-	-	-	-	10	9	8	8	8	8	8	8	8	8	-	8	8	-
SAFARI SL WAGON EXT AWD	6700 09	AB			-	-	-	-	-	-	-	-	-	-	-	-	-	-	-	-	-	8	7	7	7	7	7	7	7	7	7	7	7	7	-
		Coll			-	-	-	-	-	-	-	-	-	-	-	-	-	-	-	-	-	17	16	14	13	13	13	13	13	13	13	13	13	13	-
		Comp			-	-	-	-	-	-	-	-	-	-	-	-	-	-	-	-	-	17	15	15	14	14	14	14	14	14	14	14	14	14	-
		DCPD			-	-	-	-	-	-	-	-	-	-	-	-	-	-	-	-	-	12	11	10	9	9	9	9	9	9	9	9	9	9	-
SAFARI SLE WAGON 2WD	6655 02	AB			-	-	-	-	-	-	-	-	-	-	-	-	-	-	-	-	-	-	-	-	-	-	-	-	-	-	-	-	7	7	-
		Coll			-	-	-	-	-	-	-	-	-	-	-	-	-	-	-	-	-	-	-	-	-	-	-	-	-	-	-	-	8	8	-
		Comp			-	-	-	-	-	-	-	-	-	-	-	-	-	-	-	-	-	-	-	-	-	-	-	-	-	-	-	-	10	10	-
		DCPD			-	-	-	-	-	-	-	-	-	-	-	-	-	-	-	-	-	-	-	-	-	-	-	-	-	-	-	-	8	8	-
SAFARI SLE WAGON AWD	6700 03	AB			-	-	-	-	-	-	-	-	-	-	-	-	-	-	-	-	-	-	-	-	-	-	-	-	-	-	-	-	7	7	-
		Coll			-	-	-	-	-	-	-	-	-	-	-	-	-	-	-	-	-	-	-	-	-	-	-	-	-	-	-	-	13	13	-
		Comp			-	-	-	-	-	-	-	-	-	-	-	-	-	-	-	-	-	-	-	-	-	-	-	-	-	-	-	-	14	14	-
		DCPD			-	-	-	-	-	-	-	-	-	-	-	-	-	-	-	-	-	-	-	-	-	-	-	-	-	-	-	-	9	9	-
SAFARI SLE WAGON EXT 2WD	6655 05	AB			-	-	-	-	-	-	-	-	-	-	-	-	-	-	-	-	-	8	8	7	7	7	7	7	7	7	7	-	7	7	-
		Coll			-	-	-	-	-	-	-	-	-	-	-	-	-	-	-	-	-	12	9	9	8	8	8	8	8	8	8	-	8	8	-
		Comp			-	-	-	-	-	-	-	-	-	-	-	-	-	-	-	-	-	11	10	10	10	10	10	10	10	10	10	-	10	10	-
		DCPD			-	-	-	-	-	-	-	-	-	-	-	-	-	-	-	-	-	10	9	8	8	8	8	8	8	8	8	-	8	8	-
SAFARI SLE WAGON EXT AWD	6700 06	AB			-	-	-	-	-	-	-	-	-	-	-	-	-	-	-	-	-	8	7	7	7	7	7	7	7	7	7	7	7	7	-
		Coll			-	-	-	-	-	-	-	-	-	-	-	-	-	-	-	-	-	17	16	14	13	13	13	13	13	13	13	13	13	13	-
		Comp			-	-	-	-	-	-	-	-	-	-	-	-	-	-	-	-	-	17	15	15	14	14	14	14	14	14	14	14	14	14	-
		DCPD			-	-	-	-	-	-	-	-	-	-	-	-	-	-	-	-	-	12	11	10	9	9	9	9	9	9	9	9	9	9	-
SAFARI SLT WAGON 2WD	6655 03	AB			-	-	-	-	-	-	-	-	-	-	-	-	-	-	-	-	-	-	-	-	-	-	-	-	-	-	-	-	7	7	-
		Coll			-	-	-	-	-	-	-	-	-	-	-	-	-	-	-	-	-	-	-	-	-	-	-	-	-	-	-	-	8	8	-
		Comp			-	-	-	-	-	-	-	-	-	-	-	-	-	-	-	-	-	-	-	-	-	-	-	-	-	-	-	-	10	10	-
		DCPD			-	-	-	-	-	-	-	-	-	-	-	-	-	-	-	-	-	-	-	-	-	-	-	-	-	-	-	-	8	8	-
SAFARI SLT WAGON AWD	6700 04	AB			-	-	-	-	-	-	-	-	-	-	-	-	-	-	-	-	-	-	-	-	-	-	-	-	-	-	-	-	7	7	-
		Coll			-	-	-	-	-	-	-	-	-	-	-	-	-	-	-	-	-	-	-	-	-	-	-	-	-	-	-	-	13	13	-
		Comp			-	-	-	-	-	-	-	-	-	-	-	-	-	-	-	-	-	-	-	-	-	-	-	-	-	-	-	-	14	14	-
		DCPD			-	-	-	-	-	-	-	-	-	-	-	-	-	-	-	-	-	-	-	-	-	-	-	-	-	-	-	-	9	9	-

√ - Approved Theft Deterrent System

MANUFACTURER/MODEL	CODE		24	23	22	21	20	19	18	17	16	15	14	13	12	11	10	09	08	07	06	05	04	03	02	01	00	99	98	97	96	95	94	93	92
GMC TRUCK/VAN																																			
SAFARI SLT WAGON EXT 2WD	6655 06	AB			-	-	-	-	-	-	-	-	-	-	-	-	-	-	-	-	-	8	8	7	7	7	7	7	7	7	7	-	7	7	-
		Coll			-	-	-	-	-	-	-	-	-	-	-	-	-	-	-	-	-	12	9	9	8	8	8	8	8	8	8	-	8	8	-
		Comp			-	-	-	-	-	-	-	-	-	-	-	-	-	-	-	-	-	11	10	10	10	10	10	10	10	10	10	-	10	10	-
		DCPD			-	-	-	-	-	-	-	-	-	-	-	-	-	-	-	-	-	10	9	8	8	8	8	8	8	8	8	-	8	8	-
SAFARI SLT WAGON EXT AWD	6700 07	AB			-	-	-	-	-	-	-	-	-	-	-	-	-	-	-	-	-	8	7	7	7	7	7	7	7	7	7	7	7	7	-
		Coll			-	-	-	-	-	-	-	-	-	-	-	-	-	-	-	-	-	17	16	14	13	13	13	13	13	13	13	13	13	13	-
		Comp			-	-	-	-	-	-	-	-	-	-	-	-	-	-	-	-	-	17	15	15	14	14	14	14	14	14	14	14	14	14	-
		DCPD			-	-	-	-	-	-	-	-	-	-	-	-	-	-	-	-	-	12	11	10	9	9	9	9	9	9	9	9	9	9	-
SAFARI SLX WAGON 2WD	6655 04	AB			-	-	-	-	-	-	-	-	-	-	-	-	-	-	-	-	-	-	-	-	-	-	-	-	-	-	-	-	7	7	-
		Coll			-	-	-	-	-	-	-	-	-	-	-	-	-	-	-	-	-	-	-	-	-	-	-	-	-	-	-	-	8	8	-
		Comp			-	-	-	-	-	-	-	-	-	-	-	-	-	-	-	-	-	-	-	-	-	-	-	-	-	-	-	-	10	10	-
		DCPD			-	-	-	-	-	-	-	-	-	-	-	-	-	-	-	-	-	-	-	-	-	-	-	-	-	-	-	-	8	8	-
SAFARI SLX WAGON AWD	6700 05	AB			-	-	-	-	-	-	-	-	-	-	-	-	-	-	-	-	-	-	-	-	-	-	-	-	-	-	-	-	7	7	-
		Coll			-	-	-	-	-	-	-	-	-	-	-	-	-	-	-	-	-	-	-	-	-	-	-	-	-	-	-	-	13	13	-
		Comp			-	-	-	-	-	-	-	-	-	-	-	-	-	-	-	-	-	-	-	-	-	-	-	-	-	-	-	-	14	14	-
		DCPD			-	-	-	-	-	-	-	-	-	-	-	-	-	-	-	-	-	-	-	-	-	-	-	-	-	-	-	-	9	9	-
SAFARI SLX WAGON EXT 2WD	6655 07	AB			-	-	-	-	-	-	-	-	-	-	-	-	-	-	-	-	-	-	-	-	7	7	7	7	7	7	7	7	7	7	-
		Coll			-	-	-	-	-	-	-	-	-	-	-	-	-	-	-	-	-	-	-	-	8	8	8	8	8	8	8	8	8	8	-
		Comp			-	-	-	-	-	-	-	-	-	-	-	-	-	-	-	-	-	-	-	-	10	10	10	10	10	10	10	10	10	10	-
		DCPD			-	-	-	-	-	-	-	-	-	-	-	-	-	-	-	-	-	-	-	-	8	8	8	8	8	8	8	8	8	8	-
SAFARI SLX WAGON EXT AWD	6700 08	AB			-	-	-	-	-	-	-	-	-	-	-	-	-	-	-	-	-	-	-	-	7	7	7	7	7	7	7	7	7	7	-
		Coll			-	-	-	-	-	-	-	-	-	-	-	-	-	-	-	-	-	-	-	-	13	13	13	13	13	13	13	13	13	13	-
		Comp			-	-	-	-	-	-	-	-	-	-	-	-	-	-	-	-	-	-	-	-	14	14	14	14	14	14	14	14	14	14	-
		DCPD			-	-	-	-	-	-	-	-	-	-	-	-	-	-	-	-	-	-	-	-	9	9	9	9	9	9	9	9	9	9	-
SAFARI WAGON 2WD	6655 00	AB			-	-	-	-	-	-	-	-	-	-	-	-	-	-	-	-	-	-	-	-	-	-	-	-	-	-	-	-	7	7	-
		Coll			-	-	-	-	-	-	-	-	-	-	-	-	-	-	-	-	-	-	-	-	-	-	-	-	-	-	-	-	8	8	-
		Comp			-	-	-	-	-	-	-	-	-	-	-	-	-	-	-	-	-	-	-	-	-	-	-	-	-	-	-	-	10	10	-
		DCPD			-	-	-	-	-	-	-	-	-	-	-	-	-	-	-	-	-	-	-	-	-	-	-	-	-	-	-	-	8	8	-
SAFARI WAGON AWD	6700 01	AB			-	-	-	-	-	-	-	-	-	-	-	-	-	-	-	-	-	-	-	-	-	-	-	-	-	-	-	-	7	7	-
		Coll			-	-	-	-	-	-	-	-	-	-	-	-	-	-	-	-	-	-	-	-	-	-	-	-	-	-	-	-	13	13	-
		Comp			-	-	-	-	-	-	-	-	-	-	-	-	-	-	-	-	-	-	-	-	-	-	-	-	-	-	-	-	14	14	-
		DCPD			-	-	-	-	-	-	-	-	-	-	-	-	-	-	-	-	-	-	-	-	-	-	-	-	-	-	-	-	9	9	-
SAVANA 1500	6725 00	AB			-	-	-	-	-	-	-	-	-	-	-	-	-	-	-	-	-	-	-	-	8	8	-	-	8	8	8	-	-	-	-
		Coll			-	-	-	-	-	-	-	-	-	-	-	-	-	-	-	-	-	-	-	-	11	11	-	-	11	11	11	-	-	-	-
		Comp			-	-	-	-	-	-	-	-	-	-	-	-	-	-	-	-	-	-	-	-	22	22	-	-	22	22	22	-	-	-	-
		DCPD			-	-	-	-	-	-	-	-	-	-	-	-	-	-	-	-	-	-	-	-	12	12	-	-	12	12	12	-	-	-	-
SAVANA 1500 AWD	6803 00	AB			-	-	-	-	-	-	-	-	-	-	-	-	-	-	-	-	-	-	-	8	-	-	-	-	-	-	-	-	-	-	-
		Coll			-	-	-	-	-	-	-	-	-	-	-	-	-	-	-	-	-	-	-	17	-	-	-	-	-	-	-	-	-	-	-
		Comp			-	-	-	-	-	-	-	-	-	-	-	-	-	-	-	-	-	-	-	33	-	-	-	-	-	-	-	-	-	-	-
		DCPD			-	-	-	-	-	-	-	-	-	-	-	-	-	-	-	-	-	-	-	15	-	-	-	-	-	-	-	-	-	-	-
SAVANA 1500 CARGO VAN	6720 00	AB			-	-	-	-	-	-	-	-	8	8	8	8	8	8	8	8	8	8	8	8	8	8	8	8	8	8	8	-	-	-	-
		Coll			-	-	-	-	-	-	-	-	17	17	17	16	16	14	13	12	12	11	11	10	7	7	7	7	7	7	7	-	-	-	-
		Comp			-	-	-	-	-	-	-	-	22	22	21	21	20	16	17	18	14	13	14	13	13	13	13	13	13	13	13	-	-	-	-
		DCPD			-	-	-	-	-	-	-	-	17	16	14	14	14	11	11	11	11	11	11	9	8	8	8	8	8	8	8	-	-	-	-

√ - Approved Theft Deterrent System

MANUFACTURER/MODEL	CODE		24	23	22	21	20	19	18	17	16	15	14	13	12	11	10	09	08	07	06	05	04	03	02	01	00	99	98	97	96	95	94	93	92
GMC TRUCK/VAN																																			
SAVANA 1500 CARGO VAN AWD	6801 00	AB			-	-	-	-	-	-	-	-	8	8	8	8	8	8	8	8	8	8	9	8	-	-	-	-	-	-	-	-	-	-	-
		Coll			-	-	-	-	-	-	-	-	29	29	29	29	21	22	17	17	17	18	16	16	-	-	-	-	-	-	-	-	-	-	-
		Comp			-	-	-	-	-	-	-	-	30	30	30	29	26	26	21	25	24	23	18	23	-	-	-	-	-	-	-	-	-	-	-
		DCPD			-	-	-	-	-	-	-	-	25	25	24	25	25	25	25	23	23	22	20	19	-	-	-	-	-	-	-	-	-	-	-
SAVANA 1500 LS	6725 03	AB			-	-	-	-	-	-	-	-	-	-	-	-	-	-	-	-	-	-	-	8	-	-	-	-	8	8	8	-	-	-	-
		Coll			-	-	-	-	-	-	-	-	-	-	-	-	-	-	-	-	-	-	-	12	-	-	-	-	11	11	11	-	-	-	-
		Comp			-	-	-	-	-	-	-	-	-	-	-	-	-	-	-	-	-	-	-	19	-	-	-	-	22	22	22	-	-	-	-
		DCPD			-	-	-	-	-	-	-	-	-	-	-	-	-	-	-	-	-	-	-	12	-	-	-	-	12	12	12	-	-	-	-
SAVANA 1500 SL	6725 01	AB			-	-	-	-	-	-	-	-	8	8	8	8	8	8	8	8	9	8	8	8	8	8	8	8	8	8	8	-	-	-	-
		Coll			-	-	-	-	-	-	-	-	22	22	22	22	20	21	19	17	17	15	13	12	11	11	11	11	11	11	11	-	-	-	-
		Comp			-	-	-	-	-	-	-	-	34	34	34	34	34	33	32	31	26	26	24	19	22	22	22	22	22	22	22	-	-	-	-
		DCPD			-	-	-	-	-	-	-	-	22	21	21	21	21	19	18	15	15	14	14	12	12	12	12	12	12	12	12	-	-	-	-
SAVANA 1500 SL AWD	6803 01	AB			-	-	-	-	-	-	-	-	8	8	8	8	8	8	8	8	9	8	8	8	-	-	-	-	-	-	-	-	-	-	-
		Coll			-	-	-	-	-	-	-	-	31	31	31	26	23	21	20	22	17	17	17	17	-	-	-	-	-	-	-	-	-	-	-
		Comp			-	-	-	-	-	-	-	-	37	37	37	37	34	32	32	37	30	30	32	33	-	-	-	-	-	-	-	-	-	-	-
		DCPD			-	-	-	-	-	-	-	-	24	25	21	20	21	21	21	20	18	14	14	15	-	-	-	-	-	-	-	-	-	-	-
SAVANA 1500 SLE	6725 02	AB			-	-	-	-	-	-	-	-	8	8	8	8	8	8	8	8	9	8	8	8	8	8	8	8	8	8	8	-	-	-	-
		Coll			-	-	-	-	-	-	-	-	22	22	22	22	20	21	19	17	17	15	13	12	11	11	11	11	11	11	11	-	-	-	-
		Comp			-	-	-	-	-	-	-	-	34	34	34	34	34	33	32	31	26	26	24	19	22	22	22	22	22	22	22	-	-	-	-
		DCPD			-	-	-	-	-	-	-	-	22	21	21	21	21	19	18	15	15	14	14	12	12	12	12	12	12	12	12	-	-	-	-
SAVANA 1500 SLE AWD	6803 02	AB			-	-	-	-	-	-	-	-	8	8	8	8	8	8	8	8	9	8	8	8	-	-	-	-	-	-	-	-	-	-	-
		Coll			-	-	-	-	-	-	-	-	31	31	31	26	23	21	20	22	17	17	17	17	-	-	-	-	-	-	-	-	-	-	-
		Comp			-	-	-	-	-	-	-	-	37	37	37	37	34	32	32	37	30	30	32	33	-	-	-	-	-	-	-	-	-	-	-
		DCPD			-	-	-	-	-	-	-	-	24	25	21	20	21	21	21	20	18	14	14	15	-	-	-	-	-	-	-	-	-	-	-
SAVANA 2500	6726 00	AB			-	-	-	-	-	-	-	-	-	-	-	-	-	-	-	-	-	-	-	-	-	-	-	7	7	7	7	-	-	-	-
		Coll			-	-	-	-	-	-	-	-	-	-	-	-	-	-	-	-	-	-	-	-	-	-	-	17	17	17	17	-	-	-	-
		Comp			-	-	-	-	-	-	-	-	-	-	-	-	-	-	-	-	-	-	-	-	-	-	-	25	25	25	25	-	-	-	-
		DCPD			-	-	-	-	-	-	-	-	-	-	-	-	-	-	-	-	-	-	-	-	-	-	-	14	14	14	14	-	-	-	-
SAVANA 2500 CARGO VAN	6721 00	AB			-	7	7	7	7	7	7	6	7	7	7	7	7	7	7	7	7	7	7	7	7	7	7	7	7	7	7	-	-	-	-
		Coll			-	19	19	18	18	18	18	18	18	17	17	16	14	14	13	11	11	9	9	7	7	7	7	7	7	7	7	-	-	-	-
		Comp			-	21	21	20	21	21	21	21	21	22	18	17	18	17	17	18	17	15	14	12	10	10	10	10	10	10	10	-	-	-	-
		DCPD			-	17	17	17	17	17	17	16	16	16	13	13	13	13	12	12	11	10	11	9	9	9	9	9	9	9	9	-	-	-	-
SAVANA 2500 CARGO VAN AWD	6802 00	AB			-	-	-	-	-	-	-	-	-	-	-	-	-	-	-	-	-	7	7	8	-	-	-	-	-	-	-	-	-	-	-
		Coll			-	-	-	-	-	-	-	-	-	-	-	-	-	-	-	-	-	13	10	10	-	-	-	-	-	-	-	-	-	-	-
		Comp			-	-	-	-	-	-	-	-	-	-	-	-	-	-	-	-	-	20	20	13	-	-	-	-	-	-	-	-	-	-	-
		DCPD			-	-	-	-	-	-	-	-	-	-	-	-	-	-	-	-	-	14	14	13	-	-	-	-	-	-	-	-	-	-	-
SAVANA 2500 CARGO VAN DIESEL	6722 00	AB			-	-	-	7	7	7	7	7	7	7	7	7	7	7	7	7	7	-	-	-	7	7	7	7	7	7	7	-	-	-	-
		Coll			-	-	-	18	18	18	18	18	17	17	17	17	17	17	17	17	13	-	-	-	12	12	12	12	12	12	12	-	-	-	-
		Comp			-	-	-	19	19	19	19	19	19	19	19	19	19	19	19	19	18	-	-	-	17	17	17	17	17	17	17	-	-	-	-
		DCPD			-	-	-	15	15	15	15	15	15	15	14	14	14	14	14	14	13	-	-	-	10	10	10	10	10	10	10	-	-	-	-
SAVANA 2500 CARGO VAN EXT	6783 00	AB			-	7	7	7	7	7	7	6	7	7	7	7	7	7	7	7	7	7	7	7	7	7	7	7	7	7	7	-	-	-	-
		Coll			-	17	17	17	16	17	17	16	15	15	15	14	14	13	12	12	11	11	11	11	10	10	10	10	10	10	10	-	-	-	-
		Comp			-	18	18	18	19	19	17	19	19	19	18	17	16	16	16	15	15	11	11	11	11	11	11	11	11	11	11	-	-	-	-
		DCPD			-	17	17	17	16	17	17	17	13	13	12	12	12	11	11	11	11	9	9	9	8	8	8	8	8	8	8	-	-	-	-

√ - Approved Theft Deterrent System

MANUFACTURER/MODEL	CODE		24	23	22	21	20	19	18	17	16	15	14	13	12	11	10	09	08	07	06	05	04	03	02	01	00	99	98	97	96	95	94	93	92
GMC TRUCK/VAN																																			
SAVANA 2500 CARGO VAN EXT DIESEL	6784 00	AB			-	-	-	8	8	8	8	8	8	8	8	8	8	8	8	8	8	-	-	-	8	8	8	8	8	8	8	-	-	-	-
		Coll			-	-	-	17	17	17	17	17	15	15	15	15	15	14	14	12	11	-	-	-	8	8	8	8	8	8	8	-	-	-	-
		Comp			-	-	-	15	15	15	15	15	13	13	13	13	13	13	13	13	9	-	-	-	11	11	11	11	11	11	11	-	-	-	-
		DCPD			-	-	-	11	11	11	11	11	11	11	11	11	11	11	11	11	11	-	-	-	9	9	9	9	9	9	9	-	-	-	-
SAVANA 2500 DIESEL	6727 00	AB			-	-	-	-	-	-	-	-	-	-	-	-	-	-	-	-	-	-	-	-	-	-	-	-	8	8	8	-	-	-	-
		Coll			-	-	-	-	-	-	-	-	-	-	-	-	-	-	-	-	-	-	-	-	-	-	-	-	10	10	10	-	-	-	-
		Comp			-	-	-	-	-	-	-	-	-	-	-	-	-	-	-	-	-	-	-	-	-	-	-	-	23	23	23	-	-	-	-
		DCPD			-	-	-	-	-	-	-	-	-	-	-	-	-	-	-	-	-	-	-	-	-	-	-	-	10	10	10	-	-	-	-
SAVANA 2500 EXT	6787 00	AB			-	-	-	-	-	-	-	-	-	-	-	-	-	-	-	-	-	-	-	-	8	8	-	8	8	8	8	-	-	-	-
		Coll			-	-	-	-	-	-	-	-	-	-	-	-	-	-	-	-	-	-	-	-	20	20	-	20	20	20	20	-	-	-	-
		Comp			-	-	-	-	-	-	-	-	-	-	-	-	-	-	-	-	-	-	-	-	15	15	-	15	15	15	15	-	-	-	-
		DCPD			-	-	-	-	-	-	-	-	-	-	-	-	-	-	-	-	-	-	-	-	20	20	-	20	20	20	20	-	-	-	-
SAVANA 2500 EXT DIESEL	6789 00	AB			-	-	-	-	-	-	-	-	-	-	-	-	-	-	-	-	-	-	-	-	8	8	8	8	8	8	8	-	-	-	-
		Coll			-	-	-	-	-	-	-	-	-	-	-	-	-	-	-	-	-	-	-	-	17	17	17	17	17	17	17	-	-	-	-
		Comp			-	-	-	-	-	-	-	-	-	-	-	-	-	-	-	-	-	-	-	-	19	19	19	19	19	19	19	-	-	-	-
		DCPD			-	-	-	-	-	-	-	-	-	-	-	-	-	-	-	-	-	-	-	-	15	15	15	15	15	15	15	-	-	-	-
SAVANA 2500 LS	6726 03	AB			-	7	7	7	7	7	7	-	-	-	-	-	-	-	-	-	-	-	-	8	-	-	-	-	7	7	7	-	-	-	-
		Coll			-	30	30	29	29	28	30	-	-	-	-	-	-	-	-	-	-	-	-	17	-	-	-	-	17	17	17	-	-	-	-
		Comp			-	30	30	30	30	30	30	-	-	-	-	-	-	-	-	-	-	-	-	25	-	-	-	-	25	25	25	-	-	-	-
		DCPD			-	29	29	29	28	28	28	-	-	-	-	-	-	-	-	-	-	-	-	14	-	-	-	-	14	14	14	-	-	-	-
SAVANA 2500 LS DIESEL	6727 03	AB			-	-	-	8	8	-	-	-	-	-	-	-	-	-	-	-	-	-	-	-	-	-	-	-	8	8	8	-	-	-	-
		Coll			-	-	-	10	10	-	-	-	-	-	-	-	-	-	-	-	-	-	-	-	-	-	-	-	10	10	10	-	-	-	-
		Comp			-	-	-	25	25	-	-	-	-	-	-	-	-	-	-	-	-	-	-	-	-	-	-	-	23	23	23	-	-	-	-
		DCPD			-	-	-	11	11	-	-	-	-	-	-	-	-	-	-	-	-	-	-	-	-	-	-	-	10	10	10	-	-	-	-
SAVANA 2500 LS EXT	6787 03	AB			-	-	-	-	-	-	-	-	-	-	-	-	-	-	-	-	-	-	-	-	-	-	-	-	8	8	8	-	-	-	-
		Coll			-	-	-	-	-	-	-	-	-	-	-	-	-	-	-	-	-	-	-	-	-	-	-	-	20	20	20	-	-	-	-
		Comp			-	-	-	-	-	-	-	-	-	-	-	-	-	-	-	-	-	-	-	-	-	-	-	-	15	15	15	-	-	-	-
		DCPD			-	-	-	-	-	-	-	-	-	-	-	-	-	-	-	-	-	-	-	-	-	-	-	-	20	20	20	-	-	-	-
SAVANA 2500 LS EXT DIESEL	6789 03	AB			-	-	-	-	-	-	-	-	-	-	-	-	-	-	-	-	-	-	-	-	-	-	-	-	8	8	-	-	-	-	-
		Coll			-	-	-	-	-	-	-	-	-	-	-	-	-	-	-	-	-	-	-	-	-	-	-	-	17	17	-	-	-	-	-
		Comp			-	-	-	-	-	-	-	-	-	-	-	-	-	-	-	-	-	-	-	-	-	-	-	-	19	19	-	-	-	-	-
		DCPD			-	-	-	-	-	-	-	-	-	-	-	-	-	-	-	-	-	-	-	-	-	-	-	-	15	15	-	-	-	-	-
SAVANA 2500 LT	6726 04	AB			-	7	7	7	7	7	7	-	-	-	-	-	-	-	-	-	-	-	-	-	-	-	-	-	-	-	-	-	-	-	-
		Coll			-	30	30	29	29	28	30	-	-	-	-	-	-	-	-	-	-	-	-	-	-	-	-	-	-	-	-	-	-	-	-
		Comp			-	30	30	30	30	30	30	-	-	-	-	-	-	-	-	-	-	-	-	-	-	-	-	-	-	-	-	-	-	-	-
		DCPD			-	29	29	29	28	28	28	-	-	-	-	-	-	-	-	-	-	-	-	-	-	-	-	-	-	-	-	-	-	-	-
SAVANA 2500 LT DIESEL	6727 04	AB			-	-	-	8	8	8	-	-	-	-	-	-	-	-	-	-	-	-	-	-	-	-	-	-	-	-	-	-	-	-	-
		Coll			-	-	-	10	10	10	-	-	-	-	-	-	-	-	-	-	-	-	-	-	-	-	-	-	-	-	-	-	-	-	-
		Comp			-	-	-	25	25	25	-	-	-	-	-	-	-	-	-	-	-	-	-	-	-	-	-	-	-	-	-	-	-	-	-
		DCPD			-	-	-	11	11	11	-	-	-	-	-	-	-	-	-	-	-	-	-	-	-	-	-	-	-	-	-	-	-	-	-
SAVANA 2500 SL	6726 01	AB			-	-	-	-	-	-	-	7	7	8	8	8	8	8	8	8	8	8	8	8	7	7	7	7	7	7	7	-	-	-	-
		Coll			-	-	-	-	-	-	-	28	22	22	22	21	21	20	21	21	21	20	17	17	17	17	17	17	17	17	17	-	-	-	-
		Comp			-	-	-	-	-	-	-	30	30	30	30	30	30	31	30	31	29	28	27	25	25	25	25	25	25	25	25	-	-	-	-
		DCPD			-	-	-	-	-	-	-	26	26	27	27	21	21	21	19	19	17	16	15	14	14	14	14	14	14	14	14	-	-	-	-

√ - Approved Theft Deterrent System

MANUFACTURER/MODEL	CODE		24	23	22	21	20	19	18	17	16	15	14	13	12	11	10	09	08	07	06	05	04	03	02	01	00	99	98	97	96	95	94	93	92
GMC TRUCK/VAN																																			
SAVANA 2500 SL DIESEL	6727 01	AB			-	-	-	-	-	-	-	-	-	-	-	-	-	-	-	-	-	-	-	-	8	8	8	8	8	8	8	-	-	-	-
		Coll			-	-	-	-	-	-	-	-	-	-	-	-	-	-	-	-	-	-	-	-	10	10	10	10	10	10	10	-	-	-	-
		Comp			-	-	-	-	-	-	-	-	-	-	-	-	-	-	-	-	-	-	-	-	23	23	23	23	23	23	23	-	-	-	-
		DCPD			-	-	-	-	-	-	-	-	-	-	-	-	-	-	-	-	-	-	-	-	10	10	10	10	10	10	10	-	-	-	-
SAVANA 2500 SL EXT	6787 01	AB			-	-	-	-	-	-	-	-	-	-	-	-	-	-	-	-	-	-	-	8	8	8	8	8	8	8	8	-	-	-	-
		Coll			-	-	-	-	-	-	-	-	-	-	-	-	-	-	-	-	-	-	-	20	20	20	20	20	20	20	20	-	-	-	-
		Comp			-	-	-	-	-	-	-	-	-	-	-	-	-	-	-	-	-	-	-	15	15	15	15	15	15	15	15	-	-	-	-
		DCPD			-	-	-	-	-	-	-	-	-	-	-	-	-	-	-	-	-	-	-	20	20	20	20	20	20	20	20	-	-	-	-
SAVANA 2500 SL EXT DIESEL	6789 01	AB			-	-	-	-	-	-	-	-	-	-	-	-	-	-	-	-	-	-	-	-	8	8	8	8	8	8	-	-	-	-	-
		Coll			-	-	-	-	-	-	-	-	-	-	-	-	-	-	-	-	-	-	-	-	17	17	17	17	17	17	-	-	-	-	-
		Comp			-	-	-	-	-	-	-	-	-	-	-	-	-	-	-	-	-	-	-	-	19	19	19	19	19	19	-	-	-	-	-
		DCPD			-	-	-	-	-	-	-	-	-	-	-	-	-	-	-	-	-	-	-	-	15	15	15	15	15	15	-	-	-	-	-
SAVANA 2500 SLE	6726 02	AB			-	-	-	-	-	-	-	7	7	8	8	8	8	8	8	8	8	8	8	8	7	7	7	7	7	7	7	-	-	-	-
		Coll			-	-	-	-	-	-	-	28	22	22	22	21	21	20	21	21	21	20	17	17	17	17	17	17	17	17	17	-	-	-	-
		Comp			-	-	-	-	-	-	-	30	30	30	30	30	30	31	30	31	29	28	27	25	25	25	25	25	25	25	25	-	-	-	-
		DCPD			-	-	-	-	-	-	-	26	26	27	27	21	21	21	19	19	17	16	15	14	14	14	14	14	14	14	14	-	-	-	-
SAVANA 2500 SLE DIESEL	6727 02	AB			-	-	-	-	-	-	-	-	-	-	-	-	-	-	-	-	-	-	-	-	8	8	8	8	8	8	8	-	-	-	-
		Coll			-	-	-	-	-	-	-	-	-	-	-	-	-	-	-	-	-	-	-	-	10	10	10	10	10	10	10	-	-	-	-
		Comp			-	-	-	-	-	-	-	-	-	-	-	-	-	-	-	-	-	-	-	-	23	23	23	23	23	23	23	-	-	-	-
		DCPD			-	-	-	-	-	-	-	-	-	-	-	-	-	-	-	-	-	-	-	-	10	10	10	10	10	10	10	-	-	-	-
SAVANA 2500 SLE EXT	6787 02	AB			-	-	-	-	-	-	-	-	-	-	-	-	-	-	-	-	-	-	-	8	8	8	8	8	8	8	8	-	-	-	-
		Coll			-	-	-	-	-	-	-	-	-	-	-	-	-	-	-	-	-	-	-	20	20	20	20	20	20	20	20	-	-	-	-
		Comp			-	-	-	-	-	-	-	-	-	-	-	-	-	-	-	-	-	-	-	15	15	15	15	15	15	15	15	-	-	-	-
		DCPD			-	-	-	-	-	-	-	-	-	-	-	-	-	-	-	-	-	-	-	20	20	20	20	20	20	20	20	-	-	-	-
SAVANA 2500 SLE EXT DIESEL	6789 02	AB			-	-	-	-	-	-	-	-	-	-	-	-	-	-	-	-	-	-	-	-	8	8	8	8	8	8	-	-	-	-	-
		Coll			-	-	-	-	-	-	-	-	-	-	-	-	-	-	-	-	-	-	-	-	17	17	17	17	17	17	-	-	-	-	-
		Comp			-	-	-	-	-	-	-	-	-	-	-	-	-	-	-	-	-	-	-	-	19	19	19	19	19	19	-	-	-	-	-
		DCPD			-	-	-	-	-	-	-	-	-	-	-	-	-	-	-	-	-	-	-	-	15	15	15	15	15	15	-	-	-	-	-
SAVANA 3500	6728 00	AB			-	-	-	-	-	-	-	-	-	-	-	-	-	-	-	-	-	-	-	8	-	-	8	8	8	8	8	-	-	-	-
		Coll			-	-	-	-	-	-	-	-	-	-	-	-	-	-	-	-	-	-	-	17	-	-	17	17	17	17	17	-	-	-	-
		Comp			-	-	-	-	-	-	-	-	-	-	-	-	-	-	-	-	-	-	-	29	-	-	28	28	28	28	28	-	-	-	-
		DCPD			-	-	-	-	-	-	-	-	-	-	-	-	-	-	-	-	-	-	-	12	-	-	12	12	12	12	12	-	-	-	-
SAVANA 3500 CARGO VAN	6723 00	AB			-	7	7	7	7	7	7	7	7	8	8	8	8	8	7	7	8	7	7	7	7	7	7	7	7	7	7	-	-	-	-
		Coll			-	21	21	21	21	21	21	21	22	21	21	17	16	14	13	12	11	11	9	11	11	11	11	11	11	11	11	-	-	-	-
		Comp			-	23	23	23	23	23	23	23	23	22	22	22	17	17	19	19	19	20	19	14	15	15	15	15	15	15	15	-	-	-	-
		DCPD			-	18	18	17	17	17	17	17	17	17	18	15	15	14	11	11	11	11	11	9	8	8	8	8	8	8	8	-	-	-	-
SAVANA 3500 CARGO VAN DIESEL	6724 00	AB			-	-	7	7	7	7	7	7	7	7	7	7	7	7	7	7	7	-	-	-	7	7	7	7	7	7	7	-	-	-	-
		Coll			-	-	18	18	18	18	18	18	18	18	17	17	16	15	14	13	12	-	-	-	10	10	10	10	10	10	10	-	-	-	-
		Comp			-	-	19	19	19	19	19	19	19	19	18	18	18	18	18	19	19	-	-	-	14	14	14	14	14	14	14	-	-	-	-
		DCPD			-	-	15	15	15	15	15	15	15	15	14	14	14	14	15	11	11	-	-	-	9	9	9	9	9	9	9	-	-	-	-
SAVANA 3500 CARGO VAN EXT	6785 00	AB			-	7	7	7	7	7	7	6	7	7	7	7	7	7	7	7	7	7	7	7	7	7	7	7	7	7	7	-	-	-	-
		Coll			-	18	18	17	17	17	17	17	17	17	17	15	15	14	12	12	12	10	11	11	11	11	11	11	11	11	11	-	-	-	-
		Comp			-	23	23	22	22	22	22	20	22	20	21	21	18	18	14	15	17	13	15	15	13	13	13	13	13	13	13	-	-	-	-
		DCPD			-	20	20	20	20	20	19	17	17	17	17	15	12	11	11	11	11	10	9	9	8	8	8	8	8	8	8	-	-	-	-

√ - Approved Theft Deterrent System

MANUFACTURER/MODEL	CODE		24	23	22	21	20	19	18	17	16	15	14	13	12	11	10	09	08	07	06	05	04	03	02	01	00	99	98	97	96	95	94	93	92
GMC TRUCK/VAN																																			
SAVANA 3500 CARGO VAN EXT DIESEL	6786 00	AB			-	-	-	7	7	-	7	7	7	7	7	7	7	7	7	7	7	-	-	-	7	7	7	7	7	7	7	-	-	-	-
		Coll			-	-	-	21	21	-	18	18	17	17	16	16	15	15	15	12	12	-	-	-	11	11	11	11	11	11	11	-	-	-	-
		Comp			-	-	-	17	17	-	18	18	18	18	17	17	17	13	13	13	13	-	-	-	13	13	13	13	13	13	13	-	-	-	-
		DCPD			-	-	-	13	13	-	14	14	14	14	14	13	12	12	12	11	10	-	-	-	9	9	9	9	9	9	9	-	-	-	-
SAVANA 3500 DIESEL	6729 00	AB			-	-	-	-	-	-	-	-	-	-	-	-	-	-	-	-	-	-	-	-	-	-	-	8	8	8	8	-	-	-	-
		Coll			-	-	-	-	-	-	-	-	-	-	-	-	-	-	-	-	-	-	-	-	-	-	-	18	18	18	18	-	-	-	-
		Comp			-	-	-	-	-	-	-	-	-	-	-	-	-	-	-	-	-	-	-	-	-	-	-	26	26	26	26	-	-	-	-
		DCPD			-	-	-	-	-	-	-	-	-	-	-	-	-	-	-	-	-	-	-	-	-	-	-	11	11	11	11	-	-	-	-
SAVANA 3500 EXT	6788 00	AB			-	-	-	-	-	-	-	-	-	-	-	-	-	-	-	-	-	-	-	8	8	8	8	8	8	8	8	-	-	-	-
		Coll			-	-	-	-	-	-	-	-	-	-	-	-	-	-	-	-	-	-	-	17	17	17	17	17	17	17	17	-	-	-	-
		Comp			-	-	-	-	-	-	-	-	-	-	-	-	-	-	-	-	-	-	-	17	17	17	17	17	17	17	17	-	-	-	-
		DCPD			-	-	-	-	-	-	-	-	-	-	-	-	-	-	-	-	-	-	-	16	14	14	14	14	14	14	14	-	-	-	-
SAVANA 3500 EXT DIESEL	6790 00	AB			-	-	-	-	-	-	-	-	-	-	-	-	-	-	-	-	-	-	-	-	-	-	8	8	8	8	8	-	-	-	-
		Coll			-	-	-	-	-	-	-	-	-	-	-	-	-	-	-	-	-	-	-	-	-	-	23	23	23	23	23	-	-	-	-
		Comp			-	-	-	-	-	-	-	-	-	-	-	-	-	-	-	-	-	-	-	-	-	-	19	19	19	19	19	-	-	-	-
		DCPD			-	-	-	-	-	-	-	-	-	-	-	-	-	-	-	-	-	-	-	-	-	-	17	17	17	17	17	-	-	-	-
SAVANA 3500 LS	6728 03	AB			-	8	8	8	-	8	8	-	-	-	-	-	-	-	-	-	-	-	-	8	-	-	8	8	8	8	8	-	-	-	-
		Coll			-	26	26	26	-	25	25	-	-	-	-	-	-	-	-	-	-	-	-	17	-	-	17	17	17	17	17	-	-	-	-
		Comp			-	30	30	30	-	30	30	-	-	-	-	-	-	-	-	-	-	-	-	29	-	-	28	28	28	28	28	-	-	-	-
		DCPD			-	29	29	29	-	29	29	-	-	-	-	-	-	-	-	-	-	-	-	12	-	-	12	12	12	12	12	-	-	-	-
SAVANA 3500 LS DIESEL	6729 03	AB			-	-	-	8	-	-	-	-	-	-	-	-	-	-	-	-	-	-	-	-	-	-	-	-	8	8	8	-	-	-	-
		Coll			-	-	-	21	-	-	-	-	-	-	-	-	-	-	-	-	-	-	-	-	-	-	-	-	18	18	18	-	-	-	-
		Comp			-	-	-	29	-	-	-	-	-	-	-	-	-	-	-	-	-	-	-	-	-	-	-	-	26	26	26	-	-	-	-
		DCPD			-	-	-	16	-	-	-	-	-	-	-	-	-	-	-	-	-	-	-	-	-	-	-	-	11	11	11	-	-	-	-
SAVANA 3500 LS EXT	6788 03	AB			-	8	8	8	8	8	8	-	-	8	-	-	-	-	-	-	-	-	-	8	-	-	-	-	8	8	8	-	-	-	-
		Coll			-	30	30	30	30	30	30	-	-	26	-	-	-	-	-	-	-	-	-	17	-	-	-	-	17	17	17	-	-	-	-
		Comp			-	28	28	28	28	28	28	-	-	28	-	-	-	-	-	-	-	-	-	17	-	-	-	-	17	17	17	-	-	-	-
		DCPD			-	24	24	24	24	24	24	-	-	17	-	-	-	-	-	-	-	-	-	16	-	-	-	-	14	14	14	-	-	-	-
SAVANA 3500 LS EXT DIESEL	6790 03	AB			-	-	-	8	-	-	-	-	-	8	-	-	-	-	-	-	-	-	-	-	-	-	-	-	8	8	8	-	-	-	-
		Coll			-	-	-	25	-	-	-	-	-	25	-	-	-	-	-	-	-	-	-	-	-	-	-	-	23	23	23	-	-	-	-
		Comp			-	-	-	28	-	-	-	-	-	28	-	-	-	-	-	-	-	-	-	-	-	-	-	-	19	19	19	-	-	-	-
		DCPD			-	-	-	17	-	-	-	-	-	17	-	-	-	-	-	-	-	-	-	-	-	-	-	-	17	17	17	-	-	-	-
SAVANA 3500 LT	6728 04	AB			-	8	8	8	8	8	-	-	-	-	-	-	-	-	-	-	-	-	-	-	-	-	-	-	-	-	-	-	-	-	-
		Coll			-	26	26	26	25	25	-	-	-	-	-	-	-	-	-	-	-	-	-	-	-	-	-	-	-	-	-	-	-	-	-
		Comp			-	30	30	30	30	30	-	-	-	-	-	-	-	-	-	-	-	-	-	-	-	-	-	-	-	-	-	-	-	-	-
		DCPD			-	29	29	29	29	29	-	-	-	-	-	-	-	-	-	-	-	-	-	-	-	-	-	-	-	-	-	-	-	-	-
SAVANA 3500 LT DIESEL	6729 04	AB			-	-	8	8	-	8	-	-	-	-	-	-	-	-	-	-	-	-	-	-	-	-	-	-	-	-	-	-	-	-	-
		Coll			-	-	21	21	-	19	-	-	-	-	-	-	-	-	-	-	-	-	-	-	-	-	-	-	-	-	-	-	-	-	-
		Comp			-	-	29	29	-	30	-	-	-	-	-	-	-	-	-	-	-	-	-	-	-	-	-	-	-	-	-	-	-	-	-
		DCPD			-	-	16	16	-	14	-	-	-	-	-	-	-	-	-	-	-	-	-	-	-	-	-	-	-	-	-	-	-	-	-
SAVANA 3500 LT EXT	6788 04	AB			-	8	8	8	8	8	8	-	-	-	-	-	-	-	-	-	-	-	-	-	-	-	-	-	-	-	-	-	-	-	-
		Coll			-	30	30	30	30	30	30	-	-	-	-	-	-	-	-	-	-	-	-	-	-	-	-	-	-	-	-	-	-	-	-
		Comp			-	28	28	28	28	28	28	-	-	-	-	-	-	-	-	-	-	-	-	-	-	-	-	-	-	-	-	-	-	-	-
		DCPD			-	24	24	24	24	24	24	-	-	-	-	-	-	-	-	-	-	-	-	-	-	-	-	-	-	-	-	-	-	-	-

√ - Approved Theft Deterrent System

MANUFACTURER/MODEL	CODE		24	23	22	21	20	19	18	17	16	15	14	13	12	11	10	09	08	07	06	05	04	03	02	01	00	99	98	97	96	95	94	93	92
GMC TRUCK/VAN																																			
SAVANA 3500 LT EXT DIESEL	6790 04	AB			-	-	-	-	8	-	-	-	-	-	-	-	-	-	-	-	-	-	-	-	-	-	-	-	-	-	-	-	-	-	-
		Coll			-	-	-	-	25	-	-	-	-	-	-	-	-	-	-	-	-	-	-	-	-	-	-	-	-	-	-	-	-	-	-
		Comp			-	-	-	-	28	-	-	-	-	-	-	-	-	-	-	-	-	-	-	-	-	-	-	-	-	-	-	-	-	-	-
		DCPD			-	-	-	-	17	-	-	-	-	-	-	-	-	-	-	-	-	-	-	-	-	-	-	-	-	-	-	-	-	-	-
SAVANA 3500 SL	6728 01	AB			-	-	-	-	-	-	-	8	8	8	8	8	8	8	8	8	8	8	8	8	8	8	8	8	8	8	8	-	-	-	-
		Coll			-	-	-	-	-	-	-	24	24	25	24	24	25	17	17	18	16	17	17	17	17	17	17	17	17	17	17	-	-	-	-
		Comp			-	-	-	-	-	-	-	30	30	30	30	30	30	29	29	30	29	29	29	29	28	28	28	28	28	28	28	-	-	-	-
		DCPD			-	-	-	-	-	-	-	29	27	27	27	27	21	21	21	21	20	14	13	12	12	12	12	12	12	12	12	-	-	-	-
SAVANA 3500 SL DIESEL	6729 01	AB			-	-	-	-	-	-	-	-	-	-	-	-	-	-	-	-	-	-	-	-	8	8	8	8	8	8	8	-	-	-	-
		Coll			-	-	-	-	-	-	-	-	-	-	-	-	-	-	-	-	-	-	-	-	18	18	18	18	18	18	18	-	-	-	-
		Comp			-	-	-	-	-	-	-	-	-	-	-	-	-	-	-	-	-	-	-	-	26	26	26	26	26	26	26	-	-	-	-
		DCPD			-	-	-	-	-	-	-	-	-	-	-	-	-	-	-	-	-	-	-	-	11	11	11	11	11	11	11	-	-	-	-
SAVANA 3500 SL EXT	6788 01	AB			-	-	-	-	-	-	-	8	8	8	8	8	8	8	8	8	8	8	8	8	8	8	8	8	8	8	8	-	-	-	-
		Coll			-	-	-	-	-	-	-	30	29	26	21	21	21	21	19	20	18	17	17	17	17	17	17	17	17	17	17	-	-	-	-
		Comp			-	-	-	-	-	-	-	28	28	28	25	23	23	23	23	23	22	18	20	17	17	17	17	17	17	17	17	-	-	-	-
		DCPD			-	-	-	-	-	-	-	24	19	17	19	18	17	17	17	17	16	17	17	16	14	14	14	14	14	14	14	-	-	-	-
SAVANA 3500 SL EXT DIESEL	6790 01	AB			-	-	-	-	-	-	-	-	-	-	-	-	-	-	-	-	-	-	-	-	8	8	8	8	8	8	8	-	-	-	-
		Coll			-	-	-	-	-	-	-	-	-	-	-	-	-	-	-	-	-	-	-	-	23	23	23	23	23	23	23	-	-	-	-
		Comp			-	-	-	-	-	-	-	-	-	-	-	-	-	-	-	-	-	-	-	-	19	19	19	19	19	19	19	-	-	-	-
		DCPD			-	-	-	-	-	-	-	-	-	-	-	-	-	-	-	-	-	-	-	-	17	17	17	17	17	17	17	-	-	-	-
SAVANA 3500 SLE	6728 02	AB			-	-	-	-	-	-	-	8	8	8	8	8	8	8	8	8	8	8	8	8	8	8	8	8	8	8	8	-	-	-	-
		Coll			-	-	-	-	-	-	-	24	24	25	24	24	25	17	17	18	16	17	17	17	17	17	17	17	17	17	17	-	-	-	-
		Comp			-	-	-	-	-	-	-	30	30	30	30	30	30	29	29	30	29	29	29	29	28	28	28	28	28	28	28	-	-	-	-
		DCPD			-	-	-	-	-	-	-	29	27	27	27	27	21	21	21	21	20	14	13	12	12	12	12	12	12	12	12	-	-	-	-
SAVANA 3500 SLE DIESEL	6729 02	AB			-	-	-	-	-	-	-	8	8	8	8	8	-	-	-	-	-	-	-	-	8	8	8	8	8	8	8	-	-	-	-
		Coll			-	-	-	-	-	-	-	19	19	19	19	19	-	-	-	-	-	-	-	-	18	18	18	18	18	18	18	-	-	-	-
		Comp			-	-	-	-	-	-	-	30	30	30	30	30	-	-	-	-	-	-	-	-	26	26	26	26	26	26	26	-	-	-	-
		DCPD			-	-	-	-	-	-	-	14	14	15	13	13	-	-	-	-	-	-	-	-	11	11	11	11	11	11	11	-	-	-	-
SAVANA 3500 SLE EXT	6788 02	AB			-	-	-	-	-	-	-	8	8	8	8	8	8	8	8	8	8	8	8	8	8	8	8	8	8	8	8	-	-	-	-
		Coll			-	-	-	-	-	-	-	30	29	26	21	21	21	21	19	20	18	17	17	17	17	17	17	17	17	17	17	-	-	-	-
		Comp			-	-	-	-	-	-	-	28	28	28	25	23	23	23	23	23	22	18	20	17	17	17	17	17	17	17	17	-	-	-	-
		DCPD			-	-	-	-	-	-	-	24	19	17	19	18	17	17	17	17	16	17	17	16	14	14	14	14	14	14	14	-	-	-	-
SAVANA 3500 SLE EXT DIESEL	6790 02	AB			-	-	-	-	-	-	-	8	8	8	8	8	-	-	-	-	-	-	-	-	8	8	8	8	8	8	8	-	-	-	-
		Coll			-	-	-	-	-	-	-	25	25	25	25	25	-	-	-	-	-	-	-	-	23	23	23	23	23	23	23	-	-	-	-
		Comp			-	-	-	-	-	-	-	28	28	28	28	26	-	-	-	-	-	-	-	-	19	19	19	19	19	19	19	-	-	-	-
		DCPD			-	-	-	-	-	-	-	17	17	17	17	17	-	-	-	-	-	-	-	-	17	17	17	17	17	17	17	-	-	-	-
SIERRA 1500 AT4 CREW CAB 4WD	6776 10	AB			-	8	7	7	-	-	-	-	-	-	-	-	-	-	-	-	-	-	-	-	-	-	-	-	-	-	-	-	-	-	-
		Coll			-	35	35	35	-	-	-	-	-	-	-	-	-	-	-	-	-	-	-	-	-	-	-	-	-	-	-	-	-	-	-
		Comp			-	42	42	40	-	-	-	-	-	-	-	-	-	-	-	-	-	-	-	-	-	-	-	-	-	-	-	-	-	-	-
		DCPD			-	32	31	31	-	-	-	-	-	-	-	-	-	-	-	-	-	-	-	-	-	-	-	-	-	-	-	-	-	-	-
SIERRA 1500 AT4 CREW CAB 4WD DIESEL	6881 03	AB			-	8	7	-	-	-	-	-	-	-	-	-	-	-	-	-	-	-	-	-	-	-	-	-	-	-	-	-	-	-	-
		Coll			-	38	38	-	-	-	-	-	-	-	-	-	-	-	-	-	-	-	-	-	-	-	-	-	-	-	-	-	-	-	-
		Comp			-	41	41	-	-	-	-	-	-	-	-	-	-	-	-	-	-	-	-	-	-	-	-	-	-	-	-	-	-	-	-
		DCPD			-	32	32	-	-	-	-	-	-	-	-	-	-	-	-	-	-	-	-	-	-	-	-	-	-	-	-	-	-	-	-

√ - Approved Theft Deterrent System

MANUFACTURER/MODEL	CODE		24	23	22	21	20	19	18	17	16	15	14	13	12	11	10	09	08	07	06	05	04	03	02	01	00	99	98	97	96	95	94	93	92
GMC TRUCK/VAN																																			
SIERRA 1500 AT4 DOUBLE CAB 4WD	6865 04	AB			-	-	7	7	-	-	-	-	-	-	-	-	-	-	-	-	-	-	-	-	-	-	-	-	-	-	-	-	-	-	-
		Coll			-	-	34	39	-	-	-	-	-	-	-	-	-	-	-	-	-	-	-	-	-	-	-	-	-	-	-	-	-	-	-
		Comp			-	-	47	40	-	-	-	-	-	-	-	-	-	-	-	-	-	-	-	-	-	-	-	-	-	-	-	-	-	-	-
		DCPD			-	-	31	34	-	-	-	-	-	-	-	-	-	-	-	-	-	-	-	-	-	-	-	-	-	-	-	-	-	-	-
SIERRA 1500 AT4 DOUBLE CAB 4WD DIESEL	6882 03	AB			-	-	7	-	-	-	-	-	-	-	-	-	-	-	-	-	-	-	-	-	-	-	-	-	-	-	-	-	-	-	-
		Coll			-	-	36	-	-	-	-	-	-	-	-	-	-	-	-	-	-	-	-	-	-	-	-	-	-	-	-	-	-	-	-
		Comp			-	-	44	-	-	-	-	-	-	-	-	-	-	-	-	-	-	-	-	-	-	-	-	-	-	-	-	-	-	-	-
		DCPD			-	-	32	-	-	-	-	-	-	-	-	-	-	-	-	-	-	-	-	-	-	-	-	-	-	-	-	-	-	-	-
SIERRA 1500 C3 EXT CAB 4WD	6779 01	AB			-	-	-	-	-	-	-	-	-	-	-	-	-	-	-	-	-	-	-	5	5	5	-	-	-	-	-	-	-	-	-
		Coll			-	-	-	-	-	-	-	-	-	-	-	-	-	-	-	-	-	-	-	17	17	17	-	-	-	-	-	-	-	-	-
		Comp			-	-	-	-	-	-	-	-	-	-	-	-	-	-	-	-	-	-	-	31	30	30	-	-	-	-	-	-	-	-	-
		DCPD			-	-	-	-	-	-	-	-	-	-	-	-	-	-	-	-	-	-	-	13	14	14	-	-	-	-	-	-	-	-	-
SIERRA 1500 CREW CAB 2WD	6775 07	AB			-	7	6	6	5	5	5	5	4	-	-	-	-	-	-	5	-	-	-	-	-	-	-	-	-	-	-	-	-	-	-
		Coll			-	29	29	29	32	32	32	32	30	-	-	-	-	-	-	19	-	-	-	-	-	-	-	-	-	-	-	-	-	-	-
		Comp			-	31	30	30	31	31	31	29	28	-	-	-	-	-	-	28	-	-	-	-	-	-	-	-	-	-	-	-	-	-	-
		DCPD			-	31	31	32	33	33	33	32	31	-	-	-	-	-	-	18	-	-	-	-	-	-	-	-	-	-	-	-	-	-	-
SIERRA 1500 CREW CAB 4WD	6776 07	AB			-	8	7	7	7	7	7	7	7	-	-	-	-	-	-	6	-	-	-	-	-	-	-	-	-	-	-	-	-	-	-
		Coll			-	35	35	35	41	41	38	36	34	-	-	-	-	-	-	23	-	-	-	-	-	-	-	-	-	-	-	-	-	-	-
		Comp			-	42	42	40	46	45	45	44	44	-	-	-	-	-	-	35	-	-	-	-	-	-	-	-	-	-	-	-	-	-	-
		DCPD			-	32	31	31	37	36	37	34	35	-	-	-	-	-	-	18	-	-	-	-	-	-	-	-	-	-	-	-	-	-	-
SIERRA 1500 DENALI CREW CAB 2WD	6833 00	AB			-	-	-	-	-	5	-	6	-	-	-	6	6	6	6	6	-	-	-	-	-	-	-	-	-	-	-	-	-	-	-
		Coll			-	-	-	-	-	30	-	17	-	-	-	17	17	17	17	17	-	-	-	-	-	-	-	-	-	-	-	-	-	-	-
		Comp			-	-	-	-	-	29	-	33	-	-	-	33	33	33	36	33	-	-	-	-	-	-	-	-	-	-	-	-	-	-	-
		DCPD			-	-	-	-	-	30	-	15	-	-	-	13	13	12	12	12	-	-	-	-	-	-	-	-	-	-	-	-	-	-	-
SIERRA 1500 DENALI CREW CAB 4WD	6799 00	AB			-	8	8	7	7	7	7	7	7	6	6	6	6	6	6	6	6	5	-	-	-	-	-	-	-	-	-	-	-	-	-
		Coll			-	37	37	37	39	39	39	38	38	33	33	32	32	30	30	29	27	29	-	-	-	-	-	-	-	-	-	-	-	-	-
		Comp			-	45	44	42	60	60	60	59	57	44	44	44	44	44	44	46	45	42	-	-	-	-	-	-	-	-	-	-	-	-	-
		DCPD			-	34	34	34	40	40	40	40	39	27	27	27	26	22	21	20	21	20	-	-	-	-	-	-	-	-	-	-	-	-	-
SIERRA 1500 DENALI CREW CAB 4WD DIESEL	6881 04	AB			-	8	7	-	-	-	-	-	-	-	-	-	-	-	-	-	-	-	-	-	-	-	-	-	-	-	-	-	-	-	-
		Coll			-	38	38	-	-	-	-	-	-	-	-	-	-	-	-	-	-	-	-	-	-	-	-	-	-	-	-	-	-	-	-
		Comp			-	41	41	-	-	-	-	-	-	-	-	-	-	-	-	-	-	-	-	-	-	-	-	-	-	-	-	-	-	-	-
		DCPD			-	32	32	-	-	-	-	-	-	-	-	-	-	-	-	-	-	-	-	-	-	-	-	-	-	-	-	-	-	-	-
SIERRA 1500 DENALI EXT CAB 4WD	6779 00	AB			-	-	-	-	-	-	-	-	-	-	-	-	-	-	-	-	-	-	5	5	5	-	-	-	-	-	-	-	-	-	-
		Coll			-	-	-	-	-	-	-	-	-	-	-	-	-	-	-	-	-	-	21	17	17	-	-	-	-	-	-	-	-	-	-
		Comp			-	-	-	-	-	-	-	-	-	-	-	-	-	-	-	-	-	-	32	31	30	-	-	-	-	-	-	-	-	-	-
		DCPD			-	-	-	-	-	-	-	-	-	-	-	-	-	-	-	-	-	-	14	13	14	-	-	-	-	-	-	-	-	-	-
SIERRA 1500 DOUBLE CAB 2WD	6864 00	AB			-	7	6	5	5	4	5	4	4	-	-	-	-	-	-	-	-	-	-	-	-	-	-	-	-	-	-	-	-	-	-
		Coll			-	29	29	29	30	30	27	29	28	-	-	-	-	-	-	-	-	-	-	-	-	-	-	-	-	-	-	-	-	-	-
		Comp			-	28	28	26	26	25	24	24	24	-	-	-	-	-	-	-	-	-	-	-	-	-	-	-	-	-	-	-	-	-	-
		DCPD			-	30	30	30	30	31	30	30	30	-	-	-	-	-	-	-	-	-	-	-	-	-	-	-	-	-	-	-	-	-	-
SIERRA 1500 DOUBLE CAB 4WD	6865 00	AB			-	8	7	7	7	7	7	7	7	-	-	-	-	-	-	-	-	-	-	-	-	-	-	-	-	-	-	-	-	-	-
		Coll			-	34	34	39	39	35	36	34	34	-	-	-	-	-	-	-	-	-	-	-	-	-	-	-	-	-	-	-	-	-	-
		Comp			-	48	47	40	39	39	40	38	38	-	-	-	-	-	-	-	-	-	-	-	-	-	-	-	-	-	-	-	-	-	-
		DCPD			-	31	31	34	34	33	33	32	31	-	-	-	-	-	-	-	-	-	-	-	-	-	-	-	-	-	-	-	-	-	-

√ - Approved Theft Deterrent System

MANUFACTURER/MODEL	CODE		24	23	22	21	20	19	18	17	16	15	14	13	12	11	10	09	08	07	06	05	04	03	02	01	00	99	98	97	96	95	94	93	92
GMC TRUCK/VAN																																			
SIERRA 1500 ELEVATION CREW CAB 2WD	6775 09	AB			-	7	6	6	-	-	-	-	-	-	-	-	-	-	-	-	-	-	-	-	-	-	-	-	-	-	-	-	-	-	-
		Coll			-	29	29	29	-	-	-	-	-	-	-	-	-	-	-	-	-	-	-	-	-	-	-	-	-	-	-	-	-	-	-
		Comp			-	31	30	30	-	-	-	-	-	-	-	-	-	-	-	-	-	-	-	-	-	-	-	-	-	-	-	-	-	-	-
		DCPD			-	31	31	32	-	-	-	-	-	-	-	-	-	-	-	-	-	-	-	-	-	-	-	-	-	-	-	-	-	-	-
SIERRA 1500 ELEVATION CREW CAB 4WD	6776 09	AB			-	8	7	7	-	-	-	-	-	-	-	-	-	-	-	-	-	-	-	-	-	-	-	-	-	-	-	-	-	-	-
		Coll			-	35	35	35	-	-	-	-	-	-	-	-	-	-	-	-	-	-	-	-	-	-	-	-	-	-	-	-	-	-	-
		Comp			-	42	42	40	-	-	-	-	-	-	-	-	-	-	-	-	-	-	-	-	-	-	-	-	-	-	-	-	-	-	-
		DCPD			-	32	31	31	-	-	-	-	-	-	-	-	-	-	-	-	-	-	-	-	-	-	-	-	-	-	-	-	-	-	-
SIERRA 1500 ELEVATION CREW CAB 4WD DIESE	6881 01	AB			-	8	7	-	-	-	-	-	-	-	-	-	-	-	-	-	-	-	-	-	-	-	-	-	-	-	-	-	-	-	-
		Coll			-	38	38	-	-	-	-	-	-	-	-	-	-	-	-	-	-	-	-	-	-	-	-	-	-	-	-	-	-	-	-
		Comp			-	41	41	-	-	-	-	-	-	-	-	-	-	-	-	-	-	-	-	-	-	-	-	-	-	-	-	-	-	-	-
		DCPD			-	32	32	-	-	-	-	-	-	-	-	-	-	-	-	-	-	-	-	-	-	-	-	-	-	-	-	-	-	-	-
SIERRA 1500 ELEVATION DOUBLE CAB 2WD	6864 03	AB			-	7	6	5	-	-	-	-	-	-	-	-	-	-	-	-	-	-	-	-	-	-	-	-	-	-	-	-	-	-	-
		Coll			-	29	29	29	-	-	-	-	-	-	-	-	-	-	-	-	-	-	-	-	-	-	-	-	-	-	-	-	-	-	-
		Comp			-	28	28	26	-	-	-	-	-	-	-	-	-	-	-	-	-	-	-	-	-	-	-	-	-	-	-	-	-	-	-
		DCPD			-	30	30	30	-	-	-	-	-	-	-	-	-	-	-	-	-	-	-	-	-	-	-	-	-	-	-	-	-	-	-
SIERRA 1500 ELEVATION DOUBLE CAB 4WD	6865 03	AB			-	8	7	7	-	-	-	-	-	-	-	-	-	-	-	-	-	-	-	-	-	-	-	-	-	-	-	-	-	-	-
		Coll			-	34	34	39	-	-	-	-	-	-	-	-	-	-	-	-	-	-	-	-	-	-	-	-	-	-	-	-	-	-	-
		Comp			-	48	47	40	-	-	-	-	-	-	-	-	-	-	-	-	-	-	-	-	-	-	-	-	-	-	-	-	-	-	-
		DCPD			-	31	31	34	-	-	-	-	-	-	-	-	-	-	-	-	-	-	-	-	-	-	-	-	-	-	-	-	-	-	-
SIERRA 1500 ELEVATION DOUBLE CAB 4WD DIE	6882 01	AB			-	8	7	-	-	-	-	-	-	-	-	-	-	-	-	-	-	-	-	-	-	-	-	-	-	-	-	-	-	-	-
		Coll			-	36	36	-	-	-	-	-	-	-	-	-	-	-	-	-	-	-	-	-	-	-	-	-	-	-	-	-	-	-	-
		Comp			-	44	44	-	-	-	-	-	-	-	-	-	-	-	-	-	-	-	-	-	-	-	-	-	-	-	-	-	-	-	-
		DCPD			-	34	32	-	-	-	-	-	-	-	-	-	-	-	-	-	-	-	-	-	-	-	-	-	-	-	-	-	-	-	-
SIERRA 1500 EXT CAB 2WD	6738 00	AB			-	-	-	-	-	-	-	-	-	-	-	-	-	-	-	-	-	-	-	-	5	5	5	5	-	-	-	-	-	-	-
		Coll			-	-	-	-	-	-	-	-	-	-	-	-	-	-	-	-	-	-	-	-	11	11	11	11	-	-	-	-	-	-	-
		Comp			-	-	-	-	-	-	-	-	-	-	-	-	-	-	-	-	-	-	-	-	19	19	19	19	-	-	-	-	-	-	-
		DCPD			-	-	-	-	-	-	-	-	-	-	-	-	-	-	-	-	-	-	-	-	9	9	9	9	-	-	-	-	-	-	-
SIERRA 1500 EXT CAB 4WD	6740 00	AB			-	-	-	-	-	-	-	-	-	-	-	-	-	-	-	-	-	-	-	-	5	5	5	5	-	-	-	-	-	-	-
		Coll			-	-	-	-	-	-	-	-	-	-	-	-	-	-	-	-	-	-	-	-	11	11	11	11	-	-	-	-	-	-	-
		Comp			-	-	-	-	-	-	-	-	-	-	-	-	-	-	-	-	-	-	-	-	25	25	25	25	-	-	-	-	-	-	-
		DCPD			-	-	-	-	-	-	-	-	-	-	-	-	-	-	-	-	-	-	-	-	8	8	8	8	-	-	-	-	-	-	-
SIERRA 1500 HD CREW CAB 2WD	6775 00	AB			-	-	-	-	-	-	-	-	-	-	-	-	-	-	-	-	-	-	-	-	5	5	-	-	-	-	-	-	-	-	-
		Coll			-	-	-	-	-	-	-	-	-	-	-	-	-	-	-	-	-	-	-	-	14	14	-	-	-	-	-	-	-	-	-
		Comp			-	-	-	-	-	-	-	-	-	-	-	-	-	-	-	-	-	-	-	-	15	15	-	-	-	-	-	-	-	-	-
		DCPD			-	-	-	-	-	-	-	-	-	-	-	-	-	-	-	-	-	-	-	-	10	10	-	-	-	-	-	-	-	-	-
SIERRA 1500 HD CREW CAB 4WD	6776 00	AB			-	-	-	-	-	-	-	-	-	-	-	-	-	-	-	-	-	-	-	-	6	6	-	-	-	-	-	-	-	-	-
		Coll			-	-	-	-	-	-	-	-	-	-	-	-	-	-	-	-	-	-	-	-	15	15	-	-	-	-	-	-	-	-	-
		Comp			-	-	-	-	-	-	-	-	-	-	-	-	-	-	-	-	-	-	-	-	28	28	-	-	-	-	-	-	-	-	-
		DCPD			-	-	-	-	-	-	-	-	-	-	-	-	-	-	-	-	-	-	-	-	14	14	-	-	-	-	-	-	-	-	-
SIERRA 1500 HD SLE CREW CAB 2WD	6775 01	AB			-	-	-	-	-	-	-	-	-	-	-	-	-	-	-	5	5	5	-	5	5	5	-	-	-	-	-	-	-	-	-
		Coll			-	-	-	-	-	-	-	-	-	-	-	-	-	-	-	19	16	16	-	14	14	14	-	-	-	-	-	-	-	-	-
		Comp			-	-	-	-	-	-	-	-	-	-	-	-	-	-	-	28	25	28	-	20	15	15	-	-	-	-	-	-	-	-	-
		DCPD			-	-	-	-	-	-	-	-	-	-	-	-	-	-	-	18	17	17	-	11	10	10	-	-	-	-	-	-	-	-	-

√ - Approved Theft Deterrent System

MANUFACTURER/MODEL	CODE		24	23	22	21	20	19	18	17	16	15	14	13	12	11	10	09	08	07	06	05	04	03	02	01	00	99	98	97	96	95	94	93	92
GMC TRUCK/VAN																																			
SIERRA 1500 HD SLE CREW CAB 4WD	6776 01	AB			-	-	-	-	-	-	-	-	-	-	-	-	-	-	-	6	6	6	-	6	6	6	-	-	-	-	-	-	-	-	-
		Coll			-	-	-	-	-	-	-	-	-	-	-	-	-	-	-	23	20	21	-	16	15	15	-	-	-	-	-	-	-	-	-
		Comp			-	-	-	-	-	-	-	-	-	-	-	-	-	-	-	35	37	34	-	29	28	28	-	-	-	-	-	-	-	-	-
		DCPD			-	-	-	-	-	-	-	-	-	-	-	-	-	-	-	18	17	14	-	14	14	14	-	-	-	-	-	-	-	-	-
SIERRA 1500 HD SLT CREW CAB 2WD	6775 02	AB			-	-	-	-	-	-	-	-	-	-	-	-	-	-	-	5	5	5	-	5	5	5	-	-	-	-	-	-	-	-	-
		Coll			-	-	-	-	-	-	-	-	-	-	-	-	-	-	-	19	16	16	-	14	14	14	-	-	-	-	-	-	-	-	-
		Comp			-	-	-	-	-	-	-	-	-	-	-	-	-	-	-	28	25	28	-	20	15	15	-	-	-	-	-	-	-	-	-
		DCPD			-	-	-	-	-	-	-	-	-	-	-	-	-	-	-	18	17	17	-	11	10	10	-	-	-	-	-	-	-	-	-
SIERRA 1500 HD SLT CREW CAB 4WD	6776 02	AB			-	-	-	-	-	-	-	-	-	-	-	-	-	-	-	6	6	6	-	6	6	6	-	-	-	-	-	-	-	-	-
		Coll			-	-	-	-	-	-	-	-	-	-	-	-	-	-	-	23	20	21	-	16	15	15	-	-	-	-	-	-	-	-	-
		Comp			-	-	-	-	-	-	-	-	-	-	-	-	-	-	-	35	37	34	-	29	28	28	-	-	-	-	-	-	-	-	-
		DCPD			-	-	-	-	-	-	-	-	-	-	-	-	-	-	-	18	17	14	-	14	14	14	-	-	-	-	-	-	-	-	-
SIERRA 1500 HYBRID CREW CAB 2WD	6847 00	AB			-	-	-	-	-	-	-	-	-	4	4	4	4	4	-	-	-	-	-	-	-	-	-	-	-	-	-	-	-	-	-
		Coll			-	-	-	-	-	-	-	-	-	14	13	13	13	13	-	-	-	-	-	-	-	-	-	-	-	-	-	-	-	-	-
		Comp			-	-	-	-	-	-	-	-	-	19	19	19	19	19	-	-	-	-	-	-	-	-	-	-	-	-	-	-	-	-	-
		DCPD			-	-	-	-	-	-	-	-	-	12	12	12	12	12	-	-	-	-	-	-	-	-	-	-	-	-	-	-	-	-	-
SIERRA 1500 HYBRID CREW CAB 4WD	6848 00	AB			-	-	-	-	-	-	-	-	-	5	5	6	5	6	-	-	-	-	-	-	-	-	-	-	-	-	-	-	-	-	-
		Coll			-	-	-	-	-	-	-	-	-	31	31	31	24	23	-	-	-	-	-	-	-	-	-	-	-	-	-	-	-	-	-
		Comp			-	-	-	-	-	-	-	-	-	31	31	31	28	25	-	-	-	-	-	-	-	-	-	-	-	-	-	-	-	-	-
		DCPD			-	-	-	-	-	-	-	-	-	23	23	23	18	16	-	-	-	-	-	-	-	-	-	-	-	-	-	-	-	-	-
SIERRA 1500 REG CAB 2WD	6737 00	AB			-	7	6	5	5	5	5	5	4	-	-	-	-	-	-	-	-	-	-	-	4	4	4	4	-	-	-	-	-	-	-
		Coll			-	30	28	28	31	32	31	31	30	-	-	-	-	-	-	-	-	-	-	-	10	10	10	10	-	-	-	-	-	-	-
		Comp			-	32	31	31	33	33	33	33	32	-	-	-	-	-	-	-	-	-	-	-	15	15	15	15	-	-	-	-	-	-	-
		DCPD			-	32	32	32	32	33	33	32	32	-	-	-	-	-	-	-	-	-	-	-	9	9	9	9	-	-	-	-	-	-	-
SIERRA 1500 REG CAB 4WD	6739 00	AB			-	7	7	7	7	7	6	7	7	-	-	-	-	-	-	-	-	-	-	-	5	5	5	5	-	-	-	-	-	-	-
		Coll			-	39	39	39	36	36	36	37	35	-	-	-	-	-	-	-	-	-	-	-	11	11	11	11	-	-	-	-	-	-	-
		Comp			-	46	46	46	42	42	42	41	41	-	-	-	-	-	-	-	-	-	-	-	19	19	19	19	-	-	-	-	-	-	-
		DCPD			-	35	36	35	34	34	34	34	33	-	-	-	-	-	-	-	-	-	-	-	8	8	8	8	-	-	-	-	-	-	-
SIERRA 1500 SL CREW CAB 2WD	6775 08	AB			-	-	-	-	-	-	-	-	-	5	5	5	5	5	-	-	-	-	-	-	-	-	-	-	-	-	-	-	-	-	-
		Coll			-	-	-	-	-	-	-	-	-	24	24	23	21	21	-	-	-	-	-	-	-	-	-	-	-	-	-	-	-	-	-
		Comp			-	-	-	-	-	-	-	-	-	31	29	29	28	25	-	-	-	-	-	-	-	-	-	-	-	-	-	-	-	-	-
		DCPD			-	-	-	-	-	-	-	-	-	25	23	22	22	22	-	-	-	-	-	-	-	-	-	-	-	-	-	-	-	-	-
SIERRA 1500 SL CREW CAB 4WD	6776 08	AB			-	-	-	-	-	-	-	-	-	6	6	6	6	6	-	-	-	-	-	-	-	-	-	-	-	-	-	-	-	-	-
		Coll			-	-	-	-	-	-	-	-	-	34	33	33	29	25	-	-	-	-	-	-	-	-	-	-	-	-	-	-	-	-	-
		Comp			-	-	-	-	-	-	-	-	-	37	34	33	33	33	-	-	-	-	-	-	-	-	-	-	-	-	-	-	-	-	-
		DCPD			-	-	-	-	-	-	-	-	-	32	29	27	21	22	-	-	-	-	-	-	-	-	-	-	-	-	-	-	-	-	-
SIERRA 1500 SL EXT CAB 2WD	6738 01	AB			-	-	-	-	-	-	-	-	-	4	4	4	4	4	-	4	4	5	5	5	5	5	5	5	-	-	-	-	-	-	-
		Coll			-	-	-	-	-	-	-	-	-	24	23	23	22	21	-	19	18	16	17	13	11	11	11	11	-	-	-	-	-	-	-
		Comp			-	-	-	-	-	-	-	-	-	30	30	29	29	29	-	29	29	27	26	23	19	19	19	19	-	-	-	-	-	-	-
		DCPD			-	-	-	-	-	-	-	-	-	20	20	19	16	15	-	15	14	12	11	10	9	9	9	9	-	-	-	-	-	-	-
SIERRA 1500 SL EXT CAB 4WD	6740 01	AB			-	-	-	-	-	-	-	-	-	5	5	5	5	5	-	5	5	5	5	5	5	5	5	5	-	-	-	-	-	-	-
		Coll			-	-	-	-	-	-	-	-	-	32	30	29	25	24	-	21	16	15	13	12	11	11	11	11	-	-	-	-	-	-	-
		Comp			-	-	-	-	-	-	-	-	-	30	30	30	30	30	-	30	30	30	29	28	25	25	25	25	-	-	-	-	-	-	-
		DCPD			-	-	-	-	-	-	-	-	-	23	21	22	21	16	-	15	13	11	10	8	8	8	8	8	-	-	-	-	-	-	-

√ - Approved Theft Deterrent System

MANUFACTURER/MODEL	CODE		24	23	22	21	20	19	18	17	16	15	14	13	12	11	10	09	08	07	06	05	04	03	02	01	00	99	98	97	96	95	94	93	92
GMC TRUCK/VAN																																			
SIERRA 1500 SL REG CAB 2WD	6737 01	AB			-	-	-	-	-	-	-	-	-	-	-	-	-	-	-	4	4	4	4	4	4	4	4	4	-	-	-	-	-	-	-
		Coll			-	-	-	-	-	-	-	-	-	-	-	-	-	-	-	16	14	13	12	10	10	10	10	10	-	-	-	-	-	-	-
		Comp			-	-	-	-	-	-	-	-	-	-	-	-	-	-	-	19	20	19	16	14	15	15	15	15	-	-	-	-	-	-	-
		DCPD			-	-	-	-	-	-	-	-	-	-	-	-	-	-	-	12	11	11	11	9	9	9	9	9	-	-	-	-	-	-	-
SIERRA 1500 SL REG CAB 4WD	6739 01	AB			-	-	-	-	-	-	-	-	-	-	-	-	-	-	-	5	5	5	5	5	5	5	5	5	-	-	-	-	-	-	-
		Coll			-	-	-	-	-	-	-	-	-	-	-	-	-	-	-	17	16	14	14	12	11	11	11	11	-	-	-	-	-	-	-
		Comp			-	-	-	-	-	-	-	-	-	-	-	-	-	-	-	30	29	27	22	21	19	19	19	19	-	-	-	-	-	-	-
		DCPD			-	-	-	-	-	-	-	-	-	-	-	-	-	-	-	11	11	11	9	8	8	8	8	8	-	-	-	-	-	-	-
SIERRA 1500 SLE CREW CAB 2WD	6775 03	AB			-	7	6	6	5	5	5	5	4	5	5	5	5	5	5	5	5	5	5	-	-	-	-	-	-	-	-	-	-	-	-
		Coll			-	29	29	29	32	32	32	32	30	24	24	23	21	21	21	19	16	16	14	-	-	-	-	-	-	-	-	-	-	-	-
		Comp			-	31	30	30	31	31	31	29	28	31	29	29	28	25	27	28	25	28	26	-	-	-	-	-	-	-	-	-	-	-	-
		DCPD			-	31	31	32	33	33	33	32	31	25	23	22	22	22	20	18	17	17	14	-	-	-	-	-	-	-	-	-	-	-	-
SIERRA 1500 SLE CREW CAB 4WD	6776 03	AB			-	8	7	7	7	7	7	7	7	6	6	6	6	6	6	6	6	6	6	-	-	6	-	-	-	-	-	-	-	-	-
		Coll			-	35	35	35	41	41	38	36	34	34	33	33	29	25	24	23	20	21	20	-	-	15	-	-	-	-	-	-	-	-	-
		Comp			-	42	42	40	46	45	45	44	44	37	34	33	33	33	33	35	37	34	32	-	-	28	-	-	-	-	-	-	-	-	-
		DCPD			-	32	31	31	37	36	37	34	35	32	29	27	21	22	20	18	17	14	13	-	-	14	-	-	-	-	-	-	-	-	-
SIERRA 1500 SLE CREW CAB 4WD DIESEL	6881 00	AB			-	8	7	-	-	-	-	-	-	-	-	-	-	-	-	-	-	-	-	-	-	-	-	-	-	-	-	-	-	-	-
		Coll			-	38	38	-	-	-	-	-	-	-	-	-	-	-	-	-	-	-	-	-	-	-	-	-	-	-	-	-	-	-	-
		Comp			-	41	41	-	-	-	-	-	-	-	-	-	-	-	-	-	-	-	-	-	-	-	-	-	-	-	-	-	-	-	-
		DCPD			-	32	32	-	-	-	-	-	-	-	-	-	-	-	-	-	-	-	-	-	-	-	-	-	-	-	-	-	-	-	-
SIERRA 1500 SLE DOUBLE CAB 2WD	6864 01	AB			-	7	6	5	5	4	5	4	4	-	-	-	-	-	-	-	-	-	-	-	-	-	-	-	-	-	-	-	-	-	-
		Coll			-	29	29	29	30	30	27	29	28	-	-	-	-	-	-	-	-	-	-	-	-	-	-	-	-	-	-	-	-	-	-
		Comp			-	28	28	26	26	25	24	24	24	-	-	-	-	-	-	-	-	-	-	-	-	-	-	-	-	-	-	-	-	-	-
		DCPD			-	30	30	30	30	31	30	30	30	-	-	-	-	-	-	-	-	-	-	-	-	-	-	-	-	-	-	-	-	-	-
SIERRA 1500 SLE DOUBLE CAB 4WD	6865 01	AB			-	8	7	7	7	7	7	7	7	-	-	-	-	-	-	-	-	-	-	-	-	-	-	-	-	-	-	-	-	-	-
		Coll			-	34	34	39	39	35	36	34	34	-	-	-	-	-	-	-	-	-	-	-	-	-	-	-	-	-	-	-	-	-	-
		Comp			-	48	47	40	39	39	40	38	38	-	-	-	-	-	-	-	-	-	-	-	-	-	-	-	-	-	-	-	-	-	-
		DCPD			-	31	31	34	34	33	33	32	31	-	-	-	-	-	-	-	-	-	-	-	-	-	-	-	-	-	-	-	-	-	-
SIERRA 1500 SLE DOUBLE CAB 4WD DIESEL	6882 00	AB			-	8	7	-	-	-	-	-	-	-	-	-	-	-	-	-	-	-	-	-	-	-	-	-	-	-	-	-	-	-	-
		Coll			-	36	36	-	-	-	-	-	-	-	-	-	-	-	-	-	-	-	-	-	-	-	-	-	-	-	-	-	-	-	-
		Comp			-	44	44	-	-	-	-	-	-	-	-	-	-	-	-	-	-	-	-	-	-	-	-	-	-	-	-	-	-	-	-
		DCPD			-	34	32	-	-	-	-	-	-	-	-	-	-	-	-	-	-	-	-	-	-	-	-	-	-	-	-	-	-	-	-
SIERRA 1500 SLE EXT CAB 2WD	6738 02	AB			-	-	-	-	-	-	-	-	-	4	4	4	4	4	5	4	4	5	5	5	5	5	5	5	-	-	-	-	-	-	-
		Coll			-	-	-	-	-	-	-	-	-	24	23	23	22	21	20	19	18	16	17	13	11	11	11	11	-	-	-	-	-	-	-
		Comp			-	-	-	-	-	-	-	-	-	30	30	29	29	29	29	29	29	27	26	23	19	19	19	19	-	-	-	-	-	-	-
		DCPD			-	-	-	-	-	-	-	-	-	20	20	19	16	15	14	15	14	12	11	10	9	9	9	9	-	-	-	-	-	-	-
SIERRA 1500 SLE EXT CAB 4WD	6740 02	AB			-	-	-	-	-	-	-	-	-	5	5	5	5	5	5	5	5	5	5	5	5	5	5	5	-	-	-	-	-	-	-
		Coll			-	-	-	-	-	-	-	-	-	32	30	29	25	24	23	21	16	15	13	12	11	11	11	11	-	-	-	-	-	-	-
		Comp			-	-	-	-	-	-	-	-	-	30	30	30	30	30	30	30	30	30	29	28	25	25	25	25	-	-	-	-	-	-	-
		DCPD			-	-	-	-	-	-	-	-	-	23	21	22	21	16	15	15	13	11	10	8	8	8	8	8	-	-	-	-	-	-	-
SIERRA 1500 SLE HYBRID EXT CAB 2WD	6820 00	AB			-	-	-	-	-	-	-	-	-	-	-	-	-	-	-	7	6	4	-	-	-	-	-	-	-	-	-	-	-	-	-
		Coll			-	-	-	-	-	-	-	-	-	-	-	-	-	-	-	27	22	21	-	-	-	-	-	-	-	-	-	-	-	-	-
		Comp			-	-	-	-	-	-	-	-	-	-	-	-	-	-	-	29	26	28	-	-	-	-	-	-	-	-	-	-	-	-	-
		DCPD			-	-	-	-	-	-	-	-	-	-	-	-	-	-	-	23	15	14	-	-	-	-	-	-	-	-	-	-	-	-	-

√ - Approved Theft Deterrent System

MANUFACTURER/MODEL	CODE		24	23	22	21	20	19	18	17	16	15	14	13	12	11	10	09	08	07	06	05	04	03	02	01	00	99	98	97	96	95	94	93	92
GMC TRUCK/VAN																																			
SIERRA 1500 SLE HYBRID EXT CAB 4WD	6821 00	AB			-	-	-	-	-	-	-	-	-	-	-	-	-	-	-	5	5	4	-	-	-	-	-	-	-	-	-	-	-	-	-
		Coll			-	-	-	-	-	-	-	-	-	-	-	-	-	-	-	29	27	27	-	-	-	-	-	-	-	-	-	-	-	-	-
		Comp			-	-	-	-	-	-	-	-	-	-	-	-	-	-	-	34	31	29	-	-	-	-	-	-	-	-	-	-	-	-	-
		DCPD			-	-	-	-	-	-	-	-	-	-	-	-	-	-	-	17	17	18	-	-	-	-	-	-	-	-	-	-	-	-	-
SIERRA 1500 SLE REG CAB 2WD	6737 02	AB			-	-	-	-	5	5	5	5	4	4	4	4	4	4	4	4	4	4	4	4	4	4	4	4	-	-	-	-	-	-	-
		Coll			-	-	-	-	31	32	31	31	30	20	20	20	21	19	19	16	14	13	12	10	10	10	10	10	-	-	-	-	-	-	-
		Comp			-	-	-	-	33	33	33	33	32	24	25	21	20	20	21	19	20	19	16	14	15	15	15	15	-	-	-	-	-	-	-
		DCPD			-	-	-	-	32	33	33	32	32	17	16	17	15	15	15	12	11	11	11	9	9	9	9	9	-	-	-	-	-	-	-
SIERRA 1500 SLE REG CAB 4WD	6739 02	AB			-	-	-	-	7	7	6	7	7	5	5	5	5	5	5	5	5	5	5	5	5	5	5	5	-	-	-	-	-	-	-
		Coll			-	-	-	-	36	36	36	37	35	23	23	24	24	24	23	17	16	14	14	12	11	11	11	11	-	-	-	-	-	-	-
		Comp			-	-	-	-	42	42	42	41	41	30	30	30	30	30	30	30	29	27	22	21	19	19	19	19	-	-	-	-	-	-	-
		DCPD			-	-	-	-	34	34	34	34	33	15	14	14	14	13	12	11	11	11	9	8	8	8	8	8	-	-	-	-	-	-	-
SIERRA 1500 SLT CREW CAB 2WD	6775 04	AB			-	7	6	6	5	5	5	5	4	5	5	5	5	5	5	5	5	5	5	-	-	-	-	-	-	-	-	-	-	-	-
		Coll			-	29	29	29	32	32	32	32	30	24	24	23	21	21	21	19	16	16	14	-	-	-	-	-	-	-	-	-	-	-	-
		Comp			-	31	30	30	31	31	31	29	28	31	29	29	28	25	27	28	25	28	26	-	-	-	-	-	-	-	-	-	-	-	-
		DCPD			-	31	31	32	33	33	33	32	31	25	23	22	22	22	20	18	17	17	14	-	-	-	-	-	-	-	-	-	-	-	-
SIERRA 1500 SLT CREW CAB 4WD	6776 04	AB			-	8	7	7	7	7	7	7	7	6	6	6	6	6	6	6	6	6	6	-	-	6	-	-	-	-	-	-	-	-	-
		Coll			-	35	35	35	41	41	38	36	34	34	33	33	29	25	24	23	20	21	20	-	-	15	-	-	-	-	-	-	-	-	-
		Comp			-	42	42	40	46	45	45	44	44	37	34	33	33	33	33	35	37	34	32	-	-	28	-	-	-	-	-	-	-	-	-
		DCPD			-	32	31	31	37	36	37	34	35	32	29	27	21	22	20	18	17	14	13	-	-	14	-	-	-	-	-	-	-	-	-
SIERRA 1500 SLT CREW CAB 4WD DIESEL	6881 02	AB			-	8	7	-	-	-	-	-	-	-	-	-	-	-	-	-	-	-	-	-	-	-	-	-	-	-	-	-	-	-	-
		Coll			-	38	38	-	-	-	-	-	-	-	-	-	-	-	-	-	-	-	-	-	-	-	-	-	-	-	-	-	-	-	-
		Comp			-	41	41	-	-	-	-	-	-	-	-	-	-	-	-	-	-	-	-	-	-	-	-	-	-	-	-	-	-	-	-
		DCPD			-	32	32	-	-	-	-	-	-	-	-	-	-	-	-	-	-	-	-	-	-	-	-	-	-	-	-	-	-	-	-
SIERRA 1500 SLT DOUBLE CAB 2WD	6864 02	AB			-	-	6	5	5	4	5	4	4	-	-	-	-	-	-	-	-	-	-	-	-	-	-	-	-	-	-	-	-	-	-
		Coll			-	-	29	29	30	30	27	29	28	-	-	-	-	-	-	-	-	-	-	-	-	-	-	-	-	-	-	-	-	-	-
		Comp			-	-	28	26	26	25	24	24	24	-	-	-	-	-	-	-	-	-	-	-	-	-	-	-	-	-	-	-	-	-	-
		DCPD			-	-	30	30	30	31	30	30	30	-	-	-	-	-	-	-	-	-	-	-	-	-	-	-	-	-	-	-	-	-	-
SIERRA 1500 SLT DOUBLE CAB 4WD	6865 02	AB			-	-	7	7	7	7	7	7	7	-	-	-	-	-	-	-	-	-	-	-	-	-	-	-	-	-	-	-	-	-	-
		Coll			-	-	34	39	39	35	36	34	34	-	-	-	-	-	-	-	-	-	-	-	-	-	-	-	-	-	-	-	-	-	-
		Comp			-	-	47	40	39	39	40	38	38	-	-	-	-	-	-	-	-	-	-	-	-	-	-	-	-	-	-	-	-	-	-
		DCPD			-	-	31	34	34	33	33	32	31	-	-	-	-	-	-	-	-	-	-	-	-	-	-	-	-	-	-	-	-	-	-
SIERRA 1500 SLT DOUBLE CAB 4WD DIESEL	6882 02	AB			-	-	7	-	-	-	-	-	-	-	-	-	-	-	-	-	-	-	-	-	-	-	-	-	-	-	-	-	-	-	-
		Coll			-	-	36	-	-	-	-	-	-	-	-	-	-	-	-	-	-	-	-	-	-	-	-	-	-	-	-	-	-	-	-
		Comp			-	-	44	-	-	-	-	-	-	-	-	-	-	-	-	-	-	-	-	-	-	-	-	-	-	-	-	-	-	-	-
		DCPD			-	-	32	-	-	-	-	-	-	-	-	-	-	-	-	-	-	-	-	-	-	-	-	-	-	-	-	-	-	-	-
SIERRA 1500 SLT EXT CAB 2WD	6738 03	AB			-	-	-	-	-	-	-	-	-	4	4	4	4	4	5	4	4	5	5	5	5	5	5	5	-	-	-	-	-	-	-
		Coll			-	-	-	-	-	-	-	-	-	24	23	23	22	21	20	19	18	16	17	13	11	11	11	11	-	-	-	-	-	-	-
		Comp			-	-	-	-	-	-	-	-	-	30	30	29	29	29	29	29	29	27	26	23	19	19	19	19	-	-	-	-	-	-	-
		DCPD			-	-	-	-	-	-	-	-	-	20	20	19	16	15	14	15	14	12	11	10	9	9	9	9	-	-	-	-	-	-	-
SIERRA 1500 SLT EXT CAB 4WD	6740 03	AB			-	-	-	-	-	-	-	-	-	5	5	5	5	5	5	5	5	5	5	5	5	5	5	5	-	-	-	-	-	-	-
		Coll			-	-	-	-	-	-	-	-	-	32	30	29	25	24	23	21	16	15	13	12	11	11	11	11	-	-	-	-	-	-	-
		Comp			-	-	-	-	-	-	-	-	-	30	30	30	30	30	30	30	30	30	29	28	25	25	25	25	-	-	-	-	-	-	-
		DCPD			-	-	-	-	-	-	-	-	-	23	21	22	21	16	15	15	13	11	10	8	8	8	8	8	-	-	-	-	-	-	-

√ - Approved Theft Deterrent System

MANUFACTURER/MODEL	CODE		24	23	22	21	20	19	18	17	16	15	14	13	12	11	10	09	08	07	06	05	04	03	02	01	00	99	98	97	96	95	94	93	92
GMC TRUCK/VAN																																			
SIERRA 1500 SLT REG CAB 2WD	6737 03	AB			-	-	-	-	-	-	-	-	-	-	-	-	-	-	-	-	-	-	-	-	-	4	4	4	-	-	-	-	-	-	-
		Coll			-	-	-	-	-	-	-	-	-	-	-	-	-	-	-	-	-	-	-	-	-	10	10	10	-	-	-	-	-	-	-
		Comp			-	-	-	-	-	-	-	-	-	-	-	-	-	-	-	-	-	-	-	-	-	15	15	15	-	-	-	-	-	-	-
		DCPD			-	-	-	-	-	-	-	-	-	-	-	-	-	-	-	-	-	-	-	-	-	9	9	9	-	-	-	-	-	-	-
SIERRA 1500 SLT REG CAB 4WD	6739 03	AB			-	-	-	-	-	-	-	-	-	-	-	-	-	-	-	5	-	-	-	-	-	5	5	5	-	-	-	-	-	-	-
		Coll			-	-	-	-	-	-	-	-	-	-	-	-	-	-	-	17	-	-	-	-	-	11	11	11	-	-	-	-	-	-	-
		Comp			-	-	-	-	-	-	-	-	-	-	-	-	-	-	-	30	-	-	-	-	-	19	19	19	-	-	-	-	-	-	-
		DCPD			-	-	-	-	-	-	-	-	-	-	-	-	-	-	-	11	-	-	-	-	-	8	8	8	-	-	-	-	-	-	-
SIERRA 1500 WRANGLER CREW CAB 2WD	6775 05	AB			-	-	-	-	-	-	-	-	-	-	-	-	-	-	-	-	5	-	-	-	-	-	-	-	-	-	-	-	-	-	-
		Coll			-	-	-	-	-	-	-	-	-	-	-	-	-	-	-	-	16	-	-	-	-	-	-	-	-	-	-	-	-	-	-
		Comp			-	-	-	-	-	-	-	-	-	-	-	-	-	-	-	-	25	-	-	-	-	-	-	-	-	-	-	-	-	-	-
		DCPD			-	-	-	-	-	-	-	-	-	-	-	-	-	-	-	-	17	-	-	-	-	-	-	-	-	-	-	-	-	-	-
SIERRA 1500 WRANGLER CREW CAB 4WD	6776 05	AB			-	-	-	-	-	-	-	-	-	-	-	-	-	-	-	-	6	-	-	-	-	-	-	-	-	-	-	-	-	-	-
		Coll			-	-	-	-	-	-	-	-	-	-	-	-	-	-	-	-	20	-	-	-	-	-	-	-	-	-	-	-	-	-	-
		Comp			-	-	-	-	-	-	-	-	-	-	-	-	-	-	-	-	37	-	-	-	-	-	-	-	-	-	-	-	-	-	-
		DCPD			-	-	-	-	-	-	-	-	-	-	-	-	-	-	-	-	17	-	-	-	-	-	-	-	-	-	-	-	-	-	-
SIERRA 1500 WT CREW CAB 2WD	6775 06	AB			-	-	-	-	-	-	-	-	-	5	5	5	5	5	5	5	-	-	-	-	-	-	-	-	-	-	-	-	-	-	-
		Coll			-	-	-	-	-	-	-	-	-	24	24	23	21	21	21	19	-	-	-	-	-	-	-	-	-	-	-	-	-	-	-
		Comp			-	-	-	-	-	-	-	-	-	31	29	29	28	25	27	28	-	-	-	-	-	-	-	-	-	-	-	-	-	-	-
		DCPD			-	-	-	-	-	-	-	-	-	25	23	22	22	22	20	18	-	-	-	-	-	-	-	-	-	-	-	-	-	-	-
SIERRA 1500 WT CREW CAB 4WD	6776 06	AB			-	-	-	-	-	-	-	-	-	6	6	6	6	6	6	6	-	-	-	-	-	-	-	-	-	-	-	-	-	-	-
		Coll			-	-	-	-	-	-	-	-	-	34	33	33	29	25	24	23	-	-	-	-	-	-	-	-	-	-	-	-	-	-	-
		Comp			-	-	-	-	-	-	-	-	-	37	34	33	33	33	33	35	-	-	-	-	-	-	-	-	-	-	-	-	-	-	-
		DCPD			-	-	-	-	-	-	-	-	-	32	29	27	21	22	20	18	-	-	-	-	-	-	-	-	-	-	-	-	-	-	-
SIERRA 1500 WT EXT CAB 2WD	6738 04	AB			-	-	-	-	-	-	-	-	-	4	4	4	4	4	5	4	-	-	-	-	-	-	-	-	-	-	-	-	-	-	-
		Coll			-	-	-	-	-	-	-	-	-	24	23	23	22	21	20	19	-	-	-	-	-	-	-	-	-	-	-	-	-	-	-
		Comp			-	-	-	-	-	-	-	-	-	30	30	29	29	29	29	29	-	-	-	-	-	-	-	-	-	-	-	-	-	-	-
		DCPD			-	-	-	-	-	-	-	-	-	20	20	19	16	15	14	15	-	-	-	-	-	-	-	-	-	-	-	-	-	-	-
SIERRA 1500 WT EXT CAB 4WD	6740 04	AB			-	-	-	-	-	-	-	-	-	5	5	5	5	5	5	5	-	-	-	-	-	-	-	-	-	-	-	-	-	-	-
		Coll			-	-	-	-	-	-	-	-	-	32	30	29	25	24	23	21	-	-	-	-	-	-	-	-	-	-	-	-	-	-	-
		Comp			-	-	-	-	-	-	-	-	-	30	30	30	30	30	30	30	-	-	-	-	-	-	-	-	-	-	-	-	-	-	-
		DCPD			-	-	-	-	-	-	-	-	-	23	21	22	21	16	15	15	-	-	-	-	-	-	-	-	-	-	-	-	-	-	-
SIERRA 1500 WT REG CAB 2WD	6737 04	AB			-	-	-	-	-	-	-	-	-	4	4	4	4	4	4	4	-	-	-	-	-	-	-	-	-	-	-	-	-	-	-
		Coll			-	-	-	-	-	-	-	-	-	20	20	20	21	19	19	16	-	-	-	-	-	-	-	-	-	-	-	-	-	-	-
		Comp			-	-	-	-	-	-	-	-	-	24	25	21	20	20	21	19	-	-	-	-	-	-	-	-	-	-	-	-	-	-	-
		DCPD			-	-	-	-	-	-	-	-	-	17	16	17	15	15	15	12	-	-	-	-	-	-	-	-	-	-	-	-	-	-	-
SIERRA 1500 WT REG CAB 4WD	6739 04	AB			-	-	-	-	-	-	-	-	-	5	5	5	5	5	5	5	-	-	-	-	-	-	-	-	-	-	-	-	-	-	-
		Coll			-	-	-	-	-	-	-	-	-	23	23	24	24	24	23	17	-	-	-	-	-	-	-	-	-	-	-	-	-	-	-
		Comp			-	-	-	-	-	-	-	-	-	30	30	30	30	30	30	30	-	-	-	-	-	-	-	-	-	-	-	-	-	-	-
		DCPD			-	-	-	-	-	-	-	-	-	15	14	14	14	13	12	11	-	-	-	-	-	-	-	-	-	-	-	-	-	-	-
SIERRA 2500 EXT CAB 2WD	6742 00	AB			-	-	-	-	-	-	-	-	-	-	-	-	-	-	-	-	-	-	-	-	-	4	4	4	-	-	-	-	-	-	-
		Coll			-	-	-	-	-	-	-	-	-	-	-	-	-	-	-	-	-	-	-	-	-	11	11	11	-	-	-	-	-	-	-
		Comp			-	-	-	-	-	-	-	-	-	-	-	-	-	-	-	-	-	-	-	-	-	28	28	28	-	-	-	-	-	-	-
		DCPD			-	-	-	-	-	-	-	-	-	-	-	-	-	-	-	-	-	-	-	-	-	8	8	8	-	-	-	-	-	-	-

√ - Approved Theft Deterrent System

MANUFACTURER/MODEL	CODE		24	23	22	21	20	19	18	17	16	15	14	13	12	11	10	09	08	07	06	05	04	03	02	01	00	99	98	97	96	95	94	93	92
GMC TRUCK/VAN																																			
SIERRA 2500 EXT CAB 4WD	6744 00	AB			-	-	-	-	-	-	-	-	-	-	-	-	-	-	-	-	-	-	-	-	4	4	4	4	-	-	-	-	-	-	-
		Coll			-	-	-	-	-	-	-	-	-	-	-	-	-	-	-	-	-	-	-	-	15	15	15	15	-	-	-	-	-	-	-
		Comp			-	-	-	-	-	-	-	-	-	-	-	-	-	-	-	-	-	-	-	-	35	35	35	35	-	-	-	-	-	-	-
		DCPD			-	-	-	-	-	-	-	-	-	-	-	-	-	-	-	-	-	-	-	-	9	9	9	9	-	-	-	-	-	-	-
SIERRA 2500 HD AT4 CREW CAB 4WD	6791 05	AB			-	5	5	-	-	-	-	-	-	-	-	-	-	-	-	-	-	-	-	-	-	-	-	-	-	-	-	-	-	-	-
		Coll			-	39	39	-	-	-	-	-	-	-	-	-	-	-	-	-	-	-	-	-	-	-	-	-	-	-	-	-	-	-	-
		Comp			-	58	58	-	-	-	-	-	-	-	-	-	-	-	-	-	-	-	-	-	-	-	-	-	-	-	-	-	-	-	-
		DCPD			-	28	28	-	-	-	-	-	-	-	-	-	-	-	-	-	-	-	-	-	-	-	-	-	-	-	-	-	-	-	-
SIERRA 2500 HD AT4 CREW CAB 4WD DIESEL	6792 05	AB			-	5	5	-	-	-	-	-	-	-	-	-	-	-	-	-	-	-	-	-	-	-	-	-	-	-	-	-	-	-	-
		Coll			-	39	39	-	-	-	-	-	-	-	-	-	-	-	-	-	-	-	-	-	-	-	-	-	-	-	-	-	-	-	-
		Comp			-	58	58	-	-	-	-	-	-	-	-	-	-	-	-	-	-	-	-	-	-	-	-	-	-	-	-	-	-	-	-
		DCPD			-	25	25	-	-	-	-	-	-	-	-	-	-	-	-	-	-	-	-	-	-	-	-	-	-	-	-	-	-	-	-
SIERRA 2500 HD CREW CAB 2WD	6780 00	AB			-	6	6	5	5	4	4	-	-	-	-	-	-	-	-	-	-	-	-	-	4	4	-	-	-	-	-	-	-	-	-
		Coll			-	29	29	29	29	29	29	-	-	-	-	-	-	-	-	-	-	-	-	-	13	13	-	-	-	-	-	-	-	-	-
		Comp			-	33	33	34	33	33	33	-	-	-	-	-	-	-	-	-	-	-	-	-	29	29	-	-	-	-	-	-	-	-	-
		DCPD			-	17	17	22	22	22	22	-	-	-	-	-	-	-	-	-	-	-	-	-	11	11	-	-	-	-	-	-	-	-	-
SIERRA 2500 HD CREW CAB 2WD DIESEL	6782 00	AB			-	6	6	5	5	4	4	-	-	-	-	-	-	-	-	-	-	-	-	-	3	3	-	-	-	-	-	-	-	-	-
		Coll			-	29	29	25	25	25	25	-	-	-	-	-	-	-	-	-	-	-	-	-	11	11	-	-	-	-	-	-	-	-	-
		Comp			-	38	38	40	40	41	41	-	-	-	-	-	-	-	-	-	-	-	-	-	29	29	-	-	-	-	-	-	-	-	-
		DCPD			-	16	16	22	22	22	22	-	-	-	-	-	-	-	-	-	-	-	-	-	11	11	-	-	-	-	-	-	-	-	-
SIERRA 2500 HD CREW CAB 4WD	6791 00	AB			-	5	5	4	4	4	3	-	-	-	-	-	-	-	-	-	-	-	-	4	-	-	-	-	-	-	-	-	-	-	-
		Coll			-	39	39	40	40	39	40	-	-	-	-	-	-	-	-	-	-	-	-	18	-	-	-	-	-	-	-	-	-	-	-
		Comp			-	58	58	50	49	48	48	-	-	-	-	-	-	-	-	-	-	-	-	32	-	-	-	-	-	-	-	-	-	-	-
		DCPD			-	28	28	32	33	32	31	-	-	-	-	-	-	-	-	-	-	-	-	12	-	-	-	-	-	-	-	-	-	-	-
SIERRA 2500 HD CREW CAB 4WD DIESEL	6792 00	AB			-	5	5	4	4	4	3	-	-	-	-	-	-	-	-	-	-	-	-	-	3	3	-	-	-	-	-	-	-	-	-
		Coll			-	39	39	44	44	43	44	-	-	-	-	-	-	-	-	-	-	-	-	-	21	21	-	-	-	-	-	-	-	-	-
		Comp			-	58	58	56	56	55	54	-	-	-	-	-	-	-	-	-	-	-	-	-	44	44	-	-	-	-	-	-	-	-	-
		DCPD			-	25	25	31	31	31	31	-	-	-	-	-	-	-	-	-	-	-	-	-	15	15	-	-	-	-	-	-	-	-	-
SIERRA 2500 HD DENALI CREW CAB 2WD	6862 00	AB			-	-	-	-	-	-	-	-	-	4	4	-	-	-	-	-	-	-	-	-	-	-	-	-	-	-	-	-	-	-	-
		Coll			-	-	-	-	-	-	-	-	-	17	17	-	-	-	-	-	-	-	-	-	-	-	-	-	-	-	-	-	-	-	-
		Comp			-	-	-	-	-	-	-	-	-	32	32	-	-	-	-	-	-	-	-	-	-	-	-	-	-	-	-	-	-	-	-
		DCPD			-	-	-	-	-	-	-	-	-	10	10	-	-	-	-	-	-	-	-	-	-	-	-	-	-	-	-	-	-	-	-
SIERRA 2500 HD DENALI CREW CAB 2WD DIESE	6863 00	AB			-	-	-	-	-	-	-	-	-	4	4	-	-	-	-	-	-	-	-	-	-	-	-	-	-	-	-	-	-	-	-
		Coll			-	-	-	-	-	-	-	-	-	17	17	-	-	-	-	-	-	-	-	-	-	-	-	-	-	-	-	-	-	-	-
		Comp			-	-	-	-	-	-	-	-	-	35	33	-	-	-	-	-	-	-	-	-	-	-	-	-	-	-	-	-	-	-	-
		DCPD			-	-	-	-	-	-	-	-	-	10	10	-	-	-	-	-	-	-	-	-	-	-	-	-	-	-	-	-	-	-	-
SIERRA 2500 HD DENALI CREW CAB 4WD	6856 00	AB			-	5	5	4	4	4	3	3	3	4	4	4	-	-	-	-	-	-	-	-	-	-	-	-	-	-	-	-	-	-	-
		Coll			-	42	42	47	47	47	47	41	41	34	34	30	-	-	-	-	-	-	-	-	-	-	-	-	-	-	-	-	-	-	-
		Comp			-	48	48	48	47	47	47	45	45	41	41	38	-	-	-	-	-	-	-	-	-	-	-	-	-	-	-	-	-	-	-
		DCPD			-	26	26	32	32	32	32	32	30	21	20	16	-	-	-	-	-	-	-	-	-	-	-	-	-	-	-	-	-	-	-
SIERRA 2500 HD DENALI CREW CAB 4WD DIESE	6857 00	AB			-	5	5	4	4	4	3	3	3	4	4	4	-	-	-	-	-	-	-	-	-	-	-	-	-	-	-	-	-	-	-
		Coll			-	40	40	43	43	43	42	43	43	34	35	32	-	-	-	-	-	-	-	-	-	-	-	-	-	-	-	-	-	-	-
		Comp			-	64	64	59	58	59	58	59	58	50	49	46	-	-	-	-	-	-	-	-	-	-	-	-	-	-	-	-	-	-	-
		DCPD			-	29	29	33	33	33	33	33	32	24	23	23	-	-	-	-	-	-	-	-	-	-	-	-	-	-	-	-	-	-	-

√ - Approved Theft Deterrent System

MANUFACTURER/MODEL	CODE		24	23	22	21	20	19	18	17	16	15	14	13	12	11	10	09	08	07	06	05	04	03	02	01	00	99	98	97	96	95	94	93	92
GMC TRUCK/VAN																																			
SIERRA 2500 HD DOUBLE CAB 2WD	6866 03	AB			-	6	6	5	5	4	4	-	-	-	-	-	-	-	-	-	-	-	-	-	-	-	-	-	-	-	-	-	-	-	-
		Coll			-	28	28	21	21	21	21	-	-	-	-	-	-	-	-	-	-	-	-	-	-	-	-	-	-	-	-	-	-	-	-
		Comp			-	34	34	34	34	34	34	-	-	-	-	-	-	-	-	-	-	-	-	-	-	-	-	-	-	-	-	-	-	-	-
		DCPD			-	16	16	13	13	13	13	-	-	-	-	-	-	-	-	-	-	-	-	-	-	-	-	-	-	-	-	-	-	-	-
SIERRA 2500 HD DOUBLE CAB 2WD DIESEL	6867 03	AB			-	6	6	-	5	4	4	-	-	-	-	-	-	-	-	-	-	-	-	-	-	-	-	-	-	-	-	-	-	-	-
		Coll			-	26	26	-	25	25	25	-	-	-	-	-	-	-	-	-	-	-	-	-	-	-	-	-	-	-	-	-	-	-	-
		Comp			-	38	38	-	40	41	41	-	-	-	-	-	-	-	-	-	-	-	-	-	-	-	-	-	-	-	-	-	-	-	-
		DCPD			-	16	16	-	16	16	16	-	-	-	-	-	-	-	-	-	-	-	-	-	-	-	-	-	-	-	-	-	-	-	-
SIERRA 2500 HD DOUBLE CAB 4WD	6868 03	AB			-	5	5	4	4	4	3	-	-	-	-	-	-	-	-	-	-	-	-	-	-	-	-	-	-	-	-	-	-	-	-
		Coll			-	36	36	39	39	38	38	-	-	-	-	-	-	-	-	-	-	-	-	-	-	-	-	-	-	-	-	-	-	-	-
		Comp			-	52	52	49	50	50	49	-	-	-	-	-	-	-	-	-	-	-	-	-	-	-	-	-	-	-	-	-	-	-	-
		DCPD			-	28	28	32	32	30	31	-	-	-	-	-	-	-	-	-	-	-	-	-	-	-	-	-	-	-	-	-	-	-	-
SIERRA 2500 HD DOUBLE CAB 4WD DIESEL	6869 03	AB			-	5	5	-	4	4	3	-	-	-	-	-	-	-	-	-	-	-	-	-	-	-	-	-	-	-	-	-	-	-	-
		Coll			-	37	37	-	41	39	38	-	-	-	-	-	-	-	-	-	-	-	-	-	-	-	-	-	-	-	-	-	-	-	-
		Comp			-	58	58	-	60	59	54	-	-	-	-	-	-	-	-	-	-	-	-	-	-	-	-	-	-	-	-	-	-	-	-
		DCPD			-	26	26	-	31	31	31	-	-	-	-	-	-	-	-	-	-	-	-	-	-	-	-	-	-	-	-	-	-	-	-
SIERRA 2500 HD EXT CAB 2WD	6759 00	AB			-	-	-	-	-	-	-	-	-	-	-	-	-	-	-	-	-	-	-	4	-	-	-	-	-	-	-	-	-	-	-
		Coll			-	-	-	-	-	-	-	-	-	-	-	-	-	-	-	-	-	-	-	11	-	-	-	-	-	-	-	-	-	-	-
		Comp			-	-	-	-	-	-	-	-	-	-	-	-	-	-	-	-	-	-	-	31	-	-	-	-	-	-	-	-	-	-	-
		DCPD			-	-	-	-	-	-	-	-	-	-	-	-	-	-	-	-	-	-	-	9	-	-	-	-	-	-	-	-	-	-	-
SIERRA 2500 HD EXT CAB 2WD DIESEL	6763 00	AB			-	-	-	-	-	-	-	-	-	-	-	-	-	-	-	-	-	-	-	-	4	4	-	-	-	-	-	-	-	-	-
		Coll			-	-	-	-	-	-	-	-	-	-	-	-	-	-	-	-	-	-	-	-	10	10	-	-	-	-	-	-	-	-	-
		Comp			-	-	-	-	-	-	-	-	-	-	-	-	-	-	-	-	-	-	-	-	31	31	-	-	-	-	-	-	-	-	-
		DCPD			-	-	-	-	-	-	-	-	-	-	-	-	-	-	-	-	-	-	-	-	9	9	-	-	-	-	-	-	-	-	-
SIERRA 2500 HD EXT CAB 4WD	6761 00	AB			-	-	-	-	-	-	-	-	-	-	-	-	-	-	-	-	-	-	-	4	-	-	-	-	-	-	-	-	-	-	-
		Coll			-	-	-	-	-	-	-	-	-	-	-	-	-	-	-	-	-	-	-	17	-	-	-	-	-	-	-	-	-	-	-
		Comp			-	-	-	-	-	-	-	-	-	-	-	-	-	-	-	-	-	-	-	34	-	-	-	-	-	-	-	-	-	-	-
		DCPD			-	-	-	-	-	-	-	-	-	-	-	-	-	-	-	-	-	-	-	10	-	-	-	-	-	-	-	-	-	-	-
SIERRA 2500 HD EXT CAB 4WD DIESEL	6765 00	AB			-	-	-	-	-	-	-	-	-	-	-	-	-	-	-	-	-	-	-	-	-	4	-	-	-	-	-	-	-	-	-
		Coll			-	-	-	-	-	-	-	-	-	-	-	-	-	-	-	-	-	-	-	-	-	17	-	-	-	-	-	-	-	-	-
		Comp			-	-	-	-	-	-	-	-	-	-	-	-	-	-	-	-	-	-	-	-	-	43	-	-	-	-	-	-	-	-	-
		DCPD			-	-	-	-	-	-	-	-	-	-	-	-	-	-	-	-	-	-	-	-	-	10	-	-	-	-	-	-	-	-	-
SIERRA 2500 HD REG CAB 2WD	6758 00	AB			-	6	6	-	5	4	4	-	-	-	-	-	-	-	-	-	-	-	-	-	4	4	-	-	-	-	-	-	-	-	-
		Coll			-	24	24	-	24	24	24	-	-	-	-	-	-	-	-	-	-	-	-	-	15	15	-	-	-	-	-	-	-	-	-
		Comp			-	40	40	-	43	43	43	-	-	-	-	-	-	-	-	-	-	-	-	-	32	32	-	-	-	-	-	-	-	-	-
		DCPD			-	17	17	-	18	18	18	-	-	-	-	-	-	-	-	-	-	-	-	-	11	11	-	-	-	-	-	-	-	-	-
SIERRA 2500 HD REG CAB 2WD DIESEL	6762 00	AB			-	6	6	-	5	4	4	-	-	-	-	-	-	-	-	-	-	-	-	-	3	3	-	-	-	-	-	-	-	-	-
		Coll			-	26	26	-	25	25	25	-	-	-	-	-	-	-	-	-	-	-	-	-	11	11	-	-	-	-	-	-	-	-	-
		Comp			-	40	40	-	43	43	43	-	-	-	-	-	-	-	-	-	-	-	-	-	34	34	-	-	-	-	-	-	-	-	-
		DCPD			-	15	15	-	16	16	16	-	-	-	-	-	-	-	-	-	-	-	-	-	11	11	-	-	-	-	-	-	-	-	-
SIERRA 2500 HD REG CAB 4WD	6760 00	AB			-	5	5	4	4	4	3	-	-	-	-	-	-	-	-	-	-	-	-	-	3	3	-	-	-	-	-	-	-	-	-
		Coll			-	40	40	45	42	41	41	-	-	-	-	-	-	-	-	-	-	-	-	-	11	11	-	-	-	-	-	-	-	-	-
		Comp			-	70	70	74	74	74	73	-	-	-	-	-	-	-	-	-	-	-	-	-	37	37	-	-	-	-	-	-	-	-	-
		DCPD			-	26	26	32	32	32	32	-	-	-	-	-	-	-	-	-	-	-	-	-	10	10	-	-	-	-	-	-	-	-	-

√ - Approved Theft Deterrent System

MANUFACTURER/MODEL	CODE		24	23	22	21	20	19	18	17	16	15	14	13	12	11	10	09	08	07	06	05	04	03	02	01	00	99	98	97	96	95	94	93	92
GMC TRUCK/VAN																																			
SIERRA 2500 HD REG CAB 4WD DIESEL	6764 00	AB			-	5	5	-	4	4	3	-	-	-	-	-	-	-	-	-	-	-	-	-	3	3	-	-	-	-	-	-	-	-	-
		Coll			-	40	40	-	46	44	44	-	-	-	-	-	-	-	-	-	-	-	-	-	17	17	-	-	-	-	-	-	-	-	-
		Comp			-	70	70	-	70	71	71	-	-	-	-	-	-	-	-	-	-	-	-	-	42	42	-	-	-	-	-	-	-	-	-
		DCPD			-	26	26	-	31	31	31	-	-	-	-	-	-	-	-	-	-	-	-	-	11	11	-	-	-	-	-	-	-	-	-
SIERRA 2500 HD SL CREW CAB 2WD	6780 01	AB			-	-	-	-	-	-	-	-	-	-	-	-	-	-	-	4	4	4	4	4	4	4	-	-	-	-	-	-	-	-	-
		Coll			-	-	-	-	-	-	-	-	-	-	-	-	-	-	-	17	16	14	14	14	13	13	-	-	-	-	-	-	-	-	-
		Comp			-	-	-	-	-	-	-	-	-	-	-	-	-	-	-	29	32	32	32	32	29	29	-	-	-	-	-	-	-	-	-
		DCPD			-	-	-	-	-	-	-	-	-	-	-	-	-	-	-	17	16	11	11	11	11	11	-	-	-	-	-	-	-	-	-
SIERRA 2500 HD SL CREW CAB 2WD DIESEL	6782 01	AB			-	-	-	-	-	-	-	-	-	-	-	-	-	-	-	4	3	4	3	3	3	3	-	-	-	-	-	-	-	-	-
		Coll			-	-	-	-	-	-	-	-	-	-	-	-	-	-	-	21	21	14	13	11	11	11	-	-	-	-	-	-	-	-	-
		Comp			-	-	-	-	-	-	-	-	-	-	-	-	-	-	-	35	33	32	32	29	29	29	-	-	-	-	-	-	-	-	-
		DCPD			-	-	-	-	-	-	-	-	-	-	-	-	-	-	-	14	14	12	12	11	11	11	-	-	-	-	-	-	-	-	-
SIERRA 2500 HD SL CREW CAB 4WD	6791 01	AB			-	-	-	-	-	-	-	-	-	-	-	-	-	-	-	4	4	4	4	4	4	4	-	-	-	-	-	-	-	-	-
		Coll			-	-	-	-	-	-	-	-	-	-	-	-	-	-	-	25	25	19	19	18	14	14	-	-	-	-	-	-	-	-	-
		Comp			-	-	-	-	-	-	-	-	-	-	-	-	-	-	-	36	37	34	35	32	32	32	-	-	-	-	-	-	-	-	-
		DCPD			-	-	-	-	-	-	-	-	-	-	-	-	-	-	-	15	15	12	12	12	12	12	-	-	-	-	-	-	-	-	-
SIERRA 2500 HD SL CREW CAB 4WD DIESEL	6792 01	AB			-	-	-	-	-	-	-	-	-	-	-	-	-	-	-	3	3	3	3	3	3	3	-	-	-	-	-	-	-	-	-
		Coll			-	-	-	-	-	-	-	-	-	-	-	-	-	-	-	29	29	27	24	24	21	21	-	-	-	-	-	-	-	-	-
		Comp			-	-	-	-	-	-	-	-	-	-	-	-	-	-	-	57	52	51	48	47	44	44	-	-	-	-	-	-	-	-	-
		DCPD			-	-	-	-	-	-	-	-	-	-	-	-	-	-	-	19	19	17	16	15	15	15	-	-	-	-	-	-	-	-	-
SIERRA 2500 HD SL EXT CAB 2WD	6759 01	AB			-	-	-	-	-	-	-	-	-	-	-	-	-	-	-	4	4	4	4	4	4	4	-	-	-	-	-	-	-	-	-
		Coll			-	-	-	-	-	-	-	-	-	-	-	-	-	-	-	17	15	12	11	11	8	8	-	-	-	-	-	-	-	-	-
		Comp			-	-	-	-	-	-	-	-	-	-	-	-	-	-	-	35	34	33	32	31	30	30	-	-	-	-	-	-	-	-	-
		DCPD			-	-	-	-	-	-	-	-	-	-	-	-	-	-	-	12	11	11	10	9	7	7	-	-	-	-	-	-	-	-	-
SIERRA 2500 HD SL EXT CAB 2WD DIESEL	6763 01	AB			-	-	-	-	-	-	-	-	-	-	-	-	-	-	-	4	5	4	4	4	-	-	-	-	-	-	-	-	-	-	-
		Coll			-	-	-	-	-	-	-	-	-	-	-	-	-	-	-	18	15	15	15	13	-	-	-	-	-	-	-	-	-	-	-
		Comp			-	-	-	-	-	-	-	-	-	-	-	-	-	-	-	37	33	33	32	32	-	-	-	-	-	-	-	-	-	-	-
		DCPD			-	-	-	-	-	-	-	-	-	-	-	-	-	-	-	14	11	11	10	10	-	-	-	-	-	-	-	-	-	-	-
SIERRA 2500 HD SL EXT CAB 4WD	6761 01	AB			-	-	-	-	-	-	-	-	-	-	-	-	-	4	-	4	4	4	4	4	4	4	-	-	-	-	-	-	-	-	-
		Coll			-	-	-	-	-	-	-	-	-	-	-	-	-	24	-	24	23	19	19	17	14	14	-	-	-	-	-	-	-	-	-
		Comp			-	-	-	-	-	-	-	-	-	-	-	-	-	34	-	36	35	34	34	34	33	33	-	-	-	-	-	-	-	-	-
		DCPD			-	-	-	-	-	-	-	-	-	-	-	-	-	15	-	14	13	12	12	10	11	11	-	-	-	-	-	-	-	-	-
SIERRA 2500 HD SL EXT CAB 4WD DIESEL	6765 01	AB			-	-	-	-	-	-	-	-	-	-	-	-	-	-	-	4	4	4	4	4	4	4	-	-	-	-	-	-	-	-	-
		Coll			-	-	-	-	-	-	-	-	-	-	-	-	-	-	-	24	23	22	21	19	17	17	-	-	-	-	-	-	-	-	-
		Comp			-	-	-	-	-	-	-	-	-	-	-	-	-	-	-	50	44	44	44	44	43	43	-	-	-	-	-	-	-	-	-
		DCPD			-	-	-	-	-	-	-	-	-	-	-	-	-	-	-	14	13	12	11	11	10	10	-	-	-	-	-	-	-	-	-
SIERRA 2500 HD SL REG CAB 2WD	6758 01	AB			-	-	-	-	-	-	-	-	-	-	-	-	-	-	-	4	4	4	4	4	4	4	-	-	-	-	-	-	-	-	-
		Coll			-	-	-	-	-	-	-	-	-	-	-	-	-	-	-	17	17	16	15	15	15	15	-	-	-	-	-	-	-	-	-
		Comp			-	-	-	-	-	-	-	-	-	-	-	-	-	-	-	41	38	38	37	34	32	32	-	-	-	-	-	-	-	-	-
		DCPD			-	-	-	-	-	-	-	-	-	-	-	-	-	-	-	11	13	12	11	10	11	11	-	-	-	-	-	-	-	-	-
SIERRA 2500 HD SL REG CAB 2WD DIESEL	6762 01	AB			-	-	-	-	-	-	-	-	-	-	-	-	-	-	-	3	3	3	3	3	3	3	-	-	-	-	-	-	-	-	-
		Coll			-	-	-	-	-	-	-	-	-	-	-	-	-	-	-	22	17	17	14	12	11	11	-	-	-	-	-	-	-	-	-
		Comp			-	-	-	-	-	-	-	-	-	-	-	-	-	-	-	44	44	44	44	40	34	34	-	-	-	-	-	-	-	-	-
		DCPD			-	-	-	-	-	-	-	-	-	-	-	-	-	-	-	14	12	13	11	11	11	11	-	-	-	-	-	-	-	-	-

√ - Approved Theft Deterrent System

MANUFACTURER/MODEL	CODE		24	23	22	21	20	19	18	17	16	15	14	13	12	11	10	09	08	07	06	05	04	03	02	01	00	99	98	97	96	95	94	93	92
GMC TRUCK/VAN																																			
SIERRA 2500 HD SL REG CAB 4WD	6760 01	AB			-	-	-	-	-	-	-	-	-	-	-	-	-	-	-	4	4	4	4	4	3	3	-	-	-	-	-	-	-	-	-
		Coll			-	-	-	-	-	-	-	-	-	-	-	-	-	-	-	19	17	17	15	12	11	11	-	-	-	-	-	-	-	-	-
		Comp			-	-	-	-	-	-	-	-	-	-	-	-	-	-	-	46	45	43	42	37	37	37	-	-	-	-	-	-	-	-	-
		DCPD			-	-	-	-	-	-	-	-	-	-	-	-	-	-	-	14	14	11	12	10	10	10	-	-	-	-	-	-	-	-	-
SIERRA 2500 HD SL REG CAB 4WD DIESEL	6764 01	AB			-	-	-	-	-	-	-	-	-	-	-	-	-	-	-	3	3	3	3	3	3	3	-	-	-	-	-	-	-	-	-
		Coll			-	-	-	-	-	-	-	-	-	-	-	-	-	-	-	25	21	21	21	19	17	17	-	-	-	-	-	-	-	-	-
		Comp			-	-	-	-	-	-	-	-	-	-	-	-	-	-	-	56	49	51	51	49	42	42	-	-	-	-	-	-	-	-	-
		DCPD			-	-	-	-	-	-	-	-	-	-	-	-	-	-	-	17	15	15	14	13	11	11	-	-	-	-	-	-	-	-	-
SIERRA 2500 HD SLE CREW CAB 2WD	6780 02	AB			-	6	6	5	5	4	4	4	4	4	4	4	4	4	4	4	4	4	4	4	-	4	-	-	-	-	-	-	-	-	-
		Coll			-	29	29	29	29	29	29	30	29	23	22	22	20	17	18	17	16	14	14	14	-	13	-	-	-	-	-	-	-	-	-
		Comp			-	33	33	34	33	33	33	33	32	34	34	34	34	34	32	29	32	32	32	32	-	29	-	-	-	-	-	-	-	-	-
		DCPD			-	17	17	22	22	22	22	21	22	17	17	17	17	17	17	17	16	11	11	11	-	11	-	-	-	-	-	-	-	-	-
SIERRA 2500 HD SLE CREW CAB 2WD DIESEL	6782 02	AB			-	6	6	5	5	4	4	4	4	4	4	4	4	4	4	4	3	4	3	3	-	-	-	-	-	-	-	-	-	-	-
		Coll			-	29	29	25	25	25	25	25	25	21	21	21	21	20	21	21	21	14	13	11	-	-	-	-	-	-	-	-	-	-	-
		Comp			-	38	38	40	40	41	41	41	41	35	35	35	35	35	35	35	33	32	32	29	-	-	-	-	-	-	-	-	-	-	-
		DCPD			-	16	16	22	22	22	22	22	22	17	17	18	17	18	15	14	14	12	12	11	-	-	-	-	-	-	-	-	-	-	-
SIERRA 2500 HD SLE CREW CAB 4WD	6791 02	AB			-	5	5	4	4	4	3	3	3	4	4	4	3	4	4	4	4	4	4	4	4	-	-	-	-	-	-	-	-	-	-
		Coll			-	39	39	40	40	39	40	40	40	31	30	29	27	27	26	25	25	19	19	18	14	-	-	-	-	-	-	-	-	-	-
		Comp			-	58	58	50	49	48	48	49	45	37	37	36	36	36	36	36	37	34	35	32	32	-	-	-	-	-	-	-	-	-	-
		DCPD			-	28	28	32	33	32	31	31	31	19	19	18	17	15	15	15	15	12	12	12	12	-	-	-	-	-	-	-	-	-	-
SIERRA 2500 HD SLE CREW CAB 4WD DIESEL	6792 02	AB			-	5	5	4	4	4	3	3	3	3	3	3	3	4	3	3	3	3	3	3	3	-	-	-	-	-	-	-	-	-	-
		Coll			-	39	39	44	44	43	44	44	43	34	34	32	31	31	30	29	29	27	24	24	21	-	-	-	-	-	-	-	-	-	-
		Comp			-	58	58	56	56	55	54	54	50	57	57	57	57	58	55	57	52	51	48	47	44	-	-	-	-	-	-	-	-	-	-
		DCPD			-	25	25	31	31	31	31	31	31	26	22	24	22	21	20	19	19	17	16	15	15	-	-	-	-	-	-	-	-	-	-
SIERRA 2500 HD SLE DOUBLE CAB 2WD	6866 01	AB			-	6	6	5	5	4	4	4	-	-	-	-	-	-	-	-	-	-	-	-	-	-	-	-	-	-	-	-	-	-	-
		Coll			-	28	28	21	21	21	21	21	-	-	-	-	-	-	-	-	-	-	-	-	-	-	-	-	-	-	-	-	-	-	-
		Comp			-	34	34	34	34	34	34	34	-	-	-	-	-	-	-	-	-	-	-	-	-	-	-	-	-	-	-	-	-	-	-
		DCPD			-	16	16	13	13	13	13	13	-	-	-	-	-	-	-	-	-	-	-	-	-	-	-	-	-	-	-	-	-	-	-
SIERRA 2500 HD SLE DOUBLE CAB 2WD DIESEL	6867 01	AB			-	6	6	-	5	4	4	4	-	-	-	-	-	-	-	-	-	-	-	-	-	-	-	-	-	-	-	-	-	-	-
		Coll			-	26	26	-	25	25	25	25	-	-	-	-	-	-	-	-	-	-	-	-	-	-	-	-	-	-	-	-	-	-	-
		Comp			-	38	38	-	40	41	41	41	-	-	-	-	-	-	-	-	-	-	-	-	-	-	-	-	-	-	-	-	-	-	-
		DCPD			-	16	16	-	16	16	16	16	-	-	-	-	-	-	-	-	-	-	-	-	-	-	-	-	-	-	-	-	-	-	-
SIERRA 2500 HD SLE DOUBLE CAB 4WD	6868 01	AB			-	5	5	4	4	4	3	3	-	-	-	-	-	-	-	-	-	-	-	-	-	-	-	-	-	-	-	-	-	-	-
		Coll			-	36	36	39	39	38	38	38	-	-	-	-	-	-	-	-	-	-	-	-	-	-	-	-	-	-	-	-	-	-	-
		Comp			-	52	52	49	50	50	49	45	-	-	-	-	-	-	-	-	-	-	-	-	-	-	-	-	-	-	-	-	-	-	-
		DCPD			-	28	28	32	32	30	31	30	-	-	-	-	-	-	-	-	-	-	-	-	-	-	-	-	-	-	-	-	-	-	-
SIERRA 2500 HD SLE DOUBLE CAB 4WD DIESEL	6869 01	AB			-	5	5	-	4	4	3	3	-	-	-	-	-	-	-	-	-	-	-	-	-	-	-	-	-	-	-	-	-	-	-
		Coll			-	37	37	-	41	39	38	38	-	-	-	-	-	-	-	-	-	-	-	-	-	-	-	-	-	-	-	-	-	-	-
		Comp			-	58	58	-	60	59	54	52	-	-	-	-	-	-	-	-	-	-	-	-	-	-	-	-	-	-	-	-	-	-	-
		DCPD			-	26	26	-	31	31	31	30	-	-	-	-	-	-	-	-	-	-	-	-	-	-	-	-	-	-	-	-	-	-	-
SIERRA 2500 HD SLE EXT CAB 2WD	6759 02	AB			-	-	-	-	-	-	-	-	-	4	4	4	4	4	4	4	4	4	4	4	4	4	-	-	-	-	-	-	-	-	-
		Coll			-	-	-	-	-	-	-	-	-	24	22	20	21	17	16	17	15	12	11	11	8	8	-	-	-	-	-	-	-	-	-
		Comp			-	-	-	-	-	-	-	-	-	37	37	37	37	34	35	35	34	33	32	31	30	30	-	-	-	-	-	-	-	-	-
		DCPD			-	-	-	-	-	-	-	-	-	16	15	15	14	13	12	12	11	11	10	9	7	7	-	-	-	-	-	-	-	-	-

√ - Approved Theft Deterrent System

MANUFACTURER/MODEL	CODE		24	23	22	21	20	19	18	17	16	15	14	13	12	11	10	09	08	07	06	05	04	03	02	01	00	99	98	97	96	95	94	93	92
GMC TRUCK/VAN																																			
SIERRA 2500 HD SLE EXT CAB 2WD DIESEL	6763 02	AB			-	-	-	-	-	-	-	-	-	4	4	4	4	4	4	4	5	4	4	4	-	-	-	-	-	-	-	-	-	-	-
		Coll			-	-	-	-	-	-	-	-	-	24	24	24	24	23	20	18	15	15	15	13	-	-	-	-	-	-	-	-	-	-	-
		Comp			-	-	-	-	-	-	-	-	-	37	37	37	37	37	37	37	33	33	32	32	-	-	-	-	-	-	-	-	-	-	-
		DCPD			-	-	-	-	-	-	-	-	-	14	14	15	14	15	14	14	11	11	10	10	-	-	-	-	-	-	-	-	-	-	-
SIERRA 2500 HD SLE EXT CAB 4WD	6761 02	AB			-	-	-	-	-	-	-	-	-	4	4	4	4	4	4	4	4	4	4	4	4	4	-	-	-	-	-	-	-	-	-
		Coll			-	-	-	-	-	-	-	-	-	26	28	25	25	24	25	24	23	19	19	17	14	14	-	-	-	-	-	-	-	-	-
		Comp			-	-	-	-	-	-	-	-	-	36	37	37	35	34	36	36	35	34	34	34	33	33	-	-	-	-	-	-	-	-	-
		DCPD			-	-	-	-	-	-	-	-	-	20	19	16	15	15	15	14	13	12	12	10	11	11	-	-	-	-	-	-	-	-	-
SIERRA 2500 HD SLE EXT CAB 4WD DIESEL	6765 02	AB			-	-	-	-	-	-	-	-	-	4	4	4	4	4	4	4	4	4	4	4	4	4	-	-	-	-	-	-	-	-	-
		Coll			-	-	-	-	-	-	-	-	-	29	27	27	24	23	24	24	23	22	21	19	17	17	-	-	-	-	-	-	-	-	-
		Comp			-	-	-	-	-	-	-	-	-	51	51	47	45	44	46	50	44	44	44	44	43	43	-	-	-	-	-	-	-	-	-
		DCPD			-	-	-	-	-	-	-	-	-	18	17	17	14	14	13	14	13	12	11	11	10	10	-	-	-	-	-	-	-	-	-
SIERRA 2500 HD SLE REG CAB 2WD	6758 02	AB			-	6	6	-	5	4	4	4	4	4	4	4	4	4	4	4	4	4	4	4	4	4	-	-	-	-	-	-	-	-	-
		Coll			-	24	24	-	24	24	24	24	24	21	21	22	17	17	17	17	17	16	15	15	15	15	-	-	-	-	-	-	-	-	-
		Comp			-	40	40	-	43	43	43	43	43	44	44	44	44	39	40	41	38	38	37	34	32	32	-	-	-	-	-	-	-	-	-
		DCPD			-	17	17	-	18	18	18	18	18	15	15	15	15	11	12	11	13	12	11	10	11	11	-	-	-	-	-	-	-	-	-
SIERRA 2500 HD SLE REG CAB 2WD DIESEL	6762 02	AB			-	6	6	-	5	4	4	4	4	3	3	3	3	3	3	3	3	3	3	3	3	3	-	-	-	-	-	-	-	-	-
		Coll			-	26	26	-	25	25	25	25	25	21	21	21	21	21	21	22	17	17	14	12	11	11	-	-	-	-	-	-	-	-	-
		Comp			-	40	40	-	43	43	43	43	41	44	44	44	44	44	44	44	44	44	44	40	34	34	-	-	-	-	-	-	-	-	-
		DCPD			-	15	15	-	16	16	16	16	16	14	14	14	14	14	14	14	12	13	11	11	11	11	-	-	-	-	-	-	-	-	-
SIERRA 2500 HD SLE REG CAB 4WD	6760 02	AB			-	5	5	-	4	4	3	2	2	4	4	4	4	4	4	4	4	4	4	4	3	3	-	-	-	-	-	-	-	-	-
		Coll			-	40	40	-	42	41	41	39	39	26	28	27	26	25	25	19	17	17	15	12	11	11	-	-	-	-	-	-	-	-	-
		Comp			-	70	70	-	74	74	73	65	66	55	49	50	50	48	46	46	45	43	42	37	37	37	-	-	-	-	-	-	-	-	-
		DCPD			-	26	26	-	32	32	32	32	31	19	20	20	19	17	17	14	14	11	12	10	10	10	-	-	-	-	-	-	-	-	-
SIERRA 2500 HD SLE REG CAB 4WD DIESEL	6764 02	AB			-	5	5	-	4	4	3	3	3	3	3	3	3	3	4	3	3	3	3	3	3	3	-	-	-	-	-	-	-	-	-
		Coll			-	40	40	-	46	44	44	45	38	31	30	30	29	24	23	25	21	21	21	19	17	17	-	-	-	-	-	-	-	-	-
		Comp			-	70	70	-	70	71	71	70	64	60	60	60	60	50	50	56	49	51	51	49	42	42	-	-	-	-	-	-	-	-	-
		DCPD			-	26	26	-	31	31	31	31	30	19	19	19	17	18	17	17	15	15	14	13	11	11	-	-	-	-	-	-	-	-	-
SIERRA 2500 HD SLT CREW CAB 2WD	6780 03	AB			-	6	6	5	5	4	4	4	4	4	4	4	4	4	4	4	4	4	4	4	-	-	-	-	-	-	-	-	-	-	-
		Coll			-	29	29	29	29	29	29	30	29	23	22	22	20	17	18	17	16	14	14	14	-	-	-	-	-	-	-	-	-	-	-
		Comp			-	33	33	34	33	33	33	33	32	34	34	34	34	34	32	29	32	32	32	32	-	-	-	-	-	-	-	-	-	-	-
		DCPD			-	17	17	22	22	22	22	21	22	17	17	17	17	17	17	17	16	11	11	11	-	-	-	-	-	-	-	-	-	-	-
SIERRA 2500 HD SLT CREW CAB 2WD DIESEL	6782 03	AB			-	6	6	5	5	4	4	4	4	4	4	4	4	4	4	4	3	4	3	3	-	-	-	-	-	-	-	-	-	-	-
		Coll			-	29	29	25	25	25	25	25	25	21	21	21	21	20	21	21	21	14	13	11	-	-	-	-	-	-	-	-	-	-	-
		Comp			-	38	38	40	40	41	41	41	41	35	35	35	35	35	35	35	33	32	32	29	-	-	-	-	-	-	-	-	-	-	-
		DCPD			-	16	16	22	22	22	22	22	22	17	17	18	17	18	15	14	14	12	12	11	-	-	-	-	-	-	-	-	-	-	-
SIERRA 2500 HD SLT CREW CAB 4WD	6791 03	AB			-	5	5	4	4	4	3	3	3	4	4	4	3	4	4	4	4	4	4	4	4	4	-	-	-	-	-	-	-	-	-
		Coll			-	39	39	40	40	39	40	40	40	31	30	29	27	27	26	25	25	19	19	18	14	14	-	-	-	-	-	-	-	-	-
		Comp			-	58	58	50	49	48	48	49	45	37	37	36	36	36	36	36	37	34	35	32	32	32	-	-	-	-	-	-	-	-	-
		DCPD			-	28	28	32	33	32	31	31	31	19	19	18	17	15	15	15	15	12	12	12	12	12	-	-	-	-	-	-	-	-	-
SIERRA 2500 HD SLT CREW CAB 4WD DIESEL	6792 03	AB			-	5	5	4	4	4	3	3	3	3	3	3	3	4	3	3	3	3	3	3	3	-	-	-	-	-	-	-	-	-	-
		Coll			-	39	39	44	44	43	44	44	43	34	34	32	31	31	30	29	29	27	24	24	21	-	-	-	-	-	-	-	-	-	-
		Comp			-	58	58	56	56	55	54	54	50	57	57	57	57	58	55	57	52	51	48	47	44	-	-	-	-	-	-	-	-	-	-
		DCPD			-	25	25	31	31	31	31	31	31	26	22	24	22	21	20	19	19	17	16	15	15	-	-	-	-	-	-	-	-	-	-

√ - Approved Theft Deterrent System

MANUFACTURER/MODEL	CODE		24	23	22	21	20	19	18	17	16	15	14	13	12	11	10	09	08	07	06	05	04	03	02	01	00	99	98	97	96	95	94	93	92
GMC TRUCK/VAN																																			
SIERRA 2500 HD SLT DOUBLE CAB 2WD	6866 02	AB			-	6	6	-	5	4	4	4	-	-	-	-	-	-	-	-	-	-	-	-	-	-	-	-	-	-	-	-	-	-	-
		Coll			-	28	28	-	21	21	21	21	-	-	-	-	-	-	-	-	-	-	-	-	-	-	-	-	-	-	-	-	-	-	-
		Comp			-	34	34	-	34	34	34	34	-	-	-	-	-	-	-	-	-	-	-	-	-	-	-	-	-	-	-	-	-	-	-
		DCPD			-	16	16	-	13	13	13	13	-	-	-	-	-	-	-	-	-	-	-	-	-	-	-	-	-	-	-	-	-	-	-
SIERRA 2500 HD SLT DOUBLE CAB 2WD DIESEL	6867 02	AB			-	6	6	-	5	4	4	4	-	-	-	-	-	-	-	-	-	-	-	-	-	-	-	-	-	-	-	-	-	-	-
		Coll			-	26	26	-	25	25	25	25	-	-	-	-	-	-	-	-	-	-	-	-	-	-	-	-	-	-	-	-	-	-	-
		Comp			-	38	38	-	40	41	41	41	-	-	-	-	-	-	-	-	-	-	-	-	-	-	-	-	-	-	-	-	-	-	-
		DCPD			-	16	16	-	16	16	16	16	-	-	-	-	-	-	-	-	-	-	-	-	-	-	-	-	-	-	-	-	-	-	-
SIERRA 2500 HD SLT DOUBLE CAB 4WD	6868 02	AB			-	5	5	-	4	4	3	3	-	-	-	-	-	-	-	-	-	-	-	-	-	-	-	-	-	-	-	-	-	-	-
		Coll			-	36	36	-	39	38	38	38	-	-	-	-	-	-	-	-	-	-	-	-	-	-	-	-	-	-	-	-	-	-	-
		Comp			-	52	52	-	50	50	49	45	-	-	-	-	-	-	-	-	-	-	-	-	-	-	-	-	-	-	-	-	-	-	-
		DCPD			-	28	28	-	32	30	31	30	-	-	-	-	-	-	-	-	-	-	-	-	-	-	-	-	-	-	-	-	-	-	-
SIERRA 2500 HD SLT DOUBLE CAB 4WD DIESEL	6869 02	AB			-	5	5	-	4	4	3	3	-	-	-	-	-	-	-	-	-	-	-	-	-	-	-	-	-	-	-	-	-	-	-
		Coll			-	37	37	-	41	39	38	38	-	-	-	-	-	-	-	-	-	-	-	-	-	-	-	-	-	-	-	-	-	-	-
		Comp			-	58	58	-	60	59	54	52	-	-	-	-	-	-	-	-	-	-	-	-	-	-	-	-	-	-	-	-	-	-	-
		DCPD			-	26	26	-	31	31	31	30	-	-	-	-	-	-	-	-	-	-	-	-	-	-	-	-	-	-	-	-	-	-	-
SIERRA 2500 HD SLT EXT CAB 2WD	6759 03	AB			-	-	-	-	-	-	-	-	-	4	4	4	4	4	4	4	4	4	4	4	4	4	-	-	-	-	-	-	-	-	-
		Coll			-	-	-	-	-	-	-	-	-	24	22	20	21	17	16	17	15	12	11	11	8	8	-	-	-	-	-	-	-	-	-
		Comp			-	-	-	-	-	-	-	-	-	37	37	37	37	34	35	35	34	33	32	31	30	30	-	-	-	-	-	-	-	-	-
		DCPD			-	-	-	-	-	-	-	-	-	16	15	15	14	13	12	12	11	11	10	9	7	7	-	-	-	-	-	-	-	-	-
SIERRA 2500 HD SLT EXT CAB 2WD DIESEL	6763 03	AB			-	-	-	-	-	-	-	-	-	4	4	4	4	4	4	4	5	4	4	4	-	-	-	-	-	-	-	-	-	-	-
		Coll			-	-	-	-	-	-	-	-	-	24	24	24	24	23	20	18	15	15	15	13	-	-	-	-	-	-	-	-	-	-	-
		Comp			-	-	-	-	-	-	-	-	-	37	37	37	37	37	37	37	33	33	32	32	-	-	-	-	-	-	-	-	-	-	-
		DCPD			-	-	-	-	-	-	-	-	-	14	14	15	14	15	14	14	11	11	10	10	-	-	-	-	-	-	-	-	-	-	-
SIERRA 2500 HD SLT EXT CAB 4WD	6761 03	AB			-	-	-	-	-	-	-	-	-	4	4	4	4	4	4	4	4	4	4	4	4	4	-	-	-	-	-	-	-	-	-
		Coll			-	-	-	-	-	-	-	-	-	26	28	25	25	24	25	24	23	19	19	17	14	14	-	-	-	-	-	-	-	-	-
		Comp			-	-	-	-	-	-	-	-	-	36	37	37	35	34	36	36	35	34	34	34	33	33	-	-	-	-	-	-	-	-	-
		DCPD			-	-	-	-	-	-	-	-	-	20	19	16	15	15	15	14	13	12	12	10	11	11	-	-	-	-	-	-	-	-	-
SIERRA 2500 HD SLT EXT CAB 4WD DIESEL	6765 03	AB			-	-	-	-	-	-	-	-	-	4	4	4	4	4	4	4	4	4	4	4	4	4	-	-	-	-	-	-	-	-	-
		Coll			-	-	-	-	-	-	-	-	-	29	27	27	24	23	24	24	23	22	21	19	17	17	-	-	-	-	-	-	-	-	-
		Comp			-	-	-	-	-	-	-	-	-	51	51	47	45	44	46	50	44	44	44	44	43	43	-	-	-	-	-	-	-	-	-
		DCPD			-	-	-	-	-	-	-	-	-	18	17	17	14	14	13	14	13	12	11	11	10	10	-	-	-	-	-	-	-	-	-
SIERRA 2500 HD WT CREW CAB 2WD	6780 04	AB			-	-	-	-	-	-	-	4	4	4	4	4	4	4	4	4	-	-	-	-	-	-	-	-	-	-	-	-	-	-	-
		Coll			-	-	-	-	-	-	-	30	29	23	22	22	20	17	18	17	-	-	-	-	-	-	-	-	-	-	-	-	-	-	-
		Comp			-	-	-	-	-	-	-	33	32	34	34	34	34	34	32	29	-	-	-	-	-	-	-	-	-	-	-	-	-	-	-
		DCPD			-	-	-	-	-	-	-	21	22	17	17	17	17	17	17	17	-	-	-	-	-	-	-	-	-	-	-	-	-	-	-
SIERRA 2500 HD WT CREW CAB 2WD DIESEL	6782 04	AB			-	-	-	-	-	-	-	4	4	4	4	4	4	4	4	4	-	-	-	-	-	-	-	-	-	-	-	-	-	-	-
		Coll			-	-	-	-	-	-	-	25	25	21	21	21	21	20	21	21	-	-	-	-	-	-	-	-	-	-	-	-	-	-	-
		Comp			-	-	-	-	-	-	-	41	41	35	35	35	35	35	35	35	-	-	-	-	-	-	-	-	-	-	-	-	-	-	-
		DCPD			-	-	-	-	-	-	-	22	22	17	17	18	17	18	15	14	-	-	-	-	-	-	-	-	-	-	-	-	-	-	-
SIERRA 2500 HD WT CREW CAB 4WD	6791 04	AB			-	-	-	-	-	-	-	3	3	4	4	4	3	4	4	4	-	-	-	-	-	-	-	-	-	-	-	-	-	-	-
		Coll			-	-	-	-	-	-	-	40	40	31	30	29	27	27	26	25	-	-	-	-	-	-	-	-	-	-	-	-	-	-	-
		Comp			-	-	-	-	-	-	-	49	45	37	37	36	36	36	36	36	-	-	-	-	-	-	-	-	-	-	-	-	-	-	-
		DCPD			-	-	-	-	-	-	-	31	31	19	19	18	17	15	15	15	-	-	-	-	-	-	-	-	-	-	-	-	-	-	-

√ - Approved Theft Deterrent System

MANUFACTURER/MODEL	CODE		24	23	22	21	20	19	18	17	16	15	14	13	12	11	10	09	08	07	06	05	04	03	02	01	00	99	98	97	96	95	94	93	92
GMC TRUCK/VAN																																			
SIERRA 2500 HD WT CREW CAB 4WD DIESEL	6792 04	AB			-	-	-	-	-	-	-	3	3	3	3	3	3	4	3	3	-	-	-	-	-	-	-	-	-	-	-	-	-	-	-
		Coll			-	-	-	-	-	-	-	44	43	34	34	32	31	31	30	29	-	-	-	-	-	-	-	-	-	-	-	-	-	-	-
		Comp			-	-	-	-	-	-	-	54	50	57	57	57	57	58	55	57	-	-	-	-	-	-	-	-	-	-	-	-	-	-	-
		DCPD			-	-	-	-	-	-	-	31	31	26	22	24	22	21	20	19	-	-	-	-	-	-	-	-	-	-	-	-	-	-	-
SIERRA 2500 HD WT DOUBLE CAB 2WD	6866 00	AB			-	-	-	-	-	-	-	4	-	-	-	-	-	-	-	-	-	-	-	-	-	-	-	-	-	-	-	-	-	-	-
		Coll			-	-	-	-	-	-	-	21	-	-	-	-	-	-	-	-	-	-	-	-	-	-	-	-	-	-	-	-	-	-	-
		Comp			-	-	-	-	-	-	-	34	-	-	-	-	-	-	-	-	-	-	-	-	-	-	-	-	-	-	-	-	-	-	-
		DCPD			-	-	-	-	-	-	-	13	-	-	-	-	-	-	-	-	-	-	-	-	-	-	-	-	-	-	-	-	-	-	-
SIERRA 2500 HD WT DOUBLE CAB 2WD DIESEL	6867 00	AB			-	-	-	-	-	-	-	4	-	-	-	-	-	-	-	-	-	-	-	-	-	-	-	-	-	-	-	-	-	-	-
		Coll			-	-	-	-	-	-	-	25	-	-	-	-	-	-	-	-	-	-	-	-	-	-	-	-	-	-	-	-	-	-	-
		Comp			-	-	-	-	-	-	-	41	-	-	-	-	-	-	-	-	-	-	-	-	-	-	-	-	-	-	-	-	-	-	-
		DCPD			-	-	-	-	-	-	-	16	-	-	-	-	-	-	-	-	-	-	-	-	-	-	-	-	-	-	-	-	-	-	-
SIERRA 2500 HD WT DOUBLE CAB 4WD	6868 00	AB			-	-	-	-	-	-	-	3	-	-	-	-	-	-	-	-	-	-	-	-	-	-	-	-	-	-	-	-	-	-	-
		Coll			-	-	-	-	-	-	-	38	-	-	-	-	-	-	-	-	-	-	-	-	-	-	-	-	-	-	-	-	-	-	-
		Comp			-	-	-	-	-	-	-	45	-	-	-	-	-	-	-	-	-	-	-	-	-	-	-	-	-	-	-	-	-	-	-
		DCPD			-	-	-	-	-	-	-	30	-	-	-	-	-	-	-	-	-	-	-	-	-	-	-	-	-	-	-	-	-	-	-
SIERRA 2500 HD WT DOUBLE CAB 4WD DIESEL	6869 00	AB			-	-	-	-	-	-	-	3	-	-	-	-	-	-	-	-	-	-	-	-	-	-	-	-	-	-	-	-	-	-	-
		Coll			-	-	-	-	-	-	-	38	-	-	-	-	-	-	-	-	-	-	-	-	-	-	-	-	-	-	-	-	-	-	-
		Comp			-	-	-	-	-	-	-	52	-	-	-	-	-	-	-	-	-	-	-	-	-	-	-	-	-	-	-	-	-	-	-
		DCPD			-	-	-	-	-	-	-	30	-	-	-	-	-	-	-	-	-	-	-	-	-	-	-	-	-	-	-	-	-	-	-
SIERRA 2500 HD WT EXT CAB 2WD	6759 04	AB			-	-	-	-	-	-	-	-	-	4	4	4	4	4	4	4	-	-	-	-	-	-	-	-	-	-	-	-	-	-	-
		Coll			-	-	-	-	-	-	-	-	-	24	22	20	21	17	16	17	-	-	-	-	-	-	-	-	-	-	-	-	-	-	-
		Comp			-	-	-	-	-	-	-	-	-	37	37	37	37	34	35	35	-	-	-	-	-	-	-	-	-	-	-	-	-	-	-
		DCPD			-	-	-	-	-	-	-	-	-	16	15	15	14	13	12	12	-	-	-	-	-	-	-	-	-	-	-	-	-	-	-
SIERRA 2500 HD WT EXT CAB 2WD DIESEL	6763 04	AB			-	-	-	-	-	-	-	-	-	4	4	4	4	4	4	4	-	-	-	-	-	-	-	-	-	-	-	-	-	-	-
		Coll			-	-	-	-	-	-	-	-	-	24	24	24	24	23	20	18	-	-	-	-	-	-	-	-	-	-	-	-	-	-	-
		Comp			-	-	-	-	-	-	-	-	-	37	37	37	37	37	37	37	-	-	-	-	-	-	-	-	-	-	-	-	-	-	-
		DCPD			-	-	-	-	-	-	-	-	-	14	14	15	14	15	14	14	-	-	-	-	-	-	-	-	-	-	-	-	-	-	-
SIERRA 2500 HD WT EXT CAB 4WD	6761 04	AB			-	-	-	-	-	-	-	-	-	4	4	4	4	4	4	4	-	-	-	-	-	-	-	-	-	-	-	-	-	-	-
		Coll			-	-	-	-	-	-	-	-	-	26	28	25	25	24	25	24	-	-	-	-	-	-	-	-	-	-	-	-	-	-	-
		Comp			-	-	-	-	-	-	-	-	-	36	37	37	35	34	36	36	-	-	-	-	-	-	-	-	-	-	-	-	-	-	-
		DCPD			-	-	-	-	-	-	-	-	-	20	19	16	15	15	15	14	-	-	-	-	-	-	-	-	-	-	-	-	-	-	-
SIERRA 2500 HD WT EXT CAB 4WD DIESEL	6765 04	AB			-	-	-	-	-	-	-	-	-	4	4	4	4	4	4	4	-	-	-	-	-	-	-	-	-	-	-	-	-	-	-
		Coll			-	-	-	-	-	-	-	-	-	29	27	27	24	23	24	24	-	-	-	-	-	-	-	-	-	-	-	-	-	-	-
		Comp			-	-	-	-	-	-	-	-	-	51	51	47	45	44	46	50	-	-	-	-	-	-	-	-	-	-	-	-	-	-	-
		DCPD			-	-	-	-	-	-	-	-	-	18	17	17	14	14	13	14	-	-	-	-	-	-	-	-	-	-	-	-	-	-	-
SIERRA 2500 HD WT REG CAB 2WD	6758 03	AB			-	-	-	-	-	-	-	4	4	4	4	4	4	4	4	4	-	-	-	-	-	-	-	-	-	-	-	-	-	-	-
		Coll			-	-	-	-	-	-	-	24	24	21	21	22	17	17	17	17	-	-	-	-	-	-	-	-	-	-	-	-	-	-	-
		Comp			-	-	-	-	-	-	-	43	43	44	44	44	44	39	40	41	-	-	-	-	-	-	-	-	-	-	-	-	-	-	-
		DCPD			-	-	-	-	-	-	-	18	18	15	15	15	15	11	12	11	-	-	-	-	-	-	-	-	-	-	-	-	-	-	-
SIERRA 2500 HD WT REG CAB 2WD DIESEL	6762 03	AB			-	-	-	-	-	-	-	4	4	3	3	3	3	3	3	3	-	-	-	-	-	-	-	-	-	-	-	-	-	-	-
		Coll			-	-	-	-	-	-	-	25	25	21	21	21	21	21	21	22	-	-	-	-	-	-	-	-	-	-	-	-	-	-	-
		Comp			-	-	-	-	-	-	-	43	41	44	44	44	44	44	44	44	-	-	-	-	-	-	-	-	-	-	-	-	-	-	-
		DCPD			-	-	-	-	-	-	-	16	16	14	14	14	14	14	14	14	-	-	-	-	-	-	-	-	-	-	-	-	-	-	-

√ - Approved Theft Deterrent System

MANUFACTURER/MODEL	CODE		24	23	22	21	20	19	18	17	16	15	14	13	12	11	10	09	08	07	06	05	04	03	02	01	00	99	98	97	96	95	94	93	92
GMC TRUCK/VAN																																			
SIERRA 2500 HD WT REG CAB 4WD	6760 03	AB			-	-	-	-	-	-	-	2	2	4	4	4	4	4	4	4	-	-	-	-	-	-	-	-	-	-	-	-	-	-	-
		Coll			-	-	-	-	-	-	-	39	39	26	28	27	26	25	25	19	-	-	-	-	-	-	-	-	-	-	-	-	-	-	-
		Comp			-	-	-	-	-	-	-	65	66	55	49	50	50	48	46	46	-	-	-	-	-	-	-	-	-	-	-	-	-	-	-
		DCPD			-	-	-	-	-	-	-	32	31	19	20	20	19	17	17	14	-	-	-	-	-	-	-	-	-	-	-	-	-	-	-
SIERRA 2500 HD WT REG CAB 4WD DIESEL	6764 03	AB			-	-	-	-	-	-	-	3	3	3	3	3	3	3	4	3	-	-	-	-	-	-	-	-	-	-	-	-	-	-	-
		Coll			-	-	-	-	-	-	-	45	38	31	30	30	29	24	23	25	-	-	-	-	-	-	-	-	-	-	-	-	-	-	-
		Comp			-	-	-	-	-	-	-	70	64	60	60	60	60	50	50	56	-	-	-	-	-	-	-	-	-	-	-	-	-	-	-
		DCPD			-	-	-	-	-	-	-	31	30	19	19	19	17	18	17	17	-	-	-	-	-	-	-	-	-	-	-	-	-	-	-
SIERRA 2500 REG CAB 2WD	6741 00	AB			-	-	-	-	-	-	-	-	-	-	-	-	-	-	-	-	-	-	-	-	4	4	4	4	-	-	-	-	-	-	-
		Coll			-	-	-	-	-	-	-	-	-	-	-	-	-	-	-	-	-	-	-	-	13	13	13	13	-	-	-	-	-	-	-
		Comp			-	-	-	-	-	-	-	-	-	-	-	-	-	-	-	-	-	-	-	-	34	34	34	34	-	-	-	-	-	-	-
		DCPD			-	-	-	-	-	-	-	-	-	-	-	-	-	-	-	-	-	-	-	-	9	9	9	9	-	-	-	-	-	-	-
SIERRA 2500 REG CAB 4WD	6743 00	AB			-	-	-	-	-	-	-	-	-	-	-	-	-	-	-	-	-	-	-	-	-	4	4	4	-	-	-	-	-	-	-
		Coll			-	-	-	-	-	-	-	-	-	-	-	-	-	-	-	-	-	-	-	-	-	11	11	11	-	-	-	-	-	-	-
		Comp			-	-	-	-	-	-	-	-	-	-	-	-	-	-	-	-	-	-	-	-	-	36	36	36	-	-	-	-	-	-	-
		DCPD			-	-	-	-	-	-	-	-	-	-	-	-	-	-	-	-	-	-	-	-	-	13	13	13	-	-	-	-	-	-	-
SIERRA 2500 SL EXT CAB 2WD	6742 01	AB			-	-	-	-	-	-	-	-	-	-	-	-	-	-	-	-	-	-	-	-	-	-	4	4	-	-	-	-	-	-	-
		Coll			-	-	-	-	-	-	-	-	-	-	-	-	-	-	-	-	-	-	-	-	-	-	11	11	-	-	-	-	-	-	-
		Comp			-	-	-	-	-	-	-	-	-	-	-	-	-	-	-	-	-	-	-	-	-	-	28	28	-	-	-	-	-	-	-
		DCPD			-	-	-	-	-	-	-	-	-	-	-	-	-	-	-	-	-	-	-	-	-	-	8	8	-	-	-	-	-	-	-
SIERRA 2500 SL EXT CAB 4WD	6744 01	AB			-	-	-	-	-	-	-	-	-	-	-	-	-	-	-	-	-	-	4	4	4	4	4	4	-	-	-	-	-	-	-
		Coll			-	-	-	-	-	-	-	-	-	-	-	-	-	-	-	-	-	-	19	15	15	15	15	15	-	-	-	-	-	-	-
		Comp			-	-	-	-	-	-	-	-	-	-	-	-	-	-	-	-	-	-	38	34	35	35	35	35	-	-	-	-	-	-	-
		DCPD			-	-	-	-	-	-	-	-	-	-	-	-	-	-	-	-	-	-	11	10	9	9	9	9	-	-	-	-	-	-	-
SIERRA 2500 SL REG CAB 2WD	6741 01	AB			-	-	-	-	-	-	-	-	-	-	-	-	-	-	-	-	-	-	4	4	4	4	4	4	-	-	-	-	-	-	-
		Coll			-	-	-	-	-	-	-	-	-	-	-	-	-	-	-	-	-	-	12	12	13	13	13	13	-	-	-	-	-	-	-
		Comp			-	-	-	-	-	-	-	-	-	-	-	-	-	-	-	-	-	-	37	34	34	34	34	34	-	-	-	-	-	-	-
		DCPD			-	-	-	-	-	-	-	-	-	-	-	-	-	-	-	-	-	-	10	11	9	9	9	9	-	-	-	-	-	-	-
SIERRA 2500 SL REG CAB 4WD	6743 01	AB			-	-	-	-	-	-	-	-	-	-	-	-	-	-	-	-	-	-	-	-	-	-	4	4	-	-	-	-	-	-	-
		Coll			-	-	-	-	-	-	-	-	-	-	-	-	-	-	-	-	-	-	-	-	-	-	11	11	-	-	-	-	-	-	-
		Comp			-	-	-	-	-	-	-	-	-	-	-	-	-	-	-	-	-	-	-	-	-	-	36	36	-	-	-	-	-	-	-
		DCPD			-	-	-	-	-	-	-	-	-	-	-	-	-	-	-	-	-	-	-	-	-	-	13	13	-	-	-	-	-	-	-
SIERRA 2500 SLE CREW CAB 2WD	6818 00	AB			-	-	-	-	-	-	-	-	-	-	-	-	-	-	-	-	-	-	4	-	-	-	-	-	-	-	-	-	-	-	-
		Coll			-	-	-	-	-	-	-	-	-	-	-	-	-	-	-	-	-	-	14	-	-	-	-	-	-	-	-	-	-	-	-
		Comp			-	-	-	-	-	-	-	-	-	-	-	-	-	-	-	-	-	-	35	-	-	-	-	-	-	-	-	-	-	-	-
		DCPD			-	-	-	-	-	-	-	-	-	-	-	-	-	-	-	-	-	-	10	-	-	-	-	-	-	-	-	-	-	-	-
SIERRA 2500 SLE CREW CAB 4WD	6819 00	AB			-	-	-	-	-	-	-	-	-	-	-	-	-	-	-	-	-	-	4	-	-	-	-	-	-	-	-	-	-	-	-
		Coll			-	-	-	-	-	-	-	-	-	-	-	-	-	-	-	-	-	-	19	-	-	-	-	-	-	-	-	-	-	-	-
		Comp			-	-	-	-	-	-	-	-	-	-	-	-	-	-	-	-	-	-	42	-	-	-	-	-	-	-	-	-	-	-	-
		DCPD			-	-	-	-	-	-	-	-	-	-	-	-	-	-	-	-	-	-	11	-	-	-	-	-	-	-	-	-	-	-	-
SIERRA 2500 SLE EXT CAB 2WD	6742 02	AB			-	-	-	-	-	-	-	-	-	-	-	-	-	-	-	-	-	-	-	-	-	-	4	4	-	-	-	-	-	-	-
		Coll			-	-	-	-	-	-	-	-	-	-	-	-	-	-	-	-	-	-	-	-	-	-	11	11	-	-	-	-	-	-	-
		Comp			-	-	-	-	-	-	-	-	-	-	-	-	-	-	-	-	-	-	-	-	-	-	28	28	-	-	-	-	-	-	-
		DCPD			-	-	-	-	-	-	-	-	-	-	-	-	-	-	-	-	-	-	-	-	-	-	8	8	-	-	-	-	-	-	-

√ - Approved Theft Deterrent System

MANUFACTURER/MODEL	CODE		24	23	22	21	20	19	18	17	16	15	14	13	12	11	10	09	08	07	06	05	04	03	02	01	00	99	98	97	96	95	94	93	92
GMC TRUCK/VAN																																			
SIERRA 2500 SLE EXT CAB 4WD	6744 02	AB			-	-	-	-	-	-	-	-	-	-	-	-	-	-	-	-	-	-	4	4	4	4	4	4	-	-	-	-	-	-	-
		Coll			-	-	-	-	-	-	-	-	-	-	-	-	-	-	-	-	-	-	19	15	15	15	15	15	-	-	-	-	-	-	-
		Comp			-	-	-	-	-	-	-	-	-	-	-	-	-	-	-	-	-	-	38	34	35	35	35	35	-	-	-	-	-	-	-
		DCPD			-	-	-	-	-	-	-	-	-	-	-	-	-	-	-	-	-	-	11	10	9	9	9	9	-	-	-	-	-	-	-
SIERRA 2500 SLE REG CAB 2WD	6741 02	AB			-	-	-	-	-	-	-	-	-	-	-	-	-	-	-	-	-	-	4	4	4	4	4	4	-	-	-	-	-	-	-
		Coll			-	-	-	-	-	-	-	-	-	-	-	-	-	-	-	-	-	-	12	12	13	13	13	13	-	-	-	-	-	-	-
		Comp			-	-	-	-	-	-	-	-	-	-	-	-	-	-	-	-	-	-	37	34	34	34	34	34	-	-	-	-	-	-	-
		DCPD			-	-	-	-	-	-	-	-	-	-	-	-	-	-	-	-	-	-	10	11	9	9	9	9	-	-	-	-	-	-	-
SIERRA 2500 SLE REG CAB 4WD	6743 02	AB			-	-	-	-	-	-	-	-	-	-	-	-	-	-	-	-	-	-	-	-	-	-	4	4	-	-	-	-	-	-	-
		Coll			-	-	-	-	-	-	-	-	-	-	-	-	-	-	-	-	-	-	-	-	-	-	11	11	-	-	-	-	-	-	-
		Comp			-	-	-	-	-	-	-	-	-	-	-	-	-	-	-	-	-	-	-	-	-	-	36	36	-	-	-	-	-	-	-
		DCPD			-	-	-	-	-	-	-	-	-	-	-	-	-	-	-	-	-	-	-	-	-	-	13	13	-	-	-	-	-	-	-
SIERRA 2500 SLT CREW CAB 2WD	6818 01	AB			-	-	-	-	-	-	-	-	-	-	-	-	-	-	-	-	-	-	4	-	-	-	-	-	-	-	-	-	-	-	-
		Coll			-	-	-	-	-	-	-	-	-	-	-	-	-	-	-	-	-	-	14	-	-	-	-	-	-	-	-	-	-	-	-
		Comp			-	-	-	-	-	-	-	-	-	-	-	-	-	-	-	-	-	-	35	-	-	-	-	-	-	-	-	-	-	-	-
		DCPD			-	-	-	-	-	-	-	-	-	-	-	-	-	-	-	-	-	-	10	-	-	-	-	-	-	-	-	-	-	-	-
SIERRA 2500 SLT CREW CAB 4WD	6819 01	AB			-	-	-	-	-	-	-	-	-	-	-	-	-	-	-	-	-	-	4	-	-	-	-	-	-	-	-	-	-	-	-
		Coll			-	-	-	-	-	-	-	-	-	-	-	-	-	-	-	-	-	-	19	-	-	-	-	-	-	-	-	-	-	-	-
		Comp			-	-	-	-	-	-	-	-	-	-	-	-	-	-	-	-	-	-	42	-	-	-	-	-	-	-	-	-	-	-	-
		DCPD			-	-	-	-	-	-	-	-	-	-	-	-	-	-	-	-	-	-	11	-	-	-	-	-	-	-	-	-	-	-	-
SIERRA 2500 SLT EXT CAB 2WD	6742 03	AB			-	-	-	-	-	-	-	-	-	-	-	-	-	-	-	-	-	-	-	-	-	-	4	4	-	-	-	-	-	-	-
		Coll			-	-	-	-	-	-	-	-	-	-	-	-	-	-	-	-	-	-	-	-	-	-	11	11	-	-	-	-	-	-	-
		Comp			-	-	-	-	-	-	-	-	-	-	-	-	-	-	-	-	-	-	-	-	-	-	28	28	-	-	-	-	-	-	-
		DCPD			-	-	-	-	-	-	-	-	-	-	-	-	-	-	-	-	-	-	-	-	-	-	8	8	-	-	-	-	-	-	-
SIERRA 2500 SLT EXT CAB 4WD	6744 03	AB			-	-	-	-	-	-	-	-	-	-	-	-	-	-	-	-	-	-	4	4	4	4	4	4	-	-	-	-	-	-	-
		Coll			-	-	-	-	-	-	-	-	-	-	-	-	-	-	-	-	-	-	19	15	15	15	15	15	-	-	-	-	-	-	-
		Comp			-	-	-	-	-	-	-	-	-	-	-	-	-	-	-	-	-	-	38	34	35	35	35	35	-	-	-	-	-	-	-
		DCPD			-	-	-	-	-	-	-	-	-	-	-	-	-	-	-	-	-	-	11	10	9	9	9	9	-	-	-	-	-	-	-
SIERRA 2500 SLT REG CAB 4WD	6743 03	AB			-	-	-	-	-	-	-	-	-	-	-	-	-	-	-	-	-	-	-	-	-	-	4	4	-	-	-	-	-	-	-
		Coll			-	-	-	-	-	-	-	-	-	-	-	-	-	-	-	-	-	-	-	-	-	-	11	11	-	-	-	-	-	-	-
		Comp			-	-	-	-	-	-	-	-	-	-	-	-	-	-	-	-	-	-	-	-	-	-	36	36	-	-	-	-	-	-	-
		DCPD			-	-	-	-	-	-	-	-	-	-	-	-	-	-	-	-	-	-	-	-	-	-	13	13	-	-	-	-	-	-	-
SIERRA 3500 AT4 CREW CAB 4WD	6795 05	AB			-	5	5	-	-	-	-	-	-	-	-	-	-	-	-	-	-	-	-	-	-	-	-	-	-	-	-	-	-	-	-
		Coll			-	34	34	-	-	-	-	-	-	-	-	-	-	-	-	-	-	-	-	-	-	-	-	-	-	-	-	-	-	-	-
		Comp			-	33	33	-	-	-	-	-	-	-	-	-	-	-	-	-	-	-	-	-	-	-	-	-	-	-	-	-	-	-	-
		DCPD			-	24	24	-	-	-	-	-	-	-	-	-	-	-	-	-	-	-	-	-	-	-	-	-	-	-	-	-	-	-	-
SIERRA 3500 AT4 CREW CAB 4WD DIESEL	6796 05	AB			-	5	5	-	-	-	-	-	-	-	-	-	-	-	-	-	-	-	-	-	-	-	-	-	-	-	-	-	-	-	-
		Coll			-	35	35	-	-	-	-	-	-	-	-	-	-	-	-	-	-	-	-	-	-	-	-	-	-	-	-	-	-	-	-
		Comp			-	37	37	-	-	-	-	-	-	-	-	-	-	-	-	-	-	-	-	-	-	-	-	-	-	-	-	-	-	-	-
		DCPD			-	24	24	-	-	-	-	-	-	-	-	-	-	-	-	-	-	-	-	-	-	-	-	-	-	-	-	-	-	-	-
SIERRA 3500 CREW CAB 2WD	6793 00	AB			-	6	6	5	5	4	4	-	-	-	-	-	-	-	-	-	-	-	-	-	-	4	-	-	-	-	-	-	-	-	-
		Coll			-	26	26	31	31	31	31	-	-	-	-	-	-	-	-	-	-	-	-	-	-	16	-	-	-	-	-	-	-	-	-
		Comp			-	29	29	30	29	29	29	-	-	-	-	-	-	-	-	-	-	-	-	-	-	19	-	-	-	-	-	-	-	-	-
		DCPD			-	17	17	21	21	21	21	-	-	-	-	-	-	-	-	-	-	-	-	-	-	12	-	-	-	-	-	-	-	-	-

√ - Approved Theft Deterrent System

MANUFACTURER/MODEL	CODE		24	23	22	21	20	19	18	17	16	15	14	13	12	11	10	09	08	07	06	05	04	03	02	01	00	99	98	97	96	95	94	93	92
GMC TRUCK/VAN																																			
SIERRA 3500 CREW CAB 2WD DIESEL	6794 00	AB			-	6	6	5	5	4	4	-	-	-	-	-	-	-	-	-	-	-	-	-	4	4	-	-	-	-	-	-	-	-	-
		Coll			-	24	24	26	26	26	26	-	-	-	-	-	-	-	-	-	-	-	-	-	14	14	-	-	-	-	-	-	-	-	-
		Comp			-	28	28	29	29	29	29	-	-	-	-	-	-	-	-	-	-	-	-	-	19	19	-	-	-	-	-	-	-	-	-
		DCPD			-	12	12	15	15	15	15	-	-	-	-	-	-	-	-	-	-	-	-	-	10	10	-	-	-	-	-	-	-	-	-
SIERRA 3500 CREW CAB 4WD	6795 00	AB			-	5	5	4	4	4	3	-	-	-	-	-	-	-	-	-	-	-	-	-	4	4	-	-	-	-	-	-	-	-	-
		Coll			-	34	34	40	40	40	39	-	-	-	-	-	-	-	-	-	-	-	-	-	29	29	-	-	-	-	-	-	-	-	-
		Comp			-	33	33	34	34	34	34	-	-	-	-	-	-	-	-	-	-	-	-	-	30	30	-	-	-	-	-	-	-	-	-
		DCPD			-	24	24	26	27	27	28	-	-	-	-	-	-	-	-	-	-	-	-	-	19	19	-	-	-	-	-	-	-	-	-
SIERRA 3500 CREW CAB 4WD DIESEL	6796 00	AB			-	5	5	4	4	4	3	-	-	-	-	-	-	-	-	-	-	-	-	-	-	3	-	-	-	-	-	-	-	-	-
		Coll			-	35	35	40	41	41	41	-	-	-	-	-	-	-	-	-	-	-	-	-	-	28	-	-	-	-	-	-	-	-	-
		Comp			-	37	37	37	37	37	37	-	-	-	-	-	-	-	-	-	-	-	-	-	-	30	-	-	-	-	-	-	-	-	-
		DCPD			-	24	24	28	27	27	27	-	-	-	-	-	-	-	-	-	-	-	-	-	-	16	-	-	-	-	-	-	-	-	-
SIERRA 3500 DENALI CREW CAB 4WD	6858 00	AB			-	5	5	4	4	4	3	4	4	3	3	3	-	-	-	-	-	-	-	-	-	-	-	-	-	-	-	-	-	-	-
		Coll			-	34	34	40	40	40	40	40	40	38	37	35	-	-	-	-	-	-	-	-	-	-	-	-	-	-	-	-	-	-	-
		Comp			-	35	35	37	37	37	37	37	35	35	35	35	-	-	-	-	-	-	-	-	-	-	-	-	-	-	-	-	-	-	-
		DCPD			-	23	23	26	27	27	27	27	27	28	28	28	-	-	-	-	-	-	-	-	-	-	-	-	-	-	-	-	-	-	-
SIERRA 3500 DENALI CREW CAB 4WD DIESEL	6859 00	AB			-	5	5	4	4	4	3	3	3	4	4	4	-	-	-	-	-	-	-	-	-	-	-	-	-	-	-	-	-	-	-
		Coll			-	35	35	41	41	40	41	41	41	37	38	36	-	-	-	-	-	-	-	-	-	-	-	-	-	-	-	-	-	-	-
		Comp			-	42	42	43	43	43	43	43	43	43	43	40	-	-	-	-	-	-	-	-	-	-	-	-	-	-	-	-	-	-	-
		DCPD			-	26	26	28	27	27	27	26	24	23	24	23	-	-	-	-	-	-	-	-	-	-	-	-	-	-	-	-	-	-	-
SIERRA 3500 DOUBLE CAB 2WD	6870 03	AB			-	6	6	-	5	5	5	-	-	-	-	-	-	-	-	-	-	-	-	-	-	-	-	-	-	-	-	-	-	-	-
		Coll			-	31	31	-	35	35	35	-	-	-	-	-	-	-	-	-	-	-	-	-	-	-	-	-	-	-	-	-	-	-	-
		Comp			-	30	30	-	31	31	31	-	-	-	-	-	-	-	-	-	-	-	-	-	-	-	-	-	-	-	-	-	-	-	-
		DCPD			-	17	17	-	25	25	25	-	-	-	-	-	-	-	-	-	-	-	-	-	-	-	-	-	-	-	-	-	-	-	-
SIERRA 3500 DOUBLE CAB 2WD DIESEL	6871 03	AB			-	6	6	-	5	4	4	-	-	-	-	-	-	-	-	-	-	-	-	-	-	-	-	-	-	-	-	-	-	-	-
		Coll			-	29	29	-	31	31	31	-	-	-	-	-	-	-	-	-	-	-	-	-	-	-	-	-	-	-	-	-	-	-	-
		Comp			-	33	33	-	33	33	33	-	-	-	-	-	-	-	-	-	-	-	-	-	-	-	-	-	-	-	-	-	-	-	-
		DCPD			-	16	16	-	21	21	21	-	-	-	-	-	-	-	-	-	-	-	-	-	-	-	-	-	-	-	-	-	-	-	-
SIERRA 3500 DOUBLE CAB 4WD	6872 03	AB			-	5	5	-	4	4	3	-	-	-	-	-	-	-	-	-	-	-	-	-	-	-	-	-	-	-	-	-	-	-	-
		Coll			-	34	34	-	41	41	41	-	-	-	-	-	-	-	-	-	-	-	-	-	-	-	-	-	-	-	-	-	-	-	-
		Comp			-	35	35	-	37	37	37	-	-	-	-	-	-	-	-	-	-	-	-	-	-	-	-	-	-	-	-	-	-	-	-
		DCPD			-	24	24	-	24	24	25	-	-	-	-	-	-	-	-	-	-	-	-	-	-	-	-	-	-	-	-	-	-	-	-
SIERRA 3500 DOUBLE CAB 4WD DIESEL	6873 03	AB			-	5	5	-	4	4	3	-	-	-	-	-	-	-	-	-	-	-	-	-	-	-	-	-	-	-	-	-	-	-	-
		Coll			-	36	36	-	42	39	39	-	-	-	-	-	-	-	-	-	-	-	-	-	-	-	-	-	-	-	-	-	-	-	-
		Comp			-	42	42	-	43	43	43	-	-	-	-	-	-	-	-	-	-	-	-	-	-	-	-	-	-	-	-	-	-	-	-
		DCPD			-	24	24	-	25	21	20	-	-	-	-	-	-	-	-	-	-	-	-	-	-	-	-	-	-	-	-	-	-	-	-
SIERRA 3500 EXT CAB 2WD	6767 00	AB			-	-	-	-	-	-	-	-	-	-	-	-	-	-	-	-	-	-	-	4	-	-	-	-	-	-	-	-	-	-	-
		Coll			-	-	-	-	-	-	-	-	-	-	-	-	-	-	-	-	-	-	-	14	-	-	-	-	-	-	-	-	-	-	-
		Comp			-	-	-	-	-	-	-	-	-	-	-	-	-	-	-	-	-	-	-	25	-	-	-	-	-	-	-	-	-	-	-
		DCPD			-	-	-	-	-	-	-	-	-	-	-	-	-	-	-	-	-	-	-	10	-	-	-	-	-	-	-	-	-	-	-
SIERRA 3500 EXT CAB 2WD DIESEL	6771 00	AB			-	-	-	-	-	-	-	-	-	-	-	-	-	-	-	-	-	-	-	-	4	4	-	-	-	-	-	-	-	-	-
		Coll			-	-	-	-	-	-	-	-	-	-	-	-	-	-	-	-	-	-	-	-	14	14	-	-	-	-	-	-	-	-	-
		Comp			-	-	-	-	-	-	-	-	-	-	-	-	-	-	-	-	-	-	-	-	25	25	-	-	-	-	-	-	-	-	-
		DCPD			-	-	-	-	-	-	-	-	-	-	-	-	-	-	-	-	-	-	-	-	11	11	-	-	-	-	-	-	-	-	-

√ - Approved Theft Deterrent System

MANUFACTURER/MODEL	CODE		24	23	22	21	20	19	18	17	16	15	14	13	12	11	10	09	08	07	06	05	04	03	02	01	00	99	98	97	96	95	94	93	92
GMC TRUCK/VAN																																			
SIERRA 3500 EXT CAB 4WD	6769 00	AB			-	-	-	-	-	-	-	-	-	-	-	-	-	-	-	-	-	-	-	-	4	4	-	-	-	-	-	-	-	-	-
		Coll			-	-	-	-	-	-	-	-	-	-	-	-	-	-	-	-	-	-	-	-	22	22	-	-	-	-	-	-	-	-	-
		Comp			-	-	-	-	-	-	-	-	-	-	-	-	-	-	-	-	-	-	-	-	34	34	-	-	-	-	-	-	-	-	-
		DCPD			-	-	-	-	-	-	-	-	-	-	-	-	-	-	-	-	-	-	-	-	13	13	-	-	-	-	-	-	-	-	-
SIERRA 3500 EXT CAB 4WD DIESEL	6773 00	AB			-	-	-	-	-	-	-	-	-	-	-	-	-	-	-	-	-	-	-	-	3	3	-	-	-	-	-	-	-	-	-
		Coll			-	-	-	-	-	-	-	-	-	-	-	-	-	-	-	-	-	-	-	-	30	30	-	-	-	-	-	-	-	-	-
		Comp			-	-	-	-	-	-	-	-	-	-	-	-	-	-	-	-	-	-	-	-	34	34	-	-	-	-	-	-	-	-	-
		DCPD			-	-	-	-	-	-	-	-	-	-	-	-	-	-	-	-	-	-	-	-	16	16	-	-	-	-	-	-	-	-	-
SIERRA 3500 REG CAB 2WD	6766 00	AB			-	6	6	-	5	4	4	-	-	-	-	-	-	-	-	-	-	-	-	-	-	4	-	-	-	-	-	-	-	-	-
		Coll			-	30	30	-	31	31	31	-	-	-	-	-	-	-	-	-	-	-	-	-	-	16	-	-	-	-	-	-	-	-	-
		Comp			-	40	40	-	44	44	44	-	-	-	-	-	-	-	-	-	-	-	-	-	-	30	-	-	-	-	-	-	-	-	-
		DCPD			-	19	19	-	21	21	21	-	-	-	-	-	-	-	-	-	-	-	-	-	-	10	-	-	-	-	-	-	-	-	-
SIERRA 3500 REG CAB 2WD DIESEL	6770 00	AB			-	6	6	-	-	-	-	-	-	-	-	-	-	-	-	-	-	-	-	-	-	4	-	-	-	-	-	-	-	-	-
		Coll			-	25	25	-	-	-	-	-	-	-	-	-	-	-	-	-	-	-	-	-	-	14	-	-	-	-	-	-	-	-	-
		Comp			-	40	40	-	-	-	-	-	-	-	-	-	-	-	-	-	-	-	-	-	-	30	-	-	-	-	-	-	-	-	-
		DCPD			-	18	18	-	-	-	-	-	-	-	-	-	-	-	-	-	-	-	-	-	-	10	-	-	-	-	-	-	-	-	-
SIERRA 3500 REG CAB 4WD	6768 00	AB			-	5	5	-	4	4	3	-	-	-	-	-	-	-	-	-	-	-	-	-	3	3	-	-	-	-	-	-	-	-	-
		Coll			-	34	34	-	40	40	40	-	-	-	-	-	-	-	-	-	-	-	-	-	31	31	-	-	-	-	-	-	-	-	-
		Comp			-	49	49	-	52	52	52	-	-	-	-	-	-	-	-	-	-	-	-	-	52	52	-	-	-	-	-	-	-	-	-
		DCPD			-	24	24	-	29	29	29	-	-	-	-	-	-	-	-	-	-	-	-	-	18	18	-	-	-	-	-	-	-	-	-
SIERRA 3500 REG CAB 4WD DIESEL	6772 00	AB			-	5	5	-	4	4	3	-	-	-	-	-	-	-	-	-	-	-	-	-	3	3	-	-	-	-	-	-	-	-	-
		Coll			-	34	34	-	36	34	34	-	-	-	-	-	-	-	-	-	-	-	-	-	32	32	-	-	-	-	-	-	-	-	-
		Comp			-	52	52	-	56	56	56	-	-	-	-	-	-	-	-	-	-	-	-	-	52	52	-	-	-	-	-	-	-	-	-
		DCPD			-	24	24	-	26	26	26	-	-	-	-	-	-	-	-	-	-	-	-	-	17	17	-	-	-	-	-	-	-	-	-
SIERRA 3500 SL CREW CAB 2WD	6793 01	AB			-	-	-	-	-	-	-	-	-	-	-	-	-	-	-	4	4	4	4	4	4	-	-	-	-	-	-	-	-	-	-
		Coll			-	-	-	-	-	-	-	-	-	-	-	-	-	-	-	16	16	16	17	16	16	-	-	-	-	-	-	-	-	-	-
		Comp			-	-	-	-	-	-	-	-	-	-	-	-	-	-	-	29	28	28	25	25	19	-	-	-	-	-	-	-	-	-	-
		DCPD			-	-	-	-	-	-	-	-	-	-	-	-	-	-	-	12	12	12	11	12	12	-	-	-	-	-	-	-	-	-	-
SIERRA 3500 SL CREW CAB 2WD DIESEL	6794 01	AB			-	-	-	-	-	-	-	-	-	-	-	-	-	-	-	4	4	4	4	4	-	-	-	-	-	-	-	-	-	-	-
		Coll			-	-	-	-	-	-	-	-	-	-	-	-	-	-	-	17	18	14	14	15	-	-	-	-	-	-	-	-	-	-	-
		Comp			-	-	-	-	-	-	-	-	-	-	-	-	-	-	-	30	28	28	25	25	-	-	-	-	-	-	-	-	-	-	-
		DCPD			-	-	-	-	-	-	-	-	-	-	-	-	-	-	-	10	10	12	11	10	-	-	-	-	-	-	-	-	-	-	-
SIERRA 3500 SL CREW CAB 4WD	6795 01	AB			-	-	-	-	-	-	-	-	-	-	-	-	-	-	-	4	4	4	3	3	-	-	-	-	-	-	-	-	-	-	-
		Coll			-	-	-	-	-	-	-	-	-	-	-	-	-	-	-	33	33	32	30	30	-	-	-	-	-	-	-	-	-	-	-
		Comp			-	-	-	-	-	-	-	-	-	-	-	-	-	-	-	32	32	32	32	31	-	-	-	-	-	-	-	-	-	-	-
		DCPD			-	-	-	-	-	-	-	-	-	-	-	-	-	-	-	24	23	21	22	21	-	-	-	-	-	-	-	-	-	-	-
SIERRA 3500 SL CREW CAB 4WD DIESEL	6796 01	AB			-	-	-	-	-	-	-	-	-	-	-	-	-	-	-	4	4	4	4	4	3	-	-	-	-	-	-	-	-	-	-
		Coll			-	-	-	-	-	-	-	-	-	-	-	-	-	-	-	33	32	30	28	28	28	-	-	-	-	-	-	-	-	-	-
		Comp			-	-	-	-	-	-	-	-	-	-	-	-	-	-	-	37	33	32	32	31	30	-	-	-	-	-	-	-	-	-	-
		DCPD			-	-	-	-	-	-	-	-	-	-	-	-	-	-	-	22	20	18	16	18	16	-	-	-	-	-	-	-	-	-	-
SIERRA 3500 SL EXT CAB 2WD	6767 01	AB			-	-	-	-	-	-	-	-	-	-	-	-	-	-	-	4	4	4	4	4	4	4	-	-	-	-	-	-	-	-	-
		Coll			-	-	-	-	-	-	-	-	-	-	-	-	-	-	-	14	14	14	14	14	12	12	-	-	-	-	-	-	-	-	-
		Comp			-	-	-	-	-	-	-	-	-	-	-	-	-	-	-	30	30	30	28	25	22	22	-	-	-	-	-	-	-	-	-
		DCPD			-	-	-	-	-	-	-	-	-	-	-	-	-	-	-	11	11	11	11	10	5	5	-	-	-	-	-	-	-	-	-

√ - Approved Theft Deterrent System

MANUFACTURER/MODEL	CODE		24	23	22	21	20	19	18	17	16	15	14	13	12	11	10	09	08	07	06	05	04	03	02	01	00	99	98	97	96	95	94	93	92
GMC TRUCK/VAN																																			
SIERRA 3500 SL EXT CAB 2WD DIESEL	6771 01	AB			-	-	-	-	-	-	-	-	-	-	-	-	-	-	-	4	4	4	4	5	-	-	-	-	-	-	-	-	-	-	-
		Coll			-	-	-	-	-	-	-	-	-	-	-	-	-	-	-	16	14	14	14	14	-	-	-	-	-	-	-	-	-	-	-
		Comp			-	-	-	-	-	-	-	-	-	-	-	-	-	-	-	30	30	30	28	28	-	-	-	-	-	-	-	-	-	-	-
		DCPD			-	-	-	-	-	-	-	-	-	-	-	-	-	-	-	13	13	11	11	11	-	-	-	-	-	-	-	-	-	-	-
SIERRA 3500 SL EXT CAB 4WD	6769 01	AB			-	-	-	-	-	-	-	-	-	-	-	-	-	-	-	4	4	4	4	4	-	-	-	-	-	-	-	-	-	-	-
		Coll			-	-	-	-	-	-	-	-	-	-	-	-	-	-	-	34	34	34	31	31	-	-	-	-	-	-	-	-	-	-	-
		Comp			-	-	-	-	-	-	-	-	-	-	-	-	-	-	-	40	38	38	35	35	-	-	-	-	-	-	-	-	-	-	-
		DCPD			-	-	-	-	-	-	-	-	-	-	-	-	-	-	-	24	24	25	15	14	-	-	-	-	-	-	-	-	-	-	-
SIERRA 3500 SL EXT CAB 4WD DIESEL	6773 01	AB			-	-	-	-	-	-	-	-	-	-	-	-	-	-	-	4	4	3	3	3	-	-	-	-	-	-	-	-	-	-	-
		Coll			-	-	-	-	-	-	-	-	-	-	-	-	-	-	-	37	33	32	29	30	-	-	-	-	-	-	-	-	-	-	-
		Comp			-	-	-	-	-	-	-	-	-	-	-	-	-	-	-	43	37	37	35	35	-	-	-	-	-	-	-	-	-	-	-
		DCPD			-	-	-	-	-	-	-	-	-	-	-	-	-	-	-	18	18	17	17	17	-	-	-	-	-	-	-	-	-	-	-
SIERRA 3500 SL REG CAB 2WD	6766 01	AB			-	-	-	-	-	-	-	-	-	-	-	-	-	-	-	-	-	-	-	-	-	4	-	-	-	-	-	-	-	-	-
		Coll			-	-	-	-	-	-	-	-	-	-	-	-	-	-	-	-	-	-	-	-	-	16	-	-	-	-	-	-	-	-	-
		Comp			-	-	-	-	-	-	-	-	-	-	-	-	-	-	-	-	-	-	-	-	-	30	-	-	-	-	-	-	-	-	-
		DCPD			-	-	-	-	-	-	-	-	-	-	-	-	-	-	-	-	-	-	-	-	-	10	-	-	-	-	-	-	-	-	-
SIERRA 3500 SL REG CAB 2WD DIESEL	6770 01	AB			-	-	-	-	-	-	-	-	-	-	-	-	-	-	-	-	-	-	-	-	-	4	-	-	-	-	-	-	-	-	-
		Coll			-	-	-	-	-	-	-	-	-	-	-	-	-	-	-	-	-	-	-	-	-	14	-	-	-	-	-	-	-	-	-
		Comp			-	-	-	-	-	-	-	-	-	-	-	-	-	-	-	-	-	-	-	-	-	30	-	-	-	-	-	-	-	-	-
		DCPD			-	-	-	-	-	-	-	-	-	-	-	-	-	-	-	-	-	-	-	-	-	10	-	-	-	-	-	-	-	-	-
SIERRA 3500 SL REG CAB 4WD	6768 01	AB			-	-	-	-	-	-	-	-	-	-	-	-	-	-	-	3	3	3	3	3	3	3	-	-	-	-	-	-	-	-	-
		Coll			-	-	-	-	-	-	-	-	-	-	-	-	-	-	-	34	34	33	31	31	31	31	-	-	-	-	-	-	-	-	-
		Comp			-	-	-	-	-	-	-	-	-	-	-	-	-	-	-	68	67	61	57	56	52	52	-	-	-	-	-	-	-	-	-
		DCPD			-	-	-	-	-	-	-	-	-	-	-	-	-	-	-	19	19	18	17	18	18	18	-	-	-	-	-	-	-	-	-
SIERRA 3500 SL REG CAB 4WD DIESEL	6772 01	AB			-	-	-	-	-	-	-	-	-	-	-	-	-	-	-	3	3	3	4	3	3	3	-	-	-	-	-	-	-	-	-
		Coll			-	-	-	-	-	-	-	-	-	-	-	-	-	-	-	38	34	34	34	34	32	32	-	-	-	-	-	-	-	-	-
		Comp			-	-	-	-	-	-	-	-	-	-	-	-	-	-	-	73	67	61	57	56	52	52	-	-	-	-	-	-	-	-	-
		DCPD			-	-	-	-	-	-	-	-	-	-	-	-	-	-	-	19	18	17	17	17	17	17	-	-	-	-	-	-	-	-	-
SIERRA 3500 SLE CREW CAB 2WD	6793 02	AB			-	6	6	5	5	4	4	4	4	4	4	4	4	4	4	4	4	4	4	4	-	-	-	-	-	-	-	-	-	-	-
		Coll			-	26	26	31	31	31	31	31	31	16	16	16	16	16	16	16	16	16	17	16	-	-	-	-	-	-	-	-	-	-	-
		Comp			-	29	29	30	29	29	29	29	26	29	29	29	29	29	27	29	28	28	25	25	-	-	-	-	-	-	-	-	-	-	-
		DCPD			-	17	17	21	21	21	21	21	21	12	12	12	12	12	12	12	12	12	11	12	-	-	-	-	-	-	-	-	-	-	-
SIERRA 3500 SLE CREW CAB 2WD DIESEL	6794 02	AB			-	6	6	5	5	4	4	4	4	4	4	4	4	4	4	4	4	4	4	4	-	-	-	-	-	-	-	-	-	-	-
		Coll			-	24	24	26	26	26	26	26	26	23	23	23	17	17	17	17	18	14	14	15	-	-	-	-	-	-	-	-	-	-	-
		Comp			-	28	28	29	29	29	29	29	26	31	31	31	31	30	30	30	28	28	25	25	-	-	-	-	-	-	-	-	-	-	-
		DCPD			-	12	12	15	15	15	15	15	15	14	14	13	11	11	11	10	10	12	11	10	-	-	-	-	-	-	-	-	-	-	-
SIERRA 3500 SLE CREW CAB 4WD	6795 02	AB			-	5	5	4	4	4	3	3	3	4	4	4	4	4	4	4	4	4	3	3	-	-	-	-	-	-	-	-	-	-	-
		Coll			-	34	34	40	40	40	39	39	37	40	40	36	33	33	32	33	33	32	30	30	-	-	-	-	-	-	-	-	-	-	-
		Comp			-	33	33	34	34	34	34	34	32	32	32	32	32	32	32	32	32	32	32	31	-	-	-	-	-	-	-	-	-	-	-
		DCPD			-	24	24	26	27	27	28	27	26	28	28	25	24	24	24	24	23	21	22	21	-	-	-	-	-	-	-	-	-	-	-
SIERRA 3500 SLE CREW CAB 4WD DIESEL	6796 02	AB			-	5	5	4	4	4	3	3	3	4	4	4	4	4	4	4	4	4	4	4	3	3	-	-	-	-	-	-	-	-	-
		Coll			-	35	35	40	41	41	41	40	39	39	39	36	36	35	33	33	32	30	28	28	28	28	-	-	-	-	-	-	-	-	-
		Comp			-	37	37	37	37	37	37	37	35	35	35	34	34	34	34	37	33	32	32	31	30	30	-	-	-	-	-	-	-	-	-
		DCPD			-	24	24	28	27	27	27	26	27	26	25	25	23	21	21	22	20	18	16	18	16	16	-	-	-	-	-	-	-	-	-

√ - Approved Theft Deterrent System

MANUFACTURER/MODEL	CODE		24	23	22	21	20	19	18	17	16	15	14	13	12	11	10	09	08	07	06	05	04	03	02	01	00	99	98	97	96	95	94	93	92
GMC TRUCK/VAN																																			
SIERRA 3500 SLE DOUBLE CAB 2WD	6870 01	AB			-	6	6	-	5	5	5	5	-	-	-	-	-	-	-	-	-	-	-	-	-	-	-	-	-	-	-	-	-	-	-
		Coll			-	31	31	-	35	35	35	35	-	-	-	-	-	-	-	-	-	-	-	-	-	-	-	-	-	-	-	-	-	-	-
		Comp			-	30	30	-	31	31	31	31	-	-	-	-	-	-	-	-	-	-	-	-	-	-	-	-	-	-	-	-	-	-	-
		DCPD			-	17	17	-	25	25	25	25	-	-	-	-	-	-	-	-	-	-	-	-	-	-	-	-	-	-	-	-	-	-	-
SIERRA 3500 SLE DOUBLE CAB 2WD DIESEL	6871 01	AB			-	6	6	-	5	4	4	4	-	-	-	-	-	-	-	-	-	-	-	-	-	-	-	-	-	-	-	-	-	-	-
		Coll			-	29	29	-	31	31	31	31	-	-	-	-	-	-	-	-	-	-	-	-	-	-	-	-	-	-	-	-	-	-	-
		Comp			-	33	33	-	33	33	33	33	-	-	-	-	-	-	-	-	-	-	-	-	-	-	-	-	-	-	-	-	-	-	-
		DCPD			-	16	16	-	21	21	21	21	-	-	-	-	-	-	-	-	-	-	-	-	-	-	-	-	-	-	-	-	-	-	-
SIERRA 3500 SLE DOUBLE CAB 4WD	6872 01	AB			-	5	5	-	4	4	3	3	-	-	-	-	-	-	-	-	-	-	-	-	-	-	-	-	-	-	-	-	-	-	-
		Coll			-	34	34	-	41	41	41	40	-	-	-	-	-	-	-	-	-	-	-	-	-	-	-	-	-	-	-	-	-	-	-
		Comp			-	35	35	-	37	37	37	37	-	-	-	-	-	-	-	-	-	-	-	-	-	-	-	-	-	-	-	-	-	-	-
		DCPD			-	24	24	-	24	24	25	21	-	-	-	-	-	-	-	-	-	-	-	-	-	-	-	-	-	-	-	-	-	-	-
SIERRA 3500 SLE DOUBLE CAB 4WD DIESEL	6873 01	AB			-	5	5	-	4	4	3	3	-	-	-	-	-	-	-	-	-	-	-	-	-	-	-	-	-	-	-	-	-	-	-
		Coll			-	36	36	-	42	39	39	38	-	-	-	-	-	-	-	-	-	-	-	-	-	-	-	-	-	-	-	-	-	-	-
		Comp			-	42	42	-	43	43	43	43	-	-	-	-	-	-	-	-	-	-	-	-	-	-	-	-	-	-	-	-	-	-	-
		DCPD			-	24	24	-	25	21	20	18	-	-	-	-	-	-	-	-	-	-	-	-	-	-	-	-	-	-	-	-	-	-	-
SIERRA 3500 SLE EXT CAB 2WD	6767 02	AB			-	-	-	-	-	-	-	-	-	4	4	4	4	4	4	4	4	4	4	4	4	4	-	-	-	-	-	-	-	-	-
		Coll			-	-	-	-	-	-	-	-	-	15	15	15	15	15	15	14	14	14	14	14	12	12	-	-	-	-	-	-	-	-	-
		Comp			-	-	-	-	-	-	-	-	-	30	30	30	30	30	30	30	30	30	28	25	22	22	-	-	-	-	-	-	-	-	-
		DCPD			-	-	-	-	-	-	-	-	-	11	11	11	11	11	11	11	11	11	11	10	5	5	-	-	-	-	-	-	-	-	-
SIERRA 3500 SLE EXT CAB 2WD DIESEL	6771 02	AB			-	-	-	-	-	-	-	-	-	4	4	4	4	4	4	4	4	4	4	5	4	4	-	-	-	-	-	-	-	-	-
		Coll			-	-	-	-	-	-	-	-	-	15	15	15	15	15	15	16	14	14	14	14	14	14	-	-	-	-	-	-	-	-	-
		Comp			-	-	-	-	-	-	-	-	-	30	30	30	30	30	26	30	30	30	28	28	25	25	-	-	-	-	-	-	-	-	-
		DCPD			-	-	-	-	-	-	-	-	-	14	14	13	13	13	13	13	13	11	11	11	11	11	-	-	-	-	-	-	-	-	-
SIERRA 3500 SLE EXT CAB 4WD	6769 02	AB			-	-	-	-	-	-	-	-	-	4	5	4	4	4	4	4	4	4	4	4	-	-	-	-	-	-	-	-	-	-	-
		Coll			-	-	-	-	-	-	-	-	-	43	41	41	37	34	34	34	34	34	31	31	-	-	-	-	-	-	-	-	-	-	-
		Comp			-	-	-	-	-	-	-	-	-	40	40	38	38	38	38	40	38	38	35	35	-	-	-	-	-	-	-	-	-	-	-
		DCPD			-	-	-	-	-	-	-	-	-	29	24	24	24	24	24	24	24	25	15	14	-	-	-	-	-	-	-	-	-	-	-
SIERRA 3500 SLE EXT CAB 4WD DIESEL	6773 02	AB			-	-	-	-	-	-	-	-	-	4	4	4	4	4	4	4	4	3	3	3	3	3	-	-	-	-	-	-	-	-	-
		Coll			-	-	-	-	-	-	-	-	-	42	40	40	38	38	38	37	33	32	29	30	30	30	-	-	-	-	-	-	-	-	-
		Comp			-	-	-	-	-	-	-	-	-	44	44	43	43	43	43	43	37	37	35	35	34	34	-	-	-	-	-	-	-	-	-
		DCPD			-	-	-	-	-	-	-	-	-	25	24	22	21	21	20	18	18	17	17	17	16	16	-	-	-	-	-	-	-	-	-
SIERRA 3500 SLE REG CAB 2WD	6766 02	AB			-	6	6	-	5	4	4	4	4	4	4	4	-	-	-	-	-	-	-	-	-	4	-	-	-	-	-	-	-	-	-
		Coll			-	30	30	-	31	31	31	31	31	19	19	18	-	-	-	-	-	-	-	-	-	16	-	-	-	-	-	-	-	-	-
		Comp			-	40	40	-	44	44	44	44	44	40	37	37	-	-	-	-	-	-	-	-	-	30	-	-	-	-	-	-	-	-	-
		DCPD			-	19	19	-	21	21	21	21	21	13	13	13	-	-	-	-	-	-	-	-	-	10	-	-	-	-	-	-	-	-	-
SIERRA 3500 SLE REG CAB 2WD DIESEL	6770 02	AB			-	6	6	-	-	-	-	-	4	4	4	4	-	-	-	-	-	-	-	-	-	4	-	-	-	-	-	-	-	-	-
		Coll			-	25	25	-	-	-	-	-	31	14	14	14	-	-	-	-	-	-	-	-	-	14	-	-	-	-	-	-	-	-	-
		Comp			-	40	40	-	-	-	-	-	41	36	36	35	-	-	-	-	-	-	-	-	-	30	-	-	-	-	-	-	-	-	-
		DCPD			-	18	18	-	-	-	-	-	21	10	10	10	-	-	-	-	-	-	-	-	-	10	-	-	-	-	-	-	-	-	-
SIERRA 3500 SLE REG CAB 4WD	6768 02	AB			-	5	5	-	4	4	3	3	3	5	3	3	3	3	3	3	3	3	3	3	3	3	-	-	-	-	-	-	-	-	-
		Coll			-	34	34	-	40	40	40	40	40	38	38	38	38	38	34	34	34	33	31	31	31	31	-	-	-	-	-	-	-	-	-
		Comp			-	49	49	-	52	52	52	52	51	62	62	61	61	61	61	68	67	61	57	56	52	52	-	-	-	-	-	-	-	-	-
		DCPD			-	24	24	-	29	29	29	29	28	26	26	26	26	26	23	19	19	18	17	18	18	18	-	-	-	-	-	-	-	-	-

√ - Approved Theft Deterrent System

MANUFACTURER/MODEL	CODE		24	23	22	21	20	19	18	17	16	15	14	13	12	11	10	09	08	07	06	05	04	03	02	01	00	99	98	97	96	95	94	93	92
GMC TRUCK/VAN																																			
SIERRA 3500 SLE REG CAB 4WD DIESEL	6772 02	AB			-	5	5	-	4	4	3	3	3	4	4	3	3	3	3	3	3	3	4	3	3	3	-	-	-	-	-	-	-	-	-
		Coll			-	34	34	-	36	34	34	34	32	40	40	40	39	38	38	38	34	34	34	34	32	32	-	-	-	-	-	-	-	-	-
		Comp			-	52	52	-	56	56	56	56	56	66	66	62	62	61	61	73	67	61	57	56	52	52	-	-	-	-	-	-	-	-	-
		DCPD			-	24	24	-	26	26	26	27	26	28	28	28	24	24	24	19	18	17	17	17	17	17	-	-	-	-	-	-	-	-	-
SIERRA 3500 SLT CREW CAB 2WD	6793 03	AB			-	6	6	5	5	4	4	4	4	4	4	4	4	4	4	4	4	4	4	4	4	4	-	-	-	-	-	-	-	-	-
		Coll			-	26	26	31	31	31	31	31	31	16	16	16	16	16	16	16	16	16	17	16	16	16	-	-	-	-	-	-	-	-	-
		Comp			-	29	29	30	29	29	29	29	26	29	29	29	29	29	27	29	28	28	25	25	19	19	-	-	-	-	-	-	-	-	-
		DCPD			-	17	17	21	21	21	21	21	21	12	12	12	12	12	12	12	12	12	11	12	12	12	-	-	-	-	-	-	-	-	-
SIERRA 3500 SLT CREW CAB 2WD DIESEL	6794 03	AB			-	6	6	5	5	4	4	4	4	4	4	4	4	4	4	4	4	4	4	4	-	-	-	-	-	-	-	-	-	-	-
		Coll			-	24	24	26	26	26	26	26	26	23	23	23	17	17	17	17	18	14	14	15	-	-	-	-	-	-	-	-	-	-	-
		Comp			-	28	28	29	29	29	29	29	26	31	31	31	31	30	30	30	28	28	25	25	-	-	-	-	-	-	-	-	-	-	-
		DCPD			-	12	12	15	15	15	15	15	15	14	14	13	11	11	11	10	10	12	11	10	-	-	-	-	-	-	-	-	-	-	-
SIERRA 3500 SLT CREW CAB 4WD	6795 03	AB			-	5	5	4	4	4	3	3	3	4	4	4	4	4	4	4	4	4	3	3	-	-	-	-	-	-	-	-	-	-	-
		Coll			-	34	34	40	40	40	39	39	37	40	40	36	33	33	32	33	33	32	30	30	-	-	-	-	-	-	-	-	-	-	-
		Comp			-	33	33	34	34	34	34	34	32	32	32	32	32	32	32	32	32	32	32	31	-	-	-	-	-	-	-	-	-	-	-
		DCPD			-	24	24	26	27	27	28	27	26	28	28	25	24	24	24	24	23	21	22	21	-	-	-	-	-	-	-	-	-	-	-
SIERRA 3500 SLT CREW CAB 4WD DIESEL	6796 03	AB			-	5	5	4	4	4	3	3	3	4	4	4	4	4	4	4	4	4	4	4	3	-	-	-	-	-	-	-	-	-	-
		Coll			-	35	35	40	41	41	41	40	39	39	39	36	36	35	33	33	32	30	28	28	28	-	-	-	-	-	-	-	-	-	-
		Comp			-	37	37	37	37	37	37	37	35	35	35	34	34	34	34	37	33	32	32	31	30	-	-	-	-	-	-	-	-	-	-
		DCPD			-	24	24	28	27	27	27	26	27	26	25	25	23	21	21	22	20	18	16	18	16	-	-	-	-	-	-	-	-	-	-
SIERRA 3500 SLT DOUBLE CAB 2WD	6870 02	AB			-	-	-	-	5	5	5	5	-	-	-	-	-	-	-	-	-	-	-	-	-	-	-	-	-	-	-	-	-	-	-
		Coll			-	-	-	-	35	35	35	35	-	-	-	-	-	-	-	-	-	-	-	-	-	-	-	-	-	-	-	-	-	-	-
		Comp			-	-	-	-	31	31	31	31	-	-	-	-	-	-	-	-	-	-	-	-	-	-	-	-	-	-	-	-	-	-	-
		DCPD			-	-	-	-	25	25	25	25	-	-	-	-	-	-	-	-	-	-	-	-	-	-	-	-	-	-	-	-	-	-	-
SIERRA 3500 SLT DOUBLE CAB 2WD DIESEL	6871 02	AB			-	-	-	-	5	4	4	4	-	-	-	-	-	-	-	-	-	-	-	-	-	-	-	-	-	-	-	-	-	-	-
		Coll			-	-	-	-	31	31	31	31	-	-	-	-	-	-	-	-	-	-	-	-	-	-	-	-	-	-	-	-	-	-	-
		Comp			-	-	-	-	33	33	33	33	-	-	-	-	-	-	-	-	-	-	-	-	-	-	-	-	-	-	-	-	-	-	-
		DCPD			-	-	-	-	21	21	21	21	-	-	-	-	-	-	-	-	-	-	-	-	-	-	-	-	-	-	-	-	-	-	-
SIERRA 3500 SLT DOUBLE CAB 4WD	6872 02	AB			-	-	-	-	4	4	3	3	-	-	-	-	-	-	-	-	-	-	-	-	-	-	-	-	-	-	-	-	-	-	-
		Coll			-	-	-	-	41	41	41	40	-	-	-	-	-	-	-	-	-	-	-	-	-	-	-	-	-	-	-	-	-	-	-
		Comp			-	-	-	-	37	37	37	37	-	-	-	-	-	-	-	-	-	-	-	-	-	-	-	-	-	-	-	-	-	-	-
		DCPD			-	-	-	-	24	24	25	21	-	-	-	-	-	-	-	-	-	-	-	-	-	-	-	-	-	-	-	-	-	-	-
SIERRA 3500 SLT DOUBLE CAB 4WD DIESEL	6873 02	AB			-	-	-	-	4	4	3	3	-	-	-	-	-	-	-	-	-	-	-	-	-	-	-	-	-	-	-	-	-	-	-
		Coll			-	-	-	-	42	39	39	38	-	-	-	-	-	-	-	-	-	-	-	-	-	-	-	-	-	-	-	-	-	-	-
		Comp			-	-	-	-	43	43	43	43	-	-	-	-	-	-	-	-	-	-	-	-	-	-	-	-	-	-	-	-	-	-	-
		DCPD			-	-	-	-	25	21	20	18	-	-	-	-	-	-	-	-	-	-	-	-	-	-	-	-	-	-	-	-	-	-	-
SIERRA 3500 SLT EXT CAB 2WD	6767 03	AB			-	-	-	-	-	-	-	-	-	4	4	4	4	4	4	4	4	4	4	4	4	4	-	-	-	-	-	-	-	-	-
		Coll			-	-	-	-	-	-	-	-	-	15	15	15	15	15	15	14	14	14	14	14	12	12	-	-	-	-	-	-	-	-	-
		Comp			-	-	-	-	-	-	-	-	-	30	30	30	30	30	30	30	30	30	28	25	22	22	-	-	-	-	-	-	-	-	-
		DCPD			-	-	-	-	-	-	-	-	-	11	11	11	11	11	11	11	11	11	11	10	5	5	-	-	-	-	-	-	-	-	-
SIERRA 3500 SLT EXT CAB 2WD DIESEL	6771 03	AB			-	-	-	-	-	-	-	-	-	4	4	4	4	4	4	4	4	4	4	5	4	4	-	-	-	-	-	-	-	-	-
		Coll			-	-	-	-	-	-	-	-	-	15	15	15	15	15	15	16	14	14	14	14	14	14	-	-	-	-	-	-	-	-	-
		Comp			-	-	-	-	-	-	-	-	-	30	30	30	30	30	26	30	30	30	28	28	25	25	-	-	-	-	-	-	-	-	-
		DCPD			-	-	-	-	-	-	-	-	-	14	14	13	13	13	13	13	13	11	11	11	11	11	-	-	-	-	-	-	-	-	-

√ - Approved Theft Deterrent System

MANUFACTURER/MODEL	CODE		24	23	22	21	20	19	18	17	16	15	14	13	12	11	10	09	08	07	06	05	04	03	02	01	00	99	98	97	96	95	94	93	92
GMC TRUCK/VAN																																			
SIERRA 3500 SLT EXT CAB 4WD	6769 03	AB			-	-	-	-	-	-	-	-	-	4	5	4	4	4	4	4	4	4	4	4	-	-	-	-	-	-	-	-	-	-	-
		Coll			-	-	-	-	-	-	-	-	-	43	41	41	37	34	34	34	34	34	31	31	-	-	-	-	-	-	-	-	-	-	-
		Comp			-	-	-	-	-	-	-	-	-	40	40	38	38	38	38	40	38	38	35	35	-	-	-	-	-	-	-	-	-	-	-
		DCPD			-	-	-	-	-	-	-	-	-	29	24	24	24	24	24	24	24	25	15	14	-	-	-	-	-	-	-	-	-	-	-
SIERRA 3500 SLT EXT CAB 4WD DIESEL	6773 03	AB			-	-	-	-	-	-	-	-	-	4	4	4	4	4	4	4	4	3	3	3	-	-	-	-	-	-	-	-	-	-	-
		Coll			-	-	-	-	-	-	-	-	-	42	40	40	38	38	38	37	33	32	29	30	-	-	-	-	-	-	-	-	-	-	-
		Comp			-	-	-	-	-	-	-	-	-	44	44	43	43	43	43	43	37	37	35	35	-	-	-	-	-	-	-	-	-	-	-
		DCPD			-	-	-	-	-	-	-	-	-	25	24	22	21	21	20	18	18	17	17	17	-	-	-	-	-	-	-	-	-	-	-
SIERRA 3500 WT CREW CAB 2WD	6793 04	AB			-	-	-	-	-	-	-	4	4	4	4	4	4	4	4	4	-	-	-	-	-	-	-	-	-	-	-	-	-	-	-
		Coll			-	-	-	-	-	-	-	31	31	16	16	16	16	16	16	16	-	-	-	-	-	-	-	-	-	-	-	-	-	-	-
		Comp			-	-	-	-	-	-	-	29	26	29	29	29	29	29	27	29	-	-	-	-	-	-	-	-	-	-	-	-	-	-	-
		DCPD			-	-	-	-	-	-	-	21	21	12	12	12	12	12	12	12	-	-	-	-	-	-	-	-	-	-	-	-	-	-	-
SIERRA 3500 WT CREW CAB 2WD DIESEL	6794 04	AB			-	-	-	-	-	-	-	4	4	4	4	4	4	4	4	4	-	-	-	-	-	-	-	-	-	-	-	-	-	-	-
		Coll			-	-	-	-	-	-	-	26	26	23	23	23	17	17	17	17	-	-	-	-	-	-	-	-	-	-	-	-	-	-	-
		Comp			-	-	-	-	-	-	-	29	26	31	31	31	31	30	30	30	-	-	-	-	-	-	-	-	-	-	-	-	-	-	-
		DCPD			-	-	-	-	-	-	-	15	15	14	14	13	11	11	11	10	-	-	-	-	-	-	-	-	-	-	-	-	-	-	-
SIERRA 3500 WT CREW CAB 4WD	6795 04	AB			-	-	-	-	-	-	-	3	3	4	4	4	4	4	4	4	-	-	-	-	-	-	-	-	-	-	-	-	-	-	-
		Coll			-	-	-	-	-	-	-	39	37	40	40	36	33	33	32	33	-	-	-	-	-	-	-	-	-	-	-	-	-	-	-
		Comp			-	-	-	-	-	-	-	34	32	32	32	32	32	32	32	32	-	-	-	-	-	-	-	-	-	-	-	-	-	-	-
		DCPD			-	-	-	-	-	-	-	27	26	28	28	25	24	24	24	24	-	-	-	-	-	-	-	-	-	-	-	-	-	-	-
SIERRA 3500 WT CREW CAB 4WD DIESEL	6796 04	AB			-	-	-	-	-	-	-	3	3	4	4	4	4	4	4	4	-	-	-	-	-	-	-	-	-	-	-	-	-	-	-
		Coll			-	-	-	-	-	-	-	40	39	39	39	36	36	35	33	33	-	-	-	-	-	-	-	-	-	-	-	-	-	-	-
		Comp			-	-	-	-	-	-	-	37	35	35	35	34	34	34	34	37	-	-	-	-	-	-	-	-	-	-	-	-	-	-	-
		DCPD			-	-	-	-	-	-	-	26	27	26	25	25	23	21	21	22	-	-	-	-	-	-	-	-	-	-	-	-	-	-	-
SIERRA 3500 WT DOUBLE CAB 2WD	6870 00	AB			-	-	-	-	-	-	-	5	-	-	-	-	-	-	-	-	-	-	-	-	-	-	-	-	-	-	-	-	-	-	-
		Coll			-	-	-	-	-	-	-	35	-	-	-	-	-	-	-	-	-	-	-	-	-	-	-	-	-	-	-	-	-	-	-
		Comp			-	-	-	-	-	-	-	31	-	-	-	-	-	-	-	-	-	-	-	-	-	-	-	-	-	-	-	-	-	-	-
		DCPD			-	-	-	-	-	-	-	25	-	-	-	-	-	-	-	-	-	-	-	-	-	-	-	-	-	-	-	-	-	-	-
SIERRA 3500 WT DOUBLE CAB 2WD DIESEL	6871 00	AB			-	-	-	-	-	-	-	4	-	-	-	-	-	-	-	-	-	-	-	-	-	-	-	-	-	-	-	-	-	-	-
		Coll			-	-	-	-	-	-	-	31	-	-	-	-	-	-	-	-	-	-	-	-	-	-	-	-	-	-	-	-	-	-	-
		Comp			-	-	-	-	-	-	-	33	-	-	-	-	-	-	-	-	-	-	-	-	-	-	-	-	-	-	-	-	-	-	-
		DCPD			-	-	-	-	-	-	-	21	-	-	-	-	-	-	-	-	-	-	-	-	-	-	-	-	-	-	-	-	-	-	-
SIERRA 3500 WT DOUBLE CAB 4WD	6872 00	AB			-	-	-	-	-	-	-	3	-	-	-	-	-	-	-	-	-	-	-	-	-	-	-	-	-	-	-	-	-	-	-
		Coll			-	-	-	-	-	-	-	40	-	-	-	-	-	-	-	-	-	-	-	-	-	-	-	-	-	-	-	-	-	-	-
		Comp			-	-	-	-	-	-	-	37	-	-	-	-	-	-	-	-	-	-	-	-	-	-	-	-	-	-	-	-	-	-	-
		DCPD			-	-	-	-	-	-	-	21	-	-	-	-	-	-	-	-	-	-	-	-	-	-	-	-	-	-	-	-	-	-	-
SIERRA 3500 WT DOUBLE CAB 4WD DIESEL	6873 00	AB			-	-	-	-	-	-	-	3	-	-	-	-	-	-	-	-	-	-	-	-	-	-	-	-	-	-	-	-	-	-	-
		Coll			-	-	-	-	-	-	-	38	-	-	-	-	-	-	-	-	-	-	-	-	-	-	-	-	-	-	-	-	-	-	-
		Comp			-	-	-	-	-	-	-	43	-	-	-	-	-	-	-	-	-	-	-	-	-	-	-	-	-	-	-	-	-	-	-
		DCPD			-	-	-	-	-	-	-	18	-	-	-	-	-	-	-	-	-	-	-	-	-	-	-	-	-	-	-	-	-	-	-
SIERRA 3500 WT EXT CAB 2WD	6767 04	AB			-	-	-	-	-	-	-	-	-	4	4	4	4	4	4	4	-	-	-	-	-	-	-	-	-	-	-	-	-	-	-
		Coll			-	-	-	-	-	-	-	-	-	15	15	15	15	15	15	14	-	-	-	-	-	-	-	-	-	-	-	-	-	-	-
		Comp			-	-	-	-	-	-	-	-	-	30	30	30	30	30	30	30	-	-	-	-	-	-	-	-	-	-	-	-	-	-	-
		DCPD			-	-	-	-	-	-	-	-	-	11	11	11	11	11	11	11	-	-	-	-	-	-	-	-	-	-	-	-	-	-	-

√ - Approved Theft Deterrent System

MANUFACTURER/MODEL	CODE		24	23	22	21	20	19	18	17	16	15	14	13	12	11	10	09	08	07	06	05	04	03	02	01	00	99	98	97	96	95	94	93	92
GMC TRUCK/VAN																																			
SIERRA 3500 WT EXT CAB 2WD DIESEL	6771 04	AB			-	-	-	-	-	-	-	-	-	4	4	4	4	4	4	4	-	-	-	-	-	-	-	-	-	-	-	-	-	-	-
		Coll			-	-	-	-	-	-	-	-	-	15	15	15	15	15	15	16	-	-	-	-	-	-	-	-	-	-	-	-	-	-	-
		Comp			-	-	-	-	-	-	-	-	-	30	30	30	30	30	26	30	-	-	-	-	-	-	-	-	-	-	-	-	-	-	-
		DCPD			-	-	-	-	-	-	-	-	-	14	14	13	13	13	13	13	-	-	-	-	-	-	-	-	-	-	-	-	-	-	-
SIERRA 3500 WT EXT CAB 4WD	6769 04	AB			-	-	-	-	-	-	-	-	-	4	5	4	4	4	4	4	-	-	-	-	-	-	-	-	-	-	-	-	-	-	-
		Coll			-	-	-	-	-	-	-	-	-	43	41	41	37	34	34	34	-	-	-	-	-	-	-	-	-	-	-	-	-	-	-
		Comp			-	-	-	-	-	-	-	-	-	40	40	38	38	38	38	40	-	-	-	-	-	-	-	-	-	-	-	-	-	-	-
		DCPD			-	-	-	-	-	-	-	-	-	29	24	24	24	24	24	24	-	-	-	-	-	-	-	-	-	-	-	-	-	-	-
SIERRA 3500 WT EXT CAB 4WD DIESEL	6773 04	AB			-	-	-	-	-	-	-	-	-	4	4	4	4	4	4	4	-	-	-	-	-	-	-	-	-	-	-	-	-	-	-
		Coll			-	-	-	-	-	-	-	-	-	42	40	40	38	38	38	37	-	-	-	-	-	-	-	-	-	-	-	-	-	-	-
		Comp			-	-	-	-	-	-	-	-	-	44	44	43	43	43	43	43	-	-	-	-	-	-	-	-	-	-	-	-	-	-	-
		DCPD			-	-	-	-	-	-	-	-	-	25	24	22	21	21	20	18	-	-	-	-	-	-	-	-	-	-	-	-	-	-	-
SIERRA 3500 WT REG CAB 2WD	6766 03	AB			-	-	-	-	-	-	-	4	4	4	4	4	-	-	-	-	-	-	-	-	-	-	-	-	-	-	-	-	-	-	-
		Coll			-	-	-	-	-	-	-	31	31	19	19	18	-	-	-	-	-	-	-	-	-	-	-	-	-	-	-	-	-	-	-
		Comp			-	-	-	-	-	-	-	44	44	40	37	37	-	-	-	-	-	-	-	-	-	-	-	-	-	-	-	-	-	-	-
		DCPD			-	-	-	-	-	-	-	21	21	13	13	13	-	-	-	-	-	-	-	-	-	-	-	-	-	-	-	-	-	-	-
SIERRA 3500 WT REG CAB 2WD DIESEL	6770 03	AB			-	-	-	-	-	-	-	-	4	4	4	4	-	-	-	-	-	-	-	-	-	-	-	-	-	-	-	-	-	-	-
		Coll			-	-	-	-	-	-	-	-	31	14	14	14	-	-	-	-	-	-	-	-	-	-	-	-	-	-	-	-	-	-	-
		Comp			-	-	-	-	-	-	-	-	41	36	36	35	-	-	-	-	-	-	-	-	-	-	-	-	-	-	-	-	-	-	-
		DCPD			-	-	-	-	-	-	-	-	21	10	10	10	-	-	-	-	-	-	-	-	-	-	-	-	-	-	-	-	-	-	-
SIERRA 3500 WT REG CAB 4WD	6768 03	AB			-	-	-	-	-	-	-	3	3	5	3	3	3	3	3	3	-	-	-	-	-	-	-	-	-	-	-	-	-	-	-
		Coll			-	-	-	-	-	-	-	40	40	38	38	38	38	38	34	34	-	-	-	-	-	-	-	-	-	-	-	-	-	-	-
		Comp			-	-	-	-	-	-	-	52	51	62	62	61	61	61	61	68	-	-	-	-	-	-	-	-	-	-	-	-	-	-	-
		DCPD			-	-	-	-	-	-	-	29	28	26	26	26	26	26	23	19	-	-	-	-	-	-	-	-	-	-	-	-	-	-	-
SIERRA 3500 WT REG CAB 4WD DIESEL	6772 03	AB			-	-	-	-	-	-	-	3	3	4	4	3	3	3	3	3	-	-	-	-	-	-	-	-	-	-	-	-	-	-	-
		Coll			-	-	-	-	-	-	-	34	32	40	40	40	39	38	38	38	-	-	-	-	-	-	-	-	-	-	-	-	-	-	-
		Comp			-	-	-	-	-	-	-	56	56	66	66	62	62	61	61	73	-	-	-	-	-	-	-	-	-	-	-	-	-	-	-
		DCPD			-	-	-	-	-	-	-	27	26	28	28	28	24	24	24	19	-	-	-	-	-	-	-	-	-	-	-	-	-	-	-
SONOMA 4+CAB 2WD	6709 00	AB			-	-	-	-	-	-	-	-	-	-	-	-	-	-	-	-	-	-	-	-	6	6	-	6	6	6	6	6	6	6	-
		Coll			-	-	-	-	-	-	-	-	-	-	-	-	-	-	-	-	-	-	-	-	8	8	-	8	8	8	8	8	8	8	-
		Comp			-	-	-	-	-	-	-	-	-	-	-	-	-	-	-	-	-	-	-	-	11	11	-	11	11	11	11	11	11	11	-
		DCPD			-	-	-	-	-	-	-	-	-	-	-	-	-	-	-	-	-	-	-	-	9	9	-	9	9	9	9	9	9	9	-
SONOMA 4+CAB 4WD	6710 00	AB			-	-	-	-	-	-	-	-	-	-	-	-	-	-	-	-	-	-	-	-	6	6	-	6	6	6	6	6	6	6	-
		Coll			-	-	-	-	-	-	-	-	-	-	-	-	-	-	-	-	-	-	-	-	8	8	-	8	8	8	8	8	8	8	-
		Comp			-	-	-	-	-	-	-	-	-	-	-	-	-	-	-	-	-	-	-	-	13	13	-	13	13	13	13	13	13	13	-
		DCPD			-	-	-	-	-	-	-	-	-	-	-	-	-	-	-	-	-	-	-	-	8	8	-	8	8	8	8	8	8	8	-
SONOMA REG CAB 2WD	6707 00	AB			-	-	-	-	-	-	-	-	-	-	-	-	-	-	-	-	-	-	-	7	7	7	-	7	7	7	7	7	7	7	-
		Coll			-	-	-	-	-	-	-	-	-	-	-	-	-	-	-	-	-	-	-	9	8	8	-	8	8	8	8	8	8	8	-
		Comp			-	-	-	-	-	-	-	-	-	-	-	-	-	-	-	-	-	-	-	17	16	16	-	16	16	16	16	16	16	16	-
		DCPD			-	-	-	-	-	-	-	-	-	-	-	-	-	-	-	-	-	-	-	10	8	8	-	8	8	8	8	8	8	8	-
SONOMA REG CAB 4WD	6708 00	AB			-	-	-	-	-	-	-	-	-	-	-	-	-	-	-	-	-	-	-	-	-	-	-	6	6	6	6	6	6	6	-
		Coll			-	-	-	-	-	-	-	-	-	-	-	-	-	-	-	-	-	-	-	-	-	-	-	11	11	11	11	11	11	11	-
		Comp			-	-	-	-	-	-	-	-	-	-	-	-	-	-	-	-	-	-	-	-	-	-	-	9	9	9	9	9	9	9	-
		DCPD			-	-	-	-	-	-	-	-	-	-	-	-	-	-	-	-	-	-	-	-	-	-	-	6	6	6	6	6	6	6	-

√ - Approved Theft Deterrent System

MANUFACTURER/MODEL	CODE		24	23	22	21	20	19	18	17	16	15	14	13	12	11	10	09	08	07	06	05	04	03	02	01	00	99	98	97	96	95	94	93	92
GMC TRUCK/VAN																																			
SONOMA SL EXT CAB 2WD	6709 01	AB			-	-	-	-	-	-	-	-	-	-	-	-	-	-	-	-	-	-	-	6	6	6	6	6	6	-	-	-	-	6	-
		Coll			-	-	-	-	-	-	-	-	-	-	-	-	-	-	-	-	-	-	-	9	8	8	8	8	8	-	-	-	-	8	-
		Comp			-	-	-	-	-	-	-	-	-	-	-	-	-	-	-	-	-	-	-	13	11	11	11	11	11	-	-	-	-	11	-
		DCPD			-	-	-	-	-	-	-	-	-	-	-	-	-	-	-	-	-	-	-	10	9	9	9	9	9	-	-	-	-	9	-
SONOMA SL EXT CAB 4WD	6710 01	AB			-	-	-	-	-	-	-	-	-	-	-	-	-	-	-	-	-	-	-	6	6	6	6	6	6	6	6	6	6	6	-
		Coll			-	-	-	-	-	-	-	-	-	-	-	-	-	-	-	-	-	-	-	9	8	8	8	8	8	8	8	8	8	8	-
		Comp			-	-	-	-	-	-	-	-	-	-	-	-	-	-	-	-	-	-	-	14	13	13	13	13	13	13	13	13	13	13	-
		DCPD			-	-	-	-	-	-	-	-	-	-	-	-	-	-	-	-	-	-	-	8	8	8	8	8	8	8	8	8	8	8	-
SONOMA SL REG CAB 2WD	6707 01	AB			-	-	-	-	-	-	-	-	-	-	-	-	-	-	-	-	-	-	-	7	7	7	7	7	7	7	7	7	7	7	-
		Coll			-	-	-	-	-	-	-	-	-	-	-	-	-	-	-	-	-	-	-	9	8	8	8	8	8	8	8	8	8	8	-
		Comp			-	-	-	-	-	-	-	-	-	-	-	-	-	-	-	-	-	-	-	17	16	16	16	16	16	16	16	16	16	16	-
		DCPD			-	-	-	-	-	-	-	-	-	-	-	-	-	-	-	-	-	-	-	10	8	8	8	8	8	8	8	8	8	8	-
SONOMA SL REG CAB 4WD	6708 01	AB			-	-	-	-	-	-	-	-	-	-	-	-	-	-	-	-	-	-	-	-	-	-	6	6	6	6	6	6	6	6	-
		Coll			-	-	-	-	-	-	-	-	-	-	-	-	-	-	-	-	-	-	-	-	-	-	11	11	11	11	11	11	11	11	-
		Comp			-	-	-	-	-	-	-	-	-	-	-	-	-	-	-	-	-	-	-	-	-	-	9	9	9	9	9	9	9	9	-
		DCPD			-	-	-	-	-	-	-	-	-	-	-	-	-	-	-	-	-	-	-	-	-	-	6	6	6	6	6	6	6	6	-
SONOMA SLE EXT CAB 2WD	6709 03	AB			-	-	-	-	-	-	-	-	-	-	-	-	-	-	-	-	-	-	-	6	6	6	6	6	6	6	6	6	6	6	-
		Coll			-	-	-	-	-	-	-	-	-	-	-	-	-	-	-	-	-	-	-	9	8	8	8	8	8	8	8	8	8	8	-
		Comp			-	-	-	-	-	-	-	-	-	-	-	-	-	-	-	-	-	-	-	13	11	11	11	11	11	11	11	11	11	11	-
		DCPD			-	-	-	-	-	-	-	-	-	-	-	-	-	-	-	-	-	-	-	10	9	9	9	9	9	9	9	9	9	9	-
SONOMA SLE EXT CAB 4WD	6710 03	AB			-	-	-	-	-	-	-	-	-	-	-	-	-	-	-	-	-	-	-	6	-	-	-	6	6	6	6	6	6	6	-
		Coll			-	-	-	-	-	-	-	-	-	-	-	-	-	-	-	-	-	-	-	9	-	-	-	8	8	8	8	8	8	8	-
		Comp			-	-	-	-	-	-	-	-	-	-	-	-	-	-	-	-	-	-	-	14	-	-	-	13	13	13	13	13	13	13	-
		DCPD			-	-	-	-	-	-	-	-	-	-	-	-	-	-	-	-	-	-	-	8	-	-	-	8	8	8	8	8	8	8	-
SONOMA SLE REG CAB 2WD	6707 03	AB			-	-	-	-	-	-	-	-	-	-	-	-	-	-	-	-	-	-	-	7	-	-	-	7	7	7	7	7	7	7	-
		Coll			-	-	-	-	-	-	-	-	-	-	-	-	-	-	-	-	-	-	-	9	-	-	-	8	8	8	8	8	8	8	-
		Comp			-	-	-	-	-	-	-	-	-	-	-	-	-	-	-	-	-	-	-	17	-	-	-	16	16	16	16	16	16	16	-
		DCPD			-	-	-	-	-	-	-	-	-	-	-	-	-	-	-	-	-	-	-	10	-	-	-	8	8	8	8	8	8	8	-
SONOMA SLE REG CAB 4WD	6708 02	AB			-	-	-	-	-	-	-	-	-	-	-	-	-	-	-	-	-	-	-	-	-	-	-	6	6	6	6	6	6	6	-
		Coll			-	-	-	-	-	-	-	-	-	-	-	-	-	-	-	-	-	-	-	-	-	-	-	11	11	11	11	11	11	11	-
		Comp			-	-	-	-	-	-	-	-	-	-	-	-	-	-	-	-	-	-	-	-	-	-	-	9	9	9	9	9	9	9	-
		DCPD			-	-	-	-	-	-	-	-	-	-	-	-	-	-	-	-	-	-	-	-	-	-	-	6	6	6	6	6	6	6	-
SONOMA SLS CREW CAB 4WD	6797 00	AB			-	-	-	-	-	-	-	-	-	-	-	-	-	-	-	-	-	-	6	6	7	7	-	-	-	-	-	-	-	-	-
		Coll			-	-	-	-	-	-	-	-	-	-	-	-	-	-	-	-	-	-	13	11	11	11	-	-	-	-	-	-	-	-	-
		Comp			-	-	-	-	-	-	-	-	-	-	-	-	-	-	-	-	-	-	16	17	14	14	-	-	-	-	-	-	-	-	-
		DCPD			-	-	-	-	-	-	-	-	-	-	-	-	-	-	-	-	-	-	8	8	8	8	-	-	-	-	-	-	-	-	-
SONOMA SLS EXT CAB 2WD	6709 02	AB			-	-	-	-	-	-	-	-	-	-	-	-	-	-	-	-	-	-	-	6	6	6	6	6	6	6	6	6	6	6	-
		Coll			-	-	-	-	-	-	-	-	-	-	-	-	-	-	-	-	-	-	-	9	8	8	8	8	8	8	8	8	8	8	-
		Comp			-	-	-	-	-	-	-	-	-	-	-	-	-	-	-	-	-	-	-	13	11	11	11	11	11	11	11	11	11	11	-
		DCPD			-	-	-	-	-	-	-	-	-	-	-	-	-	-	-	-	-	-	-	10	9	9	9	9	9	9	9	9	9	9	-
SONOMA SLS EXT CAB 4WD	6710 02	AB			-	-	-	-	-	-	-	-	-	-	-	-	-	-	-	-	-	-	-	6	6	6	6	6	6	6	6	6	6	6	-
		Coll			-	-	-	-	-	-	-	-	-	-	-	-	-	-	-	-	-	-	-	9	8	8	8	8	8	8	8	8	8	8	-
		Comp			-	-	-	-	-	-	-	-	-	-	-	-	-	-	-	-	-	-	-	14	13	13	13	13	13	13	13	13	13	13	-
		DCPD			-	-	-	-	-	-	-	-	-	-	-	-	-	-	-	-	-	-	-	8	8	8	8	8	8	8	8	8	8	8	-

√ - Approved Theft Deterrent System

MANUFACTURER/MODEL	CODE		24	23	22	21	20	19	18	17	16	15	14	13	12	11	10	09	08	07	06	05	04	03	02	01	00	99	98	97	96	95	94	93	92
GMC TRUCK/VAN																																			
SONOMA SLS REG CAB 2WD	6707 02	AB			-	-	-	-	-	-	-	-	-	-	-	-	-	-	-	-	-	-	-	7	7	7	7	7	7	7	7	7	7	7	-
		Coll			-	-	-	-	-	-	-	-	-	-	-	-	-	-	-	-	-	-	-	9	8	8	8	8	8	8	8	8	8	8	-
		Comp			-	-	-	-	-	-	-	-	-	-	-	-	-	-	-	-	-	-	-	17	16	16	16	16	16	16	16	16	16	16	-
		DCPD			-	-	-	-	-	-	-	-	-	-	-	-	-	-	-	-	-	-	-	10	8	8	8	8	8	8	8	8	8	8	-
SONOMA SLS REG CAB 4WD	6708 03	AB			-	-	-	-	-	-	-	-	-	-	-	-	-	-	-	-	-	-	-	-	-	-	6	6	6	6	6	6	6	6	-
		Coll			-	-	-	-	-	-	-	-	-	-	-	-	-	-	-	-	-	-	-	-	-	-	11	11	11	11	11	11	11	11	-
		Comp			-	-	-	-	-	-	-	-	-	-	-	-	-	-	-	-	-	-	-	-	-	-	9	9	9	9	9	9	9	9	-
		DCPD			-	-	-	-	-	-	-	-	-	-	-	-	-	-	-	-	-	-	-	-	-	-	6	6	6	6	6	6	6	6	-
SUBURBAN C/R 1500 2WD	6612 00	AB			-	-	-	-	-	-	-	-	-	-	-	-	-	-	-	-	-	-	-	-	-	-	-	7	7	7	7	7	7	7	-
		Coll			-	-	-	-	-	-	-	-	-	-	-	-	-	-	-	-	-	-	-	-	-	-	-	7	7	7	7	7	7	7	-
		Comp			-	-	-	-	-	-	-	-	-	-	-	-	-	-	-	-	-	-	-	-	-	-	-	13	13	13	13	13	13	13	-
		DCPD			-	-	-	-	-	-	-	-	-	-	-	-	-	-	-	-	-	-	-	-	-	-	-	8	8	8	8	8	8	8	-
SUBURBAN C/R 1500 2WD DIESEL	6620 00	AB			-	-	-	-	-	-	-	-	-	-	-	-	-	-	-	-	-	-	-	-	-	-	-	7	7	7	7	7	7	-	-
		Coll			-	-	-	-	-	-	-	-	-	-	-	-	-	-	-	-	-	-	-	-	-	-	-	6	6	6	6	6	6	-	-
		Comp			-	-	-	-	-	-	-	-	-	-	-	-	-	-	-	-	-	-	-	-	-	-	-	13	13	13	13	13	13	-	-
		DCPD			-	-	-	-	-	-	-	-	-	-	-	-	-	-	-	-	-	-	-	-	-	-	-	7	7	7	7	7	7	-	-
SUBURBAN C/R 2500 2WD	6613 00	AB			-	-	-	-	-	-	-	-	-	-	-	-	-	-	-	-	-	-	-	-	-	-	-	7	7	7	7	7	7	7	-
		Coll			-	-	-	-	-	-	-	-	-	-	-	-	-	-	-	-	-	-	-	-	-	-	-	6	6	6	6	6	6	6	-
		Comp			-	-	-	-	-	-	-	-	-	-	-	-	-	-	-	-	-	-	-	-	-	-	-	16	16	16	16	16	16	16	-
		DCPD			-	-	-	-	-	-	-	-	-	-	-	-	-	-	-	-	-	-	-	-	-	-	-	9	9	9	9	9	9	9	-
SUBURBAN C/R 2500 2WD DIESEL	6665 00	AB			-	-	-	-	-	-	-	-	-	-	-	-	-	-	-	-	-	-	-	-	-	-	-	7	7	7	7	7	7	-	-
		Coll			-	-	-	-	-	-	-	-	-	-	-	-	-	-	-	-	-	-	-	-	-	-	-	6	6	6	6	6	6	-	-
		Comp			-	-	-	-	-	-	-	-	-	-	-	-	-	-	-	-	-	-	-	-	-	-	-	13	13	13	13	13	13	-	-
		DCPD			-	-	-	-	-	-	-	-	-	-	-	-	-	-	-	-	-	-	-	-	-	-	-	7	7	7	7	7	7	-	-
SUBURBAN K/V 1500 4WD	6614 00	AB			-	-	-	-	-	-	-	-	-	-	-	-	-	-	-	-	-	-	-	-	-	-	-	7	7	7	7	7	7	7	-
		Coll			-	-	-	-	-	-	-	-	-	-	-	-	-	-	-	-	-	-	-	-	-	-	-	8	8	8	8	8	8	8	-
		Comp			-	-	-	-	-	-	-	-	-	-	-	-	-	-	-	-	-	-	-	-	-	-	-	20	20	20	20	20	20	20	-
		DCPD			-	-	-	-	-	-	-	-	-	-	-	-	-	-	-	-	-	-	-	-	-	-	-	7	7	7	7	7	7	7	-
SUBURBAN K/V 1500 4WD DIESEL	6653 00	AB			-	-	-	-	-	-	-	-	-	-	-	-	-	-	-	-	-	-	-	-	-	-	-	7	7	7	7	7	7	-	-
		Coll			-	-	-	-	-	-	-	-	-	-	-	-	-	-	-	-	-	-	-	-	-	-	-	10	10	10	10	10	10	-	-
		Comp			-	-	-	-	-	-	-	-	-	-	-	-	-	-	-	-	-	-	-	-	-	-	-	32	32	32	32	32	32	-	-
		DCPD			-	-	-	-	-	-	-	-	-	-	-	-	-	-	-	-	-	-	-	-	-	-	-	8	8	8	8	8	8	-	-
SUBURBAN K/V 2500 4WD	6615 00	AB			-	-	-	-	-	-	-	-	-	-	-	-	-	-	-	-	-	-	-	-	-	-	-	7	7	7	7	7	7	7	-
		Coll			-	-	-	-	-	-	-	-	-	-	-	-	-	-	-	-	-	-	-	-	-	-	-	10	10	10	10	10	10	10	-
		Comp			-	-	-	-	-	-	-	-	-	-	-	-	-	-	-	-	-	-	-	-	-	-	-	27	27	27	27	27	27	27	-
		DCPD			-	-	-	-	-	-	-	-	-	-	-	-	-	-	-	-	-	-	-	-	-	-	-	8	8	8	8	8	8	8	-
SUBURBAN K/V 2500 4WD DIESEL	6654 00	AB			-	-	-	-	-	-	-	-	-	-	-	-	-	-	-	-	-	-	-	-	-	-	-	7	7	7	7	7	7	-	-
		Coll			-	-	-	-	-	-	-	-	-	-	-	-	-	-	-	-	-	-	-	-	-	-	-	9	9	9	9	9	9	-	-
		Comp			-	-	-	-	-	-	-	-	-	-	-	-	-	-	-	-	-	-	-	-	-	-	-	28	28	28	28	28	28	-	-
		DCPD			-	-	-	-	-	-	-	-	-	-	-	-	-	-	-	-	-	-	-	-	-	-	-	8	8	8	8	8	8	-	-
TERRAIN DENALI 2.0T 4DR AWD	6880 01	AB			-	-	9	9	9	-	-	-	-	-	-	-	-	-	-	-	-	-	-	-	-	-	-	-	-	-	-	-	-	-	-
		Coll			-	-	36	37	35	-	-	-	-	-	-	-	-	-	-	-	-	-	-	-	-	-	-	-	-	-	-	-	-	-	-
		Comp			-	-	32	31	30	-	-	-	-	-	-	-	-	-	-	-	-	-	-	-	-	-	-	-	-	-	-	-	-	-	-
		DCPD			-	-	38	38	38	-	-	-	-	-	-	-	-	-	-	-	-	-	-	-	-	-	-	-	-	-	-	-	-	-	-

√ - Approved Theft Deterrent System

MANUFACTURER/MODEL	CODE		24	23	22	21	20	19	18	17	16	15	14	13	12	11	10	09	08	07	06	05	04	03	02	01	00	99	98	97	96	95	94	93	92
GMC TRUCK/VAN																																			
TERRAIN DENALI 4DR 2WD	6850 02	AB			-	-	-	-	-	-	-	10	10	11	-	-	-	-	-	-	-	-	-	-	-	-	-	-	-	-	-	-	-	-	-
		Coll			-	-	-	-	-	-	-	36	35	33	-	-	-	-	-	-	-	-	-	-	-	-	-	-	-	-	-	-	-	-	-
		Comp			-	-	-	-	-	-	-	27	22	20	-	-	-	-	-	-	-	-	-	-	-	-	-	-	-	-	-	-	-	-	-
		DCPD			-	-	-	-	-	-	-	38	37	35	-	-	-	-	-	-	-	-	-	-	-	-	-	-	-	-	-	-	-	-	-
TERRAIN DENALI 4DR AWD	6851 02	AB			-	-	-	-	-	9	9	9	9	9	-	-	-	-	-	-	-	-	-	-	-	-	-	-	-	-	-	-	-	-	-
		Coll			-	-	-	-	-	37	36	36	36	35	-	-	-	-	-	-	-	-	-	-	-	-	-	-	-	-	-	-	-	-	-
		Comp			-	-	-	-	-	35	35	35	34	32	-	-	-	-	-	-	-	-	-	-	-	-	-	-	-	-	-	-	-	-	-
		DCPD			-	-	-	-	-	36	36	36	33	33	-	-	-	-	-	-	-	-	-	-	-	-	-	-	-	-	-	-	-	-	-
TERRAIN DENALI V6 4DR 2WD	6852 02	AB			-	-	-	-	-	-	-	10	10	11	-	-	-	-	-	-	-	-	-	-	-	-	-	-	-	-	-	-	-	-	-
		Coll			-	-	-	-	-	-	-	31	31	30	-	-	-	-	-	-	-	-	-	-	-	-	-	-	-	-	-	-	-	-	-
		Comp			-	-	-	-	-	-	-	24	24	23	-	-	-	-	-	-	-	-	-	-	-	-	-	-	-	-	-	-	-	-	-
		DCPD			-	-	-	-	-	-	-	36	36	35	-	-	-	-	-	-	-	-	-	-	-	-	-	-	-	-	-	-	-	-	-
TERRAIN DENALI V6 4DR AWD	6853 02	AB			-	-	-	-	-	9	9	9	9	9	-	-	-	-	-	-	-	-	-	-	-	-	-	-	-	-	-	-	-	-	-
		Coll			-	-	-	-	-	38	38	37	36	35	-	-	-	-	-	-	-	-	-	-	-	-	-	-	-	-	-	-	-	-	-
		Comp			-	-	-	-	-	35	34	35	35	32	-	-	-	-	-	-	-	-	-	-	-	-	-	-	-	-	-	-	-	-	-
		DCPD			-	-	-	-	-	36	35	35	34	34	-	-	-	-	-	-	-	-	-	-	-	-	-	-	-	-	-	-	-	-	-
TERRAIN SLE 2.0T 4DR AWD	6880 02	AB			-	-	9	9	9	-	-	-	-	-	-	-	-	-	-	-	-	-	-	-	-	-	-	-	-	-	-	-	-	-	-
		Coll			-	-	36	37	35	-	-	-	-	-	-	-	-	-	-	-	-	-	-	-	-	-	-	-	-	-	-	-	-	-	-
		Comp			-	-	32	31	30	-	-	-	-	-	-	-	-	-	-	-	-	-	-	-	-	-	-	-	-	-	-	-	-	-	-
		DCPD			-	-	38	38	38	-	-	-	-	-	-	-	-	-	-	-	-	-	-	-	-	-	-	-	-	-	-	-	-	-	-
TERRAIN SLE 4DR 2WD	6850 00	AB			-	9	9	9	10	10	10	10	10	11	11	11	11	-	-	-	-	-	-	-	-	-	-	-	-	-	-	-	-	-	-
		Coll			-	35	35	34	33	37	36	36	35	33	32	30	28	-	-	-	-	-	-	-	-	-	-	-	-	-	-	-	-	-	-
		Comp			-	23	23	22	22	27	27	27	22	20	21	19	19	-	-	-	-	-	-	-	-	-	-	-	-	-	-	-	-	-	-
		DCPD			-	39	39	38	38	38	38	38	37	35	33	31	30	-	-	-	-	-	-	-	-	-	-	-	-	-	-	-	-	-	-
TERRAIN SLE 4DR 2WD DIESEL	6878 00	AB			-	-	-	10	10	-	-	-	-	-	-	-	-	-	-	-	-	-	-	-	-	-	-	-	-	-	-	-	-	-	-
		Coll			-	-	-	31	29	-	-	-	-	-	-	-	-	-	-	-	-	-	-	-	-	-	-	-	-	-	-	-	-	-	-
		Comp			-	-	-	26	23	-	-	-	-	-	-	-	-	-	-	-	-	-	-	-	-	-	-	-	-	-	-	-	-	-	-
		DCPD			-	-	-	35	35	-	-	-	-	-	-	-	-	-	-	-	-	-	-	-	-	-	-	-	-	-	-	-	-	-	-
TERRAIN SLE 4DR AWD	6851 00	AB			-	8	8	9	9	9	9	9	9	9	10	10	10	-	-	-	-	-	-	-	-	-	-	-	-	-	-	-	-	-	-
		Coll			-	39	39	38	38	37	36	36	36	35	33	31	29	-	-	-	-	-	-	-	-	-	-	-	-	-	-	-	-	-	-
		Comp			-	34	34	34	34	35	35	35	34	32	32	30	30	-	-	-	-	-	-	-	-	-	-	-	-	-	-	-	-	-	-
		DCPD			-	38	38	38	38	36	36	36	33	33	31	30	29	-	-	-	-	-	-	-	-	-	-	-	-	-	-	-	-	-	-
TERRAIN SLE 4DR AWD DIESEL	6879 00	AB			-	-	-	9	9	-	-	-	-	-	-	-	-	-	-	-	-	-	-	-	-	-	-	-	-	-	-	-	-	-	-
		Coll			-	-	-	34	33	-	-	-	-	-	-	-	-	-	-	-	-	-	-	-	-	-	-	-	-	-	-	-	-	-	-
		Comp			-	-	-	34	31	-	-	-	-	-	-	-	-	-	-	-	-	-	-	-	-	-	-	-	-	-	-	-	-	-	-
		DCPD			-	-	-	37	35	-	-	-	-	-	-	-	-	-	-	-	-	-	-	-	-	-	-	-	-	-	-	-	-	-	-
TERRAIN SLE V6 4DR 2WD	6852 00	AB			-	-	-	-	-	10	10	10	10	11	11	11	11	-	-	-	-	-	-	-	-	-	-	-	-	-	-	-	-	-	-
		Coll			-	-	-	-	-	31	31	31	31	30	29	27	27	-	-	-	-	-	-	-	-	-	-	-	-	-	-	-	-	-	-
		Comp			-	-	-	-	-	24	24	24	24	23	21	20	19	-	-	-	-	-	-	-	-	-	-	-	-	-	-	-	-	-	-
		DCPD			-	-	-	-	-	36	36	36	36	35	34	32	31	-	-	-	-	-	-	-	-	-	-	-	-	-	-	-	-	-	-
TERRAIN SLE V6 4DR AWD	6853 00	AB			-	-	-	-	-	9	9	9	9	9	9	9	9	-	-	-	-	-	-	-	-	-	-	-	-	-	-	-	-	-	-
		Coll			-	-	-	-	-	38	38	37	36	35	33	32	32	-	-	-	-	-	-	-	-	-	-	-	-	-	-	-	-	-	-
		Comp			-	-	-	-	-	35	34	35	35	32	32	32	30	-	-	-	-	-	-	-	-	-	-	-	-	-	-	-	-	-	-
		DCPD			-	-	-	-	-	36	35	35	34	34	31	31	31	-	-	-	-	-	-	-	-	-	-	-	-	-	-	-	-	-	-

√ - Approved Theft Deterrent System

MANUFACTURER/MODEL	CODE		24	23	22	21	20	19	18	17	16	15	14	13	12	11	10	09	08	07	06	05	04	03	02	01	00	99	98	97	96	95	94	93	92
GMC TRUCK/VAN																																			
TERRAIN SLT 2.0T 4DR AWD	6880 00	AB			-	-	9	9	9	-	-	-	-	-	-	-	-	-	-	-	-	-	-	-	-	-	-	-	-	-	-	-	-	-	-
		Coll			-	-	36	37	35	-	-	-	-	-	-	-	-	-	-	-	-	-	-	-	-	-	-	-	-	-	-	-	-	-	-
		Comp			-	-	32	31	30	-	-	-	-	-	-	-	-	-	-	-	-	-	-	-	-	-	-	-	-	-	-	-	-	-	-
		DCPD			-	-	38	38	38	-	-	-	-	-	-	-	-	-	-	-	-	-	-	-	-	-	-	-	-	-	-	-	-	-	-
TERRAIN SLT 4DR 2WD	6850 01	AB			-	-	-	9	-	-	-	10	10	11	11	11	11	-	-	-	-	-	-	-	-	-	-	-	-	-	-	-	-	-	-
		Coll			-	-	-	34	-	-	-	36	35	33	32	30	28	-	-	-	-	-	-	-	-	-	-	-	-	-	-	-	-	-	-
		Comp			-	-	-	22	-	-	-	27	22	20	21	19	19	-	-	-	-	-	-	-	-	-	-	-	-	-	-	-	-	-	-
		DCPD			-	-	-	38	-	-	-	38	37	35	33	31	30	-	-	-	-	-	-	-	-	-	-	-	-	-	-	-	-	-	-
TERRAIN SLT 4DR AWD	6851 01	AB			-	-	-	-	-	9	9	9	9	9	10	10	10	-	-	-	-	-	-	-	-	-	-	-	-	-	-	-	-	-	-
		Coll			-	-	-	-	-	37	36	36	36	35	33	31	29	-	-	-	-	-	-	-	-	-	-	-	-	-	-	-	-	-	-
		Comp			-	-	-	-	-	35	35	35	34	32	32	30	30	-	-	-	-	-	-	-	-	-	-	-	-	-	-	-	-	-	-
		DCPD			-	-	-	-	-	36	36	36	33	33	31	30	29	-	-	-	-	-	-	-	-	-	-	-	-	-	-	-	-	-	-
TERRAIN SLT 4DR AWD DIESEL	6879 01	AB			-	-	-	9	9	-	-	-	-	-	-	-	-	-	-	-	-	-	-	-	-	-	-	-	-	-	-	-	-	-	-
		Coll			-	-	-	34	33	-	-	-	-	-	-	-	-	-	-	-	-	-	-	-	-	-	-	-	-	-	-	-	-	-	-
		Comp			-	-	-	34	31	-	-	-	-	-	-	-	-	-	-	-	-	-	-	-	-	-	-	-	-	-	-	-	-	-	-
		DCPD			-	-	-	37	35	-	-	-	-	-	-	-	-	-	-	-	-	-	-	-	-	-	-	-	-	-	-	-	-	-	-
TERRAIN SLT V6 4DR 2WD	6852 01	AB			-	-	-	-	-	-	-	10	10	11	11	11	11	-	-	-	-	-	-	-	-	-	-	-	-	-	-	-	-	-	-
		Coll			-	-	-	-	-	-	-	31	31	30	29	27	27	-	-	-	-	-	-	-	-	-	-	-	-	-	-	-	-	-	-
		Comp			-	-	-	-	-	-	-	24	24	23	21	20	19	-	-	-	-	-	-	-	-	-	-	-	-	-	-	-	-	-	-
		DCPD			-	-	-	-	-	-	-	36	36	35	34	32	31	-	-	-	-	-	-	-	-	-	-	-	-	-	-	-	-	-	-
TERRAIN SLT V6 4DR AWD	6853 01	AB			-	-	-	-	-	9	9	9	9	9	9	9	9	-	-	-	-	-	-	-	-	-	-	-	-	-	-	-	-	-	-
		Coll			-	-	-	-	-	38	38	37	36	35	33	32	32	-	-	-	-	-	-	-	-	-	-	-	-	-	-	-	-	-	-
		Comp			-	-	-	-	-	35	34	35	35	32	32	32	30	-	-	-	-	-	-	-	-	-	-	-	-	-	-	-	-	-	-
		DCPD			-	-	-	-	-	36	35	35	34	34	31	31	31	-	-	-	-	-	-	-	-	-	-	-	-	-	-	-	-	-	-
VANDURA G1500	6647 00	AB			-	-	-	-	-	-	-	-	-	-	-	-	-	-	-	-	-	-	-	-	-	-	-	-	-	-	-	7	7	7	-
		Coll			-	-	-	-	-	-	-	-	-	-	-	-	-	-	-	-	-	-	-	-	-	-	-	-	-	-	-	5	5	5	-
		Comp			-	-	-	-	-	-	-	-	-	-	-	-	-	-	-	-	-	-	-	-	-	-	-	-	-	-	-	7	7	7	-
		DCPD			-	-	-	-	-	-	-	-	-	-	-	-	-	-	-	-	-	-	-	-	-	-	-	-	-	-	-	5	5	5	-
VANDURA G2500	6648 00	AB			-	-	-	-	-	-	-	-	-	-	-	-	-	-	-	-	-	-	-	-	-	-	-	-	-	-	-	7	7	7	-
		Coll			-	-	-	-	-	-	-	-	-	-	-	-	-	-	-	-	-	-	-	-	-	-	-	-	-	-	-	6	6	6	-
		Comp			-	-	-	-	-	-	-	-	-	-	-	-	-	-	-	-	-	-	-	-	-	-	-	-	-	-	-	7	7	7	-
		DCPD			-	-	-	-	-	-	-	-	-	-	-	-	-	-	-	-	-	-	-	-	-	-	-	-	-	-	-	5	5	5	-
VANDURA G2500 DIESEL	6650 00	AB			-	-	-	-	-	-	-	-	-	-	-	-	-	-	-	-	-	-	-	-	-	-	-	-	-	-	-	7	7	7	-
		Coll			-	-	-	-	-	-	-	-	-	-	-	-	-	-	-	-	-	-	-	-	-	-	-	-	-	-	-	3	3	3	-
		Comp			-	-	-	-	-	-	-	-	-	-	-	-	-	-	-	-	-	-	-	-	-	-	-	-	-	-	-	9	9	9	-
		DCPD			-	-	-	-	-	-	-	-	-	-	-	-	-	-	-	-	-	-	-	-	-	-	-	-	-	-	-	5	5	5	-
VANDURA G3500	6649 00	AB			-	-	-	-	-	-	-	-	-	-	-	-	-	-	-	-	-	-	-	-	-	-	-	-	-	-	8	8	8	8	-
		Coll			-	-	-	-	-	-	-	-	-	-	-	-	-	-	-	-	-	-	-	-	-	-	-	-	-	-	6	6	6	6	-
		Comp			-	-	-	-	-	-	-	-	-	-	-	-	-	-	-	-	-	-	-	-	-	-	-	-	-	-	8	8	8	8	-
		DCPD			-	-	-	-	-	-	-	-	-	-	-	-	-	-	-	-	-	-	-	-	-	-	-	-	-	-	2	2	2	2	-
VANDURA G3500 DIESEL	6651 00	AB			-	-	-	-	-	-	-	-	-	-	-	-	-	-	-	-	-	-	-	-	-	-	-	-	-	-	8	8	8	8	-
		Coll			-	-	-	-	-	-	-	-	-	-	-	-	-	-	-	-	-	-	-	-	-	-	-	-	-	-	7	7	7	7	-
		Comp			-	-	-	-	-	-	-	-	-	-	-	-	-	-	-	-	-	-	-	-	-	-	-	-	-	-	10	10	10	10	-
		DCPD			-	-	-	-	-	-	-	-	-	-	-	-	-	-	-	-	-	-	-	-	-	-	-	-	-	-	6	6	6	6	-

√ - Approved Theft Deterrent System

MANUFACTURER/MODEL	CODE		24	23	22	21	20	19	18	17	16	15	14	13	12	11	10	09	08	07	06	05	04	03	02	01	00	99	98	97	96	95	94	93	92
GMC TRUCK/VAN																																			
YUKON 2DR 2WD	7225 00	AB			-	-	-	-	-	-	-	-	-	-	-	-	-	-	-	-	-	-	-	-	-	-	-	-	-	7	7	-	-	-	-
		Coll			-	-	-	-	-	-	-	-	-	-	-	-	-	-	-	-	-	-	-	-	-	-	-	-	-	10	10	-	-	-	-
		Comp			-	-	-	-	-	-	-	-	-	-	-	-	-	-	-	-	-	-	-	-	-	-	-	-	-	12	12	-	-	-	-
		DCPD			-	-	-	-	-	-	-	-	-	-	-	-	-	-	-	-	-	-	-	-	-	-	-	-	-	9	9	-	-	-	-
YUKON 2DR 4WD	7219 00	AB			-	-	-	-	-	-	-	-	-	-	-	-	-	-	-	-	-	-	-	-	-	-	-	-	-	8	8	8	8	8	-
		Coll			-	-	-	-	-	-	-	-	-	-	-	-	-	-	-	-	-	-	-	-	-	-	-	-	-	8	8	8	8	8	-
		Comp			-	-	-	-	-	-	-	-	-	-	-	-	-	-	-	-	-	-	-	-	-	-	-	-	-	18	18	18	18	18	-
		DCPD			-	-	-	-	-	-	-	-	-	-	-	-	-	-	-	-	-	-	-	-	-	-	-	-	-	7	7	7	7	7	-
YUKON 4DR 2WD	7222 00	AB			-	-	-	-	-	-	-	-	-	-	-	-	-	-	-	-	-	-	-	10	10	10	-	10	10	10	10	10	-	-	-
		Coll			-	-	-	-	-	-	-	-	-	-	-	-	-	-	-	-	-	-	-	18	17	17	-	17	17	17	17	17	-	-	-
		Comp			-	-	-	-	-	-	-	-	-	-	-	-	-	-	-	-	-	-	-	31	30	30	-	30	30	30	30	30	-	-	-
		DCPD			-	-	-	-	-	-	-	-	-	-	-	-	-	-	-	-	-	-	-	21	22	22	-	22	22	22	22	22	-	-	-
YUKON 4DR 4WD	7223 00	AB			-	-	-	-	-	-	-	-	-	-	-	-	-	-	-	-	-	-	-	-	7	7	-	7	7	7	7	7	-	-	-
		Coll			-	-	-	-	-	-	-	-	-	-	-	-	-	-	-	-	-	-	-	-	17	17	-	17	17	17	17	17	-	-	-
		Comp			-	-	-	-	-	-	-	-	-	-	-	-	-	-	-	-	-	-	-	-	33	33	-	33	33	33	33	33	-	-	-
		DCPD			-	-	-	-	-	-	-	-	-	-	-	-	-	-	-	-	-	-	-	-	15	15	-	15	15	15	15	15	-	-	-
YUKON AT4 4DR 4WD	7223 04	AB			-	8	-	-	-	-	-	-	-	-	-	-	-	-	-	-	-	-	-	-	-	-	-	-	-	-	-	-	-	-	-
		Coll			-	35	-	-	-	-	-	-	-	-	-	-	-	-	-	-	-	-	-	-	-	-	-	-	-	-	-	-	-	-	-
		Comp			-	39	-	-	-	-	-	-	-	-	-	-	-	-	-	-	-	-	-	-	-	-	-	-	-	-	-	-	-	-	-
		DCPD			-	31	-	-	-	-	-	-	-	-	-	-	-	-	-	-	-	-	-	-	-	-	-	-	-	-	-	-	-	-	-
YUKON DENALI 4DR 2WD	7358 00	AB			-	-	-	-	-	-	-	-	10	10	10	10	10	10	10	-	-	-	-	-	-	-	-	-	-	-	-	-	-	-	-
		Coll			-	-	-	-	-	-	-	-	25	25	25	25	25	25	25	-	-	-	-	-	-	-	-	-	-	-	-	-	-	-	-
		Comp			-	-	-	-	-	-	-	-	40	40	40	40	39	36	32	-	-	-	-	-	-	-	-	-	-	-	-	-	-	-	-
		DCPD			-	-	-	-	-	-	-	-	24	24	24	24	24	24	24	-	-	-	-	-	-	-	-	-	-	-	-	-	-	-	-
YUKON DENALI 4DR 4WD	7332 00	AB			-	8	7	7	-	-	-	-	-	-	-	-	-	-	-	-	-	-	-	7	7	7	7	7	-	-	-	-	-	-	-
		Coll			-	35	33	33	-	-	-	-	-	-	-	-	-	-	-	-	-	-	-	21	17	17	17	17	-	-	-	-	-	-	-
		Comp			-	51	53	53	-	-	-	-	-	-	-	-	-	-	-	-	-	-	-	46	41	41	41	41	-	-	-	-	-	-	-
		DCPD			-	36	36	36	-	-	-	-	-	-	-	-	-	-	-	-	-	-	-	23	19	19	19	19	-	-	-	-	-	-	-
YUKON DENALI 4DR AWD	7332 01	AB			-	-	-	-	7	7	7	7	7	8	7	7	7	7	7	7	7	7	7	-	-	-	-	-	-	-	-	-	-	-	-
		Coll			-	-	-	-	32	33	33	33	33	33	31	30	30	29	29	26	25	23	22	-	-	-	-	-	-	-	-	-	-	-	-
		Comp			-	-	-	-	53	53	53	53	52	53	50	49	48	50	46	√46	48	49	47	-	-	-	-	-	-	-	-	-	-	-	-
		DCPD			-	-	-	-	36	36	36	35	34	35	35	32	30	29	28	26	27	27	23	-	-	-	-	-	-	-	-	-	-	-	-
YUKON DENALI HYBRID 4DR 2WD	7357 00	AB			-	-	-	-	-	-	-	-	-	10	10	10	10	-	-	-	-	-	-	-	-	-	-	-	-	-	-	-	-	-	-
		Coll			-	-	-	-	-	-	-	-	-	25	25	25	25	-	-	-	-	-	-	-	-	-	-	-	-	-	-	-	-	-	-
		Comp			-	-	-	-	-	-	-	-	-	39	38	38	38	-	-	-	-	-	-	-	-	-	-	-	-	-	-	-	-	-	-
		DCPD			-	-	-	-	-	-	-	-	-	24	24	24	24	-	-	-	-	-	-	-	-	-	-	-	-	-	-	-	-	-	-
YUKON DENALI HYBRID 4DR AWD	7356 00	AB			-	-	-	-	-	-	-	-	-	7	7	7	7	-	-	-	-	-	-	-	-	-	-	-	-	-	-	-	-	-	-
		Coll			-	-	-	-	-	-	-	-	-	33	33	31	31	-	-	-	-	-	-	-	-	-	-	-	-	-	-	-	-	-	-
		Comp			-	-	-	-	-	-	-	-	-	54	54	54	54	-	-	-	-	-	-	-	-	-	-	-	-	-	-	-	-	-	-
		DCPD			-	-	-	-	-	-	-	-	-	34	34	29	22	-	-	-	-	-	-	-	-	-	-	-	-	-	-	-	-	-	-
YUKON GT 2DR 4WD	7219 05	AB			-	-	-	-	-	-	-	-	-	-	-	-	-	-	-	-	-	-	-	-	-	-	-	-	-	8	8	8	-	-	-
		Coll			-	-	-	-	-	-	-	-	-	-	-	-	-	-	-	-	-	-	-	-	-	-	-	-	-	8	8	8	-	-	-
		Comp			-	-	-	-	-	-	-	-	-	-	-	-	-	-	-	-	-	-	-	-	-	-	-	-	-	18	18	18	-	-	-
		DCPD			-	-	-	-	-	-	-	-	-	-	-	-	-	-	-	-	-	-	-	-	-	-	-	-	-	7	7	7	-	-	-

√ - Approved Theft Deterrent System

MANUFACTURER/MODEL	CODE		24	23	22	21	20	19	18	17	16	15	14	13	12	11	10	09	08	07	06	05	04	03	02	01	00	99	98	97	96	95	94	93	92
GMC TRUCK/VAN																																			
YUKON HYBRID 4DR 2WD	7351 00	AB			-	-	-	-	-	-	-	-	-	10	10	10	10	10	10	-	-	-	-	-	-	-	-	-	-	-	-	-	-	-	-
		Coll			-	-	-	-	-	-	-	-	-	25	25	25	25	25	25	-	-	-	-	-	-	-	-	-	-	-	-	-	-	-	-
		Comp			-	-	-	-	-	-	-	-	-	31	31	31	31	30	30	-	-	-	-	-	-	-	-	-	-	-	-	-	-	-	-
		DCPD			-	-	-	-	-	-	-	-	-	24	24	24	24	24	24	-	-	-	-	-	-	-	-	-	-	-	-	-	-	-	-
YUKON HYBRID 4DR 4WD	7352 00	AB			-	-	-	-	-	-	-	-	-	7	7	7	7	7	7	-	-	-	-	-	-	-	-	-	-	-	-	-	-	-	-
		Coll			-	-	-	-	-	-	-	-	-	34	34	34	34	29	25	-	-	-	-	-	-	-	-	-	-	-	-	-	-	-	-
		Comp			-	-	-	-	-	-	-	-	-	50	44	44	44	38	39	-	-	-	-	-	-	-	-	-	-	-	-	-	-	-	-
		DCPD			-	-	-	-	-	-	-	-	-	27	27	27	27	26	23	-	-	-	-	-	-	-	-	-	-	-	-	-	-	-	-
YUKON SL 2DR 2WD	7225 01	AB			-	-	-	-	-	-	-	-	-	-	-	-	-	-	-	-	-	-	-	-	-	-	-	-	-	7	7	-	-	-	-
		Coll			-	-	-	-	-	-	-	-	-	-	-	-	-	-	-	-	-	-	-	-	-	-	-	-	-	10	10	-	-	-	-
		Comp			-	-	-	-	-	-	-	-	-	-	-	-	-	-	-	-	-	-	-	-	-	-	-	-	-	12	12	-	-	-	-
		DCPD			-	-	-	-	-	-	-	-	-	-	-	-	-	-	-	-	-	-	-	-	-	-	-	-	-	9	9	-	-	-	-
YUKON SL 2DR 4WD	7219 02	AB			-	-	-	-	-	-	-	-	-	-	-	-	-	-	-	-	-	-	-	-	-	-	-	-	-	8	8	8	8	8	-
		Coll			-	-	-	-	-	-	-	-	-	-	-	-	-	-	-	-	-	-	-	-	-	-	-	-	-	8	8	8	8	8	-
		Comp			-	-	-	-	-	-	-	-	-	-	-	-	-	-	-	-	-	-	-	-	-	-	-	-	-	18	18	18	18	18	-
		DCPD			-	-	-	-	-	-	-	-	-	-	-	-	-	-	-	-	-	-	-	-	-	-	-	-	-	7	7	7	7	7	-
YUKON SL 2DR 4WD DIESEL	7247 00	AB			-	-	-	-	-	-	-	-	-	-	-	-	-	-	-	-	-	-	-	-	-	-	-	-	-	8	8	-	-	-	-
		Coll			-	-	-	-	-	-	-	-	-	-	-	-	-	-	-	-	-	-	-	-	-	-	-	-	-	8	8	-	-	-	-
		Comp			-	-	-	-	-	-	-	-	-	-	-	-	-	-	-	-	-	-	-	-	-	-	-	-	-	24	24	-	-	-	-
		DCPD			-	-	-	-	-	-	-	-	-	-	-	-	-	-	-	-	-	-	-	-	-	-	-	-	-	6	6	-	-	-	-
YUKON SL 4DR 2WD	7222 01	AB			-	-	-	-	-	-	-	-	-	-	-	-	-	-	-	-	-	-	-	-	10	10	10	-	-	-	-	-	-	-	-
		Coll			-	-	-	-	-	-	-	-	-	-	-	-	-	-	-	-	-	-	-	-	17	17	17	-	-	-	-	-	-	-	-
		Comp			-	-	-	-	-	-	-	-	-	-	-	-	-	-	-	-	-	-	-	-	30	30	30	-	-	-	-	-	-	-	-
		DCPD			-	-	-	-	-	-	-	-	-	-	-	-	-	-	-	-	-	-	-	-	22	22	22	-	-	-	-	-	-	-	-
YUKON SL 4DR 4WD	7223 01	AB			-	-	-	-	-	-	-	-	-	-	-	-	-	-	-	-	-	-	-	-	-	7	7	-	-	-	-	-	-	-	-
		Coll			-	-	-	-	-	-	-	-	-	-	-	-	-	-	-	-	-	-	-	-	-	17	17	-	-	-	-	-	-	-	-
		Comp			-	-	-	-	-	-	-	-	-	-	-	-	-	-	-	-	-	-	-	-	-	33	33	-	-	-	-	-	-	-	-
		DCPD			-	-	-	-	-	-	-	-	-	-	-	-	-	-	-	-	-	-	-	-	-	15	15	-	-	-	-	-	-	-	-
YUKON SLE 2DR 2WD	7225 02	AB			-	-	-	-	-	-	-	-	-	-	-	-	-	-	-	-	-	-	-	-	-	-	-	-	-	7	7	-	-	-	-
		Coll			-	-	-	-	-	-	-	-	-	-	-	-	-	-	-	-	-	-	-	-	-	-	-	-	-	10	10	-	-	-	-
		Comp			-	-	-	-	-	-	-	-	-	-	-	-	-	-	-	-	-	-	-	-	-	-	-	-	-	12	12	-	-	-	-
		DCPD			-	-	-	-	-	-	-	-	-	-	-	-	-	-	-	-	-	-	-	-	-	-	-	-	-	9	9	-	-	-	-
YUKON SLE 2DR 4WD	7219 03	AB			-	-	-	-	-	-	-	-	-	-	-	-	-	-	-	-	-	-	-	-	-	-	-	-	-	8	8	8	8	8	-
		Coll			-	-	-	-	-	-	-	-	-	-	-	-	-	-	-	-	-	-	-	-	-	-	-	-	-	8	8	8	8	8	-
		Comp			-	-	-	-	-	-	-	-	-	-	-	-	-	-	-	-	-	-	-	-	-	-	-	-	-	18	18	18	18	18	-
		DCPD			-	-	-	-	-	-	-	-	-	-	-	-	-	-	-	-	-	-	-	-	-	-	-	-	-	7	7	7	7	7	-
YUKON SLE 2DR 4WD DIESEL	7247 01	AB			-	-	-	-	-	-	-	-	-	-	-	-	-	-	-	-	-	-	-	-	-	-	-	-	-	8	8	-	-	-	-
		Coll			-	-	-	-	-	-	-	-	-	-	-	-	-	-	-	-	-	-	-	-	-	-	-	-	-	8	8	-	-	-	-
		Comp			-	-	-	-	-	-	-	-	-	-	-	-	-	-	-	-	-	-	-	-	-	-	-	-	-	24	24	-	-	-	-
		DCPD			-	-	-	-	-	-	-	-	-	-	-	-	-	-	-	-	-	-	-	-	-	-	-	-	-	6	6	-	-	-	-
YUKON SLE 4DR 2WD	7222 02	AB			-	9	10	10	10	10	10	10	10	10	10	10	10	10	10	10	10	10	10	10	10	10	10	10	10	10	10	10	-	-	-
		Coll			-	31	32	31	30	30	30	30	30	30	30	30	30	30	30	30	27	28	25	18	17	17	17	17	17	17	17	17	-	-	-
		Comp			-	35	37	37	35	35	35	35	35	35	35	35	35	35	31	√32	31	34	34	31	30	30	30	30	30	30	30	30	-	-	-
		DCPD			-	28	29	29	29	29	29	29	29	29	29	29	29	30	24	24	24	23	25	21	22	22	22	22	22	22	22	22	-	-	-

√ - Approved Theft Deterrent System

MANUFACTURER/MODEL	CODE		24	23	22	21	20	19	18	17	16	15	14	13	12	11	10	09	08	07	06	05	04	03	02	01	00	99	98	97	96	95	94	93	92
GMC TRUCK/VAN																																			
YUKON SLE 4DR 4WD	7223 02	AB			-	8	7	7	7	7	7	7	7	7	7	7	7	7	7	7	7	7	7	7	7	7	7	7	7	7	7	7	-	-	-
		Coll			-	35	34	34	34	34	34	34	32	32	32	30	29	28	27	27	26	26	23	20	17	17	17	17	17	17	17	17	-	-	-
		Comp			-	39	41	41	41	41	41	39	39	38	38	37	37	37	36	√37	37	36	35	33	33	33	33	33	33	33	33	33	-	-	-
		DCPD			-	31	31	31	31	31	31	30	30	29	29	27	24	24	24	24	23	20	18	16	15	15	15	15	15	15	15	15	-	-	-
YUKON SLT 2DR 2WD	7225 03	AB			-	-	-	-	-	-	-	-	-	-	-	-	-	-	-	-	-	-	-	-	-	-	-	-	-	7	7	-	-	-	-
		Coll			-	-	-	-	-	-	-	-	-	-	-	-	-	-	-	-	-	-	-	-	-	-	-	-	-	10	10	-	-	-	-
		Comp			-	-	-	-	-	-	-	-	-	-	-	-	-	-	-	-	-	-	-	-	-	-	-	-	-	12	12	-	-	-	-
		DCPD			-	-	-	-	-	-	-	-	-	-	-	-	-	-	-	-	-	-	-	-	-	-	-	-	-	9	9	-	-	-	-
YUKON SLT 2DR 4WD	7219 04	AB			-	-	-	-	-	-	-	-	-	-	-	-	-	-	-	-	-	-	-	-	-	-	-	-	-	8	8	8	-	-	-
		Coll			-	-	-	-	-	-	-	-	-	-	-	-	-	-	-	-	-	-	-	-	-	-	-	-	-	8	8	8	-	-	-
		Comp			-	-	-	-	-	-	-	-	-	-	-	-	-	-	-	-	-	-	-	-	-	-	-	-	-	18	18	18	-	-	-
		DCPD			-	-	-	-	-	-	-	-	-	-	-	-	-	-	-	-	-	-	-	-	-	-	-	-	-	7	7	7	-	-	-
YUKON SLT 2DR 4WD DIESEL	7247 02	AB			-	-	-	-	-	-	-	-	-	-	-	-	-	-	-	-	-	-	-	-	-	-	-	-	-	8	8	-	-	-	-
		Coll			-	-	-	-	-	-	-	-	-	-	-	-	-	-	-	-	-	-	-	-	-	-	-	-	-	8	8	-	-	-	-
		Comp			-	-	-	-	-	-	-	-	-	-	-	-	-	-	-	-	-	-	-	-	-	-	-	-	-	24	24	-	-	-	-
		DCPD			-	-	-	-	-	-	-	-	-	-	-	-	-	-	-	-	-	-	-	-	-	-	-	-	-	6	6	-	-	-	-
YUKON SLT 4DR 2WD	7222 03	AB			-	9	10	10	10	10	10	10	10	10	10	10	10	10	10	10	10	10	10	10	10	10	10	10	10	10	10	10	-	-	-
		Coll			-	31	32	31	30	30	30	30	30	30	30	30	30	30	30	30	27	28	25	18	17	17	17	17	17	17	17	17	-	-	-
		Comp			-	35	37	37	35	35	35	35	35	35	35	35	35	35	31	√32	31	34	34	31	30	30	30	30	30	30	30	30	-	-	-
		DCPD			-	28	29	29	29	29	29	29	29	29	29	29	29	30	24	24	24	23	25	21	22	22	22	22	22	22	22	22	-	-	-
YUKON SLT 4DR 4WD	7223 03	AB			-	8	7	7	7	7	7	7	7	7	7	7	7	7	7	7	7	7	7	7	7	7	7	7	7	7	7	7	-	-	-
		Coll			-	35	34	34	34	34	34	34	32	32	32	30	29	28	27	27	26	26	23	20	17	17	17	17	17	17	17	17	-	-	-
		Comp			-	39	41	41	41	41	41	39	39	38	38	37	37	37	36	√37	37	36	35	33	33	33	33	33	33	33	33	33	-	-	-
		DCPD			-	31	31	31	31	31	31	30	30	29	29	27	24	24	24	24	23	20	18	16	15	15	15	15	15	15	15	15	-	-	-
YUKON SPORT 2DR 4WD	7219 01	AB			-	-	-	-	-	-	-	-	-	-	-	-	-	-	-	-	-	-	-	-	-	-	-	-	-	8	8	-	-	-	-
		Coll			-	-	-	-	-	-	-	-	-	-	-	-	-	-	-	-	-	-	-	-	-	-	-	-	-	8	8	-	-	-	-
		Comp			-	-	-	-	-	-	-	-	-	-	-	-	-	-	-	-	-	-	-	-	-	-	-	-	-	18	18	-	-	-	-
		DCPD			-	-	-	-	-	-	-	-	-	-	-	-	-	-	-	-	-	-	-	-	-	-	-	-	-	7	7	-	-	-	-
YUKON XL 1500 4DR 2WD	7232 00	AB			-	-	-	-	-	-	-	-	-	-	-	-	-	-	-	-	-	-	-	10	9	9	-	-	-	-	-	-	-	-	-
		Coll			-	-	-	-	-	-	-	-	-	-	-	-	-	-	-	-	-	-	-	22	17	17	-	-	-	-	-	-	-	-	-
		Comp			-	-	-	-	-	-	-	-	-	-	-	-	-	-	-	-	-	-	-	30	26	26	-	-	-	-	-	-	-	-	-
		DCPD			-	-	-	-	-	-	-	-	-	-	-	-	-	-	-	-	-	-	-	21	17	17	-	-	-	-	-	-	-	-	-
YUKON XL 1500 4DR 4WD	7229 00	AB			-	-	-	-	-	-	-	-	-	-	-	-	-	-	-	-	-	-	-	-	8	8	-	-	-	-	-	-	-	-	-
		Coll			-	-	-	-	-	-	-	-	-	-	-	-	-	-	-	-	-	-	-	-	19	19	-	-	-	-	-	-	-	-	-
		Comp			-	-	-	-	-	-	-	-	-	-	-	-	-	-	-	-	-	-	-	-	34	34	-	-	-	-	-	-	-	-	-
		DCPD			-	-	-	-	-	-	-	-	-	-	-	-	-	-	-	-	-	-	-	-	21	21	-	-	-	-	-	-	-	-	-
YUKON XL 1500 SL 4DR 2WD	7232 01	AB			-	-	-	-	-	-	-	-	-	-	-	-	-	-	-	-	-	-	-	10	9	9	9	-	-	-	-	-	-	-	-
		Coll			-	-	-	-	-	-	-	-	-	-	-	-	-	-	-	-	-	-	-	22	17	17	17	-	-	-	-	-	-	-	-
		Comp			-	-	-	-	-	-	-	-	-	-	-	-	-	-	-	-	-	-	-	30	26	26	26	-	-	-	-	-	-	-	-
		DCPD			-	-	-	-	-	-	-	-	-	-	-	-	-	-	-	-	-	-	-	21	17	17	17	-	-	-	-	-	-	-	-
YUKON XL 1500 SL 4DR 4WD	7229 02	AB			-	-	-	-	-	-	-	-	-	-	-	-	-	8	-	-	-	-	-	-	-	8	8	-	-	-	-	-	-	-	-
		Coll			-	-	-	-	-	-	-	-	-	-	-	-	-	30	-	-	-	-	-	-	-	19	19	-	-	-	-	-	-	-	-
		Comp			-	-	-	-	-	-	-	-	-	-	-	-	-	36	-	-	-	-	-	-	-	34	34	-	-	-	-	-	-	-	-
		DCPD			-	-	-	-	-	-	-	-	-	-	-	-	-	30	-	-	-	-	-	-	-	21	21	-	-	-	-	-	-	-	-

√ - Approved Theft Deterrent System

MANUFACTURER/MODEL	CODE		24	23	22	21	20	19	18	17	16	15	14	13	12	11	10	09	08	07	06	05	04	03	02	01	00	99	98	97	96	95	94	93	92
GMC TRUCK/VAN																																			
YUKON XL 1500 SLE 4DR 2WD	7232 02	AB			-	-	-	10	10	10	10	10	10	10	10	10	10	10	10	10	10	10	10	10	9	9	9	-	-	-	-	-	-	-	-
		Coll			-	-	-	30	30	30	30	30	30	29	30	30	30	30	30	30	29	30	21	22	17	17	17	-	-	-	-	-	-	-	-
		Comp			-	-	-	34	34	34	34	34	33	33	33	33	30	30	30	√32	33	30	27	30	26	26	26	-	-	-	-	-	-	-	-
		DCPD			-	-	-	31	30	30	30	27	27	26	27	27	27	27	27	26	27	28	21	21	17	17	17	-	-	-	-	-	-	-	-
YUKON XL 1500 SLE 4DR 4WD	7229 01	AB			-	-	-	8	8	8	8	8	8	8	8	8	8	8	8	8	8	8	8	8	8	8	8	-	-	-	-	-	-	-	-
		Coll			-	-	-	34	34	34	34	35	34	32	33	30	30	30	29	29	28	28	25	22	19	19	19	-	-	-	-	-	-	-	-
		Comp			-	-	-	43	44	44	44	44	40	40	39	38	38	36	35	√35	37	37	36	37	34	34	34	-	-	-	-	-	-	-	-
		DCPD			-	-	-	34	34	34	34	34	34	32	33	30	30	30	29	28	29	27	25	21	21	21	21	-	-	-	-	-	-	-	-
YUKON XL 1500 SLT 4DR 2WD	7232 03	AB			-	-	-	10	10	10	10	10	10	10	10	10	10	10	10	10	10	10	10	10	-	9	9	-	-	-	-	-	-	-	-
		Coll			-	-	-	30	30	30	30	30	30	29	30	30	30	30	30	30	29	30	21	22	-	17	17	-	-	-	-	-	-	-	-
		Comp			-	-	-	34	34	34	34	34	33	33	33	33	30	30	30	√32	33	30	27	30	-	26	26	-	-	-	-	-	-	-	-
		DCPD			-	-	-	31	30	30	30	27	27	26	27	27	27	27	27	26	27	28	21	21	-	17	17	-	-	-	-	-	-	-	-
YUKON XL 1500 SLT 4DR 4WD	7229 03	AB			-	-	-	8	8	8	8	8	8	8	8	8	8	8	8	8	8	8	8	8	8	8	8	-	-	-	-	-	-	-	-
		Coll			-	-	-	34	34	34	34	35	34	32	33	30	30	30	29	29	28	28	25	22	19	19	19	-	-	-	-	-	-	-	-
		Comp			-	-	-	43	44	44	44	44	40	40	39	38	38	36	35	√35	37	37	36	37	34	34	34	-	-	-	-	-	-	-	-
		DCPD			-	-	-	34	34	34	34	34	34	32	33	30	30	30	29	28	29	27	25	21	21	21	21	-	-	-	-	-	-	-	-
YUKON XL 2500 4DR 2WD	7230 00	AB			-	-	-	-	-	-	-	-	-	-	-	-	-	-	-	-	-	-	-	-	10	10	-	-	-	-	-	-	-	-	-
		Coll			-	-	-	-	-	-	-	-	-	-	-	-	-	-	-	-	-	-	-	-	20	20	-	-	-	-	-	-	-	-	-
		Comp			-	-	-	-	-	-	-	-	-	-	-	-	-	-	-	-	-	-	-	-	23	23	-	-	-	-	-	-	-	-	-
		DCPD			-	-	-	-	-	-	-	-	-	-	-	-	-	-	-	-	-	-	-	-	18	18	-	-	-	-	-	-	-	-	-
YUKON XL 2500 4DR 4WD	7231 00	AB			-	-	-	-	-	-	-	-	-	-	-	-	-	-	-	-	-	-	-	-	8	8	-	-	-	-	-	-	-	-	-
		Coll			-	-	-	-	-	-	-	-	-	-	-	-	-	-	-	-	-	-	-	-	21	21	-	-	-	-	-	-	-	-	-
		Comp			-	-	-	-	-	-	-	-	-	-	-	-	-	-	-	-	-	-	-	-	43	43	-	-	-	-	-	-	-	-	-
		DCPD			-	-	-	-	-	-	-	-	-	-	-	-	-	-	-	-	-	-	-	-	20	20	-	-	-	-	-	-	-	-	-
YUKON XL 2500 SL 4DR 2WD	7230 01	AB			-	-	-	-	-	-	-	-	-	-	-	-	-	-	-	-	-	-	-	-	10	10	10	-	-	-	-	-	-	-	-
		Coll			-	-	-	-	-	-	-	-	-	-	-	-	-	-	-	-	-	-	-	-	20	20	20	-	-	-	-	-	-	-	-
		Comp			-	-	-	-	-	-	-	-	-	-	-	-	-	-	-	-	-	-	-	-	23	23	23	-	-	-	-	-	-	-	-
		DCPD			-	-	-	-	-	-	-	-	-	-	-	-	-	-	-	-	-	-	-	-	18	18	18	-	-	-	-	-	-	-	-
YUKON XL 2500 SL 4DR 4WD	7231 01	AB			-	-	-	-	-	-	-	-	-	-	-	-	-	-	-	-	-	-	-	-	-	8	8	-	-	-	-	-	-	-	-
		Coll			-	-	-	-	-	-	-	-	-	-	-	-	-	-	-	-	-	-	-	-	-	21	21	-	-	-	-	-	-	-	-
		Comp			-	-	-	-	-	-	-	-	-	-	-	-	-	-	-	-	-	-	-	-	-	43	43	-	-	-	-	-	-	-	-
		DCPD			-	-	-	-	-	-	-	-	-	-	-	-	-	-	-	-	-	-	-	-	-	20	20	-	-	-	-	-	-	-	-
YUKON XL 2500 SLE 4DR 2WD	7230 03	AB			-	-	-	-	-	-	-	-	-	10	10	-	10	10	10	10	10	10	10	10	10	10	10	-	-	-	-	-	-	-	-
		Coll			-	-	-	-	-	-	-	-	-	20	20	-	20	22	20	20	20	20	20	20	20	20	20	-	-	-	-	-	-	-	-
		Comp			-	-	-	-	-	-	-	-	-	23	23	-	23	19	23	√23	23	23	23	23	23	23	23	-	-	-	-	-	-	-	-
		DCPD			-	-	-	-	-	-	-	-	-	18	18	-	20	20	20	20	20	20	20	18	18	18	18	-	-	-	-	-	-	-	-
YUKON XL 2500 SLE 4DR 4WD	7231 02	AB			-	-	-	-	-	-	-	-	-	8	8	8	8	8	8	8	8	8	8	8	8	8	8	-	-	-	-	-	-	-	-
		Coll			-	-	-	-	-	-	-	-	-	31	32	30	30	30	30	30	30	30	24	21	21	21	21	-	-	-	-	-	-	-	-
		Comp			-	-	-	-	-	-	-	-	-	40	39	38	38	38	38	√40	40	38	39	38	43	43	43	-	-	-	-	-	-	-	-
		DCPD			-	-	-	-	-	-	-	-	-	31	32	29	30	29	30	24	24	24	21	21	20	20	20	-	-	-	-	-	-	-	-
YUKON XL 2500 SLT 4DR 2WD	7230 02	AB			-	-	-	-	-	-	-	-	-	10	10	-	10	10	10	10	10	10	10	10	10	10	10	-	-	-	-	-	-	-	-
		Coll			-	-	-	-	-	-	-	-	-	20	20	-	20	22	20	20	20	20	20	20	20	20	20	-	-	-	-	-	-	-	-
		Comp			-	-	-	-	-	-	-	-	-	23	23	-	23	19	23	√23	23	23	23	23	23	23	23	-	-	-	-	-	-	-	-
		DCPD			-	-	-	-	-	-	-	-	-	18	18	-	20	20	20	20	20	20	20	18	18	18	18	-	-	-	-	-	-	-	-

√ - Approved Theft Deterrent System

MANUFACTURER/MODEL	CODE		24	23	22	21	20	19	18	17	16	15	14	13	12	11	10	09	08	07	06	05	04	03	02	01	00	99	98	97	96	95	94	93	92
GMC TRUCK/VAN																																			
YUKON XL 2500 SLT 4DR 4WD	7231 03	AB			-	-	-	-	-	-	-	-	-	8	8	8	8	8	8	8	8	8	8	8	8	8	8	-	-	-	-	-	-	-	-
		Coll			-	-	-	-	-	-	-	-	-	31	32	30	30	30	30	30	30	30	24	21	21	21	21	-	-	-	-	-	-	-	-
		Comp			-	-	-	-	-	-	-	-	-	40	39	38	38	38	38	√40	40	38	39	38	43	43	43	-	-	-	-	-	-	-	-
		DCPD			-	-	-	-	-	-	-	-	-	31	32	29	30	29	30	24	24	24	21	21	20	20	20	-	-	-	-	-	-	-	-
YUKON XL AT4 4DR 4WD	7229 06	AB			-	8	-	-	-	-	-	-	-	-	-	-	-	-	-	-	-	-	-	-	-	-	-	-	-	-	-	-	-	-	-
		Coll			-	33	-	-	-	-	-	-	-	-	-	-	-	-	-	-	-	-	-	-	-	-	-	-	-	-	-	-	-	-	-
		Comp			-	45	-	-	-	-	-	-	-	-	-	-	-	-	-	-	-	-	-	-	-	-	-	-	-	-	-	-	-	-	-
		DCPD			-	33	-	-	-	-	-	-	-	-	-	-	-	-	-	-	-	-	-	-	-	-	-	-	-	-	-	-	-	-	-
YUKON XL DENALI 4DR 2WD	7254 00	AB			-	-	-	-	-	-	-	10	-	10	10	10	10	-	-	-	-	-	-	-	-	-	-	-	-	-	-	-	-	-	-
		Coll			-	-	-	-	-	-	-	22	-	22	22	22	22	-	-	-	-	-	-	-	-	-	-	-	-	-	-	-	-	-	-
		Comp			-	-	-	-	-	-	-	30	-	30	30	30	30	-	-	-	-	-	-	-	-	-	-	-	-	-	-	-	-	-	-
		DCPD			-	-	-	-	-	-	-	21	-	21	20	20	17	-	-	-	-	-	-	-	-	-	-	-	-	-	-	-	-	-	-
YUKON XL DENALI 4DR 4WD	7233 00	AB			-	8	8	8	-	-	-	-	-	-	-	-	-	-	-	-	-	-	-	8	8	8	-	-	-	-	-	-	-	-	-
		Coll			-	35	38	38	-	-	-	-	-	-	-	-	-	-	-	-	-	-	-	24	24	24	-	-	-	-	-	-	-	-	-
		Comp			-	54	49	49	-	-	-	-	-	-	-	-	-	-	-	-	-	-	-	43	42	42	-	-	-	-	-	-	-	-	-
		DCPD			-	40	40	41	-	-	-	-	-	-	-	-	-	-	-	-	-	-	-	23	22	22	-	-	-	-	-	-	-	-	-
YUKON XL DENALI 4DR AWD	7233 01	AB			-	-	-	-	8	8	8	8	8	8	8	8	8	8	8	8	8	8	8	-	-	-	-	-	-	-	-	-	-	-	-
		Coll			-	-	-	-	37	37	37	37	37	38	36	33	33	33	31	30	30	29	25	-	-	-	-	-	-	-	-	-	-	-	-
		Comp			-	-	-	-	48	48	48	48	48	48	48	48	48	48	45	√45	46	47	45	-	-	-	-	-	-	-	-	-	-	-	-
		DCPD			-	-	-	-	41	41	41	41	41	41	35	33	33	33	30	29	28	27	26	-	-	-	-	-	-	-	-	-	-	-	-
YUKON XL SLE 4DR 2WD	7232 04	AB			-	9	10	-	-	-	-	-	-	-	-	-	-	-	-	-	-	-	-	-	-	-	-	-	-	-	-	-	-	-	-
		Coll			-	32	30	-	-	-	-	-	-	-	-	-	-	-	-	-	-	-	-	-	-	-	-	-	-	-	-	-	-	-	-
		Comp			-	33	34	-	-	-	-	-	-	-	-	-	-	-	-	-	-	-	-	-	-	-	-	-	-	-	-	-	-	-	-
		DCPD			-	29	31	-	-	-	-	-	-	-	-	-	-	-	-	-	-	-	-	-	-	-	-	-	-	-	-	-	-	-	-
YUKON XL SLE 4DR 4WD	7229 04	AB			-	8	8	-	-	-	-	-	-	-	-	-	-	-	-	-	-	-	-	-	-	-	-	-	-	-	-	-	-	-	-
		Coll			-	33	34	-	-	-	-	-	-	-	-	-	-	-	-	-	-	-	-	-	-	-	-	-	-	-	-	-	-	-	-
		Comp			-	45	48	-	-	-	-	-	-	-	-	-	-	-	-	-	-	-	-	-	-	-	-	-	-	-	-	-	-	-	-
		DCPD			-	33	34	-	-	-	-	-	-	-	-	-	-	-	-	-	-	-	-	-	-	-	-	-	-	-	-	-	-	-	-
YUKON XL SLT 4DR 2WD	7232 05	AB			-	9	10	-	-	-	-	-	-	-	-	-	-	-	-	-	-	-	-	-	-	-	-	-	-	-	-	-	-	-	-
		Coll			-	32	30	-	-	-	-	-	-	-	-	-	-	-	-	-	-	-	-	-	-	-	-	-	-	-	-	-	-	-	-
		Comp			-	33	34	-	-	-	-	-	-	-	-	-	-	-	-	-	-	-	-	-	-	-	-	-	-	-	-	-	-	-	-
		DCPD			-	29	31	-	-	-	-	-	-	-	-	-	-	-	-	-	-	-	-	-	-	-	-	-	-	-	-	-	-	-	-
YUKON XL SLT 4DR 4WD	7229 05	AB			-	8	8	-	-	-	-	-	-	-	-	-	-	-	-	-	-	-	-	-	-	-	-	-	-	-	-	-	-	-	-
		Coll			-	33	34	-	-	-	-	-	-	-	-	-	-	-	-	-	-	-	-	-	-	-	-	-	-	-	-	-	-	-	-
		Comp			-	45	48	-	-	-	-	-	-	-	-	-	-	-	-	-	-	-	-	-	-	-	-	-	-	-	-	-	-	-	-
		DCPD			-	33	34	-	-	-	-	-	-	-	-	-	-	-	-	-	-	-	-	-	-	-	-	-	-	-	-	-	-	-	-
HONDA																																			
ACCORD ANNIVERSARY EDITION 4DR	0213 05	AB			-	-	-	-	-	-	-	-	-	-	-	-	-	-	-	-	-	-	-	-	-	-	-	-	-	-	9	-	-	9	-
		Coll			-	-	-	-	-	-	-	-	-	-	-	-	-	-	-	-	-	-	-	-	-	-	-	-	-	-	14	-	-	14	-
		Comp			-	-	-	-	-	-	-	-	-	-	-	-	-	-	-	-	-	-	-	-	-	-	-	-	-	-	14	-	-	14	-
		DCPD			-	-	-	-	-	-	-	-	-	-	-	-	-	-	-	-	-	-	-	-	-	-	-	-	-	-	14	-	-	14	-

√ - Approved Theft Deterrent System

MANUFACTURER/MODEL	CODE		24	23	22	21	20	19	18	17	16	15	14	13	12	11	10	09	08	07	06	05	04	03	02	01	00	99	98	97	96	95	94	93	92
HONDA																																			
ACCORD DX 2DR [U.S. MODEL]	0223 01	AB			-	-	-	-	-	-	-	-	-	-	-	-	-	-	-	-	-	-	-	-	-	-	-	-	-	-	-	-	8	8	-
		Coll			-	-	-	-	-	-	-	-	-	-	-	-	-	-	-	-	-	-	-	-	-	-	-	-	-	-	-	-	20	20	-
		Comp			-	-	-	-	-	-	-	-	-	-	-	-	-	-	-	-	-	-	-	-	-	-	-	-	-	-	-	-	15	15	-
		DCPD			-	-	-	-	-	-	-	-	-	-	-	-	-	-	-	-	-	-	-	-	-	-	-	-	-	-	-	-	21	21	-
ACCORD DX 4DR	0272 00	AB			-	-	-	-	-	-	-	-	-	-	-	-	-	-	-	-	-	9	9	9	8	8	8	8	8	-	-	-	-	-	-
		Coll			-	-	-	-	-	-	-	-	-	-	-	-	-	-	-	-	-	18	17	15	19	19	19	19	19	-	-	-	-	-	-
		Comp			-	-	-	-	-	-	-	-	-	-	-	-	-	-	-	-	-	√12	√11	√11	√10	√10	√10	√10	√10	-	-	-	-	-	-
		DCPD			-	-	-	-	-	-	-	-	-	-	-	-	-	-	-	-	-	20	17	16	16	16	16	16	16	-	-	-	-	-	-
ACCORD DX 4DR [U.S. MODEL]	0209 01	AB			-	-	-	-	-	-	-	-	-	-	-	-	-	-	-	-	-	-	-	9	-	-	-	-	-	9	9	9	9	9	-
		Coll			-	-	-	-	-	-	-	-	-	-	-	-	-	-	-	-	-	-	-	14	-	-	-	-	-	14	14	14	14	14	-
		Comp			-	-	-	-	-	-	-	-	-	-	-	-	-	-	-	-	-	-	-	√10	-	-	-	-	-	9	9	9	9	9	-
		DCPD			-	-	-	-	-	-	-	-	-	-	-	-	-	-	-	-	-	-	-	16	-	-	-	-	-	13	13	13	13	13	-
ACCORD DX-G 4DR	0272 02	AB			-	-	-	-	-	-	-	-	-	-	-	-	-	-	-	9	8	-	-	-	-	-	-	-	-	-	-	-	-	-	-
		Coll			-	-	-	-	-	-	-	-	-	-	-	-	-	-	-	21	20	-	-	-	-	-	-	-	-	-	-	-	-	-	-
		Comp			-	-	-	-	-	-	-	-	-	-	-	-	-	-	-	√14	√13	-	-	-	-	-	-	-	-	-	-	-	-	-	-
		DCPD			-	-	-	-	-	-	-	-	-	-	-	-	-	-	-	22	21	-	-	-	-	-	-	-	-	-	-	-	-	-	-
ACCORD EX 2DR	0235 00	AB			-	-	-	-	-	9	9	9	9	9	9	9	9	9	9	8	8	8	8	8	8	8	8	8	8	8	8	8	8	8	-
		Coll			-	-	-	-	-	36	36	33	33	32	30	29	28	24	23	18	18	17	17	15	15	15	15	15	15	15	15	15	15	15	-
		Comp			-	-	-	-	-	32	33	31	31	30	25	24	21	19	19	√16	√16	√14	√14	√12	√12	√12	√12	√12	√12	12	12	12	12	12	-
		DCPD			-	-	-	-	-	43	42	41	40	39	34	32	31	30	28	23	20	19	17	16	15	15	15	15	15	15	15	15	15	15	-
ACCORD EX 4DR	0213 00	AB			-	-	-	10	10	-	11	11	11	11	10	10	10	10	10	9	9	9	9	9	9	9	9	9	9	9	9	9	9	9	-
		Coll			-	-	-	34	34	-	36	35	33	31	26	24	25	23	22	25	21	19	17	16	14	14	14	14	14	14	14	14	14	14	-
		Comp			-	-	-	37	37	-	39	32	32	32	19	19	19	17	17	√17	√14	√12	√12	√12	√14	√14	√14	√14	√14	14	14	14	14	14	-
		DCPD			-	-	-	41	41	-	43	41	38	37	33	32	32	29	27	26	23	22	20	18	14	14	14	14	14	14	14	14	14	14	-
ACCORD EX 4DR [U.S. MODEL]	0226 01	AB			-	-	-	-	-	-	-	-	-	-	-	-	-	-	-	-	-	-	-	9	9	9	9	9	9	9	9	9	9	9	-
		Coll			-	-	-	-	-	-	-	-	-	-	-	-	-	-	-	-	-	-	-	23	20	20	20	20	20	20	20	20	20	20	-
		Comp			-	-	-	-	-	-	-	-	-	-	-	-	-	-	-	-	-	-	-	√10	√17	√17	√17	√17	√17	17	17	17	17	17	-
		DCPD			-	-	-	-	-	-	-	-	-	-	-	-	-	-	-	-	-	-	-	28	17	17	17	17	17	17	17	17	17	17	-
ACCORD EX WAGON	0261 00	AB			-	-	-	-	-	-	-	-	-	-	-	-	-	-	-	-	-	-	-	-	-	-	-	-	-	-	-	8	8	8	-
		Coll			-	-	-	-	-	-	-	-	-	-	-	-	-	-	-	-	-	-	-	-	-	-	-	-	-	-	-	7	7	7	-
		Comp			-	-	-	-	-	-	-	-	-	-	-	-	-	-	-	-	-	-	-	-	-	-	-	-	-	-	-	5	5	5	-
		DCPD			-	-	-	-	-	-	-	-	-	-	-	-	-	-	-	-	-	-	-	-	-	-	-	-	-	-	-	10	10	10	-
ACCORD EX WAGON [U.S. MODEL]	0242 01	AB			-	-	-	-	-	-	-	-	-	-	-	-	-	-	-	-	-	-	-	-	-	-	-	-	-	8	8	8	8	8	-
		Coll			-	-	-	-	-	-	-	-	-	-	-	-	-	-	-	-	-	-	-	-	-	-	-	-	-	9	9	9	9	9	-
		Comp			-	-	-	-	-	-	-	-	-	-	-	-	-	-	-	-	-	-	-	-	-	-	-	-	-	6	6	6	6	6	-
		DCPD			-	-	-	-	-	-	-	-	-	-	-	-	-	-	-	-	-	-	-	-	-	-	-	-	-	9	9	9	9	9	-
ACCORD EX-L 2DR	0235 03	AB			-	-	-	-	-	-	-	9	9	9	9	9	9	9	9	8	8	8	8	8	8	-	-	-	-	-	8	-	-	-	-
		Coll			-	-	-	-	-	-	-	33	33	32	30	29	28	24	23	18	18	17	17	15	15	-	-	-	-	-	15	-	-	-	-
		Comp			-	-	-	-	-	-	-	31	31	30	25	24	21	19	19	√16	√16	√14	√14	√12	√12	-	-	-	-	-	12	-	-	-	-
		DCPD			-	-	-	-	-	-	-	41	40	39	34	32	31	30	28	23	20	19	17	16	15	-	-	-	-	-	15	-	-	-	-
ACCORD EX-L 4DR	0213 03	AB			-	10	10	10	10	11	11	11	11	11	10	10	10	10	10	9	9	9	9	9	9	9	9	-	-	-	-	-	9	-	-
		Coll			-	34	34	34	34	36	36	35	33	31	26	24	25	23	22	25	21	19	17	16	14	14	14	-	-	-	-	-	14	-	-
		Comp			-	37	37	37	37	40	39	32	32	32	19	19	19	17	17	√17	√14	√12	√12	√12	√14	√14	√14	-	-	-	-	-	14	-	-
		DCPD			-	42	42	41	41	43	43	41	38	37	33	32	32	29	27	26	23	22	20	18	14	14	14	-	-	-	-	-	14	-	-

√ - Approved Theft Deterrent System

MANUFACTURER/MODEL	CODE		24	23	22	21	20	19	18	17	16	15	14	13	12	11	10	09	08	07	06	05	04	03	02	01	00	99	98	97	96	95	94	93	92
HONDA																																			
ACCORD EX-L HYBRID 4DR	1397 02	AB			-	-	-	-	9	10	-	-	11	-	-	-	-	-	-	-	-	-	-	-	-	-	-	-	-	-	-	-	-	-	-
		Coll			-	-	-	-	31	34	-	-	33	-	-	-	-	-	-	-	-	-	-	-	-	-	-	-	-	-	-	-	-	-	-
		Comp			-	-	-	-	37	31	-	-	29	-	-	-	-	-	-	-	-	-	-	-	-	-	-	-	-	-	-	-	-	-	-
		DCPD			-	-	-	-	37	38	-	-	36	-	-	-	-	-	-	-	-	-	-	-	-	-	-	-	-	-	-	-	-	-	-
ACCORD EX-L V6 2DR	0274 01	AB			-	-	-	-	-	-	-	9	9	9	9	9	9	9	9	8	-	-	8	-	-	-	-	-	-	-	-	-	-	-	-
		Coll			-	-	-	-	-	-	-	35	37	35	31	31	29	29	25	21	-	-	17	-	-	-	-	-	-	-	-	-	-	-	-
		Comp			-	-	-	-	-	-	-	37	36	36	31	31	30	30	29	√22	-	-	√18	-	-	-	-	-	-	-	-	-	-	-	-
		DCPD			-	-	-	-	-	-	-	44	44	43	34	34	31	30	29	25	-	-	18	-	-	-	-	-	-	-	-	-	-	-	-
ACCORD EX-L V6 4DR	0273 03	AB			-	-	-	-	-	11	11	11	11	11	10	10	10	10	10	9	-	-	-	-	-	-	-	-	-	-	-	-	-	-	-
		Coll			-	-	-	-	-	34	34	34	33	33	29	28	26	25	24	23	-	-	-	-	-	-	-	-	-	-	-	-	-	-	-
		Comp			-	-	-	-	-	39	39	38	37	36	27	27	27	25	22	√20	-	-	-	-	-	-	-	-	-	-	-	-	-	-	-
		DCPD			-	-	-	-	-	42	41	40	39	40	33	30	30	29	26	25	-	-	-	-	-	-	-	-	-	-	-	-	-	-	-
ACCORD EX-R 2DR	0235 02	AB			-	-	-	-	-	-	-	-	-	-	-	-	-	-	-	-	-	-	-	-	-	-	-	-	-	8	8	8	8	8	-
		Coll			-	-	-	-	-	-	-	-	-	-	-	-	-	-	-	-	-	-	-	-	-	-	-	-	-	15	15	15	15	15	-
		Comp			-	-	-	-	-	-	-	-	-	-	-	-	-	-	-	-	-	-	-	-	-	-	-	-	-	12	12	12	12	12	-
		DCPD			-	-	-	-	-	-	-	-	-	-	-	-	-	-	-	-	-	-	-	-	-	-	-	-	-	15	15	15	15	15	-
ACCORD EX-R 4DR	0226 00	AB			-	-	-	-	-	-	-	-	-	-	-	-	-	-	-	-	-	-	-	-	-	-	-	-	-	9	9	9	9	9	-
		Coll			-	-	-	-	-	-	-	-	-	-	-	-	-	-	-	-	-	-	-	-	-	-	-	-	-	20	20	20	20	20	-
		Comp			-	-	-	-	-	-	-	-	-	-	-	-	-	-	-	-	-	-	-	-	-	-	-	-	-	17	17	17	17	17	-
		DCPD			-	-	-	-	-	-	-	-	-	-	-	-	-	-	-	-	-	-	-	-	-	-	-	-	-	17	17	17	17	17	-
ACCORD EX-R V6 4DR	0273 01	AB			-	-	-	-	-	-	-	-	-	-	-	-	-	-	-	-	-	-	-	-	-	-	-	-	-	9	9	9	-	-	-
		Coll			-	-	-	-	-	-	-	-	-	-	-	-	-	-	-	-	-	-	-	-	-	-	-	-	-	17	17	17	-	-	-
		Comp			-	-	-	-	-	-	-	-	-	-	-	-	-	-	-	-	-	-	-	-	-	-	-	-	-	14	14	14	-	-	-
		DCPD			-	-	-	-	-	-	-	-	-	-	-	-	-	-	-	-	-	-	-	-	-	-	-	-	-	15	15	15	-	-	-
ACCORD EX-R WAGON	0242 00	AB			-	-	-	-	-	-	-	-	-	-	-	-	-	-	-	-	-	-	-	-	-	-	-	-	-	-	-	-	-	8	-
		Coll			-	-	-	-	-	-	-	-	-	-	-	-	-	-	-	-	-	-	-	-	-	-	-	-	-	-	-	-	-	9	-
		Comp			-	-	-	-	-	-	-	-	-	-	-	-	-	-	-	-	-	-	-	-	-	-	-	-	-	-	-	-	-	6	-
		DCPD			-	-	-	-	-	-	-	-	-	-	-	-	-	-	-	-	-	-	-	-	-	-	-	-	-	-	-	-	-	9	-
ACCORD EX-V6 2DR	0274 00	AB			-	-	-	-	-	-	-	-	-	-	-	-	-	-	9	8	8	8	8	8	8	8	8	8	8	-	-	-	-	-	-
		Coll			-	-	-	-	-	-	-	-	-	-	-	-	-	-	25	21	19	18	17	17	15	15	15	15	15	-	-	-	-	-	-
		Comp			-	-	-	-	-	-	-	-	-	-	-	-	-	-	29	√22	√22	√20	√18	√18	√13	√13	√13	√13	√13	-	-	-	-	-	-
		DCPD			-	-	-	-	-	-	-	-	-	-	-	-	-	-	29	25	22	20	18	17	17	17	17	17	17	-	-	-	-	-	-
ACCORD EX-V6 4DR	0273 00	AB			-	-	-	-	-	-	-	-	-	-	10	10	10	10	10	9	9	9	9	9	9	9	9	9	9	9	9	9	-	-	-
		Coll			-	-	-	-	-	-	-	-	-	-	29	28	26	25	24	23	23	22	20	19	17	17	17	17	17	17	17	17	-	-	-
		Comp			-	-	-	-	-	-	-	-	-	-	27	27	27	25	22	√20	√17	√16	√14	√14	√14	√14	√14	√14	√14	14	14	14	-	-	-
		DCPD			-	-	-	-	-	-	-	-	-	-	33	30	30	29	26	25	23	23	18	17	15	15	15	15	15	15	15	15	-	-	-
ACCORD EXi 2DR	0222 00	AB			-	-	-	-	-	-	-	-	-	-	-	-	-	-	-	-	-	-	-	-	-	-	-	-	-	-	8	-	-	-	-
		Coll			-	-	-	-	-	-	-	-	-	-	-	-	-	-	-	-	-	-	-	-	-	-	-	-	-	-	13	-	-	-	-
		Comp			-	-	-	-	-	-	-	-	-	-	-	-	-	-	-	-	-	-	-	-	-	-	-	-	-	-	10	-	-	-	-
		DCPD			-	-	-	-	-	-	-	-	-	-	-	-	-	-	-	-	-	-	-	-	-	-	-	-	-	-	15	-	-	-	-
ACCORD EXi 4DR	0213 02	AB			-	-	-	-	-	-	-	-	-	-	-	-	-	-	-	-	-	-	-	-	-	-	-	-	-	-	-	-	9	-	-
		Coll			-	-	-	-	-	-	-	-	-	-	-	-	-	-	-	-	-	-	-	-	-	-	-	-	-	-	-	-	14	-	-
		Comp			-	-	-	-	-	-	-	-	-	-	-	-	-	-	-	-	-	-	-	-	-	-	-	-	-	-	-	-	14	-	-
		DCPD			-	-	-	-	-	-	-	-	-	-	-	-	-	-	-	-	-	-	-	-	-	-	-	-	-	-	-	-	14	-	-

√ - Approved Theft Deterrent System

MANUFACTURER/MODEL	CODE		24	23	22	21	20	19	18	17	16	15	14	13	12	11	10	09	08	07	06	05	04	03	02	01	00	99	98	97	96	95	94	93	92
HONDA																																			
ACCORD HYBRID 4DR	1397 00	AB			-	9	9	10	9	10	-	11	11	-	-	-	-	-	-	9	8	8	-	-	-	-	-	-	-	-	-	-	-	-	-
		Coll			-	31	31	31	31	34	-	35	33	-	-	-	-	-	-	22	24	20	-	-	-	-	-	-	-	-	-	-	-	-	-
		Comp			-	38	38	38	37	31	-	31	29	-	-	-	-	-	-	√19	√19	√16	-	-	-	-	-	-	-	-	-	-	-	-	-
		DCPD			-	37	37	37	37	38	-	38	36	-	-	-	-	-	-	25	23	20	-	-	-	-	-	-	-	-	-	-	-	-	-
ACCORD LX 2DR	0223 00	AB			-	-	-	-	-	-	-	-	-	9	9	9	9	9	9	8	-	8	8	8	-	8	8	8	8	8	8	8	8	8	-
		Coll			-	-	-	-	-	-	-	-	-	31	31	31	27	27	26	19	-	16	16	14	-	20	20	20	20	20	20	20	20	20	-
		Comp			-	-	-	-	-	-	-	-	-	30	30	30	21	19	19	√14	-	√14	√13	√12	-	√15	√15	√15	√15	15	15	15	15	15	-
		DCPD			-	-	-	-	-	-	-	-	-	34	34	34	30	30	30	25	-	20	17	15	-	21	21	21	21	21	21	21	21	21	-
ACCORD LX 2DR [U.S. MODEL]	0222 01	AB			-	-	-	-	-	-	-	-	-	-	-	-	-	-	-	-	-	-	-	8	8	8	8	8	8	8	8	8	8	8	-
		Coll			-	-	-	-	-	-	-	-	-	-	-	-	-	-	-	-	-	-	-	23	13	13	13	13	13	13	13	13	13	13	-
		Comp			-	-	-	-	-	-	-	-	-	-	-	-	-	-	-	-	-	-	-	√18	√10	√10	√10	√10	√10	10	10	10	10	10	-
		DCPD			-	-	-	-	-	-	-	-	-	-	-	-	-	-	-	-	-	-	-	22	15	15	15	15	15	15	15	15	15	15	-
ACCORD LX 4DR	0209 00	AB			-	-	10	10	10	11	11	11	11	11	10	10	10	10	10	-	-	-	-	9	9	9	9	9	9	9	9	9	9	9	-
		Coll			-	-	36	34	34	34	33	33	31	31	26	25	22	20	18	-	-	-	-	14	14	14	14	14	14	14	14	14	14	14	-
		Comp			-	-	34	34	34	32	30	24	23	21	16	16	16	16	16	-	-	-	-	√10	√9	√9	√9	√9	√9	9	9	9	9	9	-
		DCPD			-	-	40	40	40	44	41	38	36	36	33	33	32	27	26	-	-	-	-	16	13	13	13	13	13	13	13	13	13	13	-
ACCORD LX 4DR [U.S. MODEL]	0213 01	AB			-	-	-	-	-	-	-	-	-	-	-	-	-	10	10	9	9	9	9	9	9	9	9	-	-	9	9	9	9	9	-
		Coll			-	-	-	-	-	-	-	-	-	-	-	-	-	23	22	25	21	19	17	16	14	14	14	-	-	14	14	14	14	14	-
		Comp			-	-	-	-	-	-	-	-	-	-	-	-	-	17	17	√17	√14	√12	√12	√12	√14	√14	√14	-	-	14	14	14	14	14	-
		DCPD			-	-	-	-	-	-	-	-	-	-	-	-	-	29	27	26	23	22	20	18	14	14	14	-	-	14	14	14	14	14	-
ACCORD LX WAGON [U.S. MODEL]	0261 01	AB			-	-	-	-	-	-	-	-	-	-	-	-	-	-	-	-	-	-	-	-	-	-	-	-	-	8	8	8	8	8	-
		Coll			-	-	-	-	-	-	-	-	-	-	-	-	-	-	-	-	-	-	-	-	-	-	-	-	-	7	7	7	7	7	-
		Comp			-	-	-	-	-	-	-	-	-	-	-	-	-	-	-	-	-	-	-	-	-	-	-	-	-	5	5	5	5	5	-
		DCPD			-	-	-	-	-	-	-	-	-	-	-	-	-	-	-	-	-	-	-	-	-	-	-	-	-	10	10	10	10	10	-
ACCORD LX-G 2DR	0223 02	AB			-	-	-	-	-	-	-	-	-	-	-	-	-	-	-	-	8	8	8	8	-	-	-	-	-	-	-	-	-	-	-
		Coll			-	-	-	-	-	-	-	-	-	-	-	-	-	-	-	-	17	16	16	14	-	-	-	-	-	-	-	-	-	-	-
		Comp			-	-	-	-	-	-	-	-	-	-	-	-	-	-	-	-	√15	√14	√13	√12	-	-	-	-	-	-	-	-	-	-	-
		DCPD			-	-	-	-	-	-	-	-	-	-	-	-	-	-	-	-	20	20	17	15	-	-	-	-	-	-	-	-	-	-	-
ACCORD LX-G 4DR	0209 03	AB			-	-	-	-	-	-	-	-	-	-	-	-	-	-	-	-	-	9	9	9	-	-	-	-	-	-	-	-	-	-	-
		Coll			-	-	-	-	-	-	-	-	-	-	-	-	-	-	-	-	-	18	16	14	-	-	-	-	-	-	-	-	-	-	-
		Comp			-	-	-	-	-	-	-	-	-	-	-	-	-	-	-	-	-	√10	√10	√10	-	-	-	-	-	-	-	-	-	-	-
		DCPD			-	-	-	-	-	-	-	-	-	-	-	-	-	-	-	-	-	23	18	16	-	-	-	-	-	-	-	-	-	-	-
ACCORD LX-S 2DR	0223 03	AB			-	-	-	-	-	-	-	9	9	-	-	-	-	-	-	-	-	-	-	-	-	-	-	-	-	-	-	-	-	-	-
		Coll			-	-	-	-	-	-	-	34	34	-	-	-	-	-	-	-	-	-	-	-	-	-	-	-	-	-	-	-	-	-	-
		Comp			-	-	-	-	-	-	-	33	33	-	-	-	-	-	-	-	-	-	-	-	-	-	-	-	-	-	-	-	-	-	-
		DCPD			-	-	-	-	-	-	-	40	40	-	-	-	-	-	-	-	-	-	-	-	-	-	-	-	-	-	-	-	-	-	-
ACCORD LX-V6 2DR	0696 00	AB			-	-	-	-	-	-	-	-	-	-	-	-	-	-	-	-	-	8	8	8	8	8	8	8	8	-	-	-	-	-	-
		Coll			-	-	-	-	-	-	-	-	-	-	-	-	-	-	-	-	-	21	21	19	18	18	18	18	18	-	-	-	-	-	-
		Comp			-	-	-	-	-	-	-	-	-	-	-	-	-	-	-	-	-	√25	√25	√24	√15	√15	√15	√15	√15	-	-	-	-	-	-
		DCPD			-	-	-	-	-	-	-	-	-	-	-	-	-	-	-	-	-	25	25	25	25	25	25	25	25	-	-	-	-	-	-
ACCORD LX-V6 4DR	0277 00	AB			-	-	-	-	-	-	-	-	-	-	-	-	-	-	-	-	-	9	9	9	9	9	9	9	9	9	9	9	-	-	-
		Coll			-	-	-	-	-	-	-	-	-	-	-	-	-	-	-	-	-	17	16	16	14	14	14	14	14	14	14	14	-	-	-
		Comp			-	-	-	-	-	-	-	-	-	-	-	-	-	-	-	-	-	√14	√14	√13	√13	√13	√13	√13	√13	13	13	13	-	-	-
		DCPD			-	-	-	-	-	-	-	-	-	-	-	-	-	-	-	-	-	19	18	18	21	21	21	21	21	21	21	21	-	-	-

√ - Approved Theft Deterrent System

MANUFACTURER/MODEL	CODE		24	23	22	21	20	19	18	17	16	15	14	13	12	11	10	09	08	07	06	05	04	03	02	01	00	99	98	97	96	95	94	93	92
HONDA																																			
ACCORD SE 2DR	0224 00	AB			-	-	-	-	-	-	-	-	-	-	-	-	-	-	-	8	-	9	-	-	8	-	-	-	-	8	-	-	-	8	-
		Coll			-	-	-	-	-	-	-	-	-	-	-	-	-	-	-	19	-	20	-	-	14	-	-	-	-	14	-	-	-	14	-
		Comp			-	-	-	-	-	-	-	-	-	-	-	-	-	-	-	√16	-	√13	-	-	√10	-	-	-	-	10	-	-	-	10	-
		DCPD			-	-	-	-	-	-	-	-	-	-	-	-	-	-	-	21	-	29	-	-	15	-	-	-	-	15	-	-	-	15	-
ACCORD SE 4DR	0225 00	AB			-	10	-	-	-	12	-	-	-	-	10	10	-	-	-	9	9	-	-	-	9	-	9	-	-	9	-	-	-	9	-
		Coll			-	35	-	-	-	32	-	-	-	-	27	27	-	-	-	22	20	-	-	-	14	-	14	-	-	14	-	-	-	14	-
		Comp			-	34	-	-	-	34	-	-	-	-	21	19	-	-	-	√14	√13	-	-	-	√12	-	√12	-	-	12	-	-	-	12	-
		DCPD			-	40	-	-	-	40	-	-	-	-	29	29	-	-	-	23	23	-	-	-	14	-	14	-	-	14	-	-	-	14	-
ACCORD SE V6 2DR	0274 02	AB			-	-	-	-	-	-	-	-	-	-	-	-	-	-	-	-	-	8	-	-	-	-	-	-	-	-	-	-	-	-	-
		Coll			-	-	-	-	-	-	-	-	-	-	-	-	-	-	-	-	-	18	-	-	-	-	-	-	-	-	-	-	-	-	-
		Comp			-	-	-	-	-	-	-	-	-	-	-	-	-	-	-	-	-	√20	-	-	-	-	-	-	-	-	-	-	-	-	-
		DCPD			-	-	-	-	-	-	-	-	-	-	-	-	-	-	-	-	-	20	-	-	-	-	-	-	-	-	-	-	-	-	-
ACCORD SE V6 4DR	0273 02	AB			-	-	-	-	-	-	-	-	-	-	-	-	-	-	-	9	9	-	-	-	-	-	-	-	-	-	-	-	-	-	-
		Coll			-	-	-	-	-	-	-	-	-	-	-	-	-	-	-	23	23	-	-	-	-	-	-	-	-	-	-	-	-	-	-
		Comp			-	-	-	-	-	-	-	-	-	-	-	-	-	-	-	√20	√17	-	-	-	-	-	-	-	-	-	-	-	-	-	-
		DCPD			-	-	-	-	-	-	-	-	-	-	-	-	-	-	-	25	23	-	-	-	-	-	-	-	-	-	-	-	-	-	-
ACCORD SPECIAL EDITION 2DR	0224 02	AB			-	-	-	-	-	-	-	-	-	-	-	-	-	-	-	-	-	-	-	-	-	-	-	-	-	8	-	-	-	-	-
		Coll			-	-	-	-	-	-	-	-	-	-	-	-	-	-	-	-	-	-	-	-	-	-	-	-	-	14	-	-	-	-	-
		Comp			-	-	-	-	-	-	-	-	-	-	-	-	-	-	-	-	-	-	-	-	-	-	-	-	-	10	-	-	-	-	-
		DCPD			-	-	-	-	-	-	-	-	-	-	-	-	-	-	-	-	-	-	-	-	-	-	-	-	-	15	-	-	-	-	-
ACCORD SPECIAL EDITION 4DR	0225 02	AB			-	-	-	-	-	-	-	-	-	-	-	-	-	-	-	-	-	-	-	-	-	-	9	-	-	9	-	-	-	-	-
		Coll			-	-	-	-	-	-	-	-	-	-	-	-	-	-	-	-	-	-	-	-	-	-	14	-	-	14	-	-	-	-	-
		Comp			-	-	-	-	-	-	-	-	-	-	-	-	-	-	-	-	-	-	-	-	-	-	√12	-	-	12	-	-	-	-	-
		DCPD			-	-	-	-	-	-	-	-	-	-	-	-	-	-	-	-	-	-	-	-	-	-	14	-	-	14	-	-	-	-	-
ACCORD SPECIAL EDITION V6 4DR	0291 00	AB			-	-	-	-	-	-	-	-	-	-	-	-	-	-	-	-	-	-	-	-	9	-	-	-	-	-	-	-	-	-	-
		Coll			-	-	-	-	-	-	-	-	-	-	-	-	-	-	-	-	-	-	-	-	15	-	-	-	-	-	-	-	-	-	-
		Comp			-	-	-	-	-	-	-	-	-	-	-	-	-	-	-	-	-	-	-	-	√12	-	-	-	-	-	-	-	-	-	-
		DCPD			-	-	-	-	-	-	-	-	-	-	-	-	-	-	-	-	-	-	-	-	14	-	-	-	-	-	-	-	-	-	-
ACCORD SPORT 2.0 4DR	1871 00	AB			-	10	10	10	10	-	-	-	-	-	-	-	-	-	-	-	-	-	-	-	-	-	-	-	-	-	-	-	-	-	-
		Coll			-	35	35	34	33	-	-	-	-	-	-	-	-	-	-	-	-	-	-	-	-	-	-	-	-	-	-	-	-	-	-
		Comp			-	43	43	43	42	-	-	-	-	-	-	-	-	-	-	-	-	-	-	-	-	-	-	-	-	-	-	-	-	-	-
		DCPD			-	41	41	41	39	-	-	-	-	-	-	-	-	-	-	-	-	-	-	-	-	-	-	-	-	-	-	-	-	-	-
ACCORD SPORT 4DR	0209 04	AB			-	10	10	10	10	11	11	11	11	11	-	-	-	-	-	-	-	-	-	-	-	-	-	-	-	-	-	-	-	-	-
		Coll			-	36	36	34	34	34	33	33	31	31	-	-	-	-	-	-	-	-	-	-	-	-	-	-	-	-	-	-	-	-	-
		Comp			-	34	34	34	34	32	30	24	23	21	-	-	-	-	-	-	-	-	-	-	-	-	-	-	-	-	-	-	-	-	-
		DCPD			-	40	40	40	40	44	41	38	36	36	-	-	-	-	-	-	-	-	-	-	-	-	-	-	-	-	-	-	-	-	-
ACCORD SPORT SE 4DR	0209 05	AB			-	-	-	-	-	11	-	-	-	-	-	-	-	-	-	-	-	-	-	-	-	-	-	-	-	-	-	-	-	-	-
		Coll			-	-	-	-	-	34	-	-	-	-	-	-	-	-	-	-	-	-	-	-	-	-	-	-	-	-	-	-	-	-	-
		Comp			-	-	-	-	-	32	-	-	-	-	-	-	-	-	-	-	-	-	-	-	-	-	-	-	-	-	-	-	-	-	-
		DCPD			-	-	-	-	-	44	-	-	-	-	-	-	-	-	-	-	-	-	-	-	-	-	-	-	-	-	-	-	-	-	-
ACCORD TOURING 2.0 4DR	1871 01	AB			-	10	10	10	10	-	-	-	-	-	-	-	-	-	-	-	-	-	-	-	-	-	-	-	-	-	-	-	-	-	-
		Coll			-	35	35	34	33	-	-	-	-	-	-	-	-	-	-	-	-	-	-	-	-	-	-	-	-	-	-	-	-	-	-
		Comp			-	43	43	43	42	-	-	-	-	-	-	-	-	-	-	-	-	-	-	-	-	-	-	-	-	-	-	-	-	-	-
		DCPD			-	41	41	41	39	-	-	-	-	-	-	-	-	-	-	-	-	-	-	-	-	-	-	-	-	-	-	-	-	-	-

√ - Approved Theft Deterrent System

MANUFACTURER/MODEL	CODE		24	23	22	21	20	19	18	17	16	15	14	13	12	11	10	09	08	07	06	05	04	03	02	01	00	99	98	97	96	95	94	93	92
HONDA																																			
ACCORD TOURING 2DR	0235 04	AB			-	-	-	-	-	9	9	-	-	-	-	-	-	-	-	-	-	-	-	-	-	-	-	-	-	-	-	-	-	-	-
		Coll			-	-	-	-	-	36	36	-	-	-	-	-	-	-	-	-	-	-	-	-	-	-	-	-	-	-	-	-	-	-	-
		Comp			-	-	-	-	-	32	33	-	-	-	-	-	-	-	-	-	-	-	-	-	-	-	-	-	-	-	-	-	-	-	-
		DCPD			-	-	-	-	-	43	42	-	-	-	-	-	-	-	-	-	-	-	-	-	-	-	-	-	-	-	-	-	-	-	-
ACCORD TOURING 4DR	0213 06	AB			-	10	10	10	10	11	11	11	11	11	-	-	-	-	-	-	-	-	-	-	-	-	-	-	-	-	-	-	-	-	-
		Coll			-	34	34	34	34	36	36	35	33	31	-	-	-	-	-	-	-	-	-	-	-	-	-	-	-	-	-	-	-	-	-
		Comp			-	37	37	37	37	40	39	32	32	32	-	-	-	-	-	-	-	-	-	-	-	-	-	-	-	-	-	-	-	-	-
		DCPD			-	42	42	41	41	43	43	41	38	37	-	-	-	-	-	-	-	-	-	-	-	-	-	-	-	-	-	-	-	-	-
ACCORD TOURING HYBRID 4DR	1397 01	AB			-	9	9	10	9	10	-	11	11	-	-	-	-	-	-	-	-	-	-	-	-	-	-	-	-	-	-	-	-	-	-
		Coll			-	31	31	31	31	34	-	35	33	-	-	-	-	-	-	-	-	-	-	-	-	-	-	-	-	-	-	-	-	-	-
		Comp			-	38	38	38	37	31	-	31	29	-	-	-	-	-	-	-	-	-	-	-	-	-	-	-	-	-	-	-	-	-	-
		DCPD			-	37	37	37	37	38	-	38	36	-	-	-	-	-	-	-	-	-	-	-	-	-	-	-	-	-	-	-	-	-	-
ACCORD TOURING V6 2DR	0274 03	AB			-	-	-	-	-	9	9	-	-	-	-	-	-	-	-	-	-	-	-	-	-	-	-	-	-	-	-	-	-	-	-
		Coll			-	-	-	-	-	38	37	-	-	-	-	-	-	-	-	-	-	-	-	-	-	-	-	-	-	-	-	-	-	-	-
		Comp			-	-	-	-	-	39	38	-	-	-	-	-	-	-	-	-	-	-	-	-	-	-	-	-	-	-	-	-	-	-	-
		DCPD			-	-	-	-	-	46	46	-	-	-	-	-	-	-	-	-	-	-	-	-	-	-	-	-	-	-	-	-	-	-	-
ACCORD TOURING V6 4DR	0273 04	AB			-	-	-	-	-	11	11	11	11	11	-	-	-	-	-	-	-	-	-	-	-	-	-	-	-	-	-	-	-	-	-
		Coll			-	-	-	-	-	34	34	34	33	33	-	-	-	-	-	-	-	-	-	-	-	-	-	-	-	-	-	-	-	-	-
		Comp			-	-	-	-	-	39	39	38	37	36	-	-	-	-	-	-	-	-	-	-	-	-	-	-	-	-	-	-	-	-	-
		DCPD			-	-	-	-	-	42	41	40	39	40	-	-	-	-	-	-	-	-	-	-	-	-	-	-	-	-	-	-	-	-	-
ACCORD VP 4DR	0272 01	AB			-	-	-	-	-	-	-	-	-	-	-	-	-	-	-	9	-	-	-	-	8	8	-	-	-	-	-	-	-	-	-
		Coll			-	-	-	-	-	-	-	-	-	-	-	-	-	-	-	21	-	-	-	-	19	19	-	-	-	-	-	-	-	-	-
		Comp			-	-	-	-	-	-	-	-	-	-	-	-	-	-	-	√14	-	-	-	-	√10	√10	-	-	-	-	-	-	-	-	-
		DCPD			-	-	-	-	-	-	-	-	-	-	-	-	-	-	-	22	-	-	-	-	16	16	-	-	-	-	-	-	-	-	-
CIVIC CX 2DR HATCHBACK	0245 00	AB			-	-	-	-	-	-	-	-	-	-	-	-	-	-	-	-	-	-	-	-	-	-	8	8	8	8	8	8	8	8	-
		Coll			-	-	-	-	-	-	-	-	-	-	-	-	-	-	-	-	-	-	-	-	-	-	8	8	8	8	8	8	8	8	-
		Comp			-	-	-	-	-	-	-	-	-	-	-	-	-	-	-	-	-	-	-	-	-	-	19	19	19	19	19	19	19	19	-
		DCPD			-	-	-	-	-	-	-	-	-	-	-	-	-	-	-	-	-	-	-	-	-	-	10	10	10	10	10	10	10	10	-
CIVIC CX-G 2DR HATCHBACK	0245 01	AB			-	-	-	-	-	-	-	-	-	-	-	-	-	-	-	-	-	-	-	-	-	-	-	-	8	8	8	-	-	-	-
		Coll			-	-	-	-	-	-	-	-	-	-	-	-	-	-	-	-	-	-	-	-	-	-	-	-	8	8	8	-	-	-	-
		Comp			-	-	-	-	-	-	-	-	-	-	-	-	-	-	-	-	-	-	-	-	-	-	-	-	19	19	19	-	-	-	-
		DCPD			-	-	-	-	-	-	-	-	-	-	-	-	-	-	-	-	-	-	-	-	-	-	-	-	10	10	10	-	-	-	-
CIVIC DEL SOL S 2DR	0256 00	AB			-	-	-	-	-	-	-	-	-	-	-	-	-	-	-	-	-	-	-	-	-	-	-	-	-	7	7	7	7	7	-
		Coll			-	-	-	-	-	-	-	-	-	-	-	-	-	-	-	-	-	-	-	-	-	-	-	-	-	8	8	8	8	8	-
		Comp			-	-	-	-	-	-	-	-	-	-	-	-	-	-	-	-	-	-	-	-	-	-	-	-	-	19	19	19	19	19	-
		DCPD			-	-	-	-	-	-	-	-	-	-	-	-	-	-	-	-	-	-	-	-	-	-	-	-	-	11	11	11	11	11	-
CIVIC DEL SOL Si 2DR	0257 00	AB			-	-	-	-	-	-	-	-	-	-	-	-	-	-	-	-	-	-	-	-	-	-	-	-	-	7	7	7	7	7	-
		Coll			-	-	-	-	-	-	-	-	-	-	-	-	-	-	-	-	-	-	-	-	-	-	-	-	-	8	8	8	8	8	-
		Comp			-	-	-	-	-	-	-	-	-	-	-	-	-	-	-	-	-	-	-	-	-	-	-	-	-	20	20	20	20	20	-
		DCPD			-	-	-	-	-	-	-	-	-	-	-	-	-	-	-	-	-	-	-	-	-	-	-	-	-	10	10	10	10	10	-
CIVIC DEL SOL VTEC 2DR	0262 00	AB			-	-	-	-	-	-	-	-	-	-	-	-	-	-	-	-	-	-	-	-	-	-	-	-	-	8	8	8	8	-	-
		Coll			-	-	-	-	-	-	-	-	-	-	-	-	-	-	-	-	-	-	-	-	-	-	-	-	-	9	9	9	9	-	-
		Comp			-	-	-	-	-	-	-	-	-	-	-	-	-	-	-	-	-	-	-	-	-	-	-	-	-	20	20	20	20	-	-
		DCPD			-	-	-	-	-	-	-	-	-	-	-	-	-	-	-	-	-	-	-	-	-	-	-	-	-	12	12	12	12	-	-

√ - Approved Theft Deterrent System

MANUFACTURER/MODEL	CODE		24	23	22	21	20	19	18	17	16	15	14	13	12	11	10	09	08	07	06	05	04	03	02	01	00	99	98	97	96	95	94	93	92
HONDA																																			
CIVIC DX 2DR COUPE	0258 00	AB			-	-	-	-	-	-	-	-	-	-	-	-	11	11	11	11	11	8	8	8	8	8	8	8	8	8	8	8	8	8	-
		Coll			-	-	-	-	-	-	-	-	-	-	-	-	28	27	24	21	19	15	13	12	10	10	10	10	10	10	10	10	10	10	-
		Comp			-	-	-	-	-	-	-	-	-	-	-	-	25	21	19	17	14	√13	√14	√13	√13	√13	13	13	13	13	13	13	13	13	-
		DCPD			-	-	-	-	-	-	-	-	-	-	-	-	28	27	27	21	20	19	16	16	15	15	15	15	15	15	15	15	15	15	-
CIVIC DX 2DR HATCHBACK	0246 00	AB			-	-	-	-	-	-	-	-	-	-	-	-	-	-	-	-	-	-	-	-	-	-	8	8	8	8	8	8	8	8	-
		Coll			-	-	-	-	-	-	-	-	-	-	-	-	-	-	-	-	-	-	-	-	-	-	8	8	8	8	8	8	8	8	-
		Comp			-	-	-	-	-	-	-	-	-	-	-	-	-	-	-	-	-	-	-	-	-	-	19	19	19	19	19	19	19	19	-
		DCPD			-	-	-	-	-	-	-	-	-	-	-	-	-	-	-	-	-	-	-	-	-	-	13	13	13	13	13	13	13	13	-
CIVIC DX 4DR	0210 01	AB			-	-	11	11	11	11	12	12	12	12	12	11	11	11	11	11	11	9	9	9	9	9	9	9	9	9	9	9	-	-
		Coll			-	-	41	41	40	39	39	31	30	29	27	30	26	25	21	19	18	14	11	10	11	11	11	11	11	11	11	11	-	-
		Comp			-	-	38	38	38	38	38	30	23	21	19	16	16	14	14	14	14	√12	√11	√9	√9	√9	9	9	9	9	9	9	-	-
		DCPD			-	-	51	51	51	50	47	36	36	33	33	31	28	27	25	22	22	17	17	14	14	14	14	14	14	14	14	14	-	-
CIVIC DX-A 2DR COUPE	0258 11	AB			-	-	-	-	-	-	-	-	-	-	-	-	11	11	11	-	-	-	-	-	-	-	-	-	-	-	-	-	-	-	-
		Coll			-	-	-	-	-	-	-	-	-	-	-	-	28	27	24	-	-	-	-	-	-	-	-	-	-	-	-	-	-	-	-
		Comp			-	-	-	-	-	-	-	-	-	-	-	-	25	21	19	-	-	-	-	-	-	-	-	-	-	-	-	-	-	-	-
		DCPD			-	-	-	-	-	-	-	-	-	-	-	-	28	27	27	-	-	-	-	-	-	-	-	-	-	-	-	-	-	-	-
CIVIC DX-A 4DR	0210 09	AB			-	-	-	-	-	-	-	-	-	-	-	-	11	11	11	-	-	-	-	-	-	-	-	-	-	-	-	-	-	-	-
		Coll			-	-	-	-	-	-	-	-	-	-	-	-	26	25	21	-	-	-	-	-	-	-	-	-	-	-	-	-	-	-	-
		Comp			-	-	-	-	-	-	-	-	-	-	-	-	16	14	14	-	-	-	-	-	-	-	-	-	-	-	-	-	-	-	-
		DCPD			-	-	-	-	-	-	-	-	-	-	-	-	28	27	25	-	-	-	-	-	-	-	-	-	-	-	-	-	-	-	-
CIVIC DX-G 2DR COUPE	0258 01	AB			-	-	-	-	-	-	-	-	-	-	-	12	11	11	11	11	11	-	-	-	-	-	8	8	8	-	-	-	-	-	-
		Coll			-	-	-	-	-	-	-	-	-	-	-	30	28	27	24	21	19	-	-	-	-	-	10	10	10	-	-	-	-	-	-
		Comp			-	-	-	-	-	-	-	-	-	-	-	27	25	21	19	17	14	-	-	-	-	-	13	13	13	-	-	-	-	-	-
		DCPD			-	-	-	-	-	-	-	-	-	-	-	32	28	27	27	21	20	-	-	-	-	-	15	15	15	-	-	-	-	-	-
CIVIC DX-G 4DR	0210 05	AB			-	-	-	-	-	-	-	-	-	-	-	11	11	11	11	11	11	-	9	9	9	9	9	9	9	9	-	-	9	-	-
		Coll			-	-	-	-	-	-	-	-	-	-	-	30	26	25	21	19	18	-	11	10	11	11	11	11	11	11	-	-	11	-	-
		Comp			-	-	-	-	-	-	-	-	-	-	-	16	16	14	14	14	14	-	√11	√9	√9	√9	9	9	9	9	-	-	9	-	-
		DCPD			-	-	-	-	-	-	-	-	-	-	-	31	28	27	25	22	22	-	17	14	14	14	14	14	14	14	-	-	14	-	-
CIVIC EX 2DR COUPE	0258 08	AB			-	-	-	-	-	-	-	11	10	11	11	12	-	-	-	11	11	8	-	8	-	-	-	-	-	-	8	-	-	-	-
		Coll			-	-	-	-	-	-	-	31	30	30	30	30	-	-	-	21	19	15	-	12	-	-	-	-	-	-	10	-	-	-	-
		Comp			-	-	-	-	-	-	-	27	27	27	27	27	-	-	-	17	14	√13	-	√13	-	-	-	-	-	-	13	-	-	-	-
		DCPD			-	-	-	-	-	-	-	35	34	31	31	32	-	-	-	21	20	19	-	16	-	-	-	-	-	-	15	-	-	-	-
CIVIC EX 2DR COUPE [U.S. MODEL]	0259 02	AB			-	-	-	-	-	-	-	-	-	-	-	-	-	-	-	-	-	8	8	8	8	8	8	8	8	8	8	8	8	-
		Coll			-	-	-	-	-	-	-	-	-	-	-	-	-	-	-	-	-	15	14	13	11	11	11	11	11	11	11	11	11	-
		Comp			-	-	-	-	-	-	-	-	-	-	-	-	-	-	-	-	-	√23	√18	√19	√17	√17	17	17	17	17	17	17	17	-
		DCPD			-	-	-	-	-	-	-	-	-	-	-	-	-	-	-	-	-	19	17	15	15	15	15	15	15	15	15	15	15	-
CIVIC EX 4DR	0210 06	AB			-	11	11	11	11	11	12	12	12	12	12	11	11	11	-	11	11	9	9	9	9	9	9	9	9	9	9	9	9	-
		Coll			-	41	41	41	40	39	39	31	30	29	27	30	26	25	-	19	18	14	11	10	11	11	11	11	11	11	11	11	11	-
		Comp			-	38	38	38	38	38	38	30	23	21	19	16	16	14	-	14	14	√12	√11	√9	√9	√9	9	9	9	9	9	9	9	9	-
		DCPD			-	51	51	51	51	50	47	36	36	33	33	31	28	27	-	22	22	17	17	14	14	14	14	14	14	14	14	14	14	-
CIVIC EX 4DR HATCHBACK	1823 02	AB			-	-	-	10	10	11	-	-	-	-	-	-	-	-	-	-	-	-	-	-	-	-	-	-	-	-	-	-	-	-	-
		Coll			-	-	-	34	34	34	-	-	-	-	-	-	-	-	-	-	-	-	-	-	-	-	-	-	-	-	-	-	-	-	-
		Comp			-	-	-	38	37	37	-	-	-	-	-	-	-	-	-	-	-	-	-	-	-	-	-	-	-	-	-	-	-	-	-
		DCPD			-	-	-	40	40	40	-	-	-	-	-	-	-	-	-	-	-	-	-	-	-	-	-	-	-	-	-	-	-	-	-

√ - Approved Theft Deterrent System

MANUFACTURER/MODEL	CODE		24	23	22	21	20	19	18	17	16	15	14	13	12	11	10	09	08	07	06	05	04	03	02	01	00	99	98	97	96	95	94	93	92
HONDA																																			
CIVIC EX-G 4DR	0210 03	AB			-	-	-	-	-	-	-	-	-	-	-	-	-	-	-	-	-	-	-	-	-	9	9	9	9	9	9	-	9	-	-
		Coll			-	-	-	-	-	-	-	-	-	-	-	-	-	-	-	-	-	-	-	-	-	11	11	11	11	11	11	-	11	-	-
		Comp			-	-	-	-	-	-	-	-	-	-	-	-	-	-	-	-	-	-	-	-	-	√9	9	9	9	9	9	-	9	-	-
		DCPD			-	-	-	-	-	-	-	-	-	-	-	-	-	-	-	-	-	-	-	-	-	14	14	14	14	14	14	-	14	-	-
CIVIC EX-L 2DR COUPE	0258 09	AB			-	-	-	-	-	10	10	11	10	11	11	12	11	11	11	-	-	-	-	-	-	-	-	-	-	-	-	-	-	-	-
		Coll			-	-	-	-	-	37	36	31	30	30	30	30	28	27	24	-	-	-	-	-	-	-	-	-	-	-	-	-	-	-	-
		Comp			-	-	-	-	-	33	33	27	27	27	27	27	25	21	19	-	-	-	-	-	-	-	-	-	-	-	-	-	-	-	-
		DCPD			-	-	-	-	-	42	42	35	34	31	31	32	28	27	27	-	-	-	-	-	-	-	-	-	-	-	-	-	-	-	-
CIVIC EX-L 4DR	0210 08	AB			-	-	-	-	-	11	-	12	12	12	12	11	11	11	11	-	-	-	-	-	-	-	-	-	-	-	-	-	-	-	-
		Coll			-	-	-	-	-	39	-	31	30	29	27	30	26	25	21	-	-	-	-	-	-	-	-	-	-	-	-	-	-	-	-
		Comp			-	-	-	-	-	38	-	30	23	21	19	16	16	14	14	-	-	-	-	-	-	-	-	-	-	-	-	-	-	-	-
		DCPD			-	-	-	-	-	50	-	36	36	33	33	31	28	27	25	-	-	-	-	-	-	-	-	-	-	-	-	-	-	-	-
CIVIC EX-L 4DR HATCHBACK	1823 03	AB			-	-	-	-	-	11	-	-	-	-	-	-	-	-	-	-	-	-	-	-	-	-	-	-	-	-	-	-	-	-	-
		Coll			-	-	-	-	-	34	-	-	-	-	-	-	-	-	-	-	-	-	-	-	-	-	-	-	-	-	-	-	-	-	-
		Comp			-	-	-	-	-	37	-	-	-	-	-	-	-	-	-	-	-	-	-	-	-	-	-	-	-	-	-	-	-	-	-
		DCPD			-	-	-	-	-	40	-	-	-	-	-	-	-	-	-	-	-	-	-	-	-	-	-	-	-	-	-	-	-	-	-
CIVIC EX-T 2DR COUPE	0258 12	AB			-	-	-	-	10	10	10	-	-	-	-	-	-	-	-	-	-	-	-	-	-	-	-	-	-	-	-	-	-	-	-
		Coll			-	-	-	-	37	37	36	-	-	-	-	-	-	-	-	-	-	-	-	-	-	-	-	-	-	-	-	-	-	-	-
		Comp			-	-	-	-	34	33	33	-	-	-	-	-	-	-	-	-	-	-	-	-	-	-	-	-	-	-	-	-	-	-	-
		DCPD			-	-	-	-	43	42	42	-	-	-	-	-	-	-	-	-	-	-	-	-	-	-	-	-	-	-	-	-	-	-	-
CIVIC EX-T 4DR	0251 08	AB			-	-	-	-	11	11	11	-	-	-	-	-	-	-	-	-	-	-	-	-	-	-	-	-	-	-	-	-	-	-	-
		Coll			-	-	-	-	40	36	36	-	-	-	-	-	-	-	-	-	-	-	-	-	-	-	-	-	-	-	-	-	-	-	-
		Comp			-	-	-	-	34	34	33	-	-	-	-	-	-	-	-	-	-	-	-	-	-	-	-	-	-	-	-	-	-	-	-
		DCPD			-	-	-	-	46	44	44	-	-	-	-	-	-	-	-	-	-	-	-	-	-	-	-	-	-	-	-	-	-	-	-
CIVIC EX-V 4DR	0210 02	AB			-	-	-	-	-	-	-	-	-	-	-	-	-	-	-	-	-	-	-	-	-	9	9	9	9	9	9	-	9	9	-
		Coll			-	-	-	-	-	-	-	-	-	-	-	-	-	-	-	-	-	-	-	-	-	11	11	11	11	11	11	-	11	11	-
		Comp			-	-	-	-	-	-	-	-	-	-	-	-	-	-	-	-	-	-	-	-	-	√9	9	9	9	9	9	-	9	9	-
		DCPD			-	-	-	-	-	-	-	-	-	-	-	-	-	-	-	-	-	-	-	-	-	14	14	14	14	14	14	-	14	14	-
CIVIC GL 4DR	0210 04	AB			-	-	-	-	-	-	-	-	-	-	-	-	-	-	-	-	-	-	-	-	-	-	9	9	9	9	-	-	-	-	-
		Coll			-	-	-	-	-	-	-	-	-	-	-	-	-	-	-	-	-	-	-	-	-	-	11	11	11	11	-	-	-	-	-
		Comp			-	-	-	-	-	-	-	-	-	-	-	-	-	-	-	-	-	-	-	-	-	-	9	9	9	9	-	-	-	-	-
		DCPD			-	-	-	-	-	-	-	-	-	-	-	-	-	-	-	-	-	-	-	-	-	-	14	14	14	14	-	-	-	-	-
CIVIC GX 4DR	0210 07	AB			-	-	-	-	-	-	-	-	-	-	-	-	-	11	11	-	-	-	9	9	9	9	9	9	9	-	-	-	-	-	-
		Coll			-	-	-	-	-	-	-	-	-	-	-	-	-	25	21	-	-	-	11	10	11	11	11	11	11	-	-	-	-	-	-
		Comp			-	-	-	-	-	-	-	-	-	-	-	-	-	14	14	-	-	-	√11	√9	√9	√9	9	9	9	-	-	-	-	-	-
		DCPD			-	-	-	-	-	-	-	-	-	-	-	-	-	27	25	-	-	-	17	14	14	14	14	14	14	-	-	-	-	-	-
CIVIC HF 4DR	0251 07	AB			-	-	-	-	-	-	-	12	-	12	12	-	-	-	-	-	-	-	-	-	-	-	-	-	-	-	-	-	-	-	-
		Coll			-	-	-	-	-	-	-	30	-	28	25	-	-	-	-	-	-	-	-	-	-	-	-	-	-	-	-	-	-	-	-
		Comp			-	-	-	-	-	-	-	27	-	19	17	-	-	-	-	-	-	-	-	-	-	-	-	-	-	-	-	-	-	-	-
		DCPD			-	-	-	-	-	-	-	35	-	33	32	-	-	-	-	-	-	-	-	-	-	-	-	-	-	-	-	-	-	-	-
CIVIC HX 2DR COUPE	0258 02	AB			-	-	-	-	-	-	-	-	-	-	-	-	-	-	-	-	-	8	8	8	8	8	8	8	8	8	8	-	-	-	-
		Coll			-	-	-	-	-	-	-	-	-	-	-	-	-	-	-	-	-	15	13	12	10	10	10	10	10	10	10	-	-	-	-
		Comp			-	-	-	-	-	-	-	-	-	-	-	-	-	-	-	-	-	√13	√14	√13	√13	√13	13	13	13	13	13	-	-	-	-
		DCPD			-	-	-	-	-	-	-	-	-	-	-	-	-	-	-	-	-	19	16	16	15	15	15	15	15	15	15	-	-	-	-

√ - Approved Theft Deterrent System

MANUFACTURER/MODEL	CODE		24	23	22	21	20	19	18	17	16	15	14	13	12	11	10	09	08	07	06	05	04	03	02	01	00	99	98	97	96	95	94	93	92
HONDA																																			
CIVIC HYBRID 4DR	0221 00	AB			-	-	-	-	-	-	-	11	11	11	11	11	11	11	11	11	11	9	8	8	-	-	-	-	-	-	-	-	-	-
		Coll			-	-	-	-	-	-	-	38	33	30	30	31	31	30	30	29	29	21	21	15	-	-	-	-	-	-	-	-	-	-
		Comp			-	-	-	-	-	-	-	19	19	19	19	24	24	18	17	17	16	√15	√12	√12	-	-	-	-	-	-	-	-	-	-
		DCPD			-	-	-	-	-	-	-	46	39	36	35	38	38	29	29	29	28	20	20	17	-	-	-	-	-	-	-	-	-	-
CIVIC LX 2DR COUPE	0258 04	AB			-	-	10	10	10	10	10	11	10	11	11	-	11	-	11	11	11	8	8	8	8	8	-	-	-	-	-	-	-	-	-
		Coll			-	-	38	38	37	37	36	31	30	30	30	-	28	-	24	21	19	15	13	12	10	10	-	-	-	-	-	-	-	-	-
		Comp			-	-	34	34	34	33	33	27	27	27	27	-	25	-	19	17	14	√13	√14	√13	√13	√13	-	-	-	-	-	-	-	-	-
		DCPD			-	-	43	43	43	42	42	35	34	31	31	-	28	-	27	21	20	19	16	16	15	15	-	-	-	-	-	-	-	-	-
CIVIC LX 4DR	0251 00	AB			-	11	11	11	11	11	11	12	11	12	12	11	11	11	11	11	11	9	9	9	9	9	9	9	9	9	9	9	9	9	-
		Coll			-	40	40	40	40	36	36	30	30	28	25	29	28	25	22	21	19	15	13	12	12	12	12	12	12	12	12	12	12	12	-
		Comp			-	38	38	35	34	34	33	27	21	19	17	16	16	14	14	14	14	√13	√12	√11	√9	√9	9	9	9	9	9	9	9	9	-
		DCPD			-	47	47	46	46	44	44	35	35	33	32	32	32	30	26	25	22	20	20	14	14	14	14	14	14	14	14	14	14	14	-
CIVIC LX 4DR HATCHBACK	1823 00	AB			-	-	10	10	10	11	-	-	-	-	-	-	-	-	-	-	-	-	-	-	-	-	-	-	-	-	-	-	-	-	-
		Coll			-	-	34	34	34	34	-	-	-	-	-	-	-	-	-	-	-	-	-	-	-	-	-	-	-	-	-	-	-	-	-
		Comp			-	-	38	38	37	37	-	-	-	-	-	-	-	-	-	-	-	-	-	-	-	-	-	-	-	-	-	-	-	-	-
		DCPD			-	-	43	40	40	40	-	-	-	-	-	-	-	-	-	-	-	-	-	-	-	-	-	-	-	-	-	-	-	-	-
CIVIC LX SE 4DR	0251 03	AB			-	-	-	-	-	-	-	-	-	-	-	-	-	-	-	-	-	-	-	-	-	-	-	-	-	-	-	9	-	-	-
		Coll			-	-	-	-	-	-	-	-	-	-	-	-	-	-	-	-	-	-	-	-	-	-	-	-	-	-	-	12	-	-	-
		Comp			-	-	-	-	-	-	-	-	-	-	-	-	-	-	-	-	-	-	-	-	-	-	-	-	-	-	-	9	-	-	-
		DCPD			-	-	-	-	-	-	-	-	-	-	-	-	-	-	-	-	-	-	-	-	-	-	-	-	-	-	-	14	-	-	-
CIVIC LX-G 4DR	0251 01	AB			-	-	-	-	-	-	-	-	-	-	-	-	-	-	-	-	-	9	-	-	9	9	9	9	9	-	-	9	9	-	-
		Coll			-	-	-	-	-	-	-	-	-	-	-	-	-	-	-	-	-	15	-	-	12	12	12	12	12	-	-	12	12	-	-
		Comp			-	-	-	-	-	-	-	-	-	-	-	-	-	-	-	-	-	√13	-	-	√9	√9	9	9	9	-	-	9	9	-	-
		DCPD			-	-	-	-	-	-	-	-	-	-	-	-	-	-	-	-	-	20	-	-	14	14	14	14	14	-	-	14	14	-	-
CIVIC LX-S 4DR	0251 05	AB			-	-	-	-	-	-	-	-	-	-	-	11	11	-	-	-	-	-	-	-	-	-	-	-	-	-	-	-	-	-	-
		Coll			-	-	-	-	-	-	-	-	-	-	-	29	28	-	-	-	-	-	-	-	-	-	-	-	-	-	-	-	-	-	-
		Comp			-	-	-	-	-	-	-	-	-	-	-	16	16	-	-	-	-	-	-	-	-	-	-	-	-	-	-	-	-	-	-
		DCPD			-	-	-	-	-	-	-	-	-	-	-	32	32	-	-	-	-	-	-	-	-	-	-	-	-	-	-	-	-	-	-
CIVIC LX-SR 2DR COUPE	0258 10	AB			-	-	-	-	-	-	-	-	-	-	-	-	-	11	11	-	-	-	-	-	-	-	-	-	-	-	-	-	-	-	-
		Coll			-	-	-	-	-	-	-	-	-	-	-	-	-	27	24	-	-	-	-	-	-	-	-	-	-	-	-	-	-	-	-
		Comp			-	-	-	-	-	-	-	-	-	-	-	-	-	21	19	-	-	-	-	-	-	-	-	-	-	-	-	-	-	-	-
		DCPD			-	-	-	-	-	-	-	-	-	-	-	-	-	27	27	-	-	-	-	-	-	-	-	-	-	-	-	-	-	-	-
CIVIC LX-SR 4DR	0251 04	AB			-	-	-	-	-	-	-	-	-	-	-	-	-	-	11	-	-	-	-	-	-	-	-	-	-	-	-	-	-	-	-
		Coll			-	-	-	-	-	-	-	-	-	-	-	-	-	-	22	-	-	-	-	-	-	-	-	-	-	-	-	-	-	-	-
		Comp			-	-	-	-	-	-	-	-	-	-	-	-	-	-	14	-	-	-	-	-	-	-	-	-	-	-	-	-	-	-	-
		DCPD			-	-	-	-	-	-	-	-	-	-	-	-	-	-	26	-	-	-	-	-	-	-	-	-	-	-	-	-	-	-	-
CIVIC REVERB 2DR COUPE	0258 06	AB			-	-	-	-	-	-	-	-	-	-	-	-	-	-	-	-	-	8	-	-	-	-	-	-	-	-	-	-	-	-	-
		Coll			-	-	-	-	-	-	-	-	-	-	-	-	-	-	-	-	-	15	-	-	-	-	-	-	-	-	-	-	-	-	-
		Comp			-	-	-	-	-	-	-	-	-	-	-	-	-	-	-	-	-	√13	-	-	-	-	-	-	-	-	-	-	-	-	-
		DCPD			-	-	-	-	-	-	-	-	-	-	-	-	-	-	-	-	-	19	-	-	-	-	-	-	-	-	-	-	-	-	-
CIVIC SE 2DR COUPE	0258 07	AB			-	-	-	-	-	-	-	-	-	-	-	12	11	-	-	-	-	8	8	-	-	-	-	-	-	-	-	-	-	-	-
		Coll			-	-	-	-	-	-	-	-	-	-	-	30	28	-	-	-	-	15	13	-	-	-	-	-	-	-	-	-	-	-	-
		Comp			-	-	-	-	-	-	-	-	-	-	-	27	25	-	-	-	-	√13	√14	-	-	-	-	-	-	-	-	-	-	-	-
		DCPD			-	-	-	-	-	-	-	-	-	-	-	32	28	-	-	-	-	19	16	-	-	-	-	-	-	-	-	-	-	-	-

√ - Approved Theft Deterrent System

MANUFACTURER/MODEL	CODE		24	23	22	21	20	19	18	17	16	15	14	13	12	11	10	09	08	07	06	05	04	03	02	01	00	99	98	97	96	95	94	93	92
HONDA																																			
CIVIC SE 2DR HATCHBACK	0247 00	AB			-	-	-	-	-	-	-	-	-	-	-	-	-	-	-	-	-	-	-	-	-	-	8	-	-	-	-	-	-	-	-
		Coll			-	-	-	-	-	-	-	-	-	-	-	-	-	-	-	-	-	-	-	-	-	-	8	-	-	-	-	-	-	-	-
		Comp			-	-	-	-	-	-	-	-	-	-	-	-	-	-	-	-	-	-	-	-	-	-	16	-	-	-	-	-	-	-	-
		DCPD			-	-	-	-	-	-	-	-	-	-	-	-	-	-	-	-	-	-	-	-	-	-	11	-	-	-	-	-	-	-	-
CIVIC SE 4DR	0252 00	AB			-	-	-	-	11	-	-	-	-	-	-	11	-	-	-	-	-	9	9	-	-	-	9	9	-	-	-	-	-	-	-
		Coll			-	-	-	-	32	-	-	-	-	-	-	31	-	-	-	-	-	13	11	-	-	-	8	8	-	-	-	-	-	-	-
		Comp			-	-	-	-	35	-	-	-	-	-	-	19	-	-	-	-	-	√9	√10	-	-	-	15	15	-	-	-	-	-	-	-
		DCPD			-	-	-	-	41	-	-	-	-	-	-	31	-	-	-	-	-	17	15	-	-	-	10	10	-	-	-	-	-	-	-
CIVIC Si 2DR COUPE	0259 00	AB			-	-	11	10	10	10	-	10	10	10	10	10	10	10	10	10	10	-	8	8	8	8	8	8	8	8	8	8	8	8	-
		Coll			-	-	34	34	34	34	-	32	31	32	30	28	28	28	25	23	20	-	14	13	11	11	11	11	11	11	11	11	11	11	-
		Comp			-	-	33	33	33	33	-	31	31	30	29	30	29	27	25	24	23	-	√18	√19	√17	√17	17	17	17	17	17	17	17	17	-
		DCPD			-	-	36	36	36	36	-	34	34	34	33	29	28	28	25	23	23	-	17	15	15	15	15	15	15	15	15	15	15	15	-
CIVIC Si 2DR COUPE [U.S. MODEL]	0280 01	AB			-	-	-	-	-	-	-	-	-	-	-	-	-	-	-	-	-	-	-	-	-	-	7	7	-	-	-	-	-	-	-
		Coll			-	-	-	-	-	-	-	-	-	-	-	-	-	-	-	-	-	-	-	-	-	-	10	10	-	-	-	-	-	-	-
		Comp			-	-	-	-	-	-	-	-	-	-	-	-	-	-	-	-	-	-	-	-	-	-	32	32	-	-	-	-	-	-	-
		DCPD			-	-	-	-	-	-	-	-	-	-	-	-	-	-	-	-	-	-	-	-	-	-	13	13	-	-	-	-	-	-	-
CIVIC Si 2DR HATCHBACK	0248 00	AB			-	-	-	-	-	-	-	-	-	-	-	-	-	-	-	-	-	8	8	8	7	-	-	-	-	-	7	7	7	7	-
		Coll			-	-	-	-	-	-	-	-	-	-	-	-	-	-	-	-	-	14	14	14	13	-	-	-	-	-	13	13	13	13	-
		Comp			-	-	-	-	-	-	-	-	-	-	-	-	-	-	-	-	-	√16	√18	√19	√18	-	-	-	-	-	18	18	18	18	-
		DCPD			-	-	-	-	-	-	-	-	-	-	-	-	-	-	-	-	-	16	16	15	15	-	-	-	-	-	15	15	15	15	-
CIVIC Si 4DR	1094 00	AB			-	-	10	10	10	10	-	10	10	10	10	10	10	10	10	10	-	9	9	-	-	-	-	-	-	-	-	-	-	-	-
		Coll			-	-	36	36	35	35	-	32	31	32	31	23	21	21	20	18	-	17	14	-	-	-	-	-	-	-	-	-	-	-	-
		Comp			-	-	33	33	31	31	-	31	30	30	30	27	27	25	23	21	-	√13	√12	-	-	-	-	-	-	-	-	-	-	-	-
		DCPD			-	-	39	39	39	38	-	33	33	33	33	28	25	26	23	21	-	20	17	-	-	-	-	-	-	-	-	-	-	-	-
CIVIC Si VELOZ 2DR COUPE	0259 03	AB			-	-	-	-	-	-	-	-	-	-	-	-	-	-	-	-	-	-	-	-	8	-	-	-	8	-	-	-	-	-	-
		Coll			-	-	-	-	-	-	-	-	-	-	-	-	-	-	-	-	-	-	-	-	11	-	-	-	11	-	-	-	-	-	-
		Comp			-	-	-	-	-	-	-	-	-	-	-	-	-	-	-	-	-	-	-	-	√17	-	-	-	17	-	-	-	-	-	-
		DCPD			-	-	-	-	-	-	-	-	-	-	-	-	-	-	-	-	-	-	-	-	15	-	-	-	15	-	-	-	-	-	-
CIVIC Si-G 2DR COUPE	0259 01	AB			-	-	-	-	-	-	-	-	-	-	-	-	-	-	-	-	-	8	8	8	8	8	8	8	8	-	-	-	-	-	-
		Coll			-	-	-	-	-	-	-	-	-	-	-	-	-	-	-	-	-	15	14	13	11	11	11	11	11	-	-	-	-	-	-
		Comp			-	-	-	-	-	-	-	-	-	-	-	-	-	-	-	-	-	√23	√18	√19	√17	√17	17	17	17	-	-	-	-	-	-
		DCPD			-	-	-	-	-	-	-	-	-	-	-	-	-	-	-	-	-	19	17	15	15	15	15	15	15	-	-	-	-	-	-
CIVIC SiR 2DR	0280 00	AB			-	-	-	-	-	-	-	-	-	-	-	-	-	-	-	-	-	-	-	-	-	-	7	7	-	-	-	-	-	-	-
		Coll			-	-	-	-	-	-	-	-	-	-	-	-	-	-	-	-	-	-	-	-	-	-	10	10	-	-	-	-	-	-	-
		Comp			-	-	-	-	-	-	-	-	-	-	-	-	-	-	-	-	-	-	-	-	-	-	32	32	-	-	-	-	-	-	-
		DCPD			-	-	-	-	-	-	-	-	-	-	-	-	-	-	-	-	-	-	-	-	-	-	13	13	-	-	-	-	-	-	-
CIVIC SiR 2DR HATCHBACK	0248 01	AB			-	-	-	-	-	-	-	-	-	-	-	-	-	-	-	-	-	-	-	8	7	-	-	-	-	-	-	-	-	-	-
		Coll			-	-	-	-	-	-	-	-	-	-	-	-	-	-	-	-	-	-	-	14	13	-	-	-	-	-	-	-	-	-	-
		Comp			-	-	-	-	-	-	-	-	-	-	-	-	-	-	-	-	-	-	-	√19	√18	-	-	-	-	-	-	-	-	-	-
		DCPD			-	-	-	-	-	-	-	-	-	-	-	-	-	-	-	-	-	-	-	15	15	-	-	-	-	-	-	-	-	-	-
CIVIC SPORT 2DR COUPE	0258 14	AB			-	-	10	10	-	-	-	-	-	-	-	-	-	-	-	-	-	-	-	-	-	-	-	-	-	-	-	-	-	-	-
		Coll			-	-	38	38	-	-	-	-	-	-	-	-	-	-	-	-	-	-	-	-	-	-	-	-	-	-	-	-	-	-	-
		Comp			-	-	34	34	-	-	-	-	-	-	-	-	-	-	-	-	-	-	-	-	-	-	-	-	-	-	-	-	-	-	-
		DCPD			-	-	43	43	-	-	-	-	-	-	-	-	-	-	-	-	-	-	-	-	-	-	-	-	-	-	-	-	-	-	-

√ - Approved Theft Deterrent System

MANUFACTURER/MODEL	CODE		24	23	22	21	20	19	18	17	16	15	14	13	12	11	10	09	08	07	06	05	04	03	02	01	00	99	98	97	96	95	94	93	92
HONDA																																			
CIVIC SPORT 4DR	0251 02	AB			-	11	11	11	-	-	-	-	-	-	-	-	11	11	-	-	-	-	-	9	-	-	-	-	-	-	-	-	-	-	-
		Coll			-	40	40	40	-	-	-	-	-	-	-	-	28	25	-	-	-	-	-	12	-	-	-	-	-	-	-	-	-	-	-
		Comp			-	38	38	35	-	-	-	-	-	-	-	-	16	14	-	-	-	-	-	√11	-	-	-	-	-	-	-	-	-	-	-
		DCPD			-	47	47	46	-	-	-	-	-	-	-	-	32	30	-	-	-	-	-	14	-	-	-	-	-	-	-	-	-	-	-
CIVIC SPORT 4DR HATCHBACK	1823 01	AB			-	-	10	10	10	11	-	-	-	-	-	-	-	-	-	-	-	-	-	-	-	-	-	-	-	-	-	-	-	-	-
		Coll			-	-	34	34	34	34	-	-	-	-	-	-	-	-	-	-	-	-	-	-	-	-	-	-	-	-	-	-	-	-	-
		Comp			-	-	38	38	37	37	-	-	-	-	-	-	-	-	-	-	-	-	-	-	-	-	-	-	-	-	-	-	-	-	-
		DCPD			-	-	43	40	40	40	-	-	-	-	-	-	-	-	-	-	-	-	-	-	-	-	-	-	-	-	-	-	-	-	-
CIVIC SPORT TOURING 4DR HATCHBACK	1824 00	AB			-	-	11	11	10	10	-	-	-	-	-	-	-	-	-	-	-	-	-	-	-	-	-	-	-	-	-	-	-	-	-
		Coll			-	-	36	36	35	34	-	-	-	-	-	-	-	-	-	-	-	-	-	-	-	-	-	-	-	-	-	-	-	-	-
		Comp			-	-	40	40	40	39	-	-	-	-	-	-	-	-	-	-	-	-	-	-	-	-	-	-	-	-	-	-	-	-	-
		DCPD			-	-	47	47	47	44	-	-	-	-	-	-	-	-	-	-	-	-	-	-	-	-	-	-	-	-	-	-	-	-	-
CIVIC TOURING 2DR COUPE	0258 13	AB			-	-	10	10	10	10	10	-	-	-	-	-	-	-	-	-	-	-	-	-	-	-	-	-	-	-	-	-	-	-	-
		Coll			-	-	38	38	37	37	36	-	-	-	-	-	-	-	-	-	-	-	-	-	-	-	-	-	-	-	-	-	-	-	-
		Comp			-	-	34	34	34	33	33	-	-	-	-	-	-	-	-	-	-	-	-	-	-	-	-	-	-	-	-	-	-	-	-
		DCPD			-	-	43	43	43	42	42	-	-	-	-	-	-	-	-	-	-	-	-	-	-	-	-	-	-	-	-	-	-	-	-
CIVIC TOURING 4DR	0251 06	AB			-	11	11	11	11	11	11	12	11	12	-	-	-	-	-	-	-	-	-	-	-	-	-	-	-	-	-	-	-	-	-
		Coll			-	40	40	40	40	36	36	30	30	28	-	-	-	-	-	-	-	-	-	-	-	-	-	-	-	-	-	-	-	-	-
		Comp			-	38	38	35	34	34	33	27	21	19	-	-	-	-	-	-	-	-	-	-	-	-	-	-	-	-	-	-	-	-	-
		DCPD			-	47	47	46	46	44	44	35	35	33	-	-	-	-	-	-	-	-	-	-	-	-	-	-	-	-	-	-	-	-	-
CIVIC TYPE R 4DR HATCHBACK	1864 00	AB			-	11	11	11	11	11	-	-	-	-	-	-	-	-	-	-	-	-	-	-	-	-	-	-	-	-	-	-	-	-	-
		Coll			-	36	36	36	36	37	-	-	-	-	-	-	-	-	-	-	-	-	-	-	-	-	-	-	-	-	-	-	-	-	-
		Comp			-	41	41	41	41	40	-	-	-	-	-	-	-	-	-	-	-	-	-	-	-	-	-	-	-	-	-	-	-	-	-
		DCPD			-	41	41	41	41	41	-	-	-	-	-	-	-	-	-	-	-	-	-	-	-	-	-	-	-	-	-	-	-	-	-
CIVIC TYPE R LE 4DR HATCHBACK	1864 01	AB			-	11	-	-	-	-	-	-	-	-	-	-	-	-	-	-	-	-	-	-	-	-	-	-	-	-	-	-	-	-	-
		Coll			-	36	-	-	-	-	-	-	-	-	-	-	-	-	-	-	-	-	-	-	-	-	-	-	-	-	-	-	-	-	-
		Comp			-	41	-	-	-	-	-	-	-	-	-	-	-	-	-	-	-	-	-	-	-	-	-	-	-	-	-	-	-	-	-
		DCPD			-	41	-	-	-	-	-	-	-	-	-	-	-	-	-	-	-	-	-	-	-	-	-	-	-	-	-	-	-	-	-
CIVIC VX 2DR HATCHBACK	0255 00	AB			-	-	-	-	-	-	-	-	-	-	-	-	-	-	-	-	-	-	-	-	-	-	-	-	-	-	-	8	8	8	-
		Coll			-	-	-	-	-	-	-	-	-	-	-	-	-	-	-	-	-	-	-	-	-	-	-	-	-	-	-	6	6	6	-
		Comp			-	-	-	-	-	-	-	-	-	-	-	-	-	-	-	-	-	-	-	-	-	-	-	-	-	-	-	9	9	9	-
		DCPD			-	-	-	-	-	-	-	-	-	-	-	-	-	-	-	-	-	-	-	-	-	-	-	-	-	-	-	8	8	8	-
CLARITY PLUG-IN 4DR	1883 00	AB			-	9	9	9	9	-	-	-	-	-	-	-	-	-	-	-	-	-	-	-	-	-	-	-	-	-	-	-	-	-	-
		Coll			-	34	34	34	34	-	-	-	-	-	-	-	-	-	-	-	-	-	-	-	-	-	-	-	-	-	-	-	-	-	-
		Comp			-	32	32	32	32	-	-	-	-	-	-	-	-	-	-	-	-	-	-	-	-	-	-	-	-	-	-	-	-	-	-
		DCPD			-	38	38	38	37	-	-	-	-	-	-	-	-	-	-	-	-	-	-	-	-	-	-	-	-	-	-	-	-	-	-
CLARITY TOURING PLUG-IN 4DR	1883 01	AB			-	9	9	9	9	-	-	-	-	-	-	-	-	-	-	-	-	-	-	-	-	-	-	-	-	-	-	-	-	-	-
		Coll			-	34	34	34	34	-	-	-	-	-	-	-	-	-	-	-	-	-	-	-	-	-	-	-	-	-	-	-	-	-	-
		Comp			-	32	32	32	32	-	-	-	-	-	-	-	-	-	-	-	-	-	-	-	-	-	-	-	-	-	-	-	-	-	-
		DCPD			-	38	38	38	37	-	-	-	-	-	-	-	-	-	-	-	-	-	-	-	-	-	-	-	-	-	-	-	-	-	-
CR-Z EX HYBRID 2DR	2004 01	AB			-	-	-	-	-	-	10	-	-	10	10	10	-	-	-	-	-	-	-	-	-	-	-	-	-	-	-	-	-	-	-
		Coll			-	-	-	-	-	-	33	-	-	32	31	30	-	-	-	-	-	-	-	-	-	-	-	-	-	-	-	-	-	-	-
		Comp			-	-	-	-	-	-	29	-	-	27	27	25	-	-	-	-	-	-	-	-	-	-	-	-	-	-	-	-	-	-	-
		DCPD			-	-	-	-	-	-	36	-	-	35	31	32	-	-	-	-	-	-	-	-	-	-	-	-	-	-	-	-	-	-	-

√ - Approved Theft Deterrent System

MANUFACTURER/MODEL	CODE		24	23	22	21	20	19	18	17	16	15	14	13	12	11	10	09	08	07	06	05	04	03	02	01	00	99	98	97	96	95	94	93	92
HONDA																																			
CR-Z HYBRID 2DR	2004 00	AB			-	-	-	-	-	-	-	9	9	10	10	10	-	-	-	-	-	-	-	-	-	-	-	-	-	-	-	-	-	-	-
		Coll			-	-	-	-	-	-	-	33	34	32	31	30	-	-	-	-	-	-	-	-	-	-	-	-	-	-	-	-	-	-	-
		Comp			-	-	-	-	-	-	-	27	27	27	27	25	-	-	-	-	-	-	-	-	-	-	-	-	-	-	-	-	-	-	-
		DCPD			-	-	-	-	-	-	-	36	36	35	31	32	-	-	-	-	-	-	-	-	-	-	-	-	-	-	-	-	-	-	-
FIT DX 5DR	1429 00	AB			-	-	11	11	11	11	11	12	10	11	11	11	11	11	11	11	-	-	-	-	-	-	-	-	-	-	-	-	-	-	-
		Coll			-	-	33	32	33	33	32	29	26	24	24	24	22	21	21	17	-	-	-	-	-	-	-	-	-	-	-	-	-	-	-
		Comp			-	-	24	24	23	21	20	21	17	17	17	17	17	17	14	14	-	-	-	-	-	-	-	-	-	-	-	-	-	-	-
		DCPD			-	-	36	36	35	35	34	32	29	28	27	23	23	17	18	15	-	-	-	-	-	-	-	-	-	-	-	-	-	-	-
FIT EX 5DR	1430 01	AB			-	-	11	11	11	10	10	10	-	-	-	-	-	-	-	-	-	-	-	-	-	-	-	-	-	-	-	-	-	-	-
		Coll			-	-	34	34	34	31	30	30	-	-	-	-	-	-	-	-	-	-	-	-	-	-	-	-	-	-	-	-	-	-	-
		Comp			-	-	24	23	24	22	22	22	-	-	-	-	-	-	-	-	-	-	-	-	-	-	-	-	-	-	-	-	-	-	-
		DCPD			-	-	37	37	38	32	32	32	-	-	-	-	-	-	-	-	-	-	-	-	-	-	-	-	-	-	-	-	-	-	-
FIT EX-L 5DR	1430 02	AB			-	-	11	11	11	10	10	10	-	-	-	-	-	-	-	-	-	-	-	-	-	-	-	-	-	-	-	-	-	-	-
		Coll			-	-	34	34	34	31	30	30	-	-	-	-	-	-	-	-	-	-	-	-	-	-	-	-	-	-	-	-	-	-	-
		Comp			-	-	24	23	24	22	22	22	-	-	-	-	-	-	-	-	-	-	-	-	-	-	-	-	-	-	-	-	-	-	-
		DCPD			-	-	37	37	38	32	32	32	-	-	-	-	-	-	-	-	-	-	-	-	-	-	-	-	-	-	-	-	-	-	-
FIT LX 5DR	1429 01	AB			-	-	11	11	11	11	11	12	10	11	11	11	11	11	11	11	-	-	-	-	-	-	-	-	-	-	-	-	-	-	-
		Coll			-	-	33	32	33	33	32	29	26	24	24	24	22	21	21	17	-	-	-	-	-	-	-	-	-	-	-	-	-	-	-
		Comp			-	-	24	24	23	21	20	21	17	17	17	17	17	17	14	14	-	-	-	-	-	-	-	-	-	-	-	-	-	-	-
		DCPD			-	-	36	36	35	35	34	32	29	28	27	23	23	17	18	15	-	-	-	-	-	-	-	-	-	-	-	-	-	-	-
FIT SE 5DR	1429 02	AB			-	-	-	-	-	11	-	-	-	-	-	-	-	-	-	-	-	-	-	-	-	-	-	-	-	-	-	-	-	-	-
		Coll			-	-	-	-	-	33	-	-	-	-	-	-	-	-	-	-	-	-	-	-	-	-	-	-	-	-	-	-	-	-	-
		Comp			-	-	-	-	-	21	-	-	-	-	-	-	-	-	-	-	-	-	-	-	-	-	-	-	-	-	-	-	-	-	-
		DCPD			-	-	-	-	-	35	-	-	-	-	-	-	-	-	-	-	-	-	-	-	-	-	-	-	-	-	-	-	-	-	-
FIT SPORT 5DR	1430 00	AB			-	-	11	11	11	-	-	-	10	11	11	11	11	11	11	11	-	-	-	-	-	-	-	-	-	-	-	-	-	-	-
		Coll			-	-	34	34	34	-	-	-	30	30	30	29	26	24	24	19	-	-	-	-	-	-	-	-	-	-	-	-	-	-	-
		Comp			-	-	24	23	24	-	-	-	20	19	19	18	16	16	16	14	-	-	-	-	-	-	-	-	-	-	-	-	-	-	-
		DCPD			-	-	37	37	38	-	-	-	33	33	33	32	27	26	24	20	-	-	-	-	-	-	-	-	-	-	-	-	-	-	-
INSIGHT 2DR	0285 00	AB			-	-	-	-	-	-	-	-	-	-	-	-	-	-	-	-	8	8	8	8	8	8	8	-	-	-	-	-	-	-	-
		Coll			-	-	-	-	-	-	-	-	-	-	-	-	-	-	-	-	21	21	21	21	21	21	21	-	-	-	-	-	-	-	-
		Comp			-	-	-	-	-	-	-	-	-	-	-	-	-	-	-	-	√17	√16	√16	√13	√17	√17	√17	-	-	-	-	-	-	-	-
		DCPD			-	-	-	-	-	-	-	-	-	-	-	-	-	-	-	-	25	25	21	19	19	19	19	-	-	-	-	-	-	-	-
INSIGHT 4DR	1900 00	AB			-	9	9	9	-	-	-	-	-	-	-	-	-	-	-	-	-	-	-	-	-	-	-	-	-	-	-	-	-	-	-
		Coll			-	35	35	33	-	-	-	-	-	-	-	-	-	-	-	-	-	-	-	-	-	-	-	-	-	-	-	-	-	-	-
		Comp			-	32	30	30	-	-	-	-	-	-	-	-	-	-	-	-	-	-	-	-	-	-	-	-	-	-	-	-	-	-	-
		DCPD			-	40	40	40	-	-	-	-	-	-	-	-	-	-	-	-	-	-	-	-	-	-	-	-	-	-	-	-	-	-	-
INSIGHT EX 5DR	1549 01	AB			-	-	-	-	-	-	-	-	-	9	9	9	9	-	-	-	-	-	-	-	-	-	-	-	-	-	-	-	-	-	-
		Coll			-	-	-	-	-	-	-	-	-	39	39	40	33	-	-	-	-	-	-	-	-	-	-	-	-	-	-	-	-	-	-
		Comp			-	-	-	-	-	-	-	-	-	25	26	27	23	-	-	-	-	-	-	-	-	-	-	-	-	-	-	-	-	-	-
		DCPD			-	-	-	-	-	-	-	-	-	41	38	37	34	-	-	-	-	-	-	-	-	-	-	-	-	-	-	-	-	-	-
INSIGHT LX 5DR	1549 00	AB			-	-	-	-	-	-	-	-	9	9	9	9	9	-	-	-	-	-	-	-	-	-	-	-	-	-	-	-	-	-	-
		Coll			-	-	-	-	-	-	-	-	39	39	39	40	33	-	-	-	-	-	-	-	-	-	-	-	-	-	-	-	-	-	-
		Comp			-	-	-	-	-	-	-	-	25	25	26	27	23	-	-	-	-	-	-	-	-	-	-	-	-	-	-	-	-	-	-
		DCPD			-	-	-	-	-	-	-	-	41	41	38	37	34	-	-	-	-	-	-	-	-	-	-	-	-	-	-	-	-	-	-

√ - Approved Theft Deterrent System

MANUFACTURER/MODEL	CODE		24	23	22	21	20	19	18	17	16	15	14	13	12	11	10	09	08	07	06	05	04	03	02	01	00	99	98	97	96	95	94	93	92
HONDA																																			
INSIGHT TOURING 4DR	1900 01	AB			-	9	9	9	-	-	-	-	-	-	-	-	-	-	-	-	-	-	-	-	-	-	-	-	-	-	-	-	-	-	-
		Coll			-	35	35	33	-	-	-	-	-	-	-	-	-	-	-	-	-	-	-	-	-	-	-	-	-	-	-	-	-	-	-
		Comp			-	32	30	30	-	-	-	-	-	-	-	-	-	-	-	-	-	-	-	-	-	-	-	-	-	-	-	-	-	-	-
		DCPD			-	40	40	40	-	-	-	-	-	-	-	-	-	-	-	-	-	-	-	-	-	-	-	-	-	-	-	-	-	-	-
PRELUDE 2DR	0207 00	AB			-	-	-	-	-	-	-	-	-	-	-	-	-	-	-	-	-	-	-	-	-	8	8	8	8	8	-	-	-	-	-
		Coll			-	-	-	-	-	-	-	-	-	-	-	-	-	-	-	-	-	-	-	-	-	16	16	16	16	16	-	-	-	-	-
		Comp			-	-	-	-	-	-	-	-	-	-	-	-	-	-	-	-	-	-	-	-	-	24	24	24	24	24	-	-	-	-	-
		DCPD			-	-	-	-	-	-	-	-	-	-	-	-	-	-	-	-	-	-	-	-	-	20	20	20	20	20	-	-	-	-	-
PRELUDE 4WS 2DR	0239 00	AB			-	-	-	-	-	-	-	-	-	-	-	-	-	-	-	-	-	-	-	-	-	-	-	-	-	-	-	-	7	7	-
		Coll			-	-	-	-	-	-	-	-	-	-	-	-	-	-	-	-	-	-	-	-	-	-	-	-	-	-	-	-	9	9	-
		Comp			-	-	-	-	-	-	-	-	-	-	-	-	-	-	-	-	-	-	-	-	-	-	-	-	-	-	-	-	10	10	-
		DCPD			-	-	-	-	-	-	-	-	-	-	-	-	-	-	-	-	-	-	-	-	-	-	-	-	-	-	-	-	10	10	-
PRELUDE S 2DR	0207 01	AB			-	-	-	-	-	-	-	-	-	-	-	-	-	-	-	-	-	-	-	-	-	-	-	-	-	-	8	8	8	8	-
		Coll			-	-	-	-	-	-	-	-	-	-	-	-	-	-	-	-	-	-	-	-	-	-	-	-	-	-	16	16	16	16	-
		Comp			-	-	-	-	-	-	-	-	-	-	-	-	-	-	-	-	-	-	-	-	-	-	-	-	-	-	24	24	24	24	-
		DCPD			-	-	-	-	-	-	-	-	-	-	-	-	-	-	-	-	-	-	-	-	-	-	-	-	-	-	20	20	20	20	-
PRELUDE SE 2DR	0253 00	AB			-	-	-	-	-	-	-	-	-	-	-	-	-	-	-	-	-	-	-	-	-	9	-	-	-	-	-	-	-	-	-
		Coll			-	-	-	-	-	-	-	-	-	-	-	-	-	-	-	-	-	-	-	-	-	16	-	-	-	-	-	-	-	-	-
		Comp			-	-	-	-	-	-	-	-	-	-	-	-	-	-	-	-	-	-	-	-	-	√25	-	-	-	-	-	-	-	-	-
		DCPD			-	-	-	-	-	-	-	-	-	-	-	-	-	-	-	-	-	-	-	-	-	23	-	-	-	-	-	-	-	-	-
PRELUDE SE 2DR [U.S. MODEL]	0260 01	AB			-	-	-	-	-	-	-	-	-	-	-	-	-	-	-	-	-	-	-	-	-	-	-	-	-	-	-	8	-	-	-
		Coll			-	-	-	-	-	-	-	-	-	-	-	-	-	-	-	-	-	-	-	-	-	-	-	-	-	-	-	10	-	-	-
		Comp			-	-	-	-	-	-	-	-	-	-	-	-	-	-	-	-	-	-	-	-	-	-	-	-	-	-	-	24	-	-	-
		DCPD			-	-	-	-	-	-	-	-	-	-	-	-	-	-	-	-	-	-	-	-	-	-	-	-	-	-	-	13	-	-	-
PRELUDE Si 2DR	0254 00	AB			-	-	-	-	-	-	-	-	-	-	-	-	-	-	-	-	-	-	-	-	-	-	-	-	-	-	7	7	7	7	-
		Coll			-	-	-	-	-	-	-	-	-	-	-	-	-	-	-	-	-	-	-	-	-	-	-	-	-	-	12	12	12	12	-
		Comp			-	-	-	-	-	-	-	-	-	-	-	-	-	-	-	-	-	-	-	-	-	-	-	-	-	-	14	14	14	14	-
		DCPD			-	-	-	-	-	-	-	-	-	-	-	-	-	-	-	-	-	-	-	-	-	-	-	-	-	-	13	13	13	13	-
PRELUDE Si 4WS 2DR	0220 00	AB			-	-	-	-	-	-	-	-	-	-	-	-	-	-	-	-	-	-	-	-	-	-	-	-	-	-	-	-	8	8	-
		Coll			-	-	-	-	-	-	-	-	-	-	-	-	-	-	-	-	-	-	-	-	-	-	-	-	-	-	-	-	9	9	-
		Comp			-	-	-	-	-	-	-	-	-	-	-	-	-	-	-	-	-	-	-	-	-	-	-	-	-	-	-	-	11	11	-
		DCPD			-	-	-	-	-	-	-	-	-	-	-	-	-	-	-	-	-	-	-	-	-	-	-	-	-	-	-	-	11	11	-
PRELUDE SR 2DR	0238 00	AB			-	-	-	-	-	-	-	-	-	-	-	-	-	-	-	-	-	-	-	-	-	-	-	-	-	-	8	8	8	8	-
		Coll			-	-	-	-	-	-	-	-	-	-	-	-	-	-	-	-	-	-	-	-	-	-	-	-	-	-	12	12	12	12	-
		Comp			-	-	-	-	-	-	-	-	-	-	-	-	-	-	-	-	-	-	-	-	-	-	-	-	-	-	18	18	18	18	-
		DCPD			-	-	-	-	-	-	-	-	-	-	-	-	-	-	-	-	-	-	-	-	-	-	-	-	-	-	11	11	11	11	-
PRELUDE SR 4WS 2DR	0239 01	AB			-	-	-	-	-	-	-	-	-	-	-	-	-	-	-	-	-	-	-	-	-	-	-	-	-	-	-	-	7	7	-
		Coll			-	-	-	-	-	-	-	-	-	-	-	-	-	-	-	-	-	-	-	-	-	-	-	-	-	-	-	-	9	9	-
		Comp			-	-	-	-	-	-	-	-	-	-	-	-	-	-	-	-	-	-	-	-	-	-	-	-	-	-	-	-	10	10	-
		DCPD			-	-	-	-	-	-	-	-	-	-	-	-	-	-	-	-	-	-	-	-	-	-	-	-	-	-	-	-	10	10	-
PRELUDE SR-V 2DR	0260 00	AB			-	-	-	-	-	-	-	-	-	-	-	-	-	-	-	-	-	-	-	-	-	-	-	-	-	-	8	8	8	8	-
		Coll			-	-	-	-	-	-	-	-	-	-	-	-	-	-	-	-	-	-	-	-	-	-	-	-	-	-	10	10	10	10	-
		Comp			-	-	-	-	-	-	-	-	-	-	-	-	-	-	-	-	-	-	-	-	-	-	-	-	-	-	24	24	24	24	-
		DCPD			-	-	-	-	-	-	-	-	-	-	-	-	-	-	-	-	-	-	-	-	-	-	-	-	-	-	13	13	13	13	-

√ - Approved Theft Deterrent System

MANUFACTURER/MODEL	CODE		24	23	22	21	20	19	18	17	16	15	14	13	12	11	10	09	08	07	06	05	04	03	02	01	00	99	98	97	96	95	94	93	92
HONDA																																			
PRELUDE TYPE SH 2DR	0207 02	AB			-	-	-	-	-	-	-	-	-	-	-	-	-	-	-	-	-	-	-	-	-	8	8	8	8	8	-	-	-	-	-
		Coll			-	-	-	-	-	-	-	-	-	-	-	-	-	-	-	-	-	-	-	-	-	16	16	16	16	16	-	-	-	-	-
		Comp			-	-	-	-	-	-	-	-	-	-	-	-	-	-	-	-	-	-	-	-	-	24	24	24	24	24	-	-	-	-	-
		DCPD			-	-	-	-	-	-	-	-	-	-	-	-	-	-	-	-	-	-	-	-	-	20	20	20	20	20	-	-	-	-	-
PRELUDE VTEC 2DR [U.S. MODEL]	0260 02	AB			-	-	-	-	-	-	-	-	-	-	-	-	-	-	-	-	-	-	-	-	-	-	-	-	-	-	8	8	8	8	-
		Coll			-	-	-	-	-	-	-	-	-	-	-	-	-	-	-	-	-	-	-	-	-	-	-	-	-	-	10	10	10	10	-
		Comp			-	-	-	-	-	-	-	-	-	-	-	-	-	-	-	-	-	-	-	-	-	-	-	-	-	-	24	24	24	24	-
		DCPD			-	-	-	-	-	-	-	-	-	-	-	-	-	-	-	-	-	-	-	-	-	-	-	-	-	-	13	13	13	13	-
S2000 CONVERTIBLE	0284 00	AB			-	-	-	-	-	-	-	-	-	-	-	-	-	7	7	7	7	7	7	7	7	7	7	-	-	-	-	-	-	-	-
		Coll			-	-	-	-	-	-	-	-	-	-	-	-	-	31	27	27	27	26	24	24	22	22	22	-	-	-	-	-	-	-	-
		Comp			-	-	-	-	-	-	-	-	-	-	-	-	-	36	33	√29	√29	√29	√25	√25	√23	√23	√23	-	-	-	-	-	-	-	-
		DCPD			-	-	-	-	-	-	-	-	-	-	-	-	-	30	24	21	21	19	19	18	17	17	17	-	-	-	-	-	-	-	-
HONDA TRUCK/VAN																																			
ACCORD CROSSTOUR EX V6 4DR 2WD	1570 00	AB			-	-	-	-	-	-	-	-	-	-	10	10	10	-	-	-	-	-	-	-	-	-	-	-	-	-	-	-	-	-	-
		Coll			-	-	-	-	-	-	-	-	-	-	31	31	26	-	-	-	-	-	-	-	-	-	-	-	-	-	-	-	-	-	-
		Comp			-	-	-	-	-	-	-	-	-	-	29	30	23	-	-	-	-	-	-	-	-	-	-	-	-	-	-	-	-	-	-
		DCPD			-	-	-	-	-	-	-	-	-	-	34	35	29	-	-	-	-	-	-	-	-	-	-	-	-	-	-	-	-	-	-
ACCORD CROSSTOUR EX-L V6 4DR 2WD	1570 01	AB			-	-	-	-	-	-	-	-	10	10	10	10	10	-	-	-	-	-	-	-	-	-	-	-	-	-	-	-	-	-	-
		Coll			-	-	-	-	-	-	-	-	31	31	31	31	26	-	-	-	-	-	-	-	-	-	-	-	-	-	-	-	-	-	-
		Comp			-	-	-	-	-	-	-	-	29	29	29	30	23	-	-	-	-	-	-	-	-	-	-	-	-	-	-	-	-	-	-
		DCPD			-	-	-	-	-	-	-	-	34	34	34	35	29	-	-	-	-	-	-	-	-	-	-	-	-	-	-	-	-	-	-
ACCORD CROSSTOUR EX-L V6 4DR 4WD	1571 00	AB			-	-	-	-	-	-	-	-	10	10	9	10	10	-	-	-	-	-	-	-	-	-	-	-	-	-	-	-	-	-	-
		Coll			-	-	-	-	-	-	-	-	32	30	30	30	30	-	-	-	-	-	-	-	-	-	-	-	-	-	-	-	-	-	-
		Comp			-	-	-	-	-	-	-	-	33	32	32	30	30	-	-	-	-	-	-	-	-	-	-	-	-	-	-	-	-	-	-
		DCPD			-	-	-	-	-	-	-	-	41	41	41	41	40	-	-	-	-	-	-	-	-	-	-	-	-	-	-	-	-	-	-
CR-V 4DR AWD	0271 00	AB			-	-	-	-	-	-	-	-	-	-	-	-	-	-	-	-	-	-	-	-	-	-	-	-	-	10	-	-	-	-	-
		Coll			-	-	-	-	-	-	-	-	-	-	-	-	-	-	-	-	-	-	-	-	-	-	-	-	-	15	-	-	-	-	-
		Comp			-	-	-	-	-	-	-	-	-	-	-	-	-	-	-	-	-	-	-	-	-	-	-	-	-	18	-	-	-	-	-
		DCPD			-	-	-	-	-	-	-	-	-	-	-	-	-	-	-	-	-	-	-	-	-	-	-	-	-	16	-	-	-	-	-
CR-V BLACK EDITION 4DR AWD	1949 00	AB			-	10	10	-	-	-	-	-	-	-	-	-	-	-	-	-	-	-	-	-	-	-	-	-	-	-	-	-	-	-	-
		Coll			-	31	31	-	-	-	-	-	-	-	-	-	-	-	-	-	-	-	-	-	-	-	-	-	-	-	-	-	-	-	-
		Comp			-	42	42	-	-	-	-	-	-	-	-	-	-	-	-	-	-	-	-	-	-	-	-	-	-	-	-	-	-	-	-
		DCPD			-	39	39	-	-	-	-	-	-	-	-	-	-	-	-	-	-	-	-	-	-	-	-	-	-	-	-	-	-	-	-
CR-V EX 4DR 2WD	1031 01	AB			-	-	-	11	11	11	11	11	11	11	11	11	11	11	11	11	11	-	-	-	-	-	-	-	-	-	-	-	-	-	-
		Coll			-	-	-	31	31	32	29	27	26	27	27	27	27	27	27	27	27	-	-	-	-	-	-	-	-	-	-	-	-	-	-
		Comp			-	-	-	30	30	30	19	19	19	19	19	19	19	19	19	√19	√19	-	-	-	-	-	-	-	-	-	-	-	-	-	-
		DCPD			-	-	-	38	38	38	35	35	32	32	31	31	30	31	31	31	32	-	-	-	-	-	-	-	-	-	-	-	-	-	-
CR-V EX 4DR AWD	0271 01	AB			-	-	11	10	10	10	10	11	11	10	10	10	10	11	10	10	10	10	10	10	10	10	10	10	10	-	-	-	-	-	-
		Coll			-	-	31	31	31	30	31	29	30	27	27	24	24	25	21	21	18	17	18	17	15	15	15	15	15	-	-	-	-	-	-
		Comp			-	-	43	43	43	43	34	34	29	27	23	25	23	21	20	√20	√19	√18	√17	√18	√18	18	18	18	18	-	-	-	-	-	-
		DCPD			-	-	39	39	39	37	37	34	34	32	33	30	29	29	28	28	28	21	17	16	16	16	16	16	16	-	-	-	-	-	-

√ - Approved Theft Deterrent System

MANUFACTURER/MODEL	CODE		24	23	22	21	20	19	18	17	16	15	14	13	12	11	10	09	08	07	06	05	04	03	02	01	00	99	98	97	96	95	94	93	92
HONDA TRUCK/VAN																																			
CR-V EX-L 4DR 2WD	1031 02	AB			-	-	-	11	11	11	11	11	11	11	11	11	11	11	11	11	-	-	-	-	-	-	-	-	-	-	-	-	-	-	-
		Coll			-	-	-	31	31	32	29	27	26	27	27	27	27	27	27	27	-	-	-	-	-	-	-	-	-	-	-	-	-	-	-
		Comp			-	-	-	30	30	30	19	19	19	19	19	19	19	19	19	√19	-	-	-	-	-	-	-	-	-	-	-	-	-	-	-
		DCPD			-	-	-	38	38	38	35	35	32	32	31	31	30	31	31	31	-	-	-	-	-	-	-	-	-	-	-	-	-	-	-
CR-V EX-L 4DR AWD	0271 05	AB			-	11	11	10	10	10	10	11	11	10	10	10	10	11	10	10	10	10	10	10	10	-	-	-	-	-	-	-	-	-	-
		Coll			-	31	31	31	31	30	31	29	30	27	27	24	24	25	21	21	18	17	18	17	15	-	-	-	-	-	-	-	-	-	-
		Comp			-	43	43	43	43	43	34	34	29	27	23	25	23	21	20	√20	√19	√18	√17	√18	√18	-	-	-	-	-	-	-	-	-	-
		DCPD			-	39	39	39	39	37	37	34	34	32	33	30	29	29	28	28	28	21	17	16	16	-	-	-	-	-	-	-	-	-	-
CR-V LE 4DR AWD	0271 03	AB			-	-	-	-	-	-	-	-	-	-	-	-	-	-	-	-	-	-	-	-	-	10	10	-	-	-	-	-	-	-	-
		Coll			-	-	-	-	-	-	-	-	-	-	-	-	-	-	-	-	-	-	-	-	-	15	15	-	-	-	-	-	-	-	-
		Comp			-	-	-	-	-	-	-	-	-	-	-	-	-	-	-	-	-	-	-	-	-	18	18	-	-	-	-	-	-	-	-
		DCPD			-	-	-	-	-	-	-	-	-	-	-	-	-	-	-	-	-	-	-	-	-	16	16	-	-	-	-	-	-	-	-
CR-V LIMITED EDITION 4DR AWD	0271 04	AB			-	-	-	-	-	-	-	-	-	-	-	-	-	-	-	-	-	-	-	-	-	-	10	-	-	-	-	-	-	-	-
		Coll			-	-	-	-	-	-	-	-	-	-	-	-	-	-	-	-	-	-	-	-	-	-	15	-	-	-	-	-	-	-	-
		Comp			-	-	-	-	-	-	-	-	-	-	-	-	-	-	-	-	-	-	-	-	-	-	18	-	-	-	-	-	-	-	-
		DCPD			-	-	-	-	-	-	-	-	-	-	-	-	-	-	-	-	-	-	-	-	-	-	16	-	-	-	-	-	-	-	-
CR-V LX 4DR 2WD	1031 00	AB			-	11	11	11	11	11	11	11	11	11	11	11	11	11	11	11	11	11	11	11	11	11	11	11	11	-	-	-	-	-	-
		Coll			-	31	31	31	31	32	29	27	26	27	27	27	27	27	27	27	27	29	27	27	23	23	23	23	23	-	-	-	-	-	-
		Comp			-	30	30	30	30	30	19	19	19	19	19	19	19	19	19	√19	√19	√19	√19	√20	√14	14	14	14	14	-	-	-	-	-	-
		DCPD			-	38	38	38	38	38	35	35	32	32	31	31	30	31	31	31	32	30	29	30	25	25	25	25	25	-	-	-	-	-	-
CR-V LX 4DR AWD	0271 02	AB			-	11	11	10	10	10	10	11	11	10	10	10	10	11	10	10	10	10	10	10	10	10	10	10	10	10	-	-	-	-	-
		Coll			-	31	31	31	31	30	31	29	30	27	27	24	24	25	21	21	18	17	18	17	15	15	15	15	15	15	-	-	-	-	-
		Comp			-	43	43	43	43	43	34	34	29	27	23	25	23	21	20	√20	√19	√18	√17	√18	√18	18	18	18	18	18	-	-	-	-	-
		DCPD			-	39	39	39	39	37	37	34	34	32	33	30	29	29	28	28	28	21	17	16	16	16	16	16	16	16	-	-	-	-	-
CR-V SE 4DR 2WD	1031 03	AB			-	-	-	-	-	-	11	-	-	-	-	11	-	-	-	-	-	-	-	-	-	-	-	-	-	-	-	-	-	-	-
		Coll			-	-	-	-	-	-	29	-	-	-	-	27	-	-	-	-	-	-	-	-	-	-	-	-	-	-	-	-	-	-	-
		Comp			-	-	-	-	-	-	19	-	-	-	-	19	-	-	-	-	-	-	-	-	-	-	-	-	-	-	-	-	-	-	-
		DCPD			-	-	-	-	-	-	35	-	-	-	-	31	-	-	-	-	-	-	-	-	-	-	-	-	-	-	-	-	-	-	-
CR-V SE 4DR AWD	0271 07	AB			-	-	-	-	-	-	10	11	-	-	-	10	-	-	-	-	10	-	-	-	-	10	-	-	-	-	-	-	-	-	-
		Coll			-	-	-	-	-	-	31	29	-	-	-	24	-	-	-	-	18	-	-	-	-	15	-	-	-	-	-	-	-	-	-
		Comp			-	-	-	-	-	-	34	34	-	-	-	25	-	-	-	-	√19	-	-	-	-	18	-	-	-	-	-	-	-	-	-
		DCPD			-	-	-	-	-	-	37	34	-	-	-	30	-	-	-	-	28	-	-	-	-	16	-	-	-	-	-	-	-	-	-
CR-V SPECIAL EDITION 4DR AWD	0271 06	AB			-	-	-	-	-	-	-	-	-	-	-	-	-	-	-	-	-	-	-	-	-	10	10	-	-	-	-	-	-	-	-
		Coll			-	-	-	-	-	-	-	-	-	-	-	-	-	-	-	-	-	-	-	-	-	15	15	-	-	-	-	-	-	-	-
		Comp			-	-	-	-	-	-	-	-	-	-	-	-	-	-	-	-	-	-	-	-	-	18	18	-	-	-	-	-	-	-	-
		DCPD			-	-	-	-	-	-	-	-	-	-	-	-	-	-	-	-	-	-	-	-	-	16	16	-	-	-	-	-	-	-	-
CR-V SPORT 4DR AWD	0271 09	AB			-	11	11	-	-	-	-	-	-	-	-	-	-	-	-	-	-	-	-	-	-	-	-	-	-	-	-	-	-	-	-
		Coll			-	31	31	-	-	-	-	-	-	-	-	-	-	-	-	-	-	-	-	-	-	-	-	-	-	-	-	-	-	-	-
		Comp			-	43	43	-	-	-	-	-	-	-	-	-	-	-	-	-	-	-	-	-	-	-	-	-	-	-	-	-	-	-	-
		DCPD			-	39	39	-	-	-	-	-	-	-	-	-	-	-	-	-	-	-	-	-	-	-	-	-	-	-	-	-	-	-	-
CR-V TOURING 4DR 2WD	1031 04	AB			-	-	11	-	11	11	11	11	-	-	-	-	-	-	-	-	-	-	-	-	-	-	-	-	-	-	-	-	-	-	-
		Coll			-	-	31	-	31	32	29	27	-	-	-	-	-	-	-	-	-	-	-	-	-	-	-	-	-	-	-	-	-	-	-
		Comp			-	-	30	-	30	30	19	19	-	-	-	-	-	-	-	-	-	-	-	-	-	-	-	-	-	-	-	-	-	-	-
		DCPD			-	-	38	-	38	38	35	35	-	-	-	-	-	-	-	-	-	-	-	-	-	-	-	-	-	-	-	-	-	-	-

√ - Approved Theft Deterrent System

MANUFACTURER/MODEL	CODE		24	23	22	21	20	19	18	17	16	15	14	13	12	11	10	09	08	07	06	05	04	03	02	01	00	99	98	97	96	95	94	93	92
HONDA TRUCK/VAN																																			
CR-V TOURING 4DR AWD	0271 08	AB			-	11	11	10	10	10	10	11	11	10	10	-	-	-	-	-	-	-	-	-	-	-	-	-	-	-	-	-	-	-	-
		Coll			-	31	31	31	31	30	31	29	30	27	27	-	-	-	-	-	-	-	-	-	-	-	-	-	-	-	-	-	-	-	-
		Comp			-	43	43	43	43	43	34	34	29	27	23	-	-	-	-	-	-	-	-	-	-	-	-	-	-	-	-	-	-	-	-
		DCPD			-	39	39	39	39	37	37	34	34	32	33	-	-	-	-	-	-	-	-	-	-	-	-	-	-	-	-	-	-	-	-
CROSSTOUR EX 4DR 2WD	1661 00	AB			-	-	-	-	-	-	-	-	10	10	10	-	-	-	-	-	-	-	-	-	-	-	-	-	-	-	-	-	-	-	-
		Coll			-	-	-	-	-	-	-	-	29	29	29	-	-	-	-	-	-	-	-	-	-	-	-	-	-	-	-	-	-	-	-
		Comp			-	-	-	-	-	-	-	-	23	23	23	-	-	-	-	-	-	-	-	-	-	-	-	-	-	-	-	-	-	-	-
		DCPD			-	-	-	-	-	-	-	-	34	34	34	-	-	-	-	-	-	-	-	-	-	-	-	-	-	-	-	-	-	-	-
CROSSTOUR EX V6 4DR 2WD	1770 00	AB			-	-	-	-	-	-	-	-	-	-	10	-	-	-	-	-	-	-	-	-	-	-	-	-	-	-	-	-	-	-	-
		Coll			-	-	-	-	-	-	-	-	-	-	25	-	-	-	-	-	-	-	-	-	-	-	-	-	-	-	-	-	-	-	-
		Comp			-	-	-	-	-	-	-	-	-	-	20	-	-	-	-	-	-	-	-	-	-	-	-	-	-	-	-	-	-	-	-
		DCPD			-	-	-	-	-	-	-	-	-	-	36	-	-	-	-	-	-	-	-	-	-	-	-	-	-	-	-	-	-	-	-
CROSSTOUR EX-L 4DR 2WD	1661 01	AB			-	-	-	-	-	-	-	-	10	10	10	-	-	-	-	-	-	-	-	-	-	-	-	-	-	-	-	-	-	-	-
		Coll			-	-	-	-	-	-	-	-	29	29	29	-	-	-	-	-	-	-	-	-	-	-	-	-	-	-	-	-	-	-	-
		Comp			-	-	-	-	-	-	-	-	23	23	23	-	-	-	-	-	-	-	-	-	-	-	-	-	-	-	-	-	-	-	-
		DCPD			-	-	-	-	-	-	-	-	34	34	34	-	-	-	-	-	-	-	-	-	-	-	-	-	-	-	-	-	-	-	-
CROSSTOUR EX-L V6 4DR 2WD	1770 01	AB			-	-	-	-	-	-	-	-	10	10	10	-	-	-	-	-	-	-	-	-	-	-	-	-	-	-	-	-	-	-	-
		Coll			-	-	-	-	-	-	-	-	30	30	25	-	-	-	-	-	-	-	-	-	-	-	-	-	-	-	-	-	-	-	-
		Comp			-	-	-	-	-	-	-	-	25	25	20	-	-	-	-	-	-	-	-	-	-	-	-	-	-	-	-	-	-	-	-
		DCPD			-	-	-	-	-	-	-	-	38	37	36	-	-	-	-	-	-	-	-	-	-	-	-	-	-	-	-	-	-	-	-
CROSSTOUR EX-L V6 4DR 4WD	1771 00	AB			-	-	-	-	-	-	-	-	9	9	8	-	-	-	-	-	-	-	-	-	-	-	-	-	-	-	-	-	-	-	-
		Coll			-	-	-	-	-	-	-	-	32	32	32	-	-	-	-	-	-	-	-	-	-	-	-	-	-	-	-	-	-	-	-
		Comp			-	-	-	-	-	-	-	-	31	31	30	-	-	-	-	-	-	-	-	-	-	-	-	-	-	-	-	-	-	-	-
		DCPD			-	-	-	-	-	-	-	-	43	43	42	-	-	-	-	-	-	-	-	-	-	-	-	-	-	-	-	-	-	-	-
ELEMENT 4DR 2WD	1063 00	AB			-	-	-	-	-	-	-	-	-	-	-	-	-	-	-	-	9	-	9	9	-	-	-	-	-	-	-	-	-	-	-
		Coll			-	-	-	-	-	-	-	-	-	-	-	-	-	-	-	-	17	-	13	12	-	-	-	-	-	-	-	-	-	-	-
		Comp			-	-	-	-	-	-	-	-	-	-	-	-	-	-	-	-	19	-	15	16	-	-	-	-	-	-	-	-	-	-	-
		DCPD			-	-	-	-	-	-	-	-	-	-	-	-	-	-	-	-	17	-	13	12	-	-	-	-	-	-	-	-	-	-	-
ELEMENT 4DR 4WD	1064 00	AB			-	-	-	-	-	-	-	-	-	-	-	-	-	-	-	-	9	-	9	9	-	-	-	-	-	-	-	-	-	-	-
		Coll			-	-	-	-	-	-	-	-	-	-	-	-	-	-	-	-	18	-	15	14	-	-	-	-	-	-	-	-	-	-	-
		Comp			-	-	-	-	-	-	-	-	-	-	-	-	-	-	-	-	23	-	20	20	-	-	-	-	-	-	-	-	-	-	-
		DCPD			-	-	-	-	-	-	-	-	-	-	-	-	-	-	-	-	18	-	16	14	-	-	-	-	-	-	-	-	-	-	-
ELEMENT DX 4DR 2WD	1063 01	AB			-	-	-	-	-	-	-	-	-	-	-	-	-	-	-	-	-	9	9	9	-	-	-	-	-	-	-	-	-	-	-
		Coll			-	-	-	-	-	-	-	-	-	-	-	-	-	-	-	-	-	13	13	12	-	-	-	-	-	-	-	-	-	-	-
		Comp			-	-	-	-	-	-	-	-	-	-	-	-	-	-	-	-	-	17	15	16	-	-	-	-	-	-	-	-	-	-	-
		DCPD			-	-	-	-	-	-	-	-	-	-	-	-	-	-	-	-	-	15	13	12	-	-	-	-	-	-	-	-	-	-	-
ELEMENT DX 4DR 4WD	1064 01	AB			-	-	-	-	-	-	-	-	-	-	-	-	-	-	-	-	-	-	9	9	-	-	-	-	-	-	-	-	-	-	-
		Coll			-	-	-	-	-	-	-	-	-	-	-	-	-	-	-	-	-	-	15	14	-	-	-	-	-	-	-	-	-	-	-
		Comp			-	-	-	-	-	-	-	-	-	-	-	-	-	-	-	-	-	-	20	20	-	-	-	-	-	-	-	-	-	-	-
		DCPD			-	-	-	-	-	-	-	-	-	-	-	-	-	-	-	-	-	-	16	14	-	-	-	-	-	-	-	-	-	-	-
ELEMENT EX 4DR 2WD	1063 02	AB			-	-	-	-	-	-	-	-	-	-	-	9	9	9	9	-	9	9	9	9	-	-	-	-	-	-	-	-	-	-	-
		Coll			-	-	-	-	-	-	-	-	-	-	-	29	21	20	18	-	17	13	13	12	-	-	-	-	-	-	-	-	-	-	-
		Comp			-	-	-	-	-	-	-	-	-	-	-	26	22	22	22	-	19	17	15	16	-	-	-	-	-	-	-	-	-	-	-
		DCPD			-	-	-	-	-	-	-	-	-	-	-	30	21	17	17	-	17	15	13	12	-	-	-	-	-	-	-	-	-	-	-

√ - Approved Theft Deterrent System

MANUFACTURER/MODEL	CODE		24	23	22	21	20	19	18	17	16	15	14	13	12	11	10	09	08	07	06	05	04	03	02	01	00	99	98	97	96	95	94	93	92
HONDA TRUCK/VAN																																			
ELEMENT EX 4DR 4WD	1064 02	AB			-	-	-	-	-	-	-	-	-	-	-	9	9	9	9	-	9	9	9	9	-	-	-	-	-	-	-	-	-	-	-
		Coll			-	-	-	-	-	-	-	-	-	-	-	24	21	21	20	-	18	17	15	14	-	-	-	-	-	-	-	-	-	-	-
		Comp			-	-	-	-	-	-	-	-	-	-	-	32	29	29	28	-	23	23	20	20	-	-	-	-	-	-	-	-	-	-	-
		DCPD			-	-	-	-	-	-	-	-	-	-	-	26	21	22	22	-	18	17	16	14	-	-	-	-	-	-	-	-	-	-	-
ELEMENT EX-P 4DR 2WD	1063 04	AB			-	-	-	-	-	-	-	-	-	-	-	-	-	-	-	9	-	-	-	-	-	-	-	-	-	-	-	-	-	-	-
		Coll			-	-	-	-	-	-	-	-	-	-	-	-	-	-	-	18	-	-	-	-	-	-	-	-	-	-	-	-	-	-	-
		Comp			-	-	-	-	-	-	-	-	-	-	-	-	-	-	-	21	-	-	-	-	-	-	-	-	-	-	-	-	-	-	-
		DCPD			-	-	-	-	-	-	-	-	-	-	-	-	-	-	-	17	-	-	-	-	-	-	-	-	-	-	-	-	-	-	-
ELEMENT EX-P 4DR 4WD	1064 04	AB			-	-	-	-	-	-	-	-	-	-	-	-	-	-	-	9	9	-	-	-	-	-	-	-	-	-	-	-	-	-	-
		Coll			-	-	-	-	-	-	-	-	-	-	-	-	-	-	-	21	18	-	-	-	-	-	-	-	-	-	-	-	-	-	-
		Comp			-	-	-	-	-	-	-	-	-	-	-	-	-	-	-	28	23	-	-	-	-	-	-	-	-	-	-	-	-	-	-
		DCPD			-	-	-	-	-	-	-	-	-	-	-	-	-	-	-	20	18	-	-	-	-	-	-	-	-	-	-	-	-	-	-
ELEMENT LX 4DR 2WD	1063 03	AB			-	-	-	-	-	-	-	-	-	-	-	9	9	9	9	9	9	9	9	-	-	-	-	-	-	-	-	-	-	-	-
		Coll			-	-	-	-	-	-	-	-	-	-	-	29	21	20	18	18	17	13	13	-	-	-	-	-	-	-	-	-	-	-	-
		Comp			-	-	-	-	-	-	-	-	-	-	-	26	22	22	22	21	19	17	15	-	-	-	-	-	-	-	-	-	-	-	-
		DCPD			-	-	-	-	-	-	-	-	-	-	-	30	21	17	17	17	17	15	13	-	-	-	-	-	-	-	-	-	-	-	-
ELEMENT LX 4DR 4WD	1064 03	AB			-	-	-	-	-	-	-	-	-	-	-	9	9	-	9	9	9	9	9	-	-	-	-	-	-	-	-	-	-	-	-
		Coll			-	-	-	-	-	-	-	-	-	-	-	24	21	-	20	21	18	17	15	-	-	-	-	-	-	-	-	-	-	-	-
		Comp			-	-	-	-	-	-	-	-	-	-	-	32	29	-	28	28	23	23	20	-	-	-	-	-	-	-	-	-	-	-	-
		DCPD			-	-	-	-	-	-	-	-	-	-	-	26	21	-	22	20	18	17	16	-	-	-	-	-	-	-	-	-	-	-	-
ELEMENT SC 4DR 2WD	1063 05	AB			-	-	-	-	-	-	-	-	-	-	-	-	9	9	9	9	-	-	-	-	-	-	-	-	-	-	-	-	-	-	-
		Coll			-	-	-	-	-	-	-	-	-	-	-	-	21	20	18	18	-	-	-	-	-	-	-	-	-	-	-	-	-	-	-
		Comp			-	-	-	-	-	-	-	-	-	-	-	-	22	22	22	21	-	-	-	-	-	-	-	-	-	-	-	-	-	-	-
		DCPD			-	-	-	-	-	-	-	-	-	-	-	-	21	17	17	17	-	-	-	-	-	-	-	-	-	-	-	-	-	-	-
HR-V EX 4DR 2WD	1774 01	AB			-	-	-	-	10	11	11	-	-	-	-	-	-	-	-	-	-	-	-	-	-	-	-	-	-	-	-	-	-	-	-
		Coll			-	-	-	-	29	29	30	-	-	-	-	-	-	-	-	-	-	-	-	-	-	-	-	-	-	-	-	-	-	-	-
		Comp			-	-	-	-	24	24	24	-	-	-	-	-	-	-	-	-	-	-	-	-	-	-	-	-	-	-	-	-	-	-	-
		DCPD			-	-	-	-	35	34	34	-	-	-	-	-	-	-	-	-	-	-	-	-	-	-	-	-	-	-	-	-	-	-	-
HR-V EX 4DR AWD	1775 01	AB			-	-	-	9	9	9	10	-	-	-	-	-	-	-	-	-	-	-	-	-	-	-	-	-	-	-	-	-	-	-	-
		Coll			-	-	-	34	33	32	32	-	-	-	-	-	-	-	-	-	-	-	-	-	-	-	-	-	-	-	-	-	-	-	-
		Comp			-	-	-	33	30	30	29	-	-	-	-	-	-	-	-	-	-	-	-	-	-	-	-	-	-	-	-	-	-	-	-
		DCPD			-	-	-	37	36	36	36	-	-	-	-	-	-	-	-	-	-	-	-	-	-	-	-	-	-	-	-	-	-	-	-
HR-V EX-L 4DR 2WD	1774 02	AB			-	-	-	-	-	-	11	-	-	-	-	-	-	-	-	-	-	-	-	-	-	-	-	-	-	-	-	-	-	-	-
		Coll			-	-	-	-	-	-	30	-	-	-	-	-	-	-	-	-	-	-	-	-	-	-	-	-	-	-	-	-	-	-	-
		Comp			-	-	-	-	-	-	24	-	-	-	-	-	-	-	-	-	-	-	-	-	-	-	-	-	-	-	-	-	-	-	-
		DCPD			-	-	-	-	-	-	34	-	-	-	-	-	-	-	-	-	-	-	-	-	-	-	-	-	-	-	-	-	-	-	-
HR-V EX-L 4DR AWD	1775 02	AB			-	-	-	-	9	9	10	-	-	-	-	-	-	-	-	-	-	-	-	-	-	-	-	-	-	-	-	-	-	-	-
		Coll			-	-	-	-	33	32	32	-	-	-	-	-	-	-	-	-	-	-	-	-	-	-	-	-	-	-	-	-	-	-	-
		Comp			-	-	-	-	30	30	29	-	-	-	-	-	-	-	-	-	-	-	-	-	-	-	-	-	-	-	-	-	-	-	-
		DCPD			-	-	-	-	36	36	36	-	-	-	-	-	-	-	-	-	-	-	-	-	-	-	-	-	-	-	-	-	-	-	-
HR-V LX 4DR 2WD	1774 00	AB			-	10	10	10	10	11	11	-	-	-	-	-	-	-	-	-	-	-	-	-	-	-	-	-	-	-	-	-	-	-	-
		Coll			-	33	33	32	29	29	30	-	-	-	-	-	-	-	-	-	-	-	-	-	-	-	-	-	-	-	-	-	-	-	-
		Comp			-	28	28	28	24	24	24	-	-	-	-	-	-	-	-	-	-	-	-	-	-	-	-	-	-	-	-	-	-	-	-
		DCPD			-	38	38	37	35	34	34	-	-	-	-	-	-	-	-	-	-	-	-	-	-	-	-	-	-	-	-	-	-	-	-

√ - Approved Theft Deterrent System

MANUFACTURER/MODEL	CODE		24	23	22	21	20	19	18	17	16	15	14	13	12	11	10	09	08	07	06	05	04	03	02	01	00	99	98	97	96	95	94	93	92
HONDA TRUCK/VAN																																			
HR-V LX 4DR AWD	1775 00	AB			-	9	9	9	9	9	10	-	-	-	-	-	-	-	-	-	-	-	-	-	-	-	-	-	-	-	-	-	-	-	-
		Coll			-	32	32	34	33	32	32	-	-	-	-	-	-	-	-	-	-	-	-	-	-	-	-	-	-	-	-	-	-	-	-
		Comp			-	33	33	33	30	30	29	-	-	-	-	-	-	-	-	-	-	-	-	-	-	-	-	-	-	-	-	-	-	-	-
		DCPD			-	38	38	37	36	36	36	-	-	-	-	-	-	-	-	-	-	-	-	-	-	-	-	-	-	-	-	-	-	-	-
HR-V SPORT 4DR AWD	1775 03	AB			-	9	9	9	-	-	-	-	-	-	-	-	-	-	-	-	-	-	-	-	-	-	-	-	-	-	-	-	-	-	-
		Coll			-	32	32	34	-	-	-	-	-	-	-	-	-	-	-	-	-	-	-	-	-	-	-	-	-	-	-	-	-	-	-
		Comp			-	33	33	33	-	-	-	-	-	-	-	-	-	-	-	-	-	-	-	-	-	-	-	-	-	-	-	-	-	-	-
		DCPD			-	38	38	37	-	-	-	-	-	-	-	-	-	-	-	-	-	-	-	-	-	-	-	-	-	-	-	-	-	-	-
HR-V TOURING 4DR AWD	1775 04	AB			-	9	9	9	-	-	-	-	-	-	-	-	-	-	-	-	-	-	-	-	-	-	-	-	-	-	-	-	-	-	-
		Coll			-	32	32	34	-	-	-	-	-	-	-	-	-	-	-	-	-	-	-	-	-	-	-	-	-	-	-	-	-	-	-
		Comp			-	33	33	33	-	-	-	-	-	-	-	-	-	-	-	-	-	-	-	-	-	-	-	-	-	-	-	-	-	-	-
		DCPD			-	38	38	37	-	-	-	-	-	-	-	-	-	-	-	-	-	-	-	-	-	-	-	-	-	-	-	-	-	-	-
ODYSSEY	0914 00	AB			-	-	-	-	-	-	-	-	-	-	-	-	-	-	-	-	-	-	-	-	-	-	-	-	10	10	10	10	-	-	-
		Coll			-	-	-	-	-	-	-	-	-	-	-	-	-	-	-	-	-	-	-	-	-	-	-	-	13	13	13	13	-	-	-
		Comp			-	-	-	-	-	-	-	-	-	-	-	-	-	-	-	-	-	-	-	-	-	-	-	-	12	12	12	12	-	-	-
		DCPD			-	-	-	-	-	-	-	-	-	-	-	-	-	-	-	-	-	-	-	-	-	-	-	-	22	22	22	22	-	-	-
ODYSSEY DX	0914 04	AB			-	-	-	-	-	-	-	-	-	-	-	-	10	10	10	-	-	-	-	-	-	-	-	-	-	-	-	-	-	-	-
		Coll			-	-	-	-	-	-	-	-	-	-	-	-	26	23	22	-	-	-	-	-	-	-	-	-	-	-	-	-	-	-	-
		Comp			-	-	-	-	-	-	-	-	-	-	-	-	22	22	22	-	-	-	-	-	-	-	-	-	-	-	-	-	-	-	-
		DCPD			-	-	-	-	-	-	-	-	-	-	-	-	33	33	32	-	-	-	-	-	-	-	-	-	-	-	-	-	-	-	-
ODYSSEY ELITE	1387 01	AB			-	-	-	10	10	-	-	-	-	-	-	-	-	-	-	-	-	-	-	-	-	-	-	-	-	-	-	-	-	-	-
		Coll			-	-	-	34	35	-	-	-	-	-	-	-	-	-	-	-	-	-	-	-	-	-	-	-	-	-	-	-	-	-	-
		Comp			-	-	-	33	33	-	-	-	-	-	-	-	-	-	-	-	-	-	-	-	-	-	-	-	-	-	-	-	-	-	-
		DCPD			-	-	-	44	44	-	-	-	-	-	-	-	-	-	-	-	-	-	-	-	-	-	-	-	-	-	-	-	-	-	-
ODYSSEY EX	0914 01	AB			-	10	10	10	10	10	10	10	10	10	10	10	-	10	10	10	10	10	10	10	10	10	10	10	10	10	10	10	-	-	-
		Coll			-	34	34	34	33	33	33	33	32	31	31	27	-	23	22	19	18	17	18	14	13	13	13	13	13	13	13	13	-	-	-
		Comp			-	32	31	31	31	29	28	27	27	27	27	25	-	22	22	√18	√18	√17	√14	√14	√12	√12	√12	√12	12	12	12	12	-	-	-
		DCPD			-	41	41	41	42	41	41	38	38	36	35	33	-	33	32	25	24	24	24	23	22	22	22	22	22	22	22	22	-	-	-
ODYSSEY EX-L	0914 03	AB			-	10	10	10	10	10	10	10	10	10	10	10	10	10	10	10	10	10	10	10	10	-	-	-	-	-	-	-	-	-	-
		Coll			-	34	34	34	33	33	33	33	32	31	31	27	26	23	22	19	18	17	18	14	13	-	-	-	-	-	-	-	-	-	-
		Comp			-	32	31	31	31	29	28	27	27	27	27	25	22	22	22	√18	√18	√17	√14	√14	√12	-	-	-	-	-	-	-	-	-	-
		DCPD			-	41	41	41	42	41	41	38	38	36	35	33	33	33	32	25	24	24	24	23	22	-	-	-	-	-	-	-	-	-	-
ODYSSEY LX	0914 02	AB			-	-	10	10	10	10	10	10	10	10	10	10	10	10	10	10	10	10	10	10	10	10	10	10	10	10	10	10	-	-	-
		Coll			-	-	34	34	33	33	33	33	32	31	31	27	26	23	22	19	18	17	18	14	13	13	13	13	13	13	13	13	-	-	-
		Comp			-	-	31	31	31	29	28	27	27	27	27	25	22	22	22	√18	√18	√17	√14	√14	√12	√12	√12	√12	12	12	12	12	-	-	-
		DCPD			-	-	41	41	42	41	41	38	38	36	35	33	33	33	32	25	24	24	24	23	22	22	22	22	22	22	22	22	-	-	-
ODYSSEY SE	0914 05	AB			-	-	-	-	-	10	10	10	10	-	-	-	10	-	-	-	-	-	-	-	-	-	-	-	-	-	-	-	-	-	-
		Coll			-	-	-	-	-	33	33	33	32	-	-	-	26	-	-	-	-	-	-	-	-	-	-	-	-	-	-	-	-	-	-
		Comp			-	-	-	-	-	29	28	27	27	-	-	-	22	-	-	-	-	-	-	-	-	-	-	-	-	-	-	-	-	-	-
		DCPD			-	-	-	-	-	41	41	38	38	-	-	-	33	-	-	-	-	-	-	-	-	-	-	-	-	-	-	-	-	-	-
ODYSSEY TOURING	1387 00	AB			-	10	10	10	10	10	10	10	10	10	10	10	10	10	10	10	10	10	-	-	-	-	-	-	-	-	-	-	-	-	-
		Coll			-	34	34	34	35	34	32	33	30	32	30	29	30	28	27	26	25	22	-	-	-	-	-	-	-	-	-	-	-	-	-
		Comp			-	34	34	33	33	37	36	35	34	32	31	31	29	29	30	√22	√21	√20	-	-	-	-	-	-	-	-	-	-	-	-	-
		DCPD			-	44	44	44	44	43	42	41	41	40	38	37	35	35	34	34	31	29	-	-	-	-	-	-	-	-	-	-	-	-	-

√ - Approved Theft Deterrent System

MANUFACTURER/MODEL	CODE		24	23	22	21	20	19	18	17	16	15	14	13	12	11	10	09	08	07	06	05	04	03	02	01	00	99	98	97	96	95	94	93	92
HONDA TRUCK/VAN																																			
PASSPORT DX 4DR 2WD	0281 00	AB			-	-	-	-	-	-	-	-	-	-	-	-	-	-	-	-	-	-	-	-	-	-	-	-	-	-	8	8	8	-	-
		Coll			-	-	-	-	-	-	-	-	-	-	-	-	-	-	-	-	-	-	-	-	-	-	-	-	-	-	14	14	14	-	-
		Comp			-	-	-	-	-	-	-	-	-	-	-	-	-	-	-	-	-	-	-	-	-	-	-	-	-	-	12	12	12	-	-
		DCPD			-	-	-	-	-	-	-	-	-	-	-	-	-	-	-	-	-	-	-	-	-	-	-	-	-	-	12	12	12	-	-
PASSPORT EX 4DR 2WD	0282 01	AB			-	-	-	-	-	-	-	-	-	-	-	-	-	-	-	-	-	-	-	-	8	8	8	8	8	8	8	8	8	-	-
		Coll			-	-	-	-	-	-	-	-	-	-	-	-	-	-	-	-	-	-	-	-	14	14	14	14	14	14	14	14	14	-	-
		Comp			-	-	-	-	-	-	-	-	-	-	-	-	-	-	-	-	-	-	-	-	12	12	12	12	12	12	12	12	12	-	-
		DCPD			-	-	-	-	-	-	-	-	-	-	-	-	-	-	-	-	-	-	-	-	20	20	20	20	20	20	20	20	20	-	-
PASSPORT EX 4DR 4WD	0283 01	AB			-	-	-	-	-	-	-	-	-	-	-	-	-	-	-	-	-	-	-	-	8	8	8	8	8	8	8	8	8	-	-
		Coll			-	-	-	-	-	-	-	-	-	-	-	-	-	-	-	-	-	-	-	-	14	14	14	14	14	14	14	14	14	-	-
		Comp			-	-	-	-	-	-	-	-	-	-	-	-	-	-	-	-	-	-	-	-	17	17	17	17	17	17	17	17	17	-	-
		DCPD			-	-	-	-	-	-	-	-	-	-	-	-	-	-	-	-	-	-	-	-	10	10	10	10	10	10	10	10	10	-	-
PASSPORT EX-L 4DR 2WD	0282 02	AB			-	-	-	-	-	-	-	-	-	-	-	-	-	-	-	-	-	-	-	-	8	8	8	-	-	-	-	-	-	-	-
		Coll			-	-	-	-	-	-	-	-	-	-	-	-	-	-	-	-	-	-	-	-	14	14	14	-	-	-	-	-	-	-	-
		Comp			-	-	-	-	-	-	-	-	-	-	-	-	-	-	-	-	-	-	-	-	12	12	12	-	-	-	-	-	-	-	-
		DCPD			-	-	-	-	-	-	-	-	-	-	-	-	-	-	-	-	-	-	-	-	20	20	20	-	-	-	-	-	-	-	-
PASSPORT EX-L 4DR AWD	0283 04	AB			-	8	8	8	-	-	-	-	-	-	-	-	-	-	-	-	-	-	-	-	-	-	-	-	-	-	-	-	-	-	-
		Coll			-	33	33	33	-	-	-	-	-	-	-	-	-	-	-	-	-	-	-	-	-	-	-	-	-	-	-	-	-	-	-
		Comp			-	38	38	38	-	-	-	-	-	-	-	-	-	-	-	-	-	-	-	-	-	-	-	-	-	-	-	-	-	-	-
		DCPD			-	37	37	37	-	-	-	-	-	-	-	-	-	-	-	-	-	-	-	-	-	-	-	-	-	-	-	-	-	-	-
PASSPORT LX 4DR 2WD	0282 00	AB			-	-	-	-	-	-	-	-	-	-	-	-	-	-	-	-	-	-	-	-	8	8	8	8	8	8	8	8	8	-	-
		Coll			-	-	-	-	-	-	-	-	-	-	-	-	-	-	-	-	-	-	-	-	14	14	14	14	14	14	14	14	14	-	-
		Comp			-	-	-	-	-	-	-	-	-	-	-	-	-	-	-	-	-	-	-	-	12	12	12	12	12	12	12	12	12	-	-
		DCPD			-	-	-	-	-	-	-	-	-	-	-	-	-	-	-	-	-	-	-	-	20	20	20	20	20	20	20	20	20	-	-
PASSPORT LX 4DR 4WD	0283 00	AB			-	-	-	-	-	-	-	-	-	-	-	-	-	-	-	-	-	-	-	-	8	8	8	8	8	8	8	8	8	-	-
		Coll			-	-	-	-	-	-	-	-	-	-	-	-	-	-	-	-	-	-	-	-	14	14	14	14	14	14	14	14	14	-	-
		Comp			-	-	-	-	-	-	-	-	-	-	-	-	-	-	-	-	-	-	-	-	17	17	17	17	17	17	17	17	17	-	-
		DCPD			-	-	-	-	-	-	-	-	-	-	-	-	-	-	-	-	-	-	-	-	10	10	10	10	10	10	10	10	10	-	-
PASSPORT SPORT 4DR AWD	0283 02	AB			-	8	8	8	-	-	-	-	-	-	-	-	-	-	-	-	-	-	-	-	-	-	-	-	-	-	-	-	-	-	-
		Coll			-	33	33	33	-	-	-	-	-	-	-	-	-	-	-	-	-	-	-	-	-	-	-	-	-	-	-	-	-	-	-
		Comp			-	38	38	38	-	-	-	-	-	-	-	-	-	-	-	-	-	-	-	-	-	-	-	-	-	-	-	-	-	-	-
		DCPD			-	37	37	37	-	-	-	-	-	-	-	-	-	-	-	-	-	-	-	-	-	-	-	-	-	-	-	-	-	-	-
PASSPORT TOURING 4DR AWD	0283 03	AB			-	8	8	8	-	-	-	-	-	-	-	-	-	-	-	-	-	-	-	-	-	-	-	-	-	-	-	-	-	-	-
		Coll			-	33	33	33	-	-	-	-	-	-	-	-	-	-	-	-	-	-	-	-	-	-	-	-	-	-	-	-	-	-	-
		Comp			-	38	38	38	-	-	-	-	-	-	-	-	-	-	-	-	-	-	-	-	-	-	-	-	-	-	-	-	-	-	-
		DCPD			-	37	37	37	-	-	-	-	-	-	-	-	-	-	-	-	-	-	-	-	-	-	-	-	-	-	-	-	-	-	-
PILOT 4DR 2WD	1512 00	AB			-	-	-	-	-	-	-	-	-	-	-	-	-	-	9	-	-	-	-	-	-	-	-	-	-	-	-	-	-	-	-
		Coll			-	-	-	-	-	-	-	-	-	-	-	-	-	-	27	-	-	-	-	-	-	-	-	-	-	-	-	-	-	-	-
		Comp			-	-	-	-	-	-	-	-	-	-	-	-	-	-	28	-	-	-	-	-	-	-	-	-	-	-	-	-	-	-	-
		DCPD			-	-	-	-	-	-	-	-	-	-	-	-	-	-	25	-	-	-	-	-	-	-	-	-	-	-	-	-	-	-	-
PILOT 4DR 4WD	1513 00	AB			-	-	-	-	-	-	-	-	-	-	-	-	-	-	10	-	-	-	-	-	-	-	-	-	-	-	-	-	-	-	-
		Coll			-	-	-	-	-	-	-	-	-	-	-	-	-	-	23	-	-	-	-	-	-	-	-	-	-	-	-	-	-	-	-
		Comp			-	-	-	-	-	-	-	-	-	-	-	-	-	-	32	-	-	-	-	-	-	-	-	-	-	-	-	-	-	-	-
		DCPD			-	-	-	-	-	-	-	-	-	-	-	-	-	-	23	-	-	-	-	-	-	-	-	-	-	-	-	-	-	-	-

√ - Approved Theft Deterrent System

MANUFACTURER/MODEL	CODE		24	23	22	21	20	19	18	17	16	15	14	13	12	11	10	09	08	07	06	05	04	03	02	01	00	99	98	97	96	95	94	93	92
HONDA TRUCK/VAN																																			
PILOT BLACK EDITION 4DR AWD	1517 03	AB			-	9	9	9	-	-	-	-	-	-	-	-	-	-	-	-	-	-	-	-	-	-	-	-	-	-	-	-	-	-	-
		Coll			-	35	34	34	-	-	-	-	-	-	-	-	-	-	-	-	-	-	-	-	-	-	-	-	-	-	-	-	-	-	-
		Comp			-	61	61	61	-	-	-	-	-	-	-	-	-	-	-	-	-	-	-	-	-	-	-	-	-	-	-	-	-	-	-
		DCPD			-	39	39	39	-	-	-	-	-	-	-	-	-	-	-	-	-	-	-	-	-	-	-	-	-	-	-	-	-	-	-
PILOT ELITE 4DR 4WD	1517 01	AB			-	-	-	-	-	9	9	-	-	-	-	-	-	-	-	-	-	-	-	-	-	-	-	-	-	-	-	-	-	-	-
		Coll			-	-	-	-	-	34	34	-	-	-	-	-	-	-	-	-	-	-	-	-	-	-	-	-	-	-	-	-	-	-	-
		Comp			-	-	-	-	-	61	58	-	-	-	-	-	-	-	-	-	-	-	-	-	-	-	-	-	-	-	-	-	-	-	-
		DCPD			-	-	-	-	-	38	37	-	-	-	-	-	-	-	-	-	-	-	-	-	-	-	-	-	-	-	-	-	-	-	-
PILOT ELITE 4DR AWD	1517 04	AB			-	-	-	9	9	-	-	-	-	-	-	-	-	-	-	-	-	-	-	-	-	-	-	-	-	-	-	-	-	-	-
		Coll			-	-	-	34	34	-	-	-	-	-	-	-	-	-	-	-	-	-	-	-	-	-	-	-	-	-	-	-	-	-	-
		Comp			-	-	-	61	61	-	-	-	-	-	-	-	-	-	-	-	-	-	-	-	-	-	-	-	-	-	-	-	-	-	-
		DCPD			-	-	-	39	39	-	-	-	-	-	-	-	-	-	-	-	-	-	-	-	-	-	-	-	-	-	-	-	-	-	-
PILOT EX 4DR 2WD	1511 01	AB			-	-	-	-	-	9	10	9	-	10	-	10	10	10	10	10	10	-	-	-	-	-	-	-	-	-	-	-	-	-	-
		Coll			-	-	-	-	-	34	31	33	-	33	-	29	29	30	28	27	26	-	-	-	-	-	-	-	-	-	-	-	-	-	-
		Comp			-	-	-	-	-	35	33	34	-	33	-	31	31	30	30	30	30	-	-	-	-	-	-	-	-	-	-	-	-	-	-
		DCPD			-	-	-	-	-	37	34	38	-	38	-	33	33	33	28	27	25	-	-	-	-	-	-	-	-	-	-	-	-	-	-
PILOT EX 4DR 4WD	0996 00	AB			-	-	-	-	-	9	9	9	9	10	9	9	9	10	9	9	9	9	9	9	-	-	-	-	-	-	-	-	-	-	-
		Coll			-	-	-	-	-	36	36	32	33	30	30	29	28	27	24	21	21	21	19	17	-	-	-	-	-	-	-	-	-	-	-
		Comp			-	-	-	-	-	55	56	33	33	33	33	31	32	30	30	√28	√23	√20	√20	√22	-	-	-	-	-	-	-	-	-	-	-
		DCPD			-	-	-	-	-	37	36	34	34	34	32	30	30	29	23	23	22	20	18	15	-	-	-	-	-	-	-	-	-	-	-
PILOT EX 4DR AWD	0996 06	AB			-	8	9	8	9	-	-	-	-	-	-	-	-	-	-	-	-	-	-	-	-	-	-	-	-	-	-	-	-	-	-
		Coll			-	36	36	37	36	-	-	-	-	-	-	-	-	-	-	-	-	-	-	-	-	-	-	-	-	-	-	-	-	-	-
		Comp			-	57	57	57	56	-	-	-	-	-	-	-	-	-	-	-	-	-	-	-	-	-	-	-	-	-	-	-	-	-	-
		DCPD			-	37	38	37	36	-	-	-	-	-	-	-	-	-	-	-	-	-	-	-	-	-	-	-	-	-	-	-	-	-	-
PILOT EX-L 4DR 2WD	1511 02	AB			-	-	-	9	-	9	10	9	9	10	10	10	10	10	10	10	10	-	-	-	-	-	-	-	-	-	-	-	-	-	-
		Coll			-	-	-	34	-	34	31	33	32	33	29	29	29	30	28	27	26	-	-	-	-	-	-	-	-	-	-	-	-	-	-
		Comp			-	-	-	35	-	35	33	34	33	33	31	31	31	30	30	30	30	-	-	-	-	-	-	-	-	-	-	-	-	-	-
		DCPD			-	-	-	37	-	37	34	38	38	38	33	33	33	33	28	27	25	-	-	-	-	-	-	-	-	-	-	-	-	-	-
PILOT EX-L 4DR 4WD	0996 01	AB			-	-	-	-	-	9	9	9	9	10	9	9	9	10	9	9	9	9	9	9	-	-	-	-	-	-	-	-	-	-	-
		Coll			-	-	-	-	-	36	36	32	33	30	30	29	28	27	24	21	21	21	19	17	-	-	-	-	-	-	-	-	-	-	-
		Comp			-	-	-	-	-	55	56	33	33	33	33	31	32	30	30	√28	√23	√20	√20	√22	-	-	-	-	-	-	-	-	-	-	-
		DCPD			-	-	-	-	-	37	36	34	34	34	32	30	30	29	23	23	22	20	18	15	-	-	-	-	-	-	-	-	-	-	-
PILOT EX-L 4DR AWD	0996 07	AB			-	8	9	8	9	-	-	-	-	-	-	-	-	-	-	-	-	-	-	-	-	-	-	-	-	-	-	-	-	-	-
		Coll			-	36	36	37	36	-	-	-	-	-	-	-	-	-	-	-	-	-	-	-	-	-	-	-	-	-	-	-	-	-	-
		Comp			-	57	57	57	56	-	-	-	-	-	-	-	-	-	-	-	-	-	-	-	-	-	-	-	-	-	-	-	-	-	-
		DCPD			-	37	38	37	36	-	-	-	-	-	-	-	-	-	-	-	-	-	-	-	-	-	-	-	-	-	-	-	-	-	-
PILOT LX 4DR 2WD	1511 00	AB			-	-	-	-	-	9	10	9	9	10	10	10	10	10	10	10	10	-	-	-	-	-	-	-	-	-	-	-	-	-	-
		Coll			-	-	-	-	-	34	31	33	32	33	29	29	29	30	28	27	26	-	-	-	-	-	-	-	-	-	-	-	-	-	-
		Comp			-	-	-	-	-	35	33	34	33	33	31	31	31	30	30	30	30	-	-	-	-	-	-	-	-	-	-	-	-	-	-
		DCPD			-	-	-	-	-	37	34	38	38	38	33	33	33	33	28	27	25	-	-	-	-	-	-	-	-	-	-	-	-	-	-
PILOT LX 4DR 4WD	0996 02	AB			-	-	-	-	-	9	9	9	9	10	9	9	9	10	9	9	9	9	9	9	-	-	-	-	-	-	-	-	-	-	-
		Coll			-	-	-	-	-	36	36	32	33	30	30	29	28	27	24	21	21	21	19	17	-	-	-	-	-	-	-	-	-	-	-
		Comp			-	-	-	-	-	55	56	33	33	33	33	31	32	30	30	√28	√23	√20	√20	√22	-	-	-	-	-	-	-	-	-	-	-
		DCPD			-	-	-	-	-	37	36	34	34	34	32	30	30	29	23	23	22	20	18	15	-	-	-	-	-	-	-	-	-	-	-

√ - Approved Theft Deterrent System

MANUFACTURER/MODEL	CODE		24	23	22	21	20	19	18	17	16	15	14	13	12	11	10	09	08	07	06	05	04	03	02	01	00	99	98	97	96	95	94	93	92
HONDA TRUCK/VAN																																			
PILOT LX 4DR AWD	0996 05	AB			-	8	9	8	9	-	-	-	-	-	-	-	-	-	-	-	-	-	-	-	-	-	-	-	-	-	-	-	-	-	-
		Coll			-	36	36	37	36	-	-	-	-	-	-	-	-	-	-	-	-	-	-	-	-	-	-	-	-	-	-	-	-	-	-
		Comp			-	57	57	57	56	-	-	-	-	-	-	-	-	-	-	-	-	-	-	-	-	-	-	-	-	-	-	-	-	-	-
		DCPD			-	37	38	37	36	-	-	-	-	-	-	-	-	-	-	-	-	-	-	-	-	-	-	-	-	-	-	-	-	-	-
PILOT SE 4DR 2WD	1511 03	AB			-	-	-	-	-	-	-	9	-	-	-	-	-	-	10	-	-	-	-	-	-	-	-	-	-	-	-	-	-	-	-
		Coll			-	-	-	-	-	-	-	33	-	-	-	-	-	-	28	-	-	-	-	-	-	-	-	-	-	-	-	-	-	-	-
		Comp			-	-	-	-	-	-	-	34	-	-	-	-	-	-	30	-	-	-	-	-	-	-	-	-	-	-	-	-	-	-	-
		DCPD			-	-	-	-	-	-	-	38	-	-	-	-	-	-	28	-	-	-	-	-	-	-	-	-	-	-	-	-	-	-	-
PILOT SE 4DR 4WD	0996 03	AB			-	-	-	-	-	-	-	9	-	-	-	-	-	-	9	-	-	-	-	-	-	-	-	-	-	-	-	-	-	-	-
		Coll			-	-	-	-	-	-	-	32	-	-	-	-	-	-	24	-	-	-	-	-	-	-	-	-	-	-	-	-	-	-	-
		Comp			-	-	-	-	-	-	-	33	-	-	-	-	-	-	30	-	-	-	-	-	-	-	-	-	-	-	-	-	-	-	-
		DCPD			-	-	-	-	-	-	-	34	-	-	-	-	-	-	23	-	-	-	-	-	-	-	-	-	-	-	-	-	-	-	-
PILOT SE-L 4DR 4WD	0996 04	AB			-	-	-	-	-	-	-	-	-	-	-	-	-	-	9	-	-	-	-	-	-	-	-	-	-	-	-	-	-	-	-
		Coll			-	-	-	-	-	-	-	-	-	-	-	-	-	-	24	-	-	-	-	-	-	-	-	-	-	-	-	-	-	-	-
		Comp			-	-	-	-	-	-	-	-	-	-	-	-	-	-	30	-	-	-	-	-	-	-	-	-	-	-	-	-	-	-	-
		DCPD			-	-	-	-	-	-	-	-	-	-	-	-	-	-	23	-	-	-	-	-	-	-	-	-	-	-	-	-	-	-	-
PILOT TOURING 4DR 2WD	1565 00	AB			-	-	-	9	9	9	9	10	10	10	10	10	10	10	-	-	-	-	-	-	-	-	-	-	-	-	-	-	-	-	-
		Coll			-	-	-	33	33	33	33	32	32	32	32	31	31	30	-	-	-	-	-	-	-	-	-	-	-	-	-	-	-	-	-
		Comp			-	-	-	35	35	35	35	44	44	44	44	40	40	33	-	-	-	-	-	-	-	-	-	-	-	-	-	-	-	-	-
		DCPD			-	-	-	37	37	37	37	40	40	40	38	38	38	33	-	-	-	-	-	-	-	-	-	-	-	-	-	-	-	-	-
PILOT TOURING 4DR 4WD	1517 00	AB			-	-	-	-	-	9	9	10	10	10	10	10	10	10	-	-	-	-	-	-	-	-	-	-	-	-	-	-	-	-	-
		Coll			-	-	-	-	-	34	34	34	34	34	34	31	31	28	-	-	-	-	-	-	-	-	-	-	-	-	-	-	-	-	-
		Comp			-	-	-	-	-	61	58	37	36	35	34	34	35	30	-	-	-	-	-	-	-	-	-	-	-	-	-	-	-	-	-
		DCPD			-	-	-	-	-	38	37	38	36	37	35	34	33	32	-	-	-	-	-	-	-	-	-	-	-	-	-	-	-	-	-
PILOT TOURING 4DR AWD	1517 02	AB			-	9	9	9	9	-	-	-	-	-	-	-	-	-	-	-	-	-	-	-	-	-	-	-	-	-	-	-	-	-	-
		Coll			-	35	34	34	34	-	-	-	-	-	-	-	-	-	-	-	-	-	-	-	-	-	-	-	-	-	-	-	-	-	-
		Comp			-	61	61	61	61	-	-	-	-	-	-	-	-	-	-	-	-	-	-	-	-	-	-	-	-	-	-	-	-	-	-
		DCPD			-	39	39	39	39	-	-	-	-	-	-	-	-	-	-	-	-	-	-	-	-	-	-	-	-	-	-	-	-	-	-
RIDGELINE BLACK EDITION 4WD	1410 04	AB			-	-	-	8	7	7	-	-	-	-	-	-	-	-	-	-	-	-	-	-	-	-	-	-	-	-	-	-	-	-	-
		Coll			-	-	-	38	38	38	-	-	-	-	-	-	-	-	-	-	-	-	-	-	-	-	-	-	-	-	-	-	-	-	-
		Comp			-	-	-	43	43	42	-	-	-	-	-	-	-	-	-	-	-	-	-	-	-	-	-	-	-	-	-	-	-	-	-
		DCPD			-	-	-	32	32	32	-	-	-	-	-	-	-	-	-	-	-	-	-	-	-	-	-	-	-	-	-	-	-	-	-
RIDGELINE BLACK EDITION AWD	1410 08	AB			-	-	7	-	-	-	-	-	-	-	-	-	-	-	-	-	-	-	-	-	-	-	-	-	-	-	-	-	-	-	-
		Coll			-	-	37	-	-	-	-	-	-	-	-	-	-	-	-	-	-	-	-	-	-	-	-	-	-	-	-	-	-	-	-
		Comp			-	-	43	-	-	-	-	-	-	-	-	-	-	-	-	-	-	-	-	-	-	-	-	-	-	-	-	-	-	-	-
		DCPD			-	-	32	-	-	-	-	-	-	-	-	-	-	-	-	-	-	-	-	-	-	-	-	-	-	-	-	-	-	-	-
RIDGELINE DX 4WD	1409 03	AB			-	-	-	-	-	-	-	-	7	7	7	7	7	7	-	-	-	-	-	-	-	-	-	-	-	-	-	-	-	-	-
		Coll			-	-	-	-	-	-	-	-	27	28	27	27	24	23	-	-	-	-	-	-	-	-	-	-	-	-	-	-	-	-	-
		Comp			-	-	-	-	-	-	-	-	34	34	34	34	32	31	-	-	-	-	-	-	-	-	-	-	-	-	-	-	-	-	-
		DCPD			-	-	-	-	-	-	-	-	28	27	25	25	23	22	-	-	-	-	-	-	-	-	-	-	-	-	-	-	-	-	-
RIDGELINE EX-L 4WD	1410 00	AB			-	-	-	8	7	7	-	-	-	-	-	8	7	7	7	7	7	-	-	-	-	-	-	-	-	-	-	-	-	-	-
		Coll			-	-	-	38	38	38	-	-	-	-	-	27	24	23	24	23	20	-	-	-	-	-	-	-	-	-	-	-	-	-	-
		Comp			-	-	-	43	43	42	-	-	-	-	-	36	33	33	33	34	30	-	-	-	-	-	-	-	-	-	-	-	-	-	-
		DCPD			-	-	-	32	32	32	-	-	-	-	-	25	24	23	23	22	20	-	-	-	-	-	-	-	-	-	-	-	-	-	-

√ - Approved Theft Deterrent System

MANUFACTURER/MODEL	CODE		24	23	22	21	20	19	18	17	16	15	14	13	12	11	10	09	08	07	06	05	04	03	02	01	00	99	98	97	96	95	94	93	92
HONDA TRUCK/VAN																																			
RIDGELINE EX-L AWD	1410 06	AB			-	-	7	-	-	-	-	-	-	-	-	-	-	-	-	-	-	-	-	-	-	-	-	-	-	-	-	-	-	-	-
		Coll			-	-	37	-	-	-	-	-	-	-	-	-	-	-	-	-	-	-	-	-	-	-	-	-	-	-	-	-	-	-	-
		Comp			-	-	43	-	-	-	-	-	-	-	-	-	-	-	-	-	-	-	-	-	-	-	-	-	-	-	-	-	-	-	-
		DCPD			-	-	32	-	-	-	-	-	-	-	-	-	-	-	-	-	-	-	-	-	-	-	-	-	-	-	-	-	-	-	-
RIDGELINE LX 4WD	1409 00	AB			-	-	-	-	7	7	-	-	-	-	-	-	-	-	7	7	7	-	-	-	-	-	-	-	-	-	-	-	-	-	-
		Coll			-	-	-	-	34	35	-	-	-	-	-	-	-	-	21	21	17	-	-	-	-	-	-	-	-	-	-	-	-	-	-
		Comp			-	-	-	-	40	41	-	-	-	-	-	-	-	-	30	30	29	-	-	-	-	-	-	-	-	-	-	-	-	-	-
		DCPD			-	-	-	-	30	30	-	-	-	-	-	-	-	-	21	21	19	-	-	-	-	-	-	-	-	-	-	-	-	-	-
RIDGELINE RT 2WD	1830 00	AB			-	-	-	-	-	7	-	-	-	-	-	-	-	-	-	-	-	-	-	-	-	-	-	-	-	-	-	-	-	-	-
		Coll			-	-	-	-	-	36	-	-	-	-	-	-	-	-	-	-	-	-	-	-	-	-	-	-	-	-	-	-	-	-	-
		Comp			-	-	-	-	-	42	-	-	-	-	-	-	-	-	-	-	-	-	-	-	-	-	-	-	-	-	-	-	-	-	-
		DCPD			-	-	-	-	-	31	-	-	-	-	-	-	-	-	-	-	-	-	-	-	-	-	-	-	-	-	-	-	-	-	-
RIDGELINE RT 4WD	1409 01	AB			-	-	-	-	-	-	-	-	-	-	-	7	7	7	7	7	7	-	-	-	-	-	-	-	-	-	-	-	-	-	-
		Coll			-	-	-	-	-	-	-	-	-	-	-	27	24	23	21	21	17	-	-	-	-	-	-	-	-	-	-	-	-	-	-
		Comp			-	-	-	-	-	-	-	-	-	-	-	34	32	31	30	30	29	-	-	-	-	-	-	-	-	-	-	-	-	-	-
		DCPD			-	-	-	-	-	-	-	-	-	-	-	25	23	22	21	21	19	-	-	-	-	-	-	-	-	-	-	-	-	-	-
RIDGELINE RTL 4WD	1410 02	AB			-	-	-	-	-	-	-	-	7	-	-	-	7	7	7	7	7	-	-	-	-	-	-	-	-	-	-	-	-	-	-
		Coll			-	-	-	-	-	-	-	-	30	-	-	-	24	23	24	23	20	-	-	-	-	-	-	-	-	-	-	-	-	-	-
		Comp			-	-	-	-	-	-	-	-	37	-	-	-	33	33	33	34	30	-	-	-	-	-	-	-	-	-	-	-	-	-	-
		DCPD			-	-	-	-	-	-	-	-	30	-	-	-	24	23	23	22	20	-	-	-	-	-	-	-	-	-	-	-	-	-	-
RIDGELINE RTL-T 4WD	1410 05	AB			-	-	-	-	7	7	-	-	-	-	-	-	-	-	-	-	-	-	-	-	-	-	-	-	-	-	-	-	-	-	-
		Coll			-	-	-	-	38	38	-	-	-	-	-	-	-	-	-	-	-	-	-	-	-	-	-	-	-	-	-	-	-	-	-
		Comp			-	-	-	-	43	42	-	-	-	-	-	-	-	-	-	-	-	-	-	-	-	-	-	-	-	-	-	-	-	-	-
		DCPD			-	-	-	-	32	32	-	-	-	-	-	-	-	-	-	-	-	-	-	-	-	-	-	-	-	-	-	-	-	-	-
RIDGELINE RTS 2WD	1830 01	AB			-	-	-	-	-	7	-	-	-	-	-	-	-	-	-	-	-	-	-	-	-	-	-	-	-	-	-	-	-	-	-
		Coll			-	-	-	-	-	36	-	-	-	-	-	-	-	-	-	-	-	-	-	-	-	-	-	-	-	-	-	-	-	-	-
		Comp			-	-	-	-	-	42	-	-	-	-	-	-	-	-	-	-	-	-	-	-	-	-	-	-	-	-	-	-	-	-	-
		DCPD			-	-	-	-	-	31	-	-	-	-	-	-	-	-	-	-	-	-	-	-	-	-	-	-	-	-	-	-	-	-	-
RIDGELINE RTS 4WD	1410 01	AB			-	-	-	-	-	-	-	-	7	7	-	-	-	-	7	7	7	-	-	-	-	-	-	-	-	-	-	-	-	-	-
		Coll			-	-	-	-	-	-	-	-	30	30	-	-	-	-	24	23	20	-	-	-	-	-	-	-	-	-	-	-	-	-	-
		Comp			-	-	-	-	-	-	-	-	37	37	-	-	-	-	33	34	30	-	-	-	-	-	-	-	-	-	-	-	-	-	-
		DCPD			-	-	-	-	-	-	-	-	30	29	-	-	-	-	23	22	20	-	-	-	-	-	-	-	-	-	-	-	-	-	-
RIDGELINE RTX 4WD	1409 02	AB			-	-	-	-	-	-	-	-	-	-	-	-	-	-	7	7	-	-	-	-	-	-	-	-	-	-	-	-	-	-	-
		Coll			-	-	-	-	-	-	-	-	-	-	-	-	-	-	21	21	-	-	-	-	-	-	-	-	-	-	-	-	-	-	-
		Comp			-	-	-	-	-	-	-	-	-	-	-	-	-	-	30	30	-	-	-	-	-	-	-	-	-	-	-	-	-	-	-
		DCPD			-	-	-	-	-	-	-	-	-	-	-	-	-	-	21	21	-	-	-	-	-	-	-	-	-	-	-	-	-	-	-
RIDGELINE SE 4WD	1409 06	AB			-	-	-	-	-	-	-	-	7	-	-	-	-	-	-	-	-	-	-	-	-	-	-	-	-	-	-	-	-	-	-
		Coll			-	-	-	-	-	-	-	-	27	-	-	-	-	-	-	-	-	-	-	-	-	-	-	-	-	-	-	-	-	-	-
		Comp			-	-	-	-	-	-	-	-	34	-	-	-	-	-	-	-	-	-	-	-	-	-	-	-	-	-	-	-	-	-	-
		DCPD			-	-	-	-	-	-	-	-	28	-	-	-	-	-	-	-	-	-	-	-	-	-	-	-	-	-	-	-	-	-	-
RIDGELINE SPORT 2WD	1830 02	AB			-	-	-	-	-	7	-	-	-	-	-	-	-	-	-	-	-	-	-	-	-	-	-	-	-	-	-	-	-	-	-
		Coll			-	-	-	-	-	36	-	-	-	-	-	-	-	-	-	-	-	-	-	-	-	-	-	-	-	-	-	-	-	-	-
		Comp			-	-	-	-	-	42	-	-	-	-	-	-	-	-	-	-	-	-	-	-	-	-	-	-	-	-	-	-	-	-	-
		DCPD			-	-	-	-	-	31	-	-	-	-	-	-	-	-	-	-	-	-	-	-	-	-	-	-	-	-	-	-	-	-	-

√ - Approved Theft Deterrent System

MANUFACTURER/MODEL	CODE		24	23	22	21	20	19	18	17	16	15	14	13	12	11	10	09	08	07	06	05	04	03	02	01	00	99	98	97	96	95	94	93	92
HONDA TRUCK/VAN																																			
RIDGELINE SPORT 4WD	1409 05	AB			-	-	-	7	7	7	-	-	7	7	7	-	-	-	-	-	-	-	-	-	-	-	-	-	-	-	-	-	-	-	-
		Coll			-	-	-	34	34	35	-	-	27	28	27	-	-	-	-	-	-	-	-	-	-	-	-	-	-	-	-	-	-	-	-
		Comp			-	-	-	41	40	41	-	-	34	34	34	-	-	-	-	-	-	-	-	-	-	-	-	-	-	-	-	-	-	-	-
		DCPD			-	-	-	30	30	30	-	-	28	27	25	-	-	-	-	-	-	-	-	-	-	-	-	-	-	-	-	-	-	-	-
RIDGELINE SPORT AWD	1409 07	AB			-	-	7	-	-	-	-	-	-	-	-	-	-	-	-	-	-	-	-	-	-	-	-	-	-	-	-	-	-	-	-
		Coll			-	-	34	-	-	-	-	-	-	-	-	-	-	-	-	-	-	-	-	-	-	-	-	-	-	-	-	-	-	-	-
		Comp			-	-	41	-	-	-	-	-	-	-	-	-	-	-	-	-	-	-	-	-	-	-	-	-	-	-	-	-	-	-	-
		DCPD			-	-	30	-	-	-	-	-	-	-	-	-	-	-	-	-	-	-	-	-	-	-	-	-	-	-	-	-	-	-	-
RIDGELINE TOURING 4WD	1410 03	AB			-	-	-	8	7	7	-	-	7	7	7	-	-	-	-	-	-	-	-	-	-	-	-	-	-	-	-	-	-	-	-
		Coll			-	-	-	38	38	38	-	-	30	30	28	-	-	-	-	-	-	-	-	-	-	-	-	-	-	-	-	-	-	-	-
		Comp			-	-	-	43	43	42	-	-	37	37	37	-	-	-	-	-	-	-	-	-	-	-	-	-	-	-	-	-	-	-	-
		DCPD			-	-	-	32	32	32	-	-	30	29	28	-	-	-	-	-	-	-	-	-	-	-	-	-	-	-	-	-	-	-	-
RIDGELINE TOURING AWD	1410 07	AB			-	-	7	-	-	-	-	-	-	-	-	-	-	-	-	-	-	-	-	-	-	-	-	-	-	-	-	-	-	-	-
		Coll			-	-	37	-	-	-	-	-	-	-	-	-	-	-	-	-	-	-	-	-	-	-	-	-	-	-	-	-	-	-	-
		Comp			-	-	43	-	-	-	-	-	-	-	-	-	-	-	-	-	-	-	-	-	-	-	-	-	-	-	-	-	-	-	-
		DCPD			-	-	32	-	-	-	-	-	-	-	-	-	-	-	-	-	-	-	-	-	-	-	-	-	-	-	-	-	-	-	-
RIDGELINE VP 4WD	1409 04	AB			-	-	-	-	-	-	-	-	-	7	7	7	7	7	-	-	-	-	-	-	-	-	-	-	-	-	-	-	-	-	-
		Coll			-	-	-	-	-	-	-	-	-	28	27	27	24	23	-	-	-	-	-	-	-	-	-	-	-	-	-	-	-	-	-
		Comp			-	-	-	-	-	-	-	-	-	34	34	34	32	31	-	-	-	-	-	-	-	-	-	-	-	-	-	-	-	-	-
		DCPD			-	-	-	-	-	-	-	-	-	27	25	25	23	22	-	-	-	-	-	-	-	-	-	-	-	-	-	-	-	-	-
HUMMER																																			
H1 ALPHA OPEN TOP 4DR 4WD DIESEL	1507 00	AB			-	-	-	-	-	-	-	-	-	-	-	-	-	-	-	-	7	-	-	-	-	-	-	-	-	-	-	-	-	-	-
		Coll			-	-	-	-	-	-	-	-	-	-	-	-	-	-	-	-	54	-	-	-	-	-	-	-	-	-	-	-	-	-	-
		Comp			-	-	-	-	-	-	-	-	-	-	-	-	-	-	-	-	36	-	-	-	-	-	-	-	-	-	-	-	-	-	-
		DCPD			-	-	-	-	-	-	-	-	-	-	-	-	-	-	-	-	60	-	-	-	-	-	-	-	-	-	-	-	-	-	-
H1 ALPHA WAGON 4WD DIESEL	1508 00	AB			-	-	-	-	-	-	-	-	-	-	-	-	-	-	-	-	6	-	-	-	-	-	-	-	-	-	-	-	-	-	-
		Coll			-	-	-	-	-	-	-	-	-	-	-	-	-	-	-	-	62	-	-	-	-	-	-	-	-	-	-	-	-	-	-
		Comp			-	-	-	-	-	-	-	-	-	-	-	-	-	-	-	-	41	-	-	-	-	-	-	-	-	-	-	-	-	-	-
		DCPD			-	-	-	-	-	-	-	-	-	-	-	-	-	-	-	-	61	-	-	-	-	-	-	-	-	-	-	-	-	-	-
H2 4DR AWD	1504 00	AB			-	-	-	-	-	-	-	-	-	-	-	-	8	9	8	8	8	8	8	8	-	-	-	-	-	-	-	-	-	-	-
		Coll			-	-	-	-	-	-	-	-	-	-	-	-	32	32	32	30	29	30	25	25	-	-	-	-	-	-	-	-	-	-	-
		Comp			-	-	-	-	-	-	-	-	-	-	-	-	57	57	53	53	51	53	51	52	-	-	-	-	-	-	-	-	-	-	-
		DCPD			-	-	-	-	-	-	-	-	-	-	-	-	29	29	25	24	23	22	20	19	-	-	-	-	-	-	-	-	-	-	-
H2 SUT 4DR AWD	1505 00	AB			-	-	-	-	-	-	-	-	-	-	-	-	8	9	8	8	8	8	-	-	-	-	-	-	-	-	-	-	-	-	-
		Coll			-	-	-	-	-	-	-	-	-	-	-	-	34	35	31	32	31	30	-	-	-	-	-	-	-	-	-	-	-	-	-
		Comp			-	-	-	-	-	-	-	-	-	-	-	-	59	58	52	60	53	48	-	-	-	-	-	-	-	-	-	-	-	-	-
		DCPD			-	-	-	-	-	-	-	-	-	-	-	-	23	23	25	23	23	21	-	-	-	-	-	-	-	-	-	-	-	-	-
H3 4DR 4WD	1506 00	AB			-	-	-	-	-	-	-	-	-	-	-	-	9	9	9	9	9	-	-	-	-	-	-	-	-	-	-	-	-	-	-
		Coll			-	-	-	-	-	-	-	-	-	-	-	-	23	23	21	21	19	-	-	-	-	-	-	-	-	-	-	-	-	-	-
		Comp			-	-	-	-	-	-	-	-	-	-	-	-	32	32	31	32	31	-	-	-	-	-	-	-	-	-	-	-	-	-	-
		DCPD			-	-	-	-	-	-	-	-	-	-	-	-	24	22	21	20	17	-	-	-	-	-	-	-	-	-	-	-	-	-	-

√ - Approved Theft Deterrent System

MANUFACTURER/MODEL	CODE		24	23	22	21	20	19	18	17	16	15	14	13	12	11	10	09	08	07	06	05	04	03	02	01	00	99	98	97	96	95	94	93	92
HUMMER																																			
H3T 4DR 4WD	1539 00	AB			-	-	-	-	-	-	-	-	-	-	-	-	9	9	-	-	-	-	-	-	-	-	-	-	-	-	-	-	-	-	-
		Coll			-	-	-	-	-	-	-	-	-	-	-	-	24	23	-	-	-	-	-	-	-	-	-	-	-	-	-	-	-	-	-
		Comp			-	-	-	-	-	-	-	-	-	-	-	-	24	23	-	-	-	-	-	-	-	-	-	-	-	-	-	-	-	-	-
		DCPD			-	-	-	-	-	-	-	-	-	-	-	-	17	17	-	-	-	-	-	-	-	-	-	-	-	-	-	-	-	-	-
HYUNDAI																																			
ACCENT 25TH ANNIVERSARY 4DR	0532 04	AB			-	-	-	-	-	-	-	-	-	-	-	-	-	11	-	-	-	-	-	-	-	-	-	-	-	-	-	-	-	-	-
		Coll			-	-	-	-	-	-	-	-	-	-	-	-	-	18	-	-	-	-	-	-	-	-	-	-	-	-	-	-	-	-	-
		Comp			-	-	-	-	-	-	-	-	-	-	-	-	-	9	-	-	-	-	-	-	-	-	-	-	-	-	-	-	-	-	-
		DCPD			-	-	-	-	-	-	-	-	-	-	-	-	-	20	-	-	-	-	-	-	-	-	-	-	-	-	-	-	-	-	-
ACCENT 3DR	0531 00	AB			-	-	-	-	-	-	-	-	-	-	-	-	-	-	-	-	-	-	8	8	-	-	8	8	8	8	8	8	-	-	-
		Coll			-	-	-	-	-	-	-	-	-	-	-	-	-	-	-	-	-	-	9	8	-	-	7	7	7	7	7	7	-	-	-
		Comp			-	-	-	-	-	-	-	-	-	-	-	-	-	-	-	-	-	-	5	4	-	-	4	4	4	4	4	4	-	-	-
		DCPD			-	-	-	-	-	-	-	-	-	-	-	-	-	-	-	-	-	-	11	9	-	-	8	8	8	8	8	8	-	-	-
ACCENT 4DR	0532 00	AB			-	-	-	-	-	-	-	-	-	-	-	-	-	-	-	-	-	-	-	-	-	-	9	9	9	9	9	9	-	-	-
		Coll			-	-	-	-	-	-	-	-	-	-	-	-	-	-	-	-	-	-	-	-	-	-	7	7	7	7	7	7	-	-	-
		Comp			-	-	-	-	-	-	-	-	-	-	-	-	-	-	-	-	-	-	-	-	-	-	5	5	5	5	5	5	-	-	-
		DCPD			-	-	-	-	-	-	-	-	-	-	-	-	-	-	-	-	-	-	-	-	-	-	9	9	9	9	9	9	-	-	-
ACCENT 5 5DR	1300 00	AB			-	-	-	-	-	-	-	-	-	-	-	-	-	-	-	-	9	9	-	-	-	-	-	-	-	-	-	-	-	-	-
		Coll			-	-	-	-	-	-	-	-	-	-	-	-	-	-	-	-	14	11	-	-	-	-	-	-	-	-	-	-	-	-	-
		Comp			-	-	-	-	-	-	-	-	-	-	-	-	-	-	-	-	6	6	-	-	-	-	-	-	-	-	-	-	-	-	-
		DCPD			-	-	-	-	-	-	-	-	-	-	-	-	-	-	-	-	15	13	-	-	-	-	-	-	-	-	-	-	-	-	-
ACCENT ESSENTIAL 4DR	0532 07	AB			-	-	-	11	-	-	-	-	-	-	-	-	-	-	-	-	-	-	-	-	-	-	-	-	-	-	-	-	-	-	-
		Coll			-	-	-	34	-	-	-	-	-	-	-	-	-	-	-	-	-	-	-	-	-	-	-	-	-	-	-	-	-	-	-
		Comp			-	-	-	22	-	-	-	-	-	-	-	-	-	-	-	-	-	-	-	-	-	-	-	-	-	-	-	-	-	-	-
		DCPD			-	-	-	38	-	-	-	-	-	-	-	-	-	-	-	-	-	-	-	-	-	-	-	-	-	-	-	-	-	-	-
ACCENT ESSENTIAL 5DR	1616 05	AB			-	-	12	11	-	-	-	-	-	-	-	-	-	-	-	-	-	-	-	-	-	-	-	-	-	-	-	-	-	-	-
		Coll			-	-	33	33	-	-	-	-	-	-	-	-	-	-	-	-	-	-	-	-	-	-	-	-	-	-	-	-	-	-	-
		Comp			-	-	24	22	-	-	-	-	-	-	-	-	-	-	-	-	-	-	-	-	-	-	-	-	-	-	-	-	-	-	-
		DCPD			-	-	34	34	-	-	-	-	-	-	-	-	-	-	-	-	-	-	-	-	-	-	-	-	-	-	-	-	-	-	-
ACCENT GL 3DR	0531 04	AB			-	-	-	-	-	-	-	-	-	-	-	11	11	11	11	-	-	-	-	8	-	-	-	-	8	8	8	8	-	-	-
		Coll			-	-	-	-	-	-	-	-	-	-	-	21	18	16	16	-	-	-	-	8	-	-	-	-	7	7	7	7	-	-	-
		Comp			-	-	-	-	-	-	-	-	-	-	-	10	9	9	9	-	-	-	-	4	-	-	-	-	4	4	4	4	-	-	-
		DCPD			-	-	-	-	-	-	-	-	-	-	-	19	17	17	14	-	-	-	-	9	-	-	-	-	8	8	8	8	-	-	-
ACCENT GL 4DR	0532 01	AB			-	-	-	-	11	11	11	12	11	12	12	11	11	11	11	11	11	9	9	9	9	9	9	9	9	9	9	9	-	-	-
		Coll			-	-	-	-	34	34	32	31	30	28	25	21	21	18	17	15	13	11	9	8	7	7	7	7	7	7	7	7	-	-	-
		Comp			-	-	-	-	22	22	19	20	17	18	15	8	8	9	8	8	7	6	6	6	5	5	5	5	5	5	5	5	-	-	-
		DCPD			-	-	-	-	38	39	37	37	34	34	31	22	21	20	17	16	15	13	13	11	9	9	9	9	9	9	9	9	-	-	-
ACCENT GL 5DR	1616 01	AB			-	-	-	-	11	11	11	12	11	12	11	-	-	-	-	-	-	-	-	-	-	-	-	-	-	-	-	-	-	-	-
		Coll			-	-	-	-	33	35	33	31	31	29	25	-	-	-	-	-	-	-	-	-	-	-	-	-	-	-	-	-	-	-	-
		Comp			-	-	-	-	20	23	21	19	17	17	15	-	-	-	-	-	-	-	-	-	-	-	-	-	-	-	-	-	-	-	-
		DCPD			-	-	-	-	35	37	36	32	32	31	28	-	-	-	-	-	-	-	-	-	-	-	-	-	-	-	-	-	-	-	-

√ - Approved Theft Deterrent System

MANUFACTURER/MODEL	CODE		24	23	22	21	20	19	18	17	16	15	14	13	12	11	10	09	08	07	06	05	04	03	02	01	00	99	98	97	96	95	94	93	92
HYUNDAI																																			
ACCENT GLS 4DR	0532 03	AB			-	-	-	-	11	11	11	12	11	12	12	11	11	11	11	11	11	-	-	-	-	-	-	-	-	-	-	-	-	-	-
		Coll			-	-	-	-	34	34	32	31	30	28	25	21	21	18	17	15	13	-	-	-	-	-	-	-	-	-	-	-	-	-	-
		Comp			-	-	-	-	22	22	19	20	17	18	15	8	8	9	8	8	7	-	-	-	-	-	-	-	-	-	-	-	-	-	-
		DCPD			-	-	-	-	38	39	37	37	34	34	31	22	21	20	17	16	15	-	-	-	-	-	-	-	-	-	-	-	-	-	-
ACCENT GLS 5DR	1616 02	AB			-	-	-	-	11	11	11	12	11	12	11	-	-	-	-	-	-	-	-	-	-	-	-	-	-	-	-	-	-	-	-
		Coll			-	-	-	-	33	35	33	31	31	29	25	-	-	-	-	-	-	-	-	-	-	-	-	-	-	-	-	-	-	-	-
		Comp			-	-	-	-	20	23	21	19	17	17	15	-	-	-	-	-	-	-	-	-	-	-	-	-	-	-	-	-	-	-	-
		DCPD			-	-	-	-	35	37	36	32	32	31	28	-	-	-	-	-	-	-	-	-	-	-	-	-	-	-	-	-	-	-	-
ACCENT GS 3DR	0531 01	AB			-	-	-	-	-	-	-	-	-	-	-	-	-	11	11	11	8	8	8	8	8	8	8	8	8	8	8	8	-	-	-
		Coll			-	-	-	-	-	-	-	-	-	-	-	-	-	16	16	15	13	11	9	8	7	7	7	7	7	7	7	7	-	-	-
		Comp			-	-	-	-	-	-	-	-	-	-	-	-	-	9	9	9	6	5	5	4	4	4	4	4	4	4	4	4	-	-	-
		DCPD			-	-	-	-	-	-	-	-	-	-	-	-	-	17	14	14	13	13	11	9	8	8	8	8	8	8	8	8	-	-	-
ACCENT GSi 3DR	0531 03	AB			-	-	-	-	-	-	-	-	-	-	-	-	-	-	-	-	8	8	8	8	8	8	8	-	-	-	-	-	-	-	-
		Coll			-	-	-	-	-	-	-	-	-	-	-	-	-	-	-	-	13	11	9	8	7	7	7	-	-	-	-	-	-	-	-
		Comp			-	-	-	-	-	-	-	-	-	-	-	-	-	-	-	-	6	5	5	4	4	4	4	-	-	-	-	-	-	-	-
		DCPD			-	-	-	-	-	-	-	-	-	-	-	-	-	-	-	-	13	13	11	9	8	8	8	-	-	-	-	-	-	-	-
ACCENT GT 3DR	0534 00	AB			-	-	-	-	-	-	-	-	-	-	-	-	-	-	-	-	-	-	-	-	-	-	-	-	-	8	8	-	-	-	-
		Coll			-	-	-	-	-	-	-	-	-	-	-	-	-	-	-	-	-	-	-	-	-	-	-	-	-	7	7	-	-	-	-
		Comp			-	-	-	-	-	-	-	-	-	-	-	-	-	-	-	-	-	-	-	-	-	-	-	-	-	2	2	-	-	-	-
		DCPD			-	-	-	-	-	-	-	-	-	-	-	-	-	-	-	-	-	-	-	-	-	-	-	-	-	9	9	-	-	-	-
ACCENT L 3DR	0531 02	AB			-	-	-	-	-	-	-	-	-	-	-	11	11	11	11	-	-	-	-	-	8	8	-	8	8	8	8	8	-	-	-
		Coll			-	-	-	-	-	-	-	-	-	-	-	21	18	16	16	-	-	-	-	-	7	7	-	7	7	7	7	7	-	-	-
		Comp			-	-	-	-	-	-	-	-	-	-	-	10	9	9	9	-	-	-	-	-	4	4	-	4	4	4	4	4	-	-	-
		DCPD			-	-	-	-	-	-	-	-	-	-	-	19	17	17	14	-	-	-	-	-	8	8	-	8	8	8	8	8	-	-	-
ACCENT L 4DR	0532 02	AB			-	-	-	-	-	11	11	12	11	12	12	11	11	11	11	-	-	-	-	-	-	-	-	-	9	9	9	9	-	-	-
		Coll			-	-	-	-	-	34	32	31	30	28	25	21	21	18	17	-	-	-	-	-	-	-	-	-	7	7	7	7	-	-	-
		Comp			-	-	-	-	-	22	19	20	17	18	15	8	8	9	8	-	-	-	-	-	-	-	-	-	5	5	5	5	-	-	-
		DCPD			-	-	-	-	-	39	37	37	34	34	31	22	21	20	17	-	-	-	-	-	-	-	-	-	9	9	9	9	-	-	-
ACCENT L 5DR	1616 00	AB			-	-	-	-	11	11	11	12	11	12	11	-	-	-	-	-	-	-	-	-	-	-	-	-	-	-	-	-	-	-	-
		Coll			-	-	-	-	33	35	33	31	31	29	25	-	-	-	-	-	-	-	-	-	-	-	-	-	-	-	-	-	-	-	-
		Comp			-	-	-	-	20	23	21	19	17	17	15	-	-	-	-	-	-	-	-	-	-	-	-	-	-	-	-	-	-	-	-
		DCPD			-	-	-	-	35	37	36	32	32	31	28	-	-	-	-	-	-	-	-	-	-	-	-	-	-	-	-	-	-	-	-
ACCENT LE 4DR	0532 06	AB			-	-	-	-	11	11	11	-	-	-	-	-	-	-	-	-	-	-	-	-	-	-	-	-	-	-	-	-	-	-	-
		Coll			-	-	-	-	34	34	32	-	-	-	-	-	-	-	-	-	-	-	-	-	-	-	-	-	-	-	-	-	-	-	-
		Comp			-	-	-	-	22	22	19	-	-	-	-	-	-	-	-	-	-	-	-	-	-	-	-	-	-	-	-	-	-	-	-
		DCPD			-	-	-	-	38	39	37	-	-	-	-	-	-	-	-	-	-	-	-	-	-	-	-	-	-	-	-	-	-	-	-
ACCENT LE 5DR	1616 04	AB			-	-	-	-	11	11	11	-	-	-	-	-	-	-	-	-	-	-	-	-	-	-	-	-	-	-	-	-	-	-	-
		Coll			-	-	-	-	33	35	33	-	-	-	-	-	-	-	-	-	-	-	-	-	-	-	-	-	-	-	-	-	-	-	-
		Comp			-	-	-	-	20	23	21	-	-	-	-	-	-	-	-	-	-	-	-	-	-	-	-	-	-	-	-	-	-	-	-
		DCPD			-	-	-	-	35	37	36	-	-	-	-	-	-	-	-	-	-	-	-	-	-	-	-	-	-	-	-	-	-	-	-
ACCENT PREFERRED 4DR	0532 08	AB			-	-	-	11	-	-	-	-	-	-	-	-	-	-	-	-	-	-	-	-	-	-	-	-	-	-	-	-	-	-	-
		Coll			-	-	-	34	-	-	-	-	-	-	-	-	-	-	-	-	-	-	-	-	-	-	-	-	-	-	-	-	-	-	-
		Comp			-	-	-	22	-	-	-	-	-	-	-	-	-	-	-	-	-	-	-	-	-	-	-	-	-	-	-	-	-	-	-
		DCPD			-	-	-	38	-	-	-	-	-	-	-	-	-	-	-	-	-	-	-	-	-	-	-	-	-	-	-	-	-	-	-

√ - Approved Theft Deterrent System

MANUFACTURER/MODEL	CODE		24	23	22	21	20	19	18	17	16	15	14	13	12	11	10	09	08	07	06	05	04	03	02	01	00	99	98	97	96	95	94	93	92
HYUNDAI																																			
ACCENT PREFERRED 5DR	1616 06	AB			-	-	12	11	-	-	-	-	-	-	-	-	-	-	-	-	-	-	-	-	-	-	-	-	-	-	-	-	-	-	-
		Coll			-	-	33	33	-	-	-	-	-	-	-	-	-	-	-	-	-	-	-	-	-	-	-	-	-	-	-	-	-	-	-
		Comp			-	-	24	22	-	-	-	-	-	-	-	-	-	-	-	-	-	-	-	-	-	-	-	-	-	-	-	-	-	-	-
		DCPD			-	-	34	34	-	-	-	-	-	-	-	-	-	-	-	-	-	-	-	-	-	-	-	-	-	-	-	-	-	-	-
ACCENT SE 4DR	0532 05	AB			-	-	-	-	-	11	11	12	-	-	-	-	-	-	-	-	-	-	-	-	-	-	-	-	-	-	-	-	-	-	-
		Coll			-	-	-	-	-	34	32	31	-	-	-	-	-	-	-	-	-	-	-	-	-	-	-	-	-	-	-	-	-	-	-
		Comp			-	-	-	-	-	22	19	20	-	-	-	-	-	-	-	-	-	-	-	-	-	-	-	-	-	-	-	-	-	-	-
		DCPD			-	-	-	-	-	39	37	37	-	-	-	-	-	-	-	-	-	-	-	-	-	-	-	-	-	-	-	-	-	-	-
ACCENT SE 5DR	1616 03	AB			-	-	-	-	-	11	11	12	-	-	-	-	-	-	-	-	-	-	-	-	-	-	-	-	-	-	-	-	-	-	-
		Coll			-	-	-	-	-	35	33	31	-	-	-	-	-	-	-	-	-	-	-	-	-	-	-	-	-	-	-	-	-	-	-
		Comp			-	-	-	-	-	23	21	19	-	-	-	-	-	-	-	-	-	-	-	-	-	-	-	-	-	-	-	-	-	-	-
		DCPD			-	-	-	-	-	37	36	32	-	-	-	-	-	-	-	-	-	-	-	-	-	-	-	-	-	-	-	-	-	-	-
ACCENT SPORT 3DR	0531 05	AB			-	-	-	-	-	-	-	-	-	-	-	-	-	-	-	-	-	-	-	-	-	-	-	-	8	8	-	-	-	-	-
		Coll			-	-	-	-	-	-	-	-	-	-	-	-	-	-	-	-	-	-	-	-	-	-	-	-	7	7	-	-	-	-	-
		Comp			-	-	-	-	-	-	-	-	-	-	-	-	-	-	-	-	-	-	-	-	-	-	-	-	4	4	-	-	-	-	-
		DCPD			-	-	-	-	-	-	-	-	-	-	-	-	-	-	-	-	-	-	-	-	-	-	-	-	8	8	-	-	-	-	-
ACCENT ULTIMATE 4DR	0532 09	AB			-	-	-	11	-	-	-	-	-	-	-	-	-	-	-	-	-	-	-	-	-	-	-	-	-	-	-	-	-	-	-
		Coll			-	-	-	34	-	-	-	-	-	-	-	-	-	-	-	-	-	-	-	-	-	-	-	-	-	-	-	-	-	-	-
		Comp			-	-	-	22	-	-	-	-	-	-	-	-	-	-	-	-	-	-	-	-	-	-	-	-	-	-	-	-	-	-	-
		DCPD			-	-	-	38	-	-	-	-	-	-	-	-	-	-	-	-	-	-	-	-	-	-	-	-	-	-	-	-	-	-	-
ACCENT ULTIMATE 5DR	1616 07	AB			-	-	12	11	-	-	-	-	-	-	-	-	-	-	-	-	-	-	-	-	-	-	-	-	-	-	-	-	-	-	-
		Coll			-	-	33	33	-	-	-	-	-	-	-	-	-	-	-	-	-	-	-	-	-	-	-	-	-	-	-	-	-	-	-
		Comp			-	-	24	22	-	-	-	-	-	-	-	-	-	-	-	-	-	-	-	-	-	-	-	-	-	-	-	-	-	-	-
		DCPD			-	-	34	34	-	-	-	-	-	-	-	-	-	-	-	-	-	-	-	-	-	-	-	-	-	-	-	-	-	-	-
AZERA 4DR	1425 00	AB			-	-	-	-	-	-	10	-	10	10	10	-	-	9	-	-	10	-	-	-	-	-	-	-	-	-	-	-	-	-	-
		Coll			-	-	-	-	-	-	27	-	27	27	26	-	-	27	-	-	24	-	-	-	-	-	-	-	-	-	-	-	-	-	-
		Comp			-	-	-	-	-	-	31	-	31	31	31	-	-	24	-	-	21	-	-	-	-	-	-	-	-	-	-	-	-	-	-
		DCPD			-	-	-	-	-	-	30	-	30	30	28	-	-	26	-	-	22	-	-	-	-	-	-	-	-	-	-	-	-	-	-
AZERA GLS 4DR	1425 01	AB			-	-	-	-	-	-	-	-	-	-	-	9	-	-	9	9	-	-	-	-	-	-	-	-	-	-	-	-	-	-	-
		Coll			-	-	-	-	-	-	-	-	-	-	-	25	-	-	27	27	-	-	-	-	-	-	-	-	-	-	-	-	-	-	-
		Comp			-	-	-	-	-	-	-	-	-	-	-	21	-	-	24	23	-	-	-	-	-	-	-	-	-	-	-	-	-	-	-
		DCPD			-	-	-	-	-	-	-	-	-	-	-	23	-	-	27	26	-	-	-	-	-	-	-	-	-	-	-	-	-	-	-
AZERA LIMITED 4DR	1425 02	AB			-	-	-	-	-	-	-	10	10	-	-	9	-	-	9	9	-	-	-	-	-	-	-	-	-	-	-	-	-	-	-
		Coll			-	-	-	-	-	-	-	27	27	-	-	25	-	-	27	27	-	-	-	-	-	-	-	-	-	-	-	-	-	-	-
		Comp			-	-	-	-	-	-	-	31	31	-	-	21	-	-	24	23	-	-	-	-	-	-	-	-	-	-	-	-	-	-	-
		DCPD			-	-	-	-	-	-	-	30	30	-	-	23	-	-	27	26	-	-	-	-	-	-	-	-	-	-	-	-	-	-	-
ELANTRA 4DR	0528 00	AB			-	-	-	-	-	-	-	-	-	-	-	-	-	-	-	-	-	-	-	-	-	9	9	9	9	9	9	9	9	9	-
		Coll			-	-	-	-	-	-	-	-	-	-	-	-	-	-	-	-	-	-	-	-	-	8	8	8	8	8	8	8	8	8	-
		Comp			-	-	-	-	-	-	-	-	-	-	-	-	-	-	-	-	-	-	-	-	-	5	5	5	5	5	5	5	5	5	-
		DCPD			-	-	-	-	-	-	-	-	-	-	-	-	-	-	-	-	-	-	-	-	-	9	9	9	9	9	9	9	9	9	-
ELANTRA ECO 4DR	1916 00	AB			-	-	-	-	-	12	-	-	-	-	-	-	-	-	-	-	-	-	-	-	-	-	-	-	-	-	-	-	-	-	-
		Coll			-	-	-	-	-	32	-	-	-	-	-	-	-	-	-	-	-	-	-	-	-	-	-	-	-	-	-	-	-	-	-
		Comp			-	-	-	-	-	21	-	-	-	-	-	-	-	-	-	-	-	-	-	-	-	-	-	-	-	-	-	-	-	-	-
		DCPD			-	-	-	-	-	37	-	-	-	-	-	-	-	-	-	-	-	-	-	-	-	-	-	-	-	-	-	-	-	-	-

√ - Approved Theft Deterrent System

MANUFACTURER/MODEL	CODE		24	23	22	21	20	19	18	17	16	15	14	13	12	11	10	09	08	07	06	05	04	03	02	01	00	99	98	97	96	95	94	93	92
HYUNDAI																																			
ELANTRA ESSENTIAL 4DR	1476 02	AB			-	11	11	11	-	-	-	-	-	-	-	-	-	-	-	-	-	-	-	-	-	-	-	-	-	-	-	-	-	-	-
		Coll			-	39	39	39	-	-	-	-	-	-	-	-	-	-	-	-	-	-	-	-	-	-	-	-	-	-	-	-	-	-	-
		Comp			-	27	27	27	-	-	-	-	-	-	-	-	-	-	-	-	-	-	-	-	-	-	-	-	-	-	-	-	-	-	-
		DCPD			-	43	43	43	-	-	-	-	-	-	-	-	-	-	-	-	-	-	-	-	-	-	-	-	-	-	-	-	-	-	-
ELANTRA GL 2DR	1637 02	AB			-	-	-	-	-	-	-	10	9	-	-	-	-	-	-	-	-	-	-	-	-	-	-	-	-	-	-	-	-	-	-
		Coll			-	-	-	-	-	-	-	31	30	-	-	-	-	-	-	-	-	-	-	-	-	-	-	-	-	-	-	-	-	-	-
		Comp			-	-	-	-	-	-	-	21	21	-	-	-	-	-	-	-	-	-	-	-	-	-	-	-	-	-	-	-	-	-	-
		DCPD			-	-	-	-	-	-	-	38	34	-	-	-	-	-	-	-	-	-	-	-	-	-	-	-	-	-	-	-	-	-	-
ELANTRA GL 4DR	0528 01	AB			-	-	-	-	12	12	12	12	12	12	12	13	12	11	11	12	9	9	9	9	9	9	9	9	9	9	9	9	9	9	-
		Coll			-	-	-	-	42	40	35	33	32	29	26	24	28	25	21	20	13	10	9	8	8	8	8	8	8	8	8	8	8	8	-
		Comp			-	-	-	-	30	29	29	23	20	17	16	16	14	14	14	14	10	9	8	8	5	5	5	5	5	5	5	5	5	5	-
		DCPD			-	-	-	-	49	49	40	38	37	34	32	31	26	27	21	19	15	14	12	12	9	9	9	9	9	9	9	9	9	9	-
ELANTRA GL 5DR	1296 00	AB			-	-	-	-	-	-	-	-	-	-	-	-	-	-	-	-	9	9	-	-	-	-	-	-	-	-	-	-	-	-	-
		Coll			-	-	-	-	-	-	-	-	-	-	-	-	-	-	-	-	13	10	-	-	-	-	-	-	-	-	-	-	-	-	-
		Comp			-	-	-	-	-	-	-	-	-	-	-	-	-	-	-	-	10	10	-	-	-	-	-	-	-	-	-	-	-	-	-
		DCPD			-	-	-	-	-	-	-	-	-	-	-	-	-	-	-	-	14	13	-	-	-	-	-	-	-	-	-	-	-	-	-
ELANTRA GL WAGON	0533 00	AB			-	-	-	-	-	-	-	-	-	-	-	-	-	-	-	-	-	-	-	-	-	-	8	8	8	8	8	-	-	-	-
		Coll			-	-	-	-	-	-	-	-	-	-	-	-	-	-	-	-	-	-	-	-	-	-	5	5	5	5	5	-	-	-	-
		Comp			-	-	-	-	-	-	-	-	-	-	-	-	-	-	-	-	-	-	-	-	-	-	6	6	6	6	6	-	-	-	-
		DCPD			-	-	-	-	-	-	-	-	-	-	-	-	-	-	-	-	-	-	-	-	-	-	8	8	8	8	8	-	-	-	-
ELANTRA GLS 2DR	1637 00	AB			-	-	-	-	-	-	-	10	9	10	-	-	-	-	-	-	-	-	-	-	-	-	-	-	-	-	-	-	-	-	-
		Coll			-	-	-	-	-	-	-	31	30	30	-	-	-	-	-	-	-	-	-	-	-	-	-	-	-	-	-	-	-	-	-
		Comp			-	-	-	-	-	-	-	21	21	19	-	-	-	-	-	-	-	-	-	-	-	-	-	-	-	-	-	-	-	-	-
		DCPD			-	-	-	-	-	-	-	38	34	34	-	-	-	-	-	-	-	-	-	-	-	-	-	-	-	-	-	-	-	-	-
ELANTRA GLS 4DR	0528 02	AB			-	-	-	-	12	12	12	12	12	12	12	13	12	11	11	12	9	9	9	-	-	9	-	9	9	9	9	9	9	9	-
		Coll			-	-	-	-	42	40	35	33	32	29	26	24	28	25	21	20	13	10	9	-	-	8	-	8	8	8	8	8	8	8	-
		Comp			-	-	-	-	30	29	29	23	20	17	16	16	14	14	14	14	10	9	8	-	-	5	-	5	5	5	5	5	5	5	-
		DCPD			-	-	-	-	49	49	40	38	37	34	32	31	26	27	21	19	15	14	12	-	-	9	-	9	9	9	9	9	9	9	-
ELANTRA GLS WAGON	0533 02	AB			-	-	-	-	-	-	-	-	-	-	-	-	-	-	-	-	-	-	-	-	-	-	8	8	8	8	8	-	-	-	-
		Coll			-	-	-	-	-	-	-	-	-	-	-	-	-	-	-	-	-	-	-	-	-	-	5	5	5	5	5	-	-	-	-
		Comp			-	-	-	-	-	-	-	-	-	-	-	-	-	-	-	-	-	-	-	-	-	-	6	6	6	6	6	-	-	-	-
		DCPD			-	-	-	-	-	-	-	-	-	-	-	-	-	-	-	-	-	-	-	-	-	-	8	8	8	8	8	-	-	-	-
ELANTRA GT 4DR	0528 05	AB			-	-	-	-	-	-	-	-	-	-	-	-	-	-	-	-	-	-	9	-	-	-	-	-	-	-	-	-	-	-	-
		Coll			-	-	-	-	-	-	-	-	-	-	-	-	-	-	-	-	-	-	9	-	-	-	-	-	-	-	-	-	-	-	-
		Comp			-	-	-	-	-	-	-	-	-	-	-	-	-	-	-	-	-	-	8	-	-	-	-	-	-	-	-	-	-	-	-
		DCPD			-	-	-	-	-	-	-	-	-	-	-	-	-	-	-	-	-	-	12	-	-	-	-	-	-	-	-	-	-	-	-
ELANTRA GT 5DR	0687 00	AB			-	-	-	-	-	-	-	-	-	-	-	-	-	-	-	-	9	9	9	9	9	9	-	-	-	-	-	-	-	-	-
		Coll			-	-	-	-	-	-	-	-	-	-	-	-	-	-	-	-	13	12	12	12	12	12	-	-	-	-	-	-	-	-	-
		Comp			-	-	-	-	-	-	-	-	-	-	-	-	-	-	-	-	9	9	10	9	8	8	-	-	-	-	-	-	-	-	-
		DCPD			-	-	-	-	-	-	-	-	-	-	-	-	-	-	-	-	15	14	13	12	11	11	-	-	-	-	-	-	-	-	-
ELANTRA GT GL 5DR	0687 01	AB			-	-	-	-	11	10	10	10	10	11	-	-	-	-	-	-	-	-	-	-	-	-	-	-	-	-	-	-	-	-	-
		Coll			-	-	-	-	37	36	35	32	32	31	-	-	-	-	-	-	-	-	-	-	-	-	-	-	-	-	-	-	-	-	-
		Comp			-	-	-	-	25	26	25	23	24	23	-	-	-	-	-	-	-	-	-	-	-	-	-	-	-	-	-	-	-	-	-
		DCPD			-	-	-	-	40	38	36	35	34	33	-	-	-	-	-	-	-	-	-	-	-	-	-	-	-	-	-	-	-	-	-

√ - Approved Theft Deterrent System

MANUFACTURER/MODEL	CODE		24	23	22	21	20	19	18	17	16	15	14	13	12	11	10	09	08	07	06	05	04	03	02	01	00	99	98	97	96	95	94	93	92
HYUNDAI																																			
ELANTRA GT GLS 5DR	0687 02	AB			-	-	-	-	11	10	10	10	10	11	-	-	-	-	-	-	-	-	-	-	-	-	-	-	-	-	-	-	-	-	-
		Coll			-	-	-	-	37	36	35	32	32	31	-	-	-	-	-	-	-	-	-	-	-	-	-	-	-	-	-	-	-	-	-
		Comp			-	-	-	-	25	26	25	23	24	23	-	-	-	-	-	-	-	-	-	-	-	-	-	-	-	-	-	-	-	-	-
		DCPD			-	-	-	-	40	38	36	35	34	33	-	-	-	-	-	-	-	-	-	-	-	-	-	-	-	-	-	-	-	-	-
ELANTRA GT LIMITED 5DR	0687 04	AB			-	-	-	-	-	10	10	-	-	-	-	-	-	-	-	-	-	-	-	-	-	-	-	-	-	-	-	-	-	-	-
		Coll			-	-	-	-	-	36	35	-	-	-	-	-	-	-	-	-	-	-	-	-	-	-	-	-	-	-	-	-	-	-	-
		Comp			-	-	-	-	-	26	25	-	-	-	-	-	-	-	-	-	-	-	-	-	-	-	-	-	-	-	-	-	-	-	-
		DCPD			-	-	-	-	-	38	36	-	-	-	-	-	-	-	-	-	-	-	-	-	-	-	-	-	-	-	-	-	-	-	-
ELANTRA GT LUXURY 5DR	0687 06	AB			-	-	11	10	-	-	-	-	-	-	-	-	-	-	-	-	-	-	-	-	-	-	-	-	-	-	-	-	-	-	-
		Coll			-	-	37	37	-	-	-	-	-	-	-	-	-	-	-	-	-	-	-	-	-	-	-	-	-	-	-	-	-	-	-
		Comp			-	-	27	27	-	-	-	-	-	-	-	-	-	-	-	-	-	-	-	-	-	-	-	-	-	-	-	-	-	-	-
		DCPD			-	-	40	40	-	-	-	-	-	-	-	-	-	-	-	-	-	-	-	-	-	-	-	-	-	-	-	-	-	-	-
ELANTRA GT N LINE 5DR	1866 01	AB			-	-	11	11	-	-	-	-	-	-	-	-	-	-	-	-	-	-	-	-	-	-	-	-	-	-	-	-	-	-	-
		Coll			-	-	36	35	-	-	-	-	-	-	-	-	-	-	-	-	-	-	-	-	-	-	-	-	-	-	-	-	-	-	-
		Comp			-	-	28	28	-	-	-	-	-	-	-	-	-	-	-	-	-	-	-	-	-	-	-	-	-	-	-	-	-	-	-
		DCPD			-	-	41	40	-	-	-	-	-	-	-	-	-	-	-	-	-	-	-	-	-	-	-	-	-	-	-	-	-	-	-
ELANTRA GT N LINE ULTIMATE 5DR	1866 02	AB			-	-	11	11	-	-	-	-	-	-	-	-	-	-	-	-	-	-	-	-	-	-	-	-	-	-	-	-	-	-	-
		Coll			-	-	36	35	-	-	-	-	-	-	-	-	-	-	-	-	-	-	-	-	-	-	-	-	-	-	-	-	-	-	-
		Comp			-	-	28	28	-	-	-	-	-	-	-	-	-	-	-	-	-	-	-	-	-	-	-	-	-	-	-	-	-	-	-
		DCPD			-	-	41	40	-	-	-	-	-	-	-	-	-	-	-	-	-	-	-	-	-	-	-	-	-	-	-	-	-	-	-
ELANTRA GT PREFERRED 5DR	0687 05	AB			-	-	11	10	-	-	-	-	-	-	-	-	-	-	-	-	-	-	-	-	-	-	-	-	-	-	-	-	-	-	-
		Coll			-	-	37	37	-	-	-	-	-	-	-	-	-	-	-	-	-	-	-	-	-	-	-	-	-	-	-	-	-	-	-
		Comp			-	-	27	27	-	-	-	-	-	-	-	-	-	-	-	-	-	-	-	-	-	-	-	-	-	-	-	-	-	-	-
		DCPD			-	-	40	40	-	-	-	-	-	-	-	-	-	-	-	-	-	-	-	-	-	-	-	-	-	-	-	-	-	-	-
ELANTRA GT SE 5DR	0687 03	AB			-	-	-	-	-	10	10	10	10	11	-	-	-	-	-	-	-	-	-	-	-	-	-	-	-	-	-	-	-	-	-
		Coll			-	-	-	-	-	36	35	32	32	31	-	-	-	-	-	-	-	-	-	-	-	-	-	-	-	-	-	-	-	-	-
		Comp			-	-	-	-	-	26	25	23	24	23	-	-	-	-	-	-	-	-	-	-	-	-	-	-	-	-	-	-	-	-	-
		DCPD			-	-	-	-	-	38	36	35	34	33	-	-	-	-	-	-	-	-	-	-	-	-	-	-	-	-	-	-	-	-	-
ELANTRA GT SPORT 5DR	1866 00	AB			-	-	-	-	11	-	-	-	-	-	-	-	-	-	-	-	-	-	-	-	-	-	-	-	-	-	-	-	-	-	-
		Coll			-	-	-	-	35	-	-	-	-	-	-	-	-	-	-	-	-	-	-	-	-	-	-	-	-	-	-	-	-	-	-
		Comp			-	-	-	-	28	-	-	-	-	-	-	-	-	-	-	-	-	-	-	-	-	-	-	-	-	-	-	-	-	-	-
		DCPD			-	-	-	-	41	-	-	-	-	-	-	-	-	-	-	-	-	-	-	-	-	-	-	-	-	-	-	-	-	-	-
ELANTRA L 4DR	1476 00	AB			-	-	-	-	11	12	12	12	12	12	12	12	11	11	11	-	-	-	-	-	-	-	-	-	-	-	-	-	-	-	-
		Coll			-	-	-	-	39	39	33	31	31	29	30	29	25	21	18	-	-	-	-	-	-	-	-	-	-	-	-	-	-	-	-
		Comp			-	-	-	-	27	27	21	19	19	19	17	17	13	12	10	-	-	-	-	-	-	-	-	-	-	-	-	-	-	-	-
		DCPD			-	-	-	-	43	43	36	36	35	35	34	32	23	21	18	-	-	-	-	-	-	-	-	-	-	-	-	-	-	-	-
ELANTRA LE 4DR	1476 01	AB			-	-	-	-	11	12	-	-	-	-	-	-	-	-	-	-	-	-	-	-	-	-	-	-	-	-	-	-	-	-	-
		Coll			-	-	-	-	39	39	-	-	-	-	-	-	-	-	-	-	-	-	-	-	-	-	-	-	-	-	-	-	-	-	-
		Comp			-	-	-	-	27	27	-	-	-	-	-	-	-	-	-	-	-	-	-	-	-	-	-	-	-	-	-	-	-	-	-
		DCPD			-	-	-	-	43	43	-	-	-	-	-	-	-	-	-	-	-	-	-	-	-	-	-	-	-	-	-	-	-	-	-
ELANTRA LIMITED 4DR	0528 06	AB			-	-	-	-	12	12	12	12	12	12	12	13	12	11	11	-	-	-	-	-	-	-	-	-	-	-	-	-	-	-	-
		Coll			-	-	-	-	42	40	35	33	32	29	26	24	28	25	21	-	-	-	-	-	-	-	-	-	-	-	-	-	-	-	-
		Comp			-	-	-	-	30	29	29	23	20	17	16	16	14	14	14	-	-	-	-	-	-	-	-	-	-	-	-	-	-	-	-
		DCPD			-	-	-	-	49	49	40	38	37	34	32	31	26	27	21	-	-	-	-	-	-	-	-	-	-	-	-	-	-	-	-

√ - Approved Theft Deterrent System

MANUFACTURER/MODEL	CODE		24	23	22	21	20	19	18	17	16	15	14	13	12	11	10	09	08	07	06	05	04	03	02	01	00	99	98	97	96	95	94	93	92
HYUNDAI																																			
ELANTRA LUXURY 4DR	0528 07	AB			-	-	11	11	-	-	-	-	-	-	-	-	-	-	-	-	-	-	-	-	-	-	-	-	-	-	-	-	-	-	-
		Coll			-	-	43	43	-	-	-	-	-	-	-	-	-	-	-	-	-	-	-	-	-	-	-	-	-	-	-	-	-	-	-
		Comp			-	-	31	31	-	-	-	-	-	-	-	-	-	-	-	-	-	-	-	-	-	-	-	-	-	-	-	-	-	-	-
		DCPD			-	-	49	49	-	-	-	-	-	-	-	-	-	-	-	-	-	-	-	-	-	-	-	-	-	-	-	-	-	-	-
ELANTRA N-LINE 4DR	1843 01	AB			-	11	-	-	-	-	-	-	-	-	-	-	-	-	-	-	-	-	-	-	-	-	-	-	-	-	-	-	-	-	-
		Coll			-	34	-	-	-	-	-	-	-	-	-	-	-	-	-	-	-	-	-	-	-	-	-	-	-	-	-	-	-	-	-
		Comp			-	28	-	-	-	-	-	-	-	-	-	-	-	-	-	-	-	-	-	-	-	-	-	-	-	-	-	-	-	-	-
		DCPD			-	39	-	-	-	-	-	-	-	-	-	-	-	-	-	-	-	-	-	-	-	-	-	-	-	-	-	-	-	-	-
ELANTRA PREFERRED 4DR	1476 03	AB			-	11	11	11	-	-	-	-	-	-	-	-	-	-	-	-	-	-	-	-	-	-	-	-	-	-	-	-	-	-	-
		Coll			-	39	39	39	-	-	-	-	-	-	-	-	-	-	-	-	-	-	-	-	-	-	-	-	-	-	-	-	-	-	-
		Comp			-	27	27	27	-	-	-	-	-	-	-	-	-	-	-	-	-	-	-	-	-	-	-	-	-	-	-	-	-	-	-
		DCPD			-	43	43	43	-	-	-	-	-	-	-	-	-	-	-	-	-	-	-	-	-	-	-	-	-	-	-	-	-	-	-
ELANTRA SE 2DR	1637 01	AB			-	-	-	-	-	-	-	10	9	10	-	-	-	-	-	-	-	-	-	-	-	-	-	-	-	-	-	-	-	-	-
		Coll			-	-	-	-	-	-	-	31	30	30	-	-	-	-	-	-	-	-	-	-	-	-	-	-	-	-	-	-	-	-	-
		Comp			-	-	-	-	-	-	-	21	21	19	-	-	-	-	-	-	-	-	-	-	-	-	-	-	-	-	-	-	-	-	-
		DCPD			-	-	-	-	-	-	-	38	34	34	-	-	-	-	-	-	-	-	-	-	-	-	-	-	-	-	-	-	-	-	-
ELANTRA SE 4DR	0528 04	AB			-	-	-	-	-	12	-	-	-	-	-	-	-	-	-	12	9	9	-	-	-	-	-	-	9	-	-	9	-	-	-
		Coll			-	-	-	-	-	40	-	-	-	-	-	-	-	-	-	20	13	10	-	-	-	-	-	-	8	-	-	8	-	-	-
		Comp			-	-	-	-	-	29	-	-	-	-	-	-	-	-	-	14	10	9	-	-	-	-	-	-	5	-	-	5	-	-	-
		DCPD			-	-	-	-	-	49	-	-	-	-	-	-	-	-	-	19	15	14	-	-	-	-	-	-	9	-	-	9	-	-	-
ELANTRA SE WAGON	0533 03	AB			-	-	-	-	-	-	-	-	-	-	-	-	-	-	-	-	-	-	-	-	-	-	-	-	8	-	-	-	-	-	-
		Coll			-	-	-	-	-	-	-	-	-	-	-	-	-	-	-	-	-	-	-	-	-	-	-	-	5	-	-	-	-	-	-
		Comp			-	-	-	-	-	-	-	-	-	-	-	-	-	-	-	-	-	-	-	-	-	-	-	-	6	-	-	-	-	-	-
		DCPD			-	-	-	-	-	-	-	-	-	-	-	-	-	-	-	-	-	-	-	-	-	-	-	-	8	-	-	-	-	-	-
ELANTRA SPORT 4DR	1843 00	AB			-	-	11	11	11	12	-	-	-	-	-	-	-	-	-	-	-	-	-	-	-	-	-	-	-	-	-	-	-	-	-
		Coll			-	-	34	34	34	34	-	-	-	-	-	-	-	-	-	-	-	-	-	-	-	-	-	-	-	-	-	-	-	-	-
		Comp			-	-	28	27	27	26	-	-	-	-	-	-	-	-	-	-	-	-	-	-	-	-	-	-	-	-	-	-	-	-	-
		DCPD			-	-	39	39	40	39	-	-	-	-	-	-	-	-	-	-	-	-	-	-	-	-	-	-	-	-	-	-	-	-	-
ELANTRA TOURING GL 5DR	1542 01	AB			-	-	-	-	-	-	-	-	-	-	12	12	12	12	-	-	-	-	-	-	-	-	-	-	-	-	-	-	-	-	-
		Coll			-	-	-	-	-	-	-	-	-	-	26	27	25	25	-	-	-	-	-	-	-	-	-	-	-	-	-	-	-	-	-
		Comp			-	-	-	-	-	-	-	-	-	-	14	13	13	13	-	-	-	-	-	-	-	-	-	-	-	-	-	-	-	-	-
		DCPD			-	-	-	-	-	-	-	-	-	-	29	27	24	22	-	-	-	-	-	-	-	-	-	-	-	-	-	-	-	-	-
ELANTRA TOURING GLS 5DR	1562 00	AB			-	-	-	-	-	-	-	-	-	-	12	12	12	-	-	-	-	-	-	-	-	-	-	-	-	-	-	-	-	-	-
		Coll			-	-	-	-	-	-	-	-	-	-	25	24	22	-	-	-	-	-	-	-	-	-	-	-	-	-	-	-	-	-	-
		Comp			-	-	-	-	-	-	-	-	-	-	13	13	13	-	-	-	-	-	-	-	-	-	-	-	-	-	-	-	-	-	-
		DCPD			-	-	-	-	-	-	-	-	-	-	31	30	28	-	-	-	-	-	-	-	-	-	-	-	-	-	-	-	-	-	-
ELANTRA TOURING L 5DR	1542 00	AB			-	-	-	-	-	-	-	-	-	-	12	12	12	12	-	-	-	-	-	-	-	-	-	-	-	-	-	-	-	-	-
		Coll			-	-	-	-	-	-	-	-	-	-	26	27	25	25	-	-	-	-	-	-	-	-	-	-	-	-	-	-	-	-	-
		Comp			-	-	-	-	-	-	-	-	-	-	14	13	13	13	-	-	-	-	-	-	-	-	-	-	-	-	-	-	-	-	-
		DCPD			-	-	-	-	-	-	-	-	-	-	29	27	24	22	-	-	-	-	-	-	-	-	-	-	-	-	-	-	-	-	-
ELANTRA TOURING SE 5DR	1542 02	AB			-	-	-	-	-	-	-	-	-	-	-	12	-	-	-	-	-	-	-	-	-	-	-	-	-	-	-	-	-	-	-
		Coll			-	-	-	-	-	-	-	-	-	-	-	27	-	-	-	-	-	-	-	-	-	-	-	-	-	-	-	-	-	-	-
		Comp			-	-	-	-	-	-	-	-	-	-	-	13	-	-	-	-	-	-	-	-	-	-	-	-	-	-	-	-	-	-	-
		DCPD			-	-	-	-	-	-	-	-	-	-	-	27	-	-	-	-	-	-	-	-	-	-	-	-	-	-	-	-	-	-	-

√ - Approved Theft Deterrent System

MANUFACTURER/MODEL	CODE		24	23	22	21	20	19	18	17	16	15	14	13	12	11	10	09	08	07	06	05	04	03	02	01	00	99	98	97	96	95	94	93	92
HYUNDAI																																			
ELANTRA ULTIMATE 4DR	0528 08	AB			-	11	11	11	-	-	-	-	-	-	-	-	-	-	-	-	-	-	-	-	-	-	-	-	-	-	-	-	-	-	-
		Coll			-	43	43	43	-	-	-	-	-	-	-	-	-	-	-	-	-	-	-	-	-	-	-	-	-	-	-	-	-	-	-
		Comp			-	31	31	31	-	-	-	-	-	-	-	-	-	-	-	-	-	-	-	-	-	-	-	-	-	-	-	-	-	-	-
		DCPD			-	49	49	49	-	-	-	-	-	-	-	-	-	-	-	-	-	-	-	-	-	-	-	-	-	-	-	-	-	-	-
ELANTRA VE 4DR	0528 03	AB			-	-	-	-	-	-	-	-	-	-	-	-	-	-	-	-	9	9	9	9	9	9	9	-	-	-	-	-	-	-	-
		Coll			-	-	-	-	-	-	-	-	-	-	-	-	-	-	-	-	13	10	9	8	8	8	8	-	-	-	-	-	-	-	-
		Comp			-	-	-	-	-	-	-	-	-	-	-	-	-	-	-	-	10	9	8	8	5	5	5	-	-	-	-	-	-	-	-
		DCPD			-	-	-	-	-	-	-	-	-	-	-	-	-	-	-	-	15	14	12	12	9	9	9	-	-	-	-	-	-	-	-
ELANTRA VE 5DR	1296 01	AB			-	-	-	-	-	-	-	-	-	-	-	-	-	-	-	-	9	9	-	-	-	-	-	-	-	-	-	-	-	-	-
		Coll			-	-	-	-	-	-	-	-	-	-	-	-	-	-	-	-	13	10	-	-	-	-	-	-	-	-	-	-	-	-	-
		Comp			-	-	-	-	-	-	-	-	-	-	-	-	-	-	-	-	10	10	-	-	-	-	-	-	-	-	-	-	-	-	-
		DCPD			-	-	-	-	-	-	-	-	-	-	-	-	-	-	-	-	14	13	-	-	-	-	-	-	-	-	-	-	-	-	-
ELANTRA VE WAGON	0533 01	AB			-	-	-	-	-	-	-	-	-	-	-	-	-	-	-	-	-	-	-	-	-	-	8	-	-	-	-	-	-	-	-
		Coll			-	-	-	-	-	-	-	-	-	-	-	-	-	-	-	-	-	-	-	-	-	-	5	-	-	-	-	-	-	-	-
		Comp			-	-	-	-	-	-	-	-	-	-	-	-	-	-	-	-	-	-	-	-	-	-	6	-	-	-	-	-	-	-	-
		DCPD			-	-	-	-	-	-	-	-	-	-	-	-	-	-	-	-	-	-	-	-	-	-	8	-	-	-	-	-	-	-	-
EQUUS SIGNATURE 4DR	1593 00	AB			-	-	-	-	-	-	8	8	8	8	8	9	-	-	-	-	-	-	-	-	-	-	-	-	-	-	-	-	-	-	-
		Coll			-	-	-	-	-	-	46	46	46	46	46	45	-	-	-	-	-	-	-	-	-	-	-	-	-	-	-	-	-	-	-
		Comp			-	-	-	-	-	-	44	44	43	41	41	40	-	-	-	-	-	-	-	-	-	-	-	-	-	-	-	-	-	-	-
		DCPD			-	-	-	-	-	-	52	52	48	47	47	48	-	-	-	-	-	-	-	-	-	-	-	-	-	-	-	-	-	-	-
EQUUS ULTIMATE 4DR	1593 01	AB			-	-	-	-	-	-	8	8	8	8	8	9	-	-	-	-	-	-	-	-	-	-	-	-	-	-	-	-	-	-	-
		Coll			-	-	-	-	-	-	46	46	46	46	46	45	-	-	-	-	-	-	-	-	-	-	-	-	-	-	-	-	-	-	-
		Comp			-	-	-	-	-	-	44	44	43	41	41	40	-	-	-	-	-	-	-	-	-	-	-	-	-	-	-	-	-	-	-
		DCPD			-	-	-	-	-	-	52	52	48	47	47	48	-	-	-	-	-	-	-	-	-	-	-	-	-	-	-	-	-	-	-
EXCEL 3DR	0742 00	AB			-	-	-	-	-	-	-	-	-	-	-	-	-	-	-	-	-	-	-	-	-	-	-	-	-	-	-	-	7	7	-
		Coll			-	-	-	-	-	-	-	-	-	-	-	-	-	-	-	-	-	-	-	-	-	-	-	-	-	-	-	-	2	2	-
		Comp			-	-	-	-	-	-	-	-	-	-	-	-	-	-	-	-	-	-	-	-	-	-	-	-	-	-	-	-	1	1	-
		DCPD			-	-	-	-	-	-	-	-	-	-	-	-	-	-	-	-	-	-	-	-	-	-	-	-	-	-	-	-	2	2	-
EXCEL 4DR	0521 00	AB			-	-	-	-	-	-	-	-	-	-	-	-	-	-	-	-	-	-	-	-	-	-	-	-	-	-	-	-	9	9	-
		Coll			-	-	-	-	-	-	-	-	-	-	-	-	-	-	-	-	-	-	-	-	-	-	-	-	-	-	-	-	1	1	-
		Comp			-	-	-	-	-	-	-	-	-	-	-	-	-	-	-	-	-	-	-	-	-	-	-	-	-	-	-	-	1	1	-
		DCPD			-	-	-	-	-	-	-	-	-	-	-	-	-	-	-	-	-	-	-	-	-	-	-	-	-	-	-	-	1	1	-
EXCEL CX 3DR	0520 00	AB			-	-	-	-	-	-	-	-	-	-	-	-	-	-	-	-	-	-	-	-	-	-	-	-	-	-	-	-	8	8	-
		Coll			-	-	-	-	-	-	-	-	-	-	-	-	-	-	-	-	-	-	-	-	-	-	-	-	-	-	-	-	2	2	-
		Comp			-	-	-	-	-	-	-	-	-	-	-	-	-	-	-	-	-	-	-	-	-	-	-	-	-	-	-	-	1	1	-
		DCPD			-	-	-	-	-	-	-	-	-	-	-	-	-	-	-	-	-	-	-	-	-	-	-	-	-	-	-	-	2	2	-
EXCEL CX 4DR	0521 01	AB			-	-	-	-	-	-	-	-	-	-	-	-	-	-	-	-	-	-	-	-	-	-	-	-	-	-	-	-	9	9	-
		Coll			-	-	-	-	-	-	-	-	-	-	-	-	-	-	-	-	-	-	-	-	-	-	-	-	-	-	-	-	1	1	-
		Comp			-	-	-	-	-	-	-	-	-	-	-	-	-	-	-	-	-	-	-	-	-	-	-	-	-	-	-	-	1	1	-
		DCPD			-	-	-	-	-	-	-	-	-	-	-	-	-	-	-	-	-	-	-	-	-	-	-	-	-	-	-	-	1	1	-
EXCEL CXL 3DR	0529 00	AB			-	-	-	-	-	-	-	-	-	-	-	-	-	-	-	-	-	-	-	-	-	-	-	-	-	-	-	-	8	8	-
		Coll			-	-	-	-	-	-	-	-	-	-	-	-	-	-	-	-	-	-	-	-	-	-	-	-	-	-	-	-	2	2	-
		Comp			-	-	-	-	-	-	-	-	-	-	-	-	-	-	-	-	-	-	-	-	-	-	-	-	-	-	-	-	1	1	-
		DCPD			-	-	-	-	-	-	-	-	-	-	-	-	-	-	-	-	-	-	-	-	-	-	-	-	-	-	-	-	2	2	-

√ - Approved Theft Deterrent System

MANUFACTURER/MODEL	CODE		24	23	22	21	20	19	18	17	16	15	14	13	12	11	10	09	08	07	06	05	04	03	02	01	00	99	98	97	96	95	94	93	92
HYUNDAI																																			
EXCEL CXL 4DR	0523 00	AB			-	-	-	-	-	-	-	-	-	-	-	-	-	-	-	-	-	-	-	-	-	-	-	-	-	-	-	-	9	9	-
		Coll			-	-	-	-	-	-	-	-	-	-	-	-	-	-	-	-	-	-	-	-	-	-	-	-	-	-	-	-	2	2	-
		Comp			-	-	-	-	-	-	-	-	-	-	-	-	-	-	-	-	-	-	-	-	-	-	-	-	-	-	-	-	1	1	-
		DCPD			-	-	-	-	-	-	-	-	-	-	-	-	-	-	-	-	-	-	-	-	-	-	-	-	-	-	-	-	2	2	-
EXCEL GL 3DR	0742 01	AB			-	-	-	-	-	-	-	-	-	-	-	-	-	-	-	-	-	-	-	-	-	-	-	-	-	-	-	-	7	7	-
		Coll			-	-	-	-	-	-	-	-	-	-	-	-	-	-	-	-	-	-	-	-	-	-	-	-	-	-	-	-	2	2	-
		Comp			-	-	-	-	-	-	-	-	-	-	-	-	-	-	-	-	-	-	-	-	-	-	-	-	-	-	-	-	1	1	-
		DCPD			-	-	-	-	-	-	-	-	-	-	-	-	-	-	-	-	-	-	-	-	-	-	-	-	-	-	-	-	2	2	-
EXCEL GL 4DR	0521 02	AB			-	-	-	-	-	-	-	-	-	-	-	-	-	-	-	-	-	-	-	-	-	-	-	-	-	-	-	-	9	9	-
		Coll			-	-	-	-	-	-	-	-	-	-	-	-	-	-	-	-	-	-	-	-	-	-	-	-	-	-	-	-	1	1	-
		Comp			-	-	-	-	-	-	-	-	-	-	-	-	-	-	-	-	-	-	-	-	-	-	-	-	-	-	-	-	1	1	-
		DCPD			-	-	-	-	-	-	-	-	-	-	-	-	-	-	-	-	-	-	-	-	-	-	-	-	-	-	-	-	1	1	-
EXCEL GLS 3DR	0742 02	AB			-	-	-	-	-	-	-	-	-	-	-	-	-	-	-	-	-	-	-	-	-	-	-	-	-	-	-	-	7	7	-
		Coll			-	-	-	-	-	-	-	-	-	-	-	-	-	-	-	-	-	-	-	-	-	-	-	-	-	-	-	-	2	2	-
		Comp			-	-	-	-	-	-	-	-	-	-	-	-	-	-	-	-	-	-	-	-	-	-	-	-	-	-	-	-	1	1	-
		DCPD			-	-	-	-	-	-	-	-	-	-	-	-	-	-	-	-	-	-	-	-	-	-	-	-	-	-	-	-	2	2	-
EXCEL GLS 4DR	0521 03	AB			-	-	-	-	-	-	-	-	-	-	-	-	-	-	-	-	-	-	-	-	-	-	-	-	-	-	-	-	9	9	-
		Coll			-	-	-	-	-	-	-	-	-	-	-	-	-	-	-	-	-	-	-	-	-	-	-	-	-	-	-	-	1	1	-
		Comp			-	-	-	-	-	-	-	-	-	-	-	-	-	-	-	-	-	-	-	-	-	-	-	-	-	-	-	-	1	1	-
		DCPD			-	-	-	-	-	-	-	-	-	-	-	-	-	-	-	-	-	-	-	-	-	-	-	-	-	-	-	-	1	1	-
EXCEL GS 3DR	0742 03	AB			-	-	-	-	-	-	-	-	-	-	-	-	-	-	-	-	-	-	-	-	-	-	-	-	-	-	-	-	7	7	-
		Coll			-	-	-	-	-	-	-	-	-	-	-	-	-	-	-	-	-	-	-	-	-	-	-	-	-	-	-	-	2	2	-
		Comp			-	-	-	-	-	-	-	-	-	-	-	-	-	-	-	-	-	-	-	-	-	-	-	-	-	-	-	-	1	1	-
		DCPD			-	-	-	-	-	-	-	-	-	-	-	-	-	-	-	-	-	-	-	-	-	-	-	-	-	-	-	-	2	2	-
EXCEL SE 3DR	0529 01	AB			-	-	-	-	-	-	-	-	-	-	-	-	-	-	-	-	-	-	-	-	-	-	-	-	-	-	-	-	8	8	-
		Coll			-	-	-	-	-	-	-	-	-	-	-	-	-	-	-	-	-	-	-	-	-	-	-	-	-	-	-	-	2	2	-
		Comp			-	-	-	-	-	-	-	-	-	-	-	-	-	-	-	-	-	-	-	-	-	-	-	-	-	-	-	-	1	1	-
		DCPD			-	-	-	-	-	-	-	-	-	-	-	-	-	-	-	-	-	-	-	-	-	-	-	-	-	-	-	-	2	2	-
GENESIS 2.0T 2DR	1543 00	AB			-	-	-	-	-	-	-	-	9	9	9	9	9	-	-	-	-	-	-	-	-	-	-	-	-	-	-	-	-	-	-
		Coll			-	-	-	-	-	-	-	-	43	42	40	37	36	-	-	-	-	-	-	-	-	-	-	-	-	-	-	-	-	-	-
		Comp			-	-	-	-	-	-	-	-	31	31	29	28	27	-	-	-	-	-	-	-	-	-	-	-	-	-	-	-	-	-	-
		DCPD			-	-	-	-	-	-	-	-	41	40	40	38	36	-	-	-	-	-	-	-	-	-	-	-	-	-	-	-	-	-	-
GENESIS GT V6 2DR	1545 01	AB			-	-	-	-	-	-	10	9	9	10	-	-	-	-	-	-	-	-	-	-	-	-	-	-	-	-	-	-	-	-	-
		Coll			-	-	-	-	-	-	49	49	49	46	-	-	-	-	-	-	-	-	-	-	-	-	-	-	-	-	-	-	-	-	-
		Comp			-	-	-	-	-	-	33	32	33	32	-	-	-	-	-	-	-	-	-	-	-	-	-	-	-	-	-	-	-	-	-
		DCPD			-	-	-	-	-	-	44	42	42	43	-	-	-	-	-	-	-	-	-	-	-	-	-	-	-	-	-	-	-	-	-
GENESIS R-SPEC V6 2DR	1545 02	AB			-	-	-	-	-	-	10	9	-	-	-	-	-	-	-	-	-	-	-	-	-	-	-	-	-	-	-	-	-	-	-
		Coll			-	-	-	-	-	-	49	49	-	-	-	-	-	-	-	-	-	-	-	-	-	-	-	-	-	-	-	-	-	-	-
		Comp			-	-	-	-	-	-	33	32	-	-	-	-	-	-	-	-	-	-	-	-	-	-	-	-	-	-	-	-	-	-	-
		DCPD			-	-	-	-	-	-	44	42	-	-	-	-	-	-	-	-	-	-	-	-	-	-	-	-	-	-	-	-	-	-	-
GENESIS V6 2DR	1545 00	AB			-	-	-	-	-	-	10	9	9	10	9	10	9	-	-	-	-	-	-	-	-	-	-	-	-	-	-	-	-	-	-
		Coll			-	-	-	-	-	-	49	49	49	46	43	43	40	-	-	-	-	-	-	-	-	-	-	-	-	-	-	-	-	-	-
		Comp			-	-	-	-	-	-	33	32	33	32	32	30	30	-	-	-	-	-	-	-	-	-	-	-	-	-	-	-	-	-	-
		DCPD			-	-	-	-	-	-	44	42	42	43	41	40	36	-	-	-	-	-	-	-	-	-	-	-	-	-	-	-	-	-	-

√ - Approved Theft Deterrent System

MANUFACTURER/MODEL	CODE		24	23	22	21	20	19	18	17	16	15	14	13	12	11	10	09	08	07	06	05	04	03	02	01	00	99	98	97	96	95	94	93	92
HYUNDAI																																			
GENESIS V6 4DR	1518 00	AB			-	-	-	-	-	-	-	9	8	9	8	9	9	9	-	-	-	-	-	-	-	-	-	-	-	-	-	-	-	-	-
		Coll			-	-	-	-	-	-	-	43	41	39	37	36	36	35	-	-	-	-	-	-	-	-	-	-	-	-	-	-	-	-	-
		Comp			-	-	-	-	-	-	-	35	34	34	33	32	32	30	-	-	-	-	-	-	-	-	-	-	-	-	-	-	-	-	-
		DCPD			-	-	-	-	-	-	-	43	46	42	40	39	39	36	-	-	-	-	-	-	-	-	-	-	-	-	-	-	-	-	-
GENESIS V6 4DR AWD	1765 00	AB			-	-	-	-	-	-	10	10	-	-	-	-	-	-	-	-	-	-	-	-	-	-	-	-	-	-	-	-	-	-	-
		Coll			-	-	-	-	-	-	43	43	-	-	-	-	-	-	-	-	-	-	-	-	-	-	-	-	-	-	-	-	-	-	-
		Comp			-	-	-	-	-	-	34	33	-	-	-	-	-	-	-	-	-	-	-	-	-	-	-	-	-	-	-	-	-	-	-
		DCPD			-	-	-	-	-	-	48	45	-	-	-	-	-	-	-	-	-	-	-	-	-	-	-	-	-	-	-	-	-	-	-
GENESIS V8 4DR	1519 00	AB			-	-	-	-	-	-	-	9	9	9	9	9	9	9	-	-	-	-	-	-	-	-	-	-	-	-	-	-	-	-	-
		Coll			-	-	-	-	-	-	-	45	41	41	40	39	38	37	-	-	-	-	-	-	-	-	-	-	-	-	-	-	-	-	-
		Comp			-	-	-	-	-	-	-	35	35	35	34	35	34	31	-	-	-	-	-	-	-	-	-	-	-	-	-	-	-	-	-
		DCPD			-	-	-	-	-	-	-	46	46	45	40	39	39	38	-	-	-	-	-	-	-	-	-	-	-	-	-	-	-	-	-
GENESIS V8 4DR AWD	1797 00	AB			-	-	-	-	-	-	10	-	-	-	-	-	-	-	-	-	-	-	-	-	-	-	-	-	-	-	-	-	-	-	-
		Coll			-	-	-	-	-	-	44	-	-	-	-	-	-	-	-	-	-	-	-	-	-	-	-	-	-	-	-	-	-	-	-
		Comp			-	-	-	-	-	-	33	-	-	-	-	-	-	-	-	-	-	-	-	-	-	-	-	-	-	-	-	-	-	-	-
		DCPD			-	-	-	-	-	-	48	-	-	-	-	-	-	-	-	-	-	-	-	-	-	-	-	-	-	-	-	-	-	-	-
IONIQ BLUE HYBRID 4DR HATCHBACK	1844 00	AB			-	-	-	-	9	9	-	-	-	-	-	-	-	-	-	-	-	-	-	-	-	-	-	-	-	-	-	-	-	-	-
		Coll			-	-	-	-	35	33	-	-	-	-	-	-	-	-	-	-	-	-	-	-	-	-	-	-	-	-	-	-	-	-	-
		Comp			-	-	-	-	22	27	-	-	-	-	-	-	-	-	-	-	-	-	-	-	-	-	-	-	-	-	-	-	-	-	-
		DCPD			-	-	-	-	40	40	-	-	-	-	-	-	-	-	-	-	-	-	-	-	-	-	-	-	-	-	-	-	-	-	-
IONIQ ESSENTIAL HYBRID 4DR HATCHBACK	1844 02	AB			-	-	9	9	-	-	-	-	-	-	-	-	-	-	-	-	-	-	-	-	-	-	-	-	-	-	-	-	-	-	-
		Coll			-	-	35	35	-	-	-	-	-	-	-	-	-	-	-	-	-	-	-	-	-	-	-	-	-	-	-	-	-	-	-
		Comp			-	-	22	22	-	-	-	-	-	-	-	-	-	-	-	-	-	-	-	-	-	-	-	-	-	-	-	-	-	-	-
		DCPD			-	-	40	40	-	-	-	-	-	-	-	-	-	-	-	-	-	-	-	-	-	-	-	-	-	-	-	-	-	-	-
IONIQ LIMITED ELECTRIC 4DR HATCHBACK	1853 00	AB			-	-	-	-	9	9	-	-	-	-	-	-	-	-	-	-	-	-	-	-	-	-	-	-	-	-	-	-	-	-	-
		Coll			-	-	-	-	33	33	-	-	-	-	-	-	-	-	-	-	-	-	-	-	-	-	-	-	-	-	-	-	-	-	-
		Comp			-	-	-	-	26	30	-	-	-	-	-	-	-	-	-	-	-	-	-	-	-	-	-	-	-	-	-	-	-	-	-
		DCPD			-	-	-	-	40	40	-	-	-	-	-	-	-	-	-	-	-	-	-	-	-	-	-	-	-	-	-	-	-	-	-
IONIQ LIMITED HYBRID 4DR HATCHBACK	1845 00	AB			-	-	-	-	9	9	-	-	-	-	-	-	-	-	-	-	-	-	-	-	-	-	-	-	-	-	-	-	-	-	-
		Coll			-	-	-	-	35	33	-	-	-	-	-	-	-	-	-	-	-	-	-	-	-	-	-	-	-	-	-	-	-	-	-
		Comp			-	-	-	-	25	28	-	-	-	-	-	-	-	-	-	-	-	-	-	-	-	-	-	-	-	-	-	-	-	-	-
		DCPD			-	-	-	-	40	39	-	-	-	-	-	-	-	-	-	-	-	-	-	-	-	-	-	-	-	-	-	-	-	-	-
IONIQ LTD ELECTRIC PLUS 4DR HATCHBACK	1877 00	AB			-	-	-	-	9	-	-	-	-	-	-	-	-	-	-	-	-	-	-	-	-	-	-	-	-	-	-	-	-	-	-
		Coll			-	-	-	-	34	-	-	-	-	-	-	-	-	-	-	-	-	-	-	-	-	-	-	-	-	-	-	-	-	-	-
		Comp			-	-	-	-	31	-	-	-	-	-	-	-	-	-	-	-	-	-	-	-	-	-	-	-	-	-	-	-	-	-	-
		DCPD			-	-	-	-	40	-	-	-	-	-	-	-	-	-	-	-	-	-	-	-	-	-	-	-	-	-	-	-	-	-	-
IONIQ LUXURY HYBRID 4DR HATCHBACK	1845 01	AB			-	-	-	9	-	-	-	-	-	-	-	-	-	-	-	-	-	-	-	-	-	-	-	-	-	-	-	-	-	-	-
		Coll			-	-	-	35	-	-	-	-	-	-	-	-	-	-	-	-	-	-	-	-	-	-	-	-	-	-	-	-	-	-	-
		Comp			-	-	-	26	-	-	-	-	-	-	-	-	-	-	-	-	-	-	-	-	-	-	-	-	-	-	-	-	-	-	-
		DCPD			-	-	-	40	-	-	-	-	-	-	-	-	-	-	-	-	-	-	-	-	-	-	-	-	-	-	-	-	-	-	-
IONIQ PREFERRED ELECTRIC 4DR HATCHBACK	1852 01	AB			-	-	9	9	-	-	-	-	-	-	-	-	-	-	-	-	-	-	-	-	-	-	-	-	-	-	-	-	-	-	-
		Coll			-	-	34	33	-	-	-	-	-	-	-	-	-	-	-	-	-	-	-	-	-	-	-	-	-	-	-	-	-	-	-
		Comp			-	-	26	26	-	-	-	-	-	-	-	-	-	-	-	-	-	-	-	-	-	-	-	-	-	-	-	-	-	-	-
		DCPD			-	-	37	37	-	-	-	-	-	-	-	-	-	-	-	-	-	-	-	-	-	-	-	-	-	-	-	-	-	-	-

√ - Approved Theft Deterrent System

MANUFACTURER/MODEL	CODE		24	23	22	21	20	19	18	17	16	15	14	13	12	11	10	09	08	07	06	05	04	03	02	01	00	99	98	97	96	95	94	93	92
HYUNDAI																																			
IONIQ PREFERRED ELECTRIC PLUS 4DR HATCH	1876 01	AB			-	-	-	9	-	-	-	-	-	-	-	-	-	-	-	-	-	-	-	-	-	-	-	-	-	-	-	-	-	-	-
		Coll			-	-	-	34	-	-	-	-	-	-	-	-	-	-	-	-	-	-	-	-	-	-	-	-	-	-	-	-	-	-	-
		Comp			-	-	-	31	-	-	-	-	-	-	-	-	-	-	-	-	-	-	-	-	-	-	-	-	-	-	-	-	-	-	-
		DCPD			-	-	-	38	-	-	-	-	-	-	-	-	-	-	-	-	-	-	-	-	-	-	-	-	-	-	-	-	-	-	-
IONIQ PREFERRED HYBRID 4DR HATCHBACK	1844 03	AB			-	-	9	9	-	-	-	-	-	-	-	-	-	-	-	-	-	-	-	-	-	-	-	-	-	-	-	-	-	-	-
		Coll			-	-	35	35	-	-	-	-	-	-	-	-	-	-	-	-	-	-	-	-	-	-	-	-	-	-	-	-	-	-	-
		Comp			-	-	22	22	-	-	-	-	-	-	-	-	-	-	-	-	-	-	-	-	-	-	-	-	-	-	-	-	-	-	-
		DCPD			-	-	40	40	-	-	-	-	-	-	-	-	-	-	-	-	-	-	-	-	-	-	-	-	-	-	-	-	-	-	-
IONIQ SE ELECTRIC 4DR HATCHBACK	1852 00	AB			-	-	-	-	9	9	-	-	-	-	-	-	-	-	-	-	-	-	-	-	-	-	-	-	-	-	-	-	-	-	-
		Coll			-	-	-	-	33	33	-	-	-	-	-	-	-	-	-	-	-	-	-	-	-	-	-	-	-	-	-	-	-	-	-
		Comp			-	-	-	-	23	29	-	-	-	-	-	-	-	-	-	-	-	-	-	-	-	-	-	-	-	-	-	-	-	-	-
		DCPD			-	-	-	-	37	37	-	-	-	-	-	-	-	-	-	-	-	-	-	-	-	-	-	-	-	-	-	-	-	-	-
IONIQ SE ELECTRIC PLUS 4DR HATCHBACK	1876 00	AB			-	-	-	-	9	-	-	-	-	-	-	-	-	-	-	-	-	-	-	-	-	-	-	-	-	-	-	-	-	-	-
		Coll			-	-	-	-	34	-	-	-	-	-	-	-	-	-	-	-	-	-	-	-	-	-	-	-	-	-	-	-	-	-	-
		Comp			-	-	-	-	30	-	-	-	-	-	-	-	-	-	-	-	-	-	-	-	-	-	-	-	-	-	-	-	-	-	-
		DCPD			-	-	-	-	38	-	-	-	-	-	-	-	-	-	-	-	-	-	-	-	-	-	-	-	-	-	-	-	-	-	-
IONIQ SE HYBRID 4DR HATCHBACK	1844 01	AB			-	-	-	-	9	9	-	-	-	-	-	-	-	-	-	-	-	-	-	-	-	-	-	-	-	-	-	-	-	-	-
		Coll			-	-	-	-	35	33	-	-	-	-	-	-	-	-	-	-	-	-	-	-	-	-	-	-	-	-	-	-	-	-	-
		Comp			-	-	-	-	22	27	-	-	-	-	-	-	-	-	-	-	-	-	-	-	-	-	-	-	-	-	-	-	-	-	-
		DCPD			-	-	-	-	40	40	-	-	-	-	-	-	-	-	-	-	-	-	-	-	-	-	-	-	-	-	-	-	-	-	-
IONIQ ULTIMATE ELECTRIC 4DR HATCHBACK	1853 01	AB			-	-	9	9	-	-	-	-	-	-	-	-	-	-	-	-	-	-	-	-	-	-	-	-	-	-	-	-	-	-	-
		Coll			-	-	35	35	-	-	-	-	-	-	-	-	-	-	-	-	-	-	-	-	-	-	-	-	-	-	-	-	-	-	-
		Comp			-	-	26	26	-	-	-	-	-	-	-	-	-	-	-	-	-	-	-	-	-	-	-	-	-	-	-	-	-	-	-
		DCPD			-	-	40	40	-	-	-	-	-	-	-	-	-	-	-	-	-	-	-	-	-	-	-	-	-	-	-	-	-	-	-
IONIQ ULTIMATE ELECTRIC PLUS 4DR HATCH	1877 01	AB			-	-	-	9	-	-	-	-	-	-	-	-	-	-	-	-	-	-	-	-	-	-	-	-	-	-	-	-	-	-	-
		Coll			-	-	-	34	-	-	-	-	-	-	-	-	-	-	-	-	-	-	-	-	-	-	-	-	-	-	-	-	-	-	-
		Comp			-	-	-	30	-	-	-	-	-	-	-	-	-	-	-	-	-	-	-	-	-	-	-	-	-	-	-	-	-	-	-
		DCPD			-	-	-	40	-	-	-	-	-	-	-	-	-	-	-	-	-	-	-	-	-	-	-	-	-	-	-	-	-	-	-
IONIQ ULTIMATE HYBRID 4DR HATCHBACK	1845 02	AB			-	-	9	9	-	-	-	-	-	-	-	-	-	-	-	-	-	-	-	-	-	-	-	-	-	-	-	-	-	-	-
		Coll			-	-	37	35	-	-	-	-	-	-	-	-	-	-	-	-	-	-	-	-	-	-	-	-	-	-	-	-	-	-	-
		Comp			-	-	26	26	-	-	-	-	-	-	-	-	-	-	-	-	-	-	-	-	-	-	-	-	-	-	-	-	-	-	-
		DCPD			-	-	40	40	-	-	-	-	-	-	-	-	-	-	-	-	-	-	-	-	-	-	-	-	-	-	-	-	-	-	-
SCOUPE 2DR	0526 00	AB			-	-	-	-	-	-	-	-	-	-	-	-	-	-	-	-	-	-	-	-	-	-	-	-	-	-	-	7	7	7	-
		Coll			-	-	-	-	-	-	-	-	-	-	-	-	-	-	-	-	-	-	-	-	-	-	-	-	-	-	-	7	7	7	-
		Comp			-	-	-	-	-	-	-	-	-	-	-	-	-	-	-	-	-	-	-	-	-	-	-	-	-	-	-	2	2	2	-
		DCPD			-	-	-	-	-	-	-	-	-	-	-	-	-	-	-	-	-	-	-	-	-	-	-	-	-	-	-	6	6	6	-
SCOUPE LS 2DR	0527 00	AB			-	-	-	-	-	-	-	-	-	-	-	-	-	-	-	-	-	-	-	-	-	-	-	-	-	-	-	7	7	7	-
		Coll			-	-	-	-	-	-	-	-	-	-	-	-	-	-	-	-	-	-	-	-	-	-	-	-	-	-	-	7	7	7	-
		Comp			-	-	-	-	-	-	-	-	-	-	-	-	-	-	-	-	-	-	-	-	-	-	-	-	-	-	-	5	5	5	-
		DCPD			-	-	-	-	-	-	-	-	-	-	-	-	-	-	-	-	-	-	-	-	-	-	-	-	-	-	-	7	7	7	-
SCOUPE LS TURBO 2DR	0530 00	AB			-	-	-	-	-	-	-	-	-	-	-	-	-	-	-	-	-	-	-	-	-	-	-	-	-	-	-	7	7	7	-
		Coll			-	-	-	-	-	-	-	-	-	-	-	-	-	-	-	-	-	-	-	-	-	-	-	-	-	-	-	7	7	7	-
		Comp			-	-	-	-	-	-	-	-	-	-	-	-	-	-	-	-	-	-	-	-	-	-	-	-	-	-	-	4	4	4	-
		DCPD			-	-	-	-	-	-	-	-	-	-	-	-	-	-	-	-	-	-	-	-	-	-	-	-	-	-	-	6	6	6	-

√ - Approved Theft Deterrent System

MANUFACTURER/MODEL	CODE		24	23	22	21	20	19	18	17	16	15	14	13	12	11	10	09	08	07	06	05	04	03	02	01	00	99	98	97	96	95	94	93	92
HYUNDAI																																			
SCOUPE SE 2DR	0527 01	AB			-	-	-	-	-	-	-	-	-	-	-	-	-	-	-	-	-	-	-	-	-	-	-	-	-	-	-	7	7	7	-
		Coll			-	-	-	-	-	-	-	-	-	-	-	-	-	-	-	-	-	-	-	-	-	-	-	-	-	-	-	7	7	7	-
		Comp			-	-	-	-	-	-	-	-	-	-	-	-	-	-	-	-	-	-	-	-	-	-	-	-	-	-	-	5	5	5	-
		DCPD			-	-	-	-	-	-	-	-	-	-	-	-	-	-	-	-	-	-	-	-	-	-	-	-	-	-	-	7	7	7	-
SONATA 2.0T 4DR	1587 00	AB			-	-	-	-	-	10	10	10	-	-	11	11	-	-	-	-	-	-	-	-	-	-	-	-	-	-	-	-	-	-	-
		Coll			-	-	-	-	-	46	46	44	-	-	31	30	-	-	-	-	-	-	-	-	-	-	-	-	-	-	-	-	-	-	-
		Comp			-	-	-	-	-	38	38	37	-	-	23	23	-	-	-	-	-	-	-	-	-	-	-	-	-	-	-	-	-	-	-
		DCPD			-	-	-	-	-	51	51	51	-	-	37	35	-	-	-	-	-	-	-	-	-	-	-	-	-	-	-	-	-	-	-
SONATA 2.0T LIMITED 4DR	1587 01	AB			-	-	-	-	-	-	-	-	11	11	11	11	-	-	-	-	-	-	-	-	-	-	-	-	-	-	-	-	-	-	-
		Coll			-	-	-	-	-	-	-	-	35	32	31	30	-	-	-	-	-	-	-	-	-	-	-	-	-	-	-	-	-	-	-
		Comp			-	-	-	-	-	-	-	-	25	23	23	23	-	-	-	-	-	-	-	-	-	-	-	-	-	-	-	-	-	-	-
		DCPD			-	-	-	-	-	-	-	-	42	38	37	35	-	-	-	-	-	-	-	-	-	-	-	-	-	-	-	-	-	-	-
SONATA 2.0T SPORT 4DR	1587 02	AB			-	-	-	-	10	-	-	-	-	-	-	-	-	-	-	-	-	-	-	-	-	-	-	-	-	-	-	-	-	-	-
		Coll			-	-	-	-	47	-	-	-	-	-	-	-	-	-	-	-	-	-	-	-	-	-	-	-	-	-	-	-	-	-	-
		Comp			-	-	-	-	37	-	-	-	-	-	-	-	-	-	-	-	-	-	-	-	-	-	-	-	-	-	-	-	-	-	-
		DCPD			-	-	-	-	51	-	-	-	-	-	-	-	-	-	-	-	-	-	-	-	-	-	-	-	-	-	-	-	-	-	-
SONATA 2.0T ULTIMATE 4DR	1587 03	AB			-	-	-	10	-	-	-	-	-	-	-	-	-	-	-	-	-	-	-	-	-	-	-	-	-	-	-	-	-	-	-
		Coll			-	-	-	47	-	-	-	-	-	-	-	-	-	-	-	-	-	-	-	-	-	-	-	-	-	-	-	-	-	-	-
		Comp			-	-	-	38	-	-	-	-	-	-	-	-	-	-	-	-	-	-	-	-	-	-	-	-	-	-	-	-	-	-	-
		DCPD			-	-	-	51	-	-	-	-	-	-	-	-	-	-	-	-	-	-	-	-	-	-	-	-	-	-	-	-	-	-	-
SONATA 4DR	0756 00	AB			-	-	-	-	-	-	-	-	-	-	-	-	-	-	-	-	-	9	9	-	-	-	9	9	9	9	9	9	9	9	-
		Coll			-	-	-	-	-	-	-	-	-	-	-	-	-	-	-	-	-	12	12	-	-	-	12	12	12	12	12	12	12	12	-
		Comp			-	-	-	-	-	-	-	-	-	-	-	-	-	-	-	-	-	9	8	-	-	-	6	6	6	6	6	6	6	6	-
		DCPD			-	-	-	-	-	-	-	-	-	-	-	-	-	-	-	-	-	14	13	-	-	-	10	10	10	10	10	10	10	10	-
SONATA ESSENTIAL 4DR	0756 09	AB			-	-	-	11	-	-	-	-	-	-	-	-	-	-	-	-	-	-	-	-	-	-	-	-	-	-	-	-	-	-	-
		Coll			-	-	-	43	-	-	-	-	-	-	-	-	-	-	-	-	-	-	-	-	-	-	-	-	-	-	-	-	-	-	-
		Comp			-	-	-	30	-	-	-	-	-	-	-	-	-	-	-	-	-	-	-	-	-	-	-	-	-	-	-	-	-	-	-
		DCPD			-	-	-	50	-	-	-	-	-	-	-	-	-	-	-	-	-	-	-	-	-	-	-	-	-	-	-	-	-	-	-
SONATA GL 4DR	0756 04	AB			-	-	-	-	11	11	11	11	11	12	11	12	11	11	11	11	11	9	9	9	9	9	9	9	9	9	9	9	9	9	-
		Coll			-	-	-	-	43	43	43	38	35	31	29	28	23	22	20	18	16	12	12	12	12	12	12	12	12	12	12	12	12	12	-
		Comp			-	-	-	-	30	30	28	29	23	22	20	20	13	14	14	13	12	9	8	6	6	6	6	6	6	6	6	6	6	6	-
		DCPD			-	-	-	-	50	50	48	44	38	37	34	31	25	21	21	20	16	14	13	10	10	10	10	10	10	10	10	10	10	10	-
SONATA GL HYBRID 4DR	1614 02	AB			-	-	-	-	10	-	-	-	-	-	-	-	-	-	-	-	-	-	-	-	-	-	-	-	-	-	-	-	-	-	-
		Coll			-	-	-	-	44	-	-	-	-	-	-	-	-	-	-	-	-	-	-	-	-	-	-	-	-	-	-	-	-	-	-
		Comp			-	-	-	-	34	-	-	-	-	-	-	-	-	-	-	-	-	-	-	-	-	-	-	-	-	-	-	-	-	-	-
		DCPD			-	-	-	-	46	-	-	-	-	-	-	-	-	-	-	-	-	-	-	-	-	-	-	-	-	-	-	-	-	-	-
SONATA GL V6 4DR	0525 05	AB			-	-	-	-	-	-	-	-	-	-	-	-	-	11	11	11	11	9	9	9	9	9	9	9	9	9	9	9	9	9	-
		Coll			-	-	-	-	-	-	-	-	-	-	-	-	-	21	21	18	17	11	11	10	11	11	11	11	11	11	11	11	11	11	-
		Comp			-	-	-	-	-	-	-	-	-	-	-	-	-	16	16	16	15	9	8	8	8	8	8	8	8	8	8	8	8	8	-
		DCPD			-	-	-	-	-	-	-	-	-	-	-	-	-	27	26	19	18	15	14	15	13	13	13	13	13	13	13	13	13	13	-
SONATA GLS 4DR	0756 06	AB			-	-	-	-	11	11	11	11	11	12	11	12	-	11	11	11	11	-	-	-	-	-	-	9	9	9	9	9	9	9	-
		Coll			-	-	-	-	43	43	43	38	35	31	29	28	-	22	20	18	16	-	-	-	-	-	-	12	12	12	12	12	12	12	-
		Comp			-	-	-	-	30	30	28	29	23	22	20	20	-	14	14	13	12	-	-	-	-	-	-	6	6	6	6	6	6	6	-
		DCPD			-	-	-	-	50	50	48	44	38	37	34	31	-	21	21	20	16	-	-	-	-	-	-	10	10	10	10	10	10	10	-

√ - Approved Theft Deterrent System

MANUFACTURER/MODEL	CODE		24	23	22	21	20	19	18	17	16	15	14	13	12	11	10	09	08	07	06	05	04	03	02	01	00	99	98	97	96	95	94	93	92
HYUNDAI																																			
SONATA GLS HYBRID 4DR	1614 03	AB			-	-	-	-	10	-	-	-	-	-	-	-	-	-	-	-	-	-	-	-	-	-	-	-	-	-	-	-	-	-	-
		Coll			-	-	-	-	44	-	-	-	-	-	-	-	-	-	-	-	-	-	-	-	-	-	-	-	-	-	-	-	-	-	-
		Comp			-	-	-	-	34	-	-	-	-	-	-	-	-	-	-	-	-	-	-	-	-	-	-	-	-	-	-	-	-	-	-
		DCPD			-	-	-	-	46	-	-	-	-	-	-	-	-	-	-	-	-	-	-	-	-	-	-	-	-	-	-	-	-	-	-
SONATA GLS PLATINUM V6 4DR	0525 02	AB			-	-	-	-	-	-	-	-	-	-	-	-	-	-	-	-	-	-	-	-	-	-	9	-	-	-	-	9	-	9	-
		Coll			-	-	-	-	-	-	-	-	-	-	-	-	-	-	-	-	-	-	-	-	-	-	11	-	-	-	-	11	-	11	-
		Comp			-	-	-	-	-	-	-	-	-	-	-	-	-	-	-	-	-	-	-	-	-	-	8	-	-	-	-	8	-	8	-
		DCPD			-	-	-	-	-	-	-	-	-	-	-	-	-	-	-	-	-	-	-	-	-	-	13	-	-	-	-	13	-	13	-
SONATA GLS V6 4DR	0525 04	AB			-	-	-	-	-	-	-	-	-	-	-	-	11	11	11	11	11	9	9	9	9	9	9	9	9	9	9	9	9	9	-
		Coll			-	-	-	-	-	-	-	-	-	-	-	-	24	21	21	18	17	11	11	10	11	11	11	11	11	11	11	11	11	11	-
		Comp			-	-	-	-	-	-	-	-	-	-	-	-	17	16	16	16	15	9	8	8	8	8	8	8	8	8	8	8	8	8	-
		DCPD			-	-	-	-	-	-	-	-	-	-	-	-	26	27	26	19	18	15	14	15	13	13	13	13	13	13	13	13	13	13	-
SONATA GLX V6 4DR	0525 06	AB			-	-	-	-	-	-	-	-	-	-	-	-	-	-	-	-	-	9	9	9	9	9	-	-	-	-	-	-	-	-	-
		Coll			-	-	-	-	-	-	-	-	-	-	-	-	-	-	-	-	-	11	11	10	11	11	-	-	-	-	-	-	-	-	-
		Comp			-	-	-	-	-	-	-	-	-	-	-	-	-	-	-	-	-	9	8	8	8	8	-	-	-	-	-	-	-	-	-
		DCPD			-	-	-	-	-	-	-	-	-	-	-	-	-	-	-	-	-	15	14	15	13	13	-	-	-	-	-	-	-	-	-
SONATA HYBRID 4DR	1614 00	AB			-	-	-	-	-	10	10	11	11	11	11	11	-	-	-	-	-	-	-	-	-	-	-	-	-	-	-	-	-	-	-
		Coll			-	-	-	-	-	44	44	44	43	42	43	41	-	-	-	-	-	-	-	-	-	-	-	-	-	-	-	-	-	-	-
		Comp			-	-	-	-	-	34	34	31	30	31	31	29	-	-	-	-	-	-	-	-	-	-	-	-	-	-	-	-	-	-	-
		DCPD			-	-	-	-	-	46	46	42	41	41	40	40	-	-	-	-	-	-	-	-	-	-	-	-	-	-	-	-	-	-	-
SONATA LIMITED 4DR	0756 07	AB			-	-	-	-	11	11	11	11	11	12	11	12	11	11	-	-	-	-	-	-	-	-	-	-	-	-	-	-	-	-	-
		Coll			-	-	-	-	43	43	43	38	35	31	29	28	23	22	-	-	-	-	-	-	-	-	-	-	-	-	-	-	-	-	-
		Comp			-	-	-	-	30	30	28	29	23	22	20	20	13	14	-	-	-	-	-	-	-	-	-	-	-	-	-	-	-	-	-
		DCPD			-	-	-	-	50	50	48	44	38	37	34	31	25	21	-	-	-	-	-	-	-	-	-	-	-	-	-	-	-	-	-
SONATA LIMITED HYBRID 4DR	1614 01	AB			-	-	-	-	10	10	10	11	11	11	-	-	-	-	-	-	-	-	-	-	-	-	-	-	-	-	-	-	-	-	-
		Coll			-	-	-	-	44	44	44	44	43	42	-	-	-	-	-	-	-	-	-	-	-	-	-	-	-	-	-	-	-	-	-
		Comp			-	-	-	-	34	34	34	31	30	31	-	-	-	-	-	-	-	-	-	-	-	-	-	-	-	-	-	-	-	-	-
		DCPD			-	-	-	-	46	46	46	42	41	41	-	-	-	-	-	-	-	-	-	-	-	-	-	-	-	-	-	-	-	-	-
SONATA LIMITED PLUG-IN 4DR	1789 01	AB			-	-	-	-	10	-	-	-	-	-	-	-	-	-	-	-	-	-	-	-	-	-	-	-	-	-	-	-	-	-	-
		Coll			-	-	-	-	47	-	-	-	-	-	-	-	-	-	-	-	-	-	-	-	-	-	-	-	-	-	-	-	-	-	-
		Comp			-	-	-	-	37	-	-	-	-	-	-	-	-	-	-	-	-	-	-	-	-	-	-	-	-	-	-	-	-	-	-
		DCPD			-	-	-	-	50	-	-	-	-	-	-	-	-	-	-	-	-	-	-	-	-	-	-	-	-	-	-	-	-	-	-
SONATA LIMITED V6 4DR	0525 08	AB			-	-	-	-	-	-	-	-	-	-	-	-	11	11	11	11	-	-	-	-	-	-	-	-	-	-	-	-	-	-	-
		Coll			-	-	-	-	-	-	-	-	-	-	-	-	24	21	21	18	-	-	-	-	-	-	-	-	-	-	-	-	-	-	-
		Comp			-	-	-	-	-	-	-	-	-	-	-	-	17	16	16	16	-	-	-	-	-	-	-	-	-	-	-	-	-	-	-
		DCPD			-	-	-	-	-	-	-	-	-	-	-	-	26	27	26	19	-	-	-	-	-	-	-	-	-	-	-	-	-	-	-
SONATA LUXURY 1.6T 4DR	1955 01	AB			-	11	10	-	-	-	-	-	-	-	-	-	-	-	-	-	-	-	-	-	-	-	-	-	-	-	-	-	-	-	-
		Coll			-	36	36	-	-	-	-	-	-	-	-	-	-	-	-	-	-	-	-	-	-	-	-	-	-	-	-	-	-	-	-
		Comp			-	30	28	-	-	-	-	-	-	-	-	-	-	-	-	-	-	-	-	-	-	-	-	-	-	-	-	-	-	-	-
		DCPD			-	41	41	-	-	-	-	-	-	-	-	-	-	-	-	-	-	-	-	-	-	-	-	-	-	-	-	-	-	-	-
SONATA LUXURY 4DR	0756 11	AB			-	-	-	11	-	-	-	-	-	-	-	-	-	-	-	-	-	-	-	-	-	-	-	-	-	-	-	-	-	-	-
		Coll			-	-	-	43	-	-	-	-	-	-	-	-	-	-	-	-	-	-	-	-	-	-	-	-	-	-	-	-	-	-	-
		Comp			-	-	-	30	-	-	-	-	-	-	-	-	-	-	-	-	-	-	-	-	-	-	-	-	-	-	-	-	-	-	-
		DCPD			-	-	-	50	-	-	-	-	-	-	-	-	-	-	-	-	-	-	-	-	-	-	-	-	-	-	-	-	-	-	-

√ - Approved Theft Deterrent System

MANUFACTURER/MODEL	CODE		24	23	22	21	20	19	18	17	16	15	14	13	12	11	10	09	08	07	06	05	04	03	02	01	00	99	98	97	96	95	94	93	92
HYUNDAI																																			
SONATA LUXURY HYBRID 4DR	1614 05	AB			-	-	-	10	-	-	-	-	-	-	-	-	-	-	-	-	-	-	-	-	-	-	-	-	-	-	-	-	-	-	-
		Coll			-	-	-	44	-	-	-	-	-	-	-	-	-	-	-	-	-	-	-	-	-	-	-	-	-	-	-	-	-	-	-
		Comp			-	-	-	34	-	-	-	-	-	-	-	-	-	-	-	-	-	-	-	-	-	-	-	-	-	-	-	-	-	-	-
		DCPD			-	-	-	46	-	-	-	-	-	-	-	-	-	-	-	-	-	-	-	-	-	-	-	-	-	-	-	-	-	-	-
SONATA LX V6 4DR	0525 03	AB			-	-	-	-	-	-	-	-	-	-	-	-	-	-	-	-	-	9	9	9	9	-	-	-	-	-	-	-	-	-	-
		Coll			-	-	-	-	-	-	-	-	-	-	-	-	-	-	-	-	-	11	11	10	11	-	-	-	-	-	-	-	-	-	-
		Comp			-	-	-	-	-	-	-	-	-	-	-	-	-	-	-	-	-	9	8	8	8	-	-	-	-	-	-	-	-	-	-
		DCPD			-	-	-	-	-	-	-	-	-	-	-	-	-	-	-	-	-	15	14	15	13	-	-	-	-	-	-	-	-	-	-
SONATA PLUG-IN 4DR	1789 00	AB			-	-	-	-	-	10	10	-	-	-	-	-	-	-	-	-	-	-	-	-	-	-	-	-	-	-	-	-	-	-	-
		Coll			-	-	-	-	-	47	47	-	-	-	-	-	-	-	-	-	-	-	-	-	-	-	-	-	-	-	-	-	-	-	-
		Comp			-	-	-	-	-	37	37	-	-	-	-	-	-	-	-	-	-	-	-	-	-	-	-	-	-	-	-	-	-	-	-
		DCPD			-	-	-	-	-	50	48	-	-	-	-	-	-	-	-	-	-	-	-	-	-	-	-	-	-	-	-	-	-	-	-
SONATA PREFERRED 4DR	0756 10	AB			-	11	10	11	-	-	-	-	-	-	-	-	-	-	-	-	-	-	-	-	-	-	-	-	-	-	-	-	-	-	-
		Coll			-	37	37	43	-	-	-	-	-	-	-	-	-	-	-	-	-	-	-	-	-	-	-	-	-	-	-	-	-	-	-
		Comp			-	29	28	30	-	-	-	-	-	-	-	-	-	-	-	-	-	-	-	-	-	-	-	-	-	-	-	-	-	-	-
		DCPD			-	42	42	50	-	-	-	-	-	-	-	-	-	-	-	-	-	-	-	-	-	-	-	-	-	-	-	-	-	-	-
SONATA PREFERRED HYBRID 4DR	1614 04	AB			-	-	-	10	-	-	-	-	-	-	-	-	-	-	-	-	-	-	-	-	-	-	-	-	-	-	-	-	-	-	-
		Coll			-	-	-	44	-	-	-	-	-	-	-	-	-	-	-	-	-	-	-	-	-	-	-	-	-	-	-	-	-	-	-
		Comp			-	-	-	34	-	-	-	-	-	-	-	-	-	-	-	-	-	-	-	-	-	-	-	-	-	-	-	-	-	-	-
		DCPD			-	-	-	46	-	-	-	-	-	-	-	-	-	-	-	-	-	-	-	-	-	-	-	-	-	-	-	-	-	-	-
SONATA SE 4DR	0756 01	AB			-	-	-	-	-	-	-	11	11	12	-	-	-	-	-	-	-	-	-	-	-	-	-	-	-	-	-	9	9	9	-
		Coll			-	-	-	-	-	-	-	38	35	31	-	-	-	-	-	-	-	-	-	-	-	-	-	-	-	-	-	12	12	12	-
		Comp			-	-	-	-	-	-	-	29	23	22	-	-	-	-	-	-	-	-	-	-	-	-	-	-	-	-	-	6	6	6	-
		DCPD			-	-	-	-	-	-	-	44	38	37	-	-	-	-	-	-	-	-	-	-	-	-	-	-	-	-	-	10	10	10	-
SONATA SPORT 1.6T 4DR	1955 00	AB			-	11	10	-	-	-	-	-	-	-	-	-	-	-	-	-	-	-	-	-	-	-	-	-	-	-	-	-	-	-	-
		Coll			-	36	36	-	-	-	-	-	-	-	-	-	-	-	-	-	-	-	-	-	-	-	-	-	-	-	-	-	-	-	-
		Comp			-	30	28	-	-	-	-	-	-	-	-	-	-	-	-	-	-	-	-	-	-	-	-	-	-	-	-	-	-	-	-
		DCPD			-	41	41	-	-	-	-	-	-	-	-	-	-	-	-	-	-	-	-	-	-	-	-	-	-	-	-	-	-	-	-
SONATA SPORT 4DR	0756 08	AB			-	-	-	-	11	11	11	11	-	-	-	-	-	-	-	-	-	-	-	-	-	-	-	-	-	-	-	-	-	-	-
		Coll			-	-	-	-	43	43	43	38	-	-	-	-	-	-	-	-	-	-	-	-	-	-	-	-	-	-	-	-	-	-	-
		Comp			-	-	-	-	30	30	28	29	-	-	-	-	-	-	-	-	-	-	-	-	-	-	-	-	-	-	-	-	-	-	-
		DCPD			-	-	-	-	50	50	48	44	-	-	-	-	-	-	-	-	-	-	-	-	-	-	-	-	-	-	-	-	-	-	-
SONATA ULTIMATE 1.6T 4DR	1955 02	AB			-	11	10	-	-	-	-	-	-	-	-	-	-	-	-	-	-	-	-	-	-	-	-	-	-	-	-	-	-	-	-
		Coll			-	36	36	-	-	-	-	-	-	-	-	-	-	-	-	-	-	-	-	-	-	-	-	-	-	-	-	-	-	-	-
		Comp			-	30	28	-	-	-	-	-	-	-	-	-	-	-	-	-	-	-	-	-	-	-	-	-	-	-	-	-	-	-	-
		DCPD			-	41	41	-	-	-	-	-	-	-	-	-	-	-	-	-	-	-	-	-	-	-	-	-	-	-	-	-	-	-	-
SONATA ULTIMATE HYBRID 4DR	1614 06	AB			-	10	10	10	-	-	-	-	-	-	-	-	-	-	-	-	-	-	-	-	-	-	-	-	-	-	-	-	-	-	-
		Coll			-	44	44	44	-	-	-	-	-	-	-	-	-	-	-	-	-	-	-	-	-	-	-	-	-	-	-	-	-	-	-
		Comp			-	34	34	34	-	-	-	-	-	-	-	-	-	-	-	-	-	-	-	-	-	-	-	-	-	-	-	-	-	-	-
		DCPD			-	46	46	46	-	-	-	-	-	-	-	-	-	-	-	-	-	-	-	-	-	-	-	-	-	-	-	-	-	-	-
SONATA ULTIMATE PLUG-IN 4DR	1789 02	AB			-	-	-	10	-	-	-	-	-	-	-	-	-	-	-	-	-	-	-	-	-	-	-	-	-	-	-	-	-	-	-
		Coll			-	-	-	47	-	-	-	-	-	-	-	-	-	-	-	-	-	-	-	-	-	-	-	-	-	-	-	-	-	-	-
		Comp			-	-	-	37	-	-	-	-	-	-	-	-	-	-	-	-	-	-	-	-	-	-	-	-	-	-	-	-	-	-	-
		DCPD			-	-	-	50	-	-	-	-	-	-	-	-	-	-	-	-	-	-	-	-	-	-	-	-	-	-	-	-	-	-	-

√ - Approved Theft Deterrent System

MANUFACTURER/MODEL	CODE		24	23	22	21	20	19	18	17	16	15	14	13	12	11	10	09	08	07	06	05	04	03	02	01	00	99	98	97	96	95	94	93	92
HYUNDAI																																			
SONATA V6 4DR	0525 00	AB			-	-	-	-	-	-	-	-	-	-	-	-	-	-	-	-	-	-	9	-	-	-	-	-	-	-	-	-	9	9	-
		Coll			-	-	-	-	-	-	-	-	-	-	-	-	-	-	-	-	-	-	11	-	-	-	-	-	-	-	-	-	11	11	-
		Comp			-	-	-	-	-	-	-	-	-	-	-	-	-	-	-	-	-	-	8	-	-	-	-	-	-	-	-	-	8	8	-
		DCPD			-	-	-	-	-	-	-	-	-	-	-	-	-	-	-	-	-	-	14	-	-	-	-	-	-	-	-	-	13	13	-
SONATA VE 4DR	0756 05	AB			-	-	-	-	-	-	-	-	-	-	-	-	-	-	-	-	-	9	-	-	-	-	-	-	-	-	-	-	-	-	-
		Coll			-	-	-	-	-	-	-	-	-	-	-	-	-	-	-	-	-	12	-	-	-	-	-	-	-	-	-	-	-	-	-
		Comp			-	-	-	-	-	-	-	-	-	-	-	-	-	-	-	-	-	9	-	-	-	-	-	-	-	-	-	-	-	-	-
		DCPD			-	-	-	-	-	-	-	-	-	-	-	-	-	-	-	-	-	14	-	-	-	-	-	-	-	-	-	-	-	-	-
SONATA VE V6 4DR	0525 07	AB			-	-	-	-	-	-	-	-	-	-	-	-	-	-	-	-	-	9	-	9	9	-	-	-	-	-	-	-	-	-	-
		Coll			-	-	-	-	-	-	-	-	-	-	-	-	-	-	-	-	-	11	-	10	11	-	-	-	-	-	-	-	-	-	-
		Comp			-	-	-	-	-	-	-	-	-	-	-	-	-	-	-	-	-	9	-	8	8	-	-	-	-	-	-	-	-	-	-
		DCPD			-	-	-	-	-	-	-	-	-	-	-	-	-	-	-	-	-	15	-	15	13	-	-	-	-	-	-	-	-	-	-
TIBURON 2DR	0535 00	AB			-	-	-	-	-	-	-	-	-	-	-	-	-	-	-	-	10	10	10	10	-	8	8	8	8	8	-	-	-	-	-
		Coll			-	-	-	-	-	-	-	-	-	-	-	-	-	-	-	-	26	21	20	18	-	13	13	13	13	13	-	-	-	-	-
		Comp			-	-	-	-	-	-	-	-	-	-	-	-	-	-	-	-	√16	√14	√14	√12	-	15	15	15	15	15	-	-	-	-	-
		DCPD			-	-	-	-	-	-	-	-	-	-	-	-	-	-	-	-	18	17	16	15	-	13	13	13	13	13	-	-	-	-	-
TIBURON FX 2DR	0535 02	AB			-	-	-	-	-	-	-	-	-	-	-	-	-	-	-	-	-	-	-	-	-	-	-	8	8	8	-	-	-	-	-
		Coll			-	-	-	-	-	-	-	-	-	-	-	-	-	-	-	-	-	-	-	-	-	-	-	13	13	13	-	-	-	-	-
		Comp			-	-	-	-	-	-	-	-	-	-	-	-	-	-	-	-	-	-	-	-	-	-	-	15	15	15	-	-	-	-	-
		DCPD			-	-	-	-	-	-	-	-	-	-	-	-	-	-	-	-	-	-	-	-	-	-	-	13	13	13	-	-	-	-	-
TIBURON GS 2DR	0535 03	AB			-	-	-	-	-	-	-	-	-	-	-	-	-	-	10	10	-	-	-	-	-	-	-	-	-	-	-	-	-	-	-
		Coll			-	-	-	-	-	-	-	-	-	-	-	-	-	-	26	26	-	-	-	-	-	-	-	-	-	-	-	-	-	-	-
		Comp			-	-	-	-	-	-	-	-	-	-	-	-	-	-	16	√16	-	-	-	-	-	-	-	-	-	-	-	-	-	-	-
		DCPD			-	-	-	-	-	-	-	-	-	-	-	-	-	-	20	19	-	-	-	-	-	-	-	-	-	-	-	-	-	-	-
TIBURON GS-R V6 2DR	0693 01	AB			-	-	-	-	-	-	-	-	-	-	-	-	-	-	-	-	-	-	-	10	-	-	-	-	-	-	-	-	-	-	-
		Coll			-	-	-	-	-	-	-	-	-	-	-	-	-	-	-	-	-	-	-	19	-	-	-	-	-	-	-	-	-	-	-
		Comp			-	-	-	-	-	-	-	-	-	-	-	-	-	-	-	-	-	-	-	19	-	-	-	-	-	-	-	-	-	-	-
		DCPD			-	-	-	-	-	-	-	-	-	-	-	-	-	-	-	-	-	-	-	16	-	-	-	-	-	-	-	-	-	-	-
TIBURON GT V6 2DR	0693 00	AB			-	-	-	-	-	-	-	-	-	-	-	-	-	-	10	10	-	-	-	10	-	-	-	-	-	-	-	-	-	-	-
		Coll			-	-	-	-	-	-	-	-	-	-	-	-	-	-	29	28	-	-	-	19	-	-	-	-	-	-	-	-	-	-	-
		Comp			-	-	-	-	-	-	-	-	-	-	-	-	-	-	25	25	-	-	-	19	-	-	-	-	-	-	-	-	-	-	-
		DCPD			-	-	-	-	-	-	-	-	-	-	-	-	-	-	23	21	-	-	-	16	-	-	-	-	-	-	-	-	-	-	-
TIBURON GTP V6 2DR	0693 04	AB			-	-	-	-	-	-	-	-	-	-	-	-	-	-	10	-	-	-	-	-	-	-	-	-	-	-	-	-	-	-	-
		Coll			-	-	-	-	-	-	-	-	-	-	-	-	-	-	29	-	-	-	-	-	-	-	-	-	-	-	-	-	-	-	-
		Comp			-	-	-	-	-	-	-	-	-	-	-	-	-	-	25	-	-	-	-	-	-	-	-	-	-	-	-	-	-	-	-
		DCPD			-	-	-	-	-	-	-	-	-	-	-	-	-	-	23	-	-	-	-	-	-	-	-	-	-	-	-	-	-	-	-
TIBURON SE 2DR	0535 01	AB			-	-	-	-	-	-	-	-	-	-	-	-	-	-	-	-	10	10	10	10	-	8	8	8	8	8	-	-	-	-	-
		Coll			-	-	-	-	-	-	-	-	-	-	-	-	-	-	-	-	26	21	20	18	-	13	13	13	13	13	-	-	-	-	-
		Comp			-	-	-	-	-	-	-	-	-	-	-	-	-	-	-	-	√16	√14	√14	√12	-	15	15	15	15	15	-	-	-	-	-
		DCPD			-	-	-	-	-	-	-	-	-	-	-	-	-	-	-	-	18	17	16	15	-	13	13	13	13	13	-	-	-	-	-
TIBURON SE V6 2DR	0693 03	AB			-	-	-	-	-	-	-	-	-	-	-	-	-	-	-	-	10	10	-	-	-	-	-	-	-	-	-	-	-	-	-
		Coll			-	-	-	-	-	-	-	-	-	-	-	-	-	-	-	-	23	21	-	-	-	-	-	-	-	-	-	-	-	-	-
		Comp			-	-	-	-	-	-	-	-	-	-	-	-	-	-	-	-	23	22	-	-	-	-	-	-	-	-	-	-	-	-	-
		DCPD			-	-	-	-	-	-	-	-	-	-	-	-	-	-	-	-	17	16	-	-	-	-	-	-	-	-	-	-	-	-	-

√ - Approved Theft Deterrent System

MANUFACTURER/MODEL	CODE		24	23	22	21	20	19	18	17	16	15	14	13	12	11	10	09	08	07	06	05	04	03	02	01	00	99	98	97	96	95	94	93	92
HYUNDAI																																			
TIBURON TUSCANI V6 2DR	0693 02	AB			-	-	-	-	-	-	-	-	-	-	-	-	-	-	-	-	10	10	10	10	-	-	-	-	-	-	-	-	-	-	-
		Coll			-	-	-	-	-	-	-	-	-	-	-	-	-	-	-	-	23	21	20	19	-	-	-	-	-	-	-	-	-	-	-
		Comp			-	-	-	-	-	-	-	-	-	-	-	-	-	-	-	-	23	22	21	19	-	-	-	-	-	-	-	-	-	-	-
		DCPD			-	-	-	-	-	-	-	-	-	-	-	-	-	-	-	-	17	16	16	16	-	-	-	-	-	-	-	-	-	-	-
VELOSTER 3DR HATCHBACK	1619 00	AB			-	-	-	9	-	9	10	10	10	10	10	-	-	-	-	-	-	-	-	-	-	-	-	-	-	-	-	-	-	-	-
		Coll			-	-	-	34	-	36	36	33	33	31	31	-	-	-	-	-	-	-	-	-	-	-	-	-	-	-	-	-	-	-	-
		Comp			-	-	-	24	-	23	23	22	22	20	21	-	-	-	-	-	-	-	-	-	-	-	-	-	-	-	-	-	-	-	-
		DCPD			-	-	-	35	-	38	38	35	35	34	32	-	-	-	-	-	-	-	-	-	-	-	-	-	-	-	-	-	-	-	-
VELOSTER LUXURY 3DR HATCHBACK	1619 02	AB			-	-	9	-	-	-	-	-	-	-	-	-	-	-	-	-	-	-	-	-	-	-	-	-	-	-	-	-	-	-	-
		Coll			-	-	34	-	-	-	-	-	-	-	-	-	-	-	-	-	-	-	-	-	-	-	-	-	-	-	-	-	-	-	-
		Comp			-	-	24	-	-	-	-	-	-	-	-	-	-	-	-	-	-	-	-	-	-	-	-	-	-	-	-	-	-	-	-
		DCPD			-	-	35	-	-	-	-	-	-	-	-	-	-	-	-	-	-	-	-	-	-	-	-	-	-	-	-	-	-	-	-
VELOSTER N TURBO 3DR HATCHBACK	1921 00	AB			-	10	10	10	-	-	-	-	-	-	-	-	-	-	-	-	-	-	-	-	-	-	-	-	-	-	-	-	-	-	-
		Coll			-	34	34	35	-	-	-	-	-	-	-	-	-	-	-	-	-	-	-	-	-	-	-	-	-	-	-	-	-	-	-
		Comp			-	31	31	31	-	-	-	-	-	-	-	-	-	-	-	-	-	-	-	-	-	-	-	-	-	-	-	-	-	-	-
		DCPD			-	39	39	39	-	-	-	-	-	-	-	-	-	-	-	-	-	-	-	-	-	-	-	-	-	-	-	-	-	-	-
VELOSTER PREFERRED 3DR HATCHBACK	1619 01	AB			-	-	9	-	-	-	-	-	-	-	-	-	-	-	-	-	-	-	-	-	-	-	-	-	-	-	-	-	-	-	-
		Coll			-	-	34	-	-	-	-	-	-	-	-	-	-	-	-	-	-	-	-	-	-	-	-	-	-	-	-	-	-	-	-
		Comp			-	-	24	-	-	-	-	-	-	-	-	-	-	-	-	-	-	-	-	-	-	-	-	-	-	-	-	-	-	-	-
		DCPD			-	-	35	-	-	-	-	-	-	-	-	-	-	-	-	-	-	-	-	-	-	-	-	-	-	-	-	-	-	-	-
VELOSTER TECH TURBO 3DR HATCHBACK	1636 01	AB			-	-	-	10	-	-	-	-	-	-	-	-	-	-	-	-	-	-	-	-	-	-	-	-	-	-	-	-	-	-	-
		Coll			-	-	-	34	-	-	-	-	-	-	-	-	-	-	-	-	-	-	-	-	-	-	-	-	-	-	-	-	-	-	-
		Comp			-	-	-	27	-	-	-	-	-	-	-	-	-	-	-	-	-	-	-	-	-	-	-	-	-	-	-	-	-	-	-
		DCPD			-	-	-	38	-	-	-	-	-	-	-	-	-	-	-	-	-	-	-	-	-	-	-	-	-	-	-	-	-	-	-
VELOSTER TURBO 3DR HATCHBACK	1636 00	AB			-	-	10	10	-	9	10	10	10	10	-	-	-	-	-	-	-	-	-	-	-	-	-	-	-	-	-	-	-	-	-
		Coll			-	-	34	34	-	38	38	37	37	35	-	-	-	-	-	-	-	-	-	-	-	-	-	-	-	-	-	-	-	-	-
		Comp			-	-	27	27	-	29	29	27	27	24	-	-	-	-	-	-	-	-	-	-	-	-	-	-	-	-	-	-	-	-	-
		DCPD			-	-	38	38	-	39	39	40	39	36	-	-	-	-	-	-	-	-	-	-	-	-	-	-	-	-	-	-	-	-	-
XG300 GLS 4DR	0743 00	AB			-	-	-	-	-	-	-	-	-	-	-	-	-	-	-	-	-	-	-	-	-	8	-	-	-	-	-	-	-	-	-
		Coll			-	-	-	-	-	-	-	-	-	-	-	-	-	-	-	-	-	-	-	-	-	11	-	-	-	-	-	-	-	-	-
		Comp			-	-	-	-	-	-	-	-	-	-	-	-	-	-	-	-	-	-	-	-	-	15	-	-	-	-	-	-	-	-	-
		DCPD			-	-	-	-	-	-	-	-	-	-	-	-	-	-	-	-	-	-	-	-	-	11	-	-	-	-	-	-	-	-	-
XG350 4DR	1088 00	AB			-	-	-	-	-	-	-	-	-	-	-	-	-	-	-	-	-	8	8	-	-	-	-	-	-	-	-	-	-	-	-
		Coll			-	-	-	-	-	-	-	-	-	-	-	-	-	-	-	-	-	18	15	-	-	-	-	-	-	-	-	-	-	-	-
		Comp			-	-	-	-	-	-	-	-	-	-	-	-	-	-	-	-	-	17	14	-	-	-	-	-	-	-	-	-	-	-	-
		DCPD			-	-	-	-	-	-	-	-	-	-	-	-	-	-	-	-	-	16	14	-	-	-	-	-	-	-	-	-	-	-	-
XG350 GLS 4DR	0697 00	AB			-	-	-	-	-	-	-	-	-	-	-	-	-	-	-	-	-	8	8	8	8	-	-	-	-	-	-	-	-	-	-
		Coll			-	-	-	-	-	-	-	-	-	-	-	-	-	-	-	-	-	19	16	16	16	-	-	-	-	-	-	-	-	-	-
		Comp			-	-	-	-	-	-	-	-	-	-	-	-	-	-	-	-	-	17	16	15	13	-	-	-	-	-	-	-	-	-	-
		DCPD			-	-	-	-	-	-	-	-	-	-	-	-	-	-	-	-	-	15	15	13	12	-	-	-	-	-	-	-	-	-	-

√ - Approved Theft Deterrent System

MANUFACTURER/MODEL	CODE		24	23	22	21	20	19	18	17	16	15	14	13	12	11	10	09	08	07	06	05	04	03	02	01	00	99	98	97	96	95	94	93	92
HYUNDAI TRUCK/VAN																																			
ENTOURAGE GL	1431 00	AB			-	-	-	-	-	-	-	-	-	-	-	-	11	-	11	11	-	-	-	-	-	-	-	-	-	-	-	-	-	-	-
		Coll			-	-	-	-	-	-	-	-	-	-	-	-	26	-	22	21	-	-	-	-	-	-	-	-	-	-	-	-	-	-	-
		Comp			-	-	-	-	-	-	-	-	-	-	-	-	21	-	19	19	-	-	-	-	-	-	-	-	-	-	-	-	-	-	-
		DCPD			-	-	-	-	-	-	-	-	-	-	-	-	30	-	29	27	-	-	-	-	-	-	-	-	-	-	-	-	-	-	-
ENTOURAGE GLS	1431 01	AB			-	-	-	-	-	-	-	-	-	-	-	-	11	10	11	11	-	-	-	-	-	-	-	-	-	-	-	-	-	-	-
		Coll			-	-	-	-	-	-	-	-	-	-	-	-	26	24	22	21	-	-	-	-	-	-	-	-	-	-	-	-	-	-	-
		Comp			-	-	-	-	-	-	-	-	-	-	-	-	21	20	19	19	-	-	-	-	-	-	-	-	-	-	-	-	-	-	-
		DCPD			-	-	-	-	-	-	-	-	-	-	-	-	30	30	29	27	-	-	-	-	-	-	-	-	-	-	-	-	-	-	-
ENTOURAGE L	1474 00	AB			-	-	-	-	-	-	-	-	-	-	-	-	10	-	10	-	-	-	-	-	-	-	-	-	-	-	-	-	-	-	-
		Coll			-	-	-	-	-	-	-	-	-	-	-	-	30	-	28	-	-	-	-	-	-	-	-	-	-	-	-	-	-	-	-
		Comp			-	-	-	-	-	-	-	-	-	-	-	-	26	-	21	-	-	-	-	-	-	-	-	-	-	-	-	-	-	-	-
		DCPD			-	-	-	-	-	-	-	-	-	-	-	-	32	-	30	-	-	-	-	-	-	-	-	-	-	-	-	-	-	-	-
ENTOURAGE LIMITED	1431 02	AB			-	-	-	-	-	-	-	-	-	-	-	-	-	10	11	-	-	-	-	-	-	-	-	-	-	-	-	-	-	-	-
		Coll			-	-	-	-	-	-	-	-	-	-	-	-	-	24	22	-	-	-	-	-	-	-	-	-	-	-	-	-	-	-	-
		Comp			-	-	-	-	-	-	-	-	-	-	-	-	-	20	19	-	-	-	-	-	-	-	-	-	-	-	-	-	-	-	-
		DCPD			-	-	-	-	-	-	-	-	-	-	-	-	-	30	29	-	-	-	-	-	-	-	-	-	-	-	-	-	-	-	-
KONA 1.6T 4DR AWD	1891 00	AB			-	-	-	-	10	-	-	-	-	-	-	-	-	-	-	-	-	-	-	-	-	-	-	-	-	-	-	-	-	-	-
		Coll			-	-	-	-	30	-	-	-	-	-	-	-	-	-	-	-	-	-	-	-	-	-	-	-	-	-	-	-	-	-	-
		Comp			-	-	-	-	25	-	-	-	-	-	-	-	-	-	-	-	-	-	-	-	-	-	-	-	-	-	-	-	-	-	-
		DCPD			-	-	-	-	33	-	-	-	-	-	-	-	-	-	-	-	-	-	-	-	-	-	-	-	-	-	-	-	-	-	-
KONA 4DR 2WD	1889 00	AB			-	-	-	-	10	-	-	-	-	-	-	-	-	-	-	-	-	-	-	-	-	-	-	-	-	-	-	-	-	-	-
		Coll			-	-	-	-	25	-	-	-	-	-	-	-	-	-	-	-	-	-	-	-	-	-	-	-	-	-	-	-	-	-	-
		Comp			-	-	-	-	22	-	-	-	-	-	-	-	-	-	-	-	-	-	-	-	-	-	-	-	-	-	-	-	-	-	-
		DCPD			-	-	-	-	31	-	-	-	-	-	-	-	-	-	-	-	-	-	-	-	-	-	-	-	-	-	-	-	-	-	-
KONA 4DR AWD	1890 00	AB			-	-	-	-	10	-	-	-	-	-	-	-	-	-	-	-	-	-	-	-	-	-	-	-	-	-	-	-	-	-	-
		Coll			-	-	-	-	29	-	-	-	-	-	-	-	-	-	-	-	-	-	-	-	-	-	-	-	-	-	-	-	-	-	-
		Comp			-	-	-	-	25	-	-	-	-	-	-	-	-	-	-	-	-	-	-	-	-	-	-	-	-	-	-	-	-	-	-
		DCPD			-	-	-	-	31	-	-	-	-	-	-	-	-	-	-	-	-	-	-	-	-	-	-	-	-	-	-	-	-	-	-
KONA ESSENTIAL 4DR 2WD	1889 01	AB			-	9	10	10	-	-	-	-	-	-	-	-	-	-	-	-	-	-	-	-	-	-	-	-	-	-	-	-	-	-	-
		Coll			-	26	26	26	-	-	-	-	-	-	-	-	-	-	-	-	-	-	-	-	-	-	-	-	-	-	-	-	-	-	-
		Comp			-	24	24	23	-	-	-	-	-	-	-	-	-	-	-	-	-	-	-	-	-	-	-	-	-	-	-	-	-	-	-
		DCPD			-	32	32	32	-	-	-	-	-	-	-	-	-	-	-	-	-	-	-	-	-	-	-	-	-	-	-	-	-	-	-
KONA ESSENTIAL 4DR AWD	1890 01	AB			-	9	9	9	-	-	-	-	-	-	-	-	-	-	-	-	-	-	-	-	-	-	-	-	-	-	-	-	-	-	-
		Coll			-	28	28	28	-	-	-	-	-	-	-	-	-	-	-	-	-	-	-	-	-	-	-	-	-	-	-	-	-	-	-
		Comp			-	25	25	25	-	-	-	-	-	-	-	-	-	-	-	-	-	-	-	-	-	-	-	-	-	-	-	-	-	-	-
		DCPD			-	31	31	32	-	-	-	-	-	-	-	-	-	-	-	-	-	-	-	-	-	-	-	-	-	-	-	-	-	-	-
KONA ESSENTIAL ELECTRIC 4DR 2WD	1924 02	AB			-	9	10	-	-	-	-	-	-	-	-	-	-	-	-	-	-	-	-	-	-	-	-	-	-	-	-	-	-	-	-
		Coll			-	30	30	-	-	-	-	-	-	-	-	-	-	-	-	-	-	-	-	-	-	-	-	-	-	-	-	-	-	-	-
		Comp			-	33	33	-	-	-	-	-	-	-	-	-	-	-	-	-	-	-	-	-	-	-	-	-	-	-	-	-	-	-	-
		DCPD			-	34	35	-	-	-	-	-	-	-	-	-	-	-	-	-	-	-	-	-	-	-	-	-	-	-	-	-	-	-	-
KONA LUXURY 4DR AWD	1890 03	AB			-	9	9	9	-	-	-	-	-	-	-	-	-	-	-	-	-	-	-	-	-	-	-	-	-	-	-	-	-	-	-
		Coll			-	28	28	28	-	-	-	-	-	-	-	-	-	-	-	-	-	-	-	-	-	-	-	-	-	-	-	-	-	-	-
		Comp			-	25	25	25	-	-	-	-	-	-	-	-	-	-	-	-	-	-	-	-	-	-	-	-	-	-	-	-	-	-	-
		DCPD			-	31	31	32	-	-	-	-	-	-	-	-	-	-	-	-	-	-	-	-	-	-	-	-	-	-	-	-	-	-	-

√ - Approved Theft Deterrent System

MANUFACTURER/MODEL	CODE		24	23	22	21	20	19	18	17	16	15	14	13	12	11	10	09	08	07	06	05	04	03	02	01	00	99	98	97	96	95	94	93	92
HYUNDAI TRUCK/VAN																																			
KONA PREFERRED 4DR 2WD	1889 02	AB			-	9	10	10	-	-	-	-	-	-	-	-	-	-	-	-	-	-	-	-	-	-	-	-	-	-	-	-	-	-	-
		Coll			-	26	26	26	-	-	-	-	-	-	-	-	-	-	-	-	-	-	-	-	-	-	-	-	-	-	-	-	-	-	-
		Comp			-	24	24	23	-	-	-	-	-	-	-	-	-	-	-	-	-	-	-	-	-	-	-	-	-	-	-	-	-	-	-
		DCPD			-	32	32	32	-	-	-	-	-	-	-	-	-	-	-	-	-	-	-	-	-	-	-	-	-	-	-	-	-	-	-
KONA PREFERRED 4DR AWD	1890 02	AB			-	9	9	9	-	-	-	-	-	-	-	-	-	-	-	-	-	-	-	-	-	-	-	-	-	-	-	-	-	-	-
		Coll			-	28	28	28	-	-	-	-	-	-	-	-	-	-	-	-	-	-	-	-	-	-	-	-	-	-	-	-	-	-	-
		Comp			-	25	25	25	-	-	-	-	-	-	-	-	-	-	-	-	-	-	-	-	-	-	-	-	-	-	-	-	-	-	-
		DCPD			-	31	31	32	-	-	-	-	-	-	-	-	-	-	-	-	-	-	-	-	-	-	-	-	-	-	-	-	-	-	-
KONA PREFERRED ELECTRIC 4DR 2WD	1924 00	AB			-	9	10	10	-	-	-	-	-	-	-	-	-	-	-	-	-	-	-	-	-	-	-	-	-	-	-	-	-	-	-
		Coll			-	30	30	29	-	-	-	-	-	-	-	-	-	-	-	-	-	-	-	-	-	-	-	-	-	-	-	-	-	-	-
		Comp			-	33	33	33	-	-	-	-	-	-	-	-	-	-	-	-	-	-	-	-	-	-	-	-	-	-	-	-	-	-	-
		DCPD			-	34	35	34	-	-	-	-	-	-	-	-	-	-	-	-	-	-	-	-	-	-	-	-	-	-	-	-	-	-	-
KONA TREND 1.6T 4DR AWD	1891 01	AB			-	9	9	9	-	-	-	-	-	-	-	-	-	-	-	-	-	-	-	-	-	-	-	-	-	-	-	-	-	-	-
		Coll			-	31	31	31	-	-	-	-	-	-	-	-	-	-	-	-	-	-	-	-	-	-	-	-	-	-	-	-	-	-	-
		Comp			-	29	29	27	-	-	-	-	-	-	-	-	-	-	-	-	-	-	-	-	-	-	-	-	-	-	-	-	-	-	-
		DCPD			-	34	33	34	-	-	-	-	-	-	-	-	-	-	-	-	-	-	-	-	-	-	-	-	-	-	-	-	-	-	-
KONA ULTIMATE 1.6T 4DR AWD	1891 02	AB			-	9	9	9	-	-	-	-	-	-	-	-	-	-	-	-	-	-	-	-	-	-	-	-	-	-	-	-	-	-	-
		Coll			-	31	31	31	-	-	-	-	-	-	-	-	-	-	-	-	-	-	-	-	-	-	-	-	-	-	-	-	-	-	-
		Comp			-	29	29	27	-	-	-	-	-	-	-	-	-	-	-	-	-	-	-	-	-	-	-	-	-	-	-	-	-	-	-
		DCPD			-	34	33	34	-	-	-	-	-	-	-	-	-	-	-	-	-	-	-	-	-	-	-	-	-	-	-	-	-	-	-
KONA ULTIMATE ELECTRIC 4DR 2WD	1924 01	AB			-	9	10	10	-	-	-	-	-	-	-	-	-	-	-	-	-	-	-	-	-	-	-	-	-	-	-	-	-	-	-
		Coll			-	30	30	29	-	-	-	-	-	-	-	-	-	-	-	-	-	-	-	-	-	-	-	-	-	-	-	-	-	-	-
		Comp			-	33	33	33	-	-	-	-	-	-	-	-	-	-	-	-	-	-	-	-	-	-	-	-	-	-	-	-	-	-	-
		DCPD			-	34	35	34	-	-	-	-	-	-	-	-	-	-	-	-	-	-	-	-	-	-	-	-	-	-	-	-	-	-	-
KONA URBAN EDITION 1.6T 4DR AWD	1891 03	AB			-	9	-	-	-	-	-	-	-	-	-	-	-	-	-	-	-	-	-	-	-	-	-	-	-	-	-	-	-	-	-
		Coll			-	31	-	-	-	-	-	-	-	-	-	-	-	-	-	-	-	-	-	-	-	-	-	-	-	-	-	-	-	-	-
		Comp			-	29	-	-	-	-	-	-	-	-	-	-	-	-	-	-	-	-	-	-	-	-	-	-	-	-	-	-	-	-	-
		DCPD			-	34	-	-	-	-	-	-	-	-	-	-	-	-	-	-	-	-	-	-	-	-	-	-	-	-	-	-	-	-	-
NEXO FCEV 4DR 2WD	1929 00	AB			-	-	-	11	-	-	-	-	-	-	-	-	-	-	-	-	-	-	-	-	-	-	-	-	-	-	-	-	-	-	-
		Coll			-	-	-	32	-	-	-	-	-	-	-	-	-	-	-	-	-	-	-	-	-	-	-	-	-	-	-	-	-	-	-
		Comp			-	-	-	27	-	-	-	-	-	-	-	-	-	-	-	-	-	-	-	-	-	-	-	-	-	-	-	-	-	-	-
		DCPD			-	-	-	34	-	-	-	-	-	-	-	-	-	-	-	-	-	-	-	-	-	-	-	-	-	-	-	-	-	-	-
NEXO PREFERRED FCEV 4DR 2WD	1929 02	AB			-	10	-	-	-	-	-	-	-	-	-	-	-	-	-	-	-	-	-	-	-	-	-	-	-	-	-	-	-	-	-
		Coll			-	32	-	-	-	-	-	-	-	-	-	-	-	-	-	-	-	-	-	-	-	-	-	-	-	-	-	-	-	-	-
		Comp			-	27	-	-	-	-	-	-	-	-	-	-	-	-	-	-	-	-	-	-	-	-	-	-	-	-	-	-	-	-	-
		DCPD			-	34	-	-	-	-	-	-	-	-	-	-	-	-	-	-	-	-	-	-	-	-	-	-	-	-	-	-	-	-	-
NEXO ULTIMATE FCEV 4DR 2WD	1929 01	AB			-	10	11	-	-	-	-	-	-	-	-	-	-	-	-	-	-	-	-	-	-	-	-	-	-	-	-	-	-	-	-
		Coll			-	32	32	-	-	-	-	-	-	-	-	-	-	-	-	-	-	-	-	-	-	-	-	-	-	-	-	-	-	-	-
		Comp			-	27	27	-	-	-	-	-	-	-	-	-	-	-	-	-	-	-	-	-	-	-	-	-	-	-	-	-	-	-	-
		DCPD			-	34	34	-	-	-	-	-	-	-	-	-	-	-	-	-	-	-	-	-	-	-	-	-	-	-	-	-	-	-	-
PALISADE ESSENTIAL V6 4DR 2WD	1936 00	AB			-	9	9	-	-	-	-	-	-	-	-	-	-	-	-	-	-	-	-	-	-	-	-	-	-	-	-	-	-	-	-
		Coll			-	31	31	-	-	-	-	-	-	-	-	-	-	-	-	-	-	-	-	-	-	-	-	-	-	-	-	-	-	-	-
		Comp			-	50	50	-	-	-	-	-	-	-	-	-	-	-	-	-	-	-	-	-	-	-	-	-	-	-	-	-	-	-	-
		DCPD			-	35	34	-	-	-	-	-	-	-	-	-	-	-	-	-	-	-	-	-	-	-	-	-	-	-	-	-	-	-	-

√ - Approved Theft Deterrent System

MANUFACTURER/MODEL	CODE		24	23	22	21	20	19	18	17	16	15	14	13	12	11	10	09	08	07	06	05	04	03	02	01	00	99	98	97	96	95	94	93	92
HYUNDAI TRUCK/VAN																																			
PALISADE ESSENTIAL V6 4DR AWD	1937 00	AB			-	8	8	-	-	-	-	-	-	-	-	-	-	-	-	-	-	-	-	-	-	-	-	-	-	-	-	-	-	-	-
		Coll			-	34	33	-	-	-	-	-	-	-	-	-	-	-	-	-	-	-	-	-	-	-	-	-	-	-	-	-	-	-	-
		Comp			-	51	51	-	-	-	-	-	-	-	-	-	-	-	-	-	-	-	-	-	-	-	-	-	-	-	-	-	-	-	-
		DCPD			-	37	38	-	-	-	-	-	-	-	-	-	-	-	-	-	-	-	-	-	-	-	-	-	-	-	-	-	-	-	-
PALISADE LUXURY V6 4DR AWD	1938 00	AB			-	8	8	-	-	-	-	-	-	-	-	-	-	-	-	-	-	-	-	-	-	-	-	-	-	-	-	-	-	-	-
		Coll			-	35	36	-	-	-	-	-	-	-	-	-	-	-	-	-	-	-	-	-	-	-	-	-	-	-	-	-	-	-	-
		Comp			-	52	52	-	-	-	-	-	-	-	-	-	-	-	-	-	-	-	-	-	-	-	-	-	-	-	-	-	-	-	-
		DCPD			-	40	40	-	-	-	-	-	-	-	-	-	-	-	-	-	-	-	-	-	-	-	-	-	-	-	-	-	-	-	-
PALISADE PREFERRED V6 4DR AWD	1937 01	AB			-	8	8	-	-	-	-	-	-	-	-	-	-	-	-	-	-	-	-	-	-	-	-	-	-	-	-	-	-	-	-
		Coll			-	34	33	-	-	-	-	-	-	-	-	-	-	-	-	-	-	-	-	-	-	-	-	-	-	-	-	-	-	-	-
		Comp			-	51	51	-	-	-	-	-	-	-	-	-	-	-	-	-	-	-	-	-	-	-	-	-	-	-	-	-	-	-	-
		DCPD			-	37	38	-	-	-	-	-	-	-	-	-	-	-	-	-	-	-	-	-	-	-	-	-	-	-	-	-	-	-	-
PALISADE ULTIMATE CALLIGRAPHY V6 4DR AWD	1938 02	AB			-	8	-	-	-	-	-	-	-	-	-	-	-	-	-	-	-	-	-	-	-	-	-	-	-	-	-	-	-	-	-
		Coll			-	35	-	-	-	-	-	-	-	-	-	-	-	-	-	-	-	-	-	-	-	-	-	-	-	-	-	-	-	-	-
		Comp			-	52	-	-	-	-	-	-	-	-	-	-	-	-	-	-	-	-	-	-	-	-	-	-	-	-	-	-	-	-	-
		DCPD			-	40	-	-	-	-	-	-	-	-	-	-	-	-	-	-	-	-	-	-	-	-	-	-	-	-	-	-	-	-	-
PALISADE ULTIMATE V6 4DR AWD	1938 01	AB			-	-	8	-	-	-	-	-	-	-	-	-	-	-	-	-	-	-	-	-	-	-	-	-	-	-	-	-	-	-	-
		Coll			-	-	36	-	-	-	-	-	-	-	-	-	-	-	-	-	-	-	-	-	-	-	-	-	-	-	-	-	-	-	-
		Comp			-	-	52	-	-	-	-	-	-	-	-	-	-	-	-	-	-	-	-	-	-	-	-	-	-	-	-	-	-	-	-
		DCPD			-	-	40	-	-	-	-	-	-	-	-	-	-	-	-	-	-	-	-	-	-	-	-	-	-	-	-	-	-	-	-
SANTA FE 2.0T 4DR 2WD	1644 00	AB			-	-	-	-	-	-	-	-	-	10	-	-	-	-	-	-	-	-	-	-	-	-	-	-	-	-	-	-	-	-	-
		Coll			-	-	-	-	-	-	-	-	-	30	-	-	-	-	-	-	-	-	-	-	-	-	-	-	-	-	-	-	-	-	-
		Comp			-	-	-	-	-	-	-	-	-	29	-	-	-	-	-	-	-	-	-	-	-	-	-	-	-	-	-	-	-	-	-
		DCPD			-	-	-	-	-	-	-	-	-	31	-	-	-	-	-	-	-	-	-	-	-	-	-	-	-	-	-	-	-	-	-
SANTA FE 2.0T 4DR AWD	1645 00	AB			-	-	-	-	-	-	-	-	-	10	-	-	-	-	-	-	-	-	-	-	-	-	-	-	-	-	-	-	-	-	-
		Coll			-	-	-	-	-	-	-	-	-	34	-	-	-	-	-	-	-	-	-	-	-	-	-	-	-	-	-	-	-	-	-
		Comp			-	-	-	-	-	-	-	-	-	36	-	-	-	-	-	-	-	-	-	-	-	-	-	-	-	-	-	-	-	-	-
		DCPD			-	-	-	-	-	-	-	-	-	33	-	-	-	-	-	-	-	-	-	-	-	-	-	-	-	-	-	-	-	-	-
SANTA FE 4DR 2WD	0950 02	AB			-	-	-	-	-	-	-	-	-	10	-	-	-	-	-	-	-	-	-	-	-	-	-	-	-	-	-	-	-	-	-
		Coll			-	-	-	-	-	-	-	-	-	29	-	-	-	-	-	-	-	-	-	-	-	-	-	-	-	-	-	-	-	-	-
		Comp			-	-	-	-	-	-	-	-	-	28	-	-	-	-	-	-	-	-	-	-	-	-	-	-	-	-	-	-	-	-	-
		DCPD			-	-	-	-	-	-	-	-	-	31	-	-	-	-	-	-	-	-	-	-	-	-	-	-	-	-	-	-	-	-	-
SANTA FE 4DR AWD	1581 02	AB			-	-	-	-	-	-	-	-	-	10	-	-	-	-	-	-	-	-	-	-	-	-	-	-	-	-	-	-	-	-	-
		Coll			-	-	-	-	-	-	-	-	-	32	-	-	-	-	-	-	-	-	-	-	-	-	-	-	-	-	-	-	-	-	-
		Comp			-	-	-	-	-	-	-	-	-	34	-	-	-	-	-	-	-	-	-	-	-	-	-	-	-	-	-	-	-	-	-
		DCPD			-	-	-	-	-	-	-	-	-	36	-	-	-	-	-	-	-	-	-	-	-	-	-	-	-	-	-	-	-	-	-
SANTA FE ESSENTIAL 4DR 2WD	0950 04	AB			-	10	10	10	-	-	-	-	-	-	-	-	-	-	-	-	-	-	-	-	-	-	-	-	-	-	-	-	-	-	-
		Coll			-	31	30	30	-	-	-	-	-	-	-	-	-	-	-	-	-	-	-	-	-	-	-	-	-	-	-	-	-	-	-
		Comp			-	29	29	29	-	-	-	-	-	-	-	-	-	-	-	-	-	-	-	-	-	-	-	-	-	-	-	-	-	-	-
		DCPD			-	31	31	31	-	-	-	-	-	-	-	-	-	-	-	-	-	-	-	-	-	-	-	-	-	-	-	-	-	-	-
SANTA FE ESSENTIAL 4DR AWD	1581 04	AB			-	9	9	9	-	-	-	-	-	-	-	-	-	-	-	-	-	-	-	-	-	-	-	-	-	-	-	-	-	-	-
		Coll			-	35	35	35	-	-	-	-	-	-	-	-	-	-	-	-	-	-	-	-	-	-	-	-	-	-	-	-	-	-	-
		Comp			-	38	38	36	-	-	-	-	-	-	-	-	-	-	-	-	-	-	-	-	-	-	-	-	-	-	-	-	-	-	-
		DCPD			-	40	40	40	-	-	-	-	-	-	-	-	-	-	-	-	-	-	-	-	-	-	-	-	-	-	-	-	-	-	-

√ - Approved Theft Deterrent System

MANUFACTURER/MODEL	CODE		24	23	22	21	20	19	18	17	16	15	14	13	12	11	10	09	08	07	06	05	04	03	02	01	00	99	98	97	96	95	94	93	92
HYUNDAI TRUCK/VAN																																			
SANTA FE GL 4DR 2WD	0950 00	AB			-	-	-	-	-	-	-	-	-	-	11	11	11	-	-	-	7	7	8	7	7	7	-	-	-	-	-	-	-	-	-
		Coll			-	-	-	-	-	-	-	-	-	-	26	24	22	-	-	-	12	11	11	10	11	11	-	-	-	-	-	-	-	-	-
		Comp			-	-	-	-	-	-	-	-	-	-	17	18	16	-	-	-	11	10	9	10	8	8	-	-	-	-	-	-	-	-	-
		DCPD			-	-	-	-	-	-	-	-	-	-	30	28	26	-	-	-	11	11	11	10	11	11	-	-	-	-	-	-	-	-	-
SANTA FE GL 4DR AWD	1581 01	AB			-	-	-	-	-	-	-	-	-	-	10	10	-	-	-	-	-	-	-	-	-	-	-	-	-	-	-	-	-	-	-
		Coll			-	-	-	-	-	-	-	-	-	-	33	33	-	-	-	-	-	-	-	-	-	-	-	-	-	-	-	-	-	-	-
		Comp			-	-	-	-	-	-	-	-	-	-	29	29	-	-	-	-	-	-	-	-	-	-	-	-	-	-	-	-	-	-	-
		DCPD			-	-	-	-	-	-	-	-	-	-	36	36	-	-	-	-	-	-	-	-	-	-	-	-	-	-	-	-	-	-	-
SANTA FE GL V6 4DR 2WD	0951 00	AB			-	-	-	-	-	-	-	-	-	-	10	11	11	11	11	11	8	8	8	8	8	-	-	-	-	-	-	-	-	-	-
		Coll			-	-	-	-	-	-	-	-	-	-	21	21	19	17	16	14	14	14	13	14	14	-	-	-	-	-	-	-	-	-	-
		Comp			-	-	-	-	-	-	-	-	-	-	18	17	16	15	14	14	11	10	8	10	8	-	-	-	-	-	-	-	-	-	-
		DCPD			-	-	-	-	-	-	-	-	-	-	27	26	26	25	23	20	14	13	13	14	14	-	-	-	-	-	-	-	-	-	-
SANTA FE GL V6 4DR AWD	0936 00	AB			-	-	-	-	-	-	-	-	-	-	10	10	10	10	10	10	8	8	8	8	8	8	-	-	-	-	-	-	-	-	-
		Coll			-	-	-	-	-	-	-	-	-	-	27	23	22	19	18	17	17	14	13	12	10	10	-	-	-	-	-	-	-	-	-
		Comp			-	-	-	-	-	-	-	-	-	-	24	21	22	22	21	18	14	11	11	12	10	10	-	-	-	-	-	-	-	-	-
		DCPD			-	-	-	-	-	-	-	-	-	-	29	29	29	23	20	19	15	11	11	10	9	9	-	-	-	-	-	-	-	-	-
SANTA FE GLS V6 4DR 2WD	0951 01	AB			-	-	-	-	-	-	-	-	-	-	-	-	-	11	11	-	8	8	8	8	8	8	-	-	-	-	-	-	-	-	-
		Coll			-	-	-	-	-	-	-	-	-	-	-	-	-	17	16	-	14	14	13	14	14	14	-	-	-	-	-	-	-	-	-
		Comp			-	-	-	-	-	-	-	-	-	-	-	-	-	15	14	-	11	10	8	10	8	8	-	-	-	-	-	-	-	-	-
		DCPD			-	-	-	-	-	-	-	-	-	-	-	-	-	25	23	-	14	13	13	14	14	14	-	-	-	-	-	-	-	-	-
SANTA FE GLS V6 4DR AWD	0936 01	AB			-	-	-	-	-	-	-	-	-	-	-	-	-	10	10	10	8	8	8	8	8	8	-	-	-	-	-	-	-	-	-
		Coll			-	-	-	-	-	-	-	-	-	-	-	-	-	19	18	17	17	14	13	12	10	10	-	-	-	-	-	-	-	-	-
		Comp			-	-	-	-	-	-	-	-	-	-	-	-	-	22	21	18	14	11	11	12	10	10	-	-	-	-	-	-	-	-	-
		DCPD			-	-	-	-	-	-	-	-	-	-	-	-	-	23	20	19	15	11	11	10	9	9	-	-	-	-	-	-	-	-	-
SANTA FE LIMITED 2.0T 4DR 2WD	1933 00	AB			-	-	10	10	-	-	-	-	-	-	-	-	-	-	-	-	-	-	-	-	-	-	-	-	-	-	-	-	-	-	-
		Coll			-	-	33	33	-	-	-	-	-	-	-	-	-	-	-	-	-	-	-	-	-	-	-	-	-	-	-	-	-	-	-
		Comp			-	-	31	31	-	-	-	-	-	-	-	-	-	-	-	-	-	-	-	-	-	-	-	-	-	-	-	-	-	-	-
		DCPD			-	-	34	34	-	-	-	-	-	-	-	-	-	-	-	-	-	-	-	-	-	-	-	-	-	-	-	-	-	-	-
SANTA FE LIMITED 4DR 2WD	0950 01	AB			-	-	-	-	-	-	-	-	-	-	11	11	-	-	-	-	-	-	-	-	-	-	-	-	-	-	-	-	-	-	-
		Coll			-	-	-	-	-	-	-	-	-	-	26	24	-	-	-	-	-	-	-	-	-	-	-	-	-	-	-	-	-	-	-
		Comp			-	-	-	-	-	-	-	-	-	-	17	18	-	-	-	-	-	-	-	-	-	-	-	-	-	-	-	-	-	-	-
		DCPD			-	-	-	-	-	-	-	-	-	-	30	28	-	-	-	-	-	-	-	-	-	-	-	-	-	-	-	-	-	-	-
SANTA FE LIMITED 4DR AWD	1973 00	AB			-	-	-	9	-	-	-	-	-	-	-	-	-	-	-	-	-	-	-	-	-	-	-	-	-	-	-	-	-	-	-
		Coll			-	-	-	35	-	-	-	-	-	-	-	-	-	-	-	-	-	-	-	-	-	-	-	-	-	-	-	-	-	-	-
		Comp			-	-	-	37	-	-	-	-	-	-	-	-	-	-	-	-	-	-	-	-	-	-	-	-	-	-	-	-	-	-	-
		DCPD			-	-	-	40	-	-	-	-	-	-	-	-	-	-	-	-	-	-	-	-	-	-	-	-	-	-	-	-	-	-	-
SANTA FE LIMITED V6 4DR 2WD	0951 03	AB			-	-	-	-	-	-	-	-	-	-	10	11	11	11	11	11	-	-	-	-	-	-	-	-	-	-	-	-	-	-	-
		Coll			-	-	-	-	-	-	-	-	-	-	21	21	19	17	16	14	-	-	-	-	-	-	-	-	-	-	-	-	-	-	-
		Comp			-	-	-	-	-	-	-	-	-	-	18	17	16	15	14	14	-	-	-	-	-	-	-	-	-	-	-	-	-	-	-
		DCPD			-	-	-	-	-	-	-	-	-	-	27	26	26	25	23	20	-	-	-	-	-	-	-	-	-	-	-	-	-	-	-
SANTA FE LIMITED V6 4DR AWD	0936 04	AB			-	-	-	-	-	-	-	-	-	-	10	10	10	10	10	-	-	-	-	-	-	-	-	-	-	-	-	-	-	-	-
		Coll			-	-	-	-	-	-	-	-	-	-	27	23	22	19	18	-	-	-	-	-	-	-	-	-	-	-	-	-	-	-	-
		Comp			-	-	-	-	-	-	-	-	-	-	24	21	22	22	21	-	-	-	-	-	-	-	-	-	-	-	-	-	-	-	-
		DCPD			-	-	-	-	-	-	-	-	-	-	29	29	29	23	20	-	-	-	-	-	-	-	-	-	-	-	-	-	-	-	-

√ - Approved Theft Deterrent System

MANUFACTURER/MODEL	CODE		24	23	22	21	20	19	18	17	16	15	14	13	12	11	10	09	08	07	06	05	04	03	02	01	00	99	98	97	96	95	94	93	92
HYUNDAI TRUCK/VAN																																			
SANTA FE LUXURY 2.0T 4DR AWD	1910 00	AB			-	-	9	9	-	-	-	-	-	-	-	-	-	-	-	-	-	-	-	-	-	-	-	-	-	-	-	-	-	-	-
		Coll			-	-	38	38	-	-	-	-	-	-	-	-	-	-	-	-	-	-	-	-	-	-	-	-	-	-	-	-	-	-	-
		Comp			-	-	37	36	-	-	-	-	-	-	-	-	-	-	-	-	-	-	-	-	-	-	-	-	-	-	-	-	-	-	-
		DCPD			-	-	40	40	-	-	-	-	-	-	-	-	-	-	-	-	-	-	-	-	-	-	-	-	-	-	-	-	-	-	-
SANTA FE LX V6 4DR 2WD	0951 04	AB			-	-	-	-	-	-	-	-	-	-	-	-	-	-	-	-	-	-	-	8	-	8	-	-	-	-	-	-	-	-	-
		Coll			-	-	-	-	-	-	-	-	-	-	-	-	-	-	-	-	-	-	-	14	-	14	-	-	-	-	-	-	-	-	-
		Comp			-	-	-	-	-	-	-	-	-	-	-	-	-	-	-	-	-	-	-	10	-	8	-	-	-	-	-	-	-	-	-
		DCPD			-	-	-	-	-	-	-	-	-	-	-	-	-	-	-	-	-	-	-	14	-	14	-	-	-	-	-	-	-	-	-
SANTA FE LX V6 4DR AWD	0936 02	AB			-	-	-	-	-	-	-	-	-	-	-	-	-	-	-	-	-	8	8	8	-	-	-	-	-	-	-	-	-	-	-
		Coll			-	-	-	-	-	-	-	-	-	-	-	-	-	-	-	-	-	14	13	12	-	-	-	-	-	-	-	-	-	-	-
		Comp			-	-	-	-	-	-	-	-	-	-	-	-	-	-	-	-	-	11	11	12	-	-	-	-	-	-	-	-	-	-	-
		DCPD			-	-	-	-	-	-	-	-	-	-	-	-	-	-	-	-	-	11	11	10	-	-	-	-	-	-	-	-	-	-	-
SANTA FE PREFERRED 2.0T 4DR AWD	1645 02	AB			-	-	9	9	-	-	-	-	-	-	-	-	-	-	-	-	-	-	-	-	-	-	-	-	-	-	-	-	-	-	-
		Coll			-	-	37	35	-	-	-	-	-	-	-	-	-	-	-	-	-	-	-	-	-	-	-	-	-	-	-	-	-	-	-
		Comp			-	-	39	36	-	-	-	-	-	-	-	-	-	-	-	-	-	-	-	-	-	-	-	-	-	-	-	-	-	-	-
		DCPD			-	-	38	38	-	-	-	-	-	-	-	-	-	-	-	-	-	-	-	-	-	-	-	-	-	-	-	-	-	-	-
SANTA FE PREFERRED 4DR 2WD	0950 05	AB			-	-	-	10	-	-	-	-	-	-	-	-	-	-	-	-	-	-	-	-	-	-	-	-	-	-	-	-	-	-	-
		Coll			-	-	-	30	-	-	-	-	-	-	-	-	-	-	-	-	-	-	-	-	-	-	-	-	-	-	-	-	-	-	-
		Comp			-	-	-	29	-	-	-	-	-	-	-	-	-	-	-	-	-	-	-	-	-	-	-	-	-	-	-	-	-	-	-
		DCPD			-	-	-	31	-	-	-	-	-	-	-	-	-	-	-	-	-	-	-	-	-	-	-	-	-	-	-	-	-	-	-
SANTA FE PREFERRED 4DR AWD	1581 05	AB			-	9	9	9	-	-	-	-	-	-	-	-	-	-	-	-	-	-	-	-	-	-	-	-	-	-	-	-	-	-	-
		Coll			-	35	35	35	-	-	-	-	-	-	-	-	-	-	-	-	-	-	-	-	-	-	-	-	-	-	-	-	-	-	-
		Comp			-	38	38	36	-	-	-	-	-	-	-	-	-	-	-	-	-	-	-	-	-	-	-	-	-	-	-	-	-	-	-
		DCPD			-	40	40	40	-	-	-	-	-	-	-	-	-	-	-	-	-	-	-	-	-	-	-	-	-	-	-	-	-	-	-
SANTA FE SE 4DR AWD	1581 00	AB			-	-	-	-	-	-	-	-	-	-	-	-	10	-	-	-	-	-	-	-	-	-	-	-	-	-	-	-	-	-	-
		Coll			-	-	-	-	-	-	-	-	-	-	-	-	33	-	-	-	-	-	-	-	-	-	-	-	-	-	-	-	-	-	-
		Comp			-	-	-	-	-	-	-	-	-	-	-	-	29	-	-	-	-	-	-	-	-	-	-	-	-	-	-	-	-	-	-
		DCPD			-	-	-	-	-	-	-	-	-	-	-	-	36	-	-	-	-	-	-	-	-	-	-	-	-	-	-	-	-	-	-
SANTA FE SE V6 4DR 2WD	0951 02	AB			-	-	-	-	-	-	-	-	-	-	10	-	11	-	-	11	-	-	-	-	-	-	-	-	-	-	-	-	-	-	-
		Coll			-	-	-	-	-	-	-	-	-	-	21	-	19	-	-	14	-	-	-	-	-	-	-	-	-	-	-	-	-	-	-
		Comp			-	-	-	-	-	-	-	-	-	-	18	-	16	-	-	14	-	-	-	-	-	-	-	-	-	-	-	-	-	-	-
		DCPD			-	-	-	-	-	-	-	-	-	-	27	-	26	-	-	20	-	-	-	-	-	-	-	-	-	-	-	-	-	-	-
SANTA FE SE V6 4DR AWD	0936 03	AB			-	-	-	-	-	-	-	-	-	-	-	-	-	-	10	-	-	-	-	-	-	-	-	-	-	-	-	-	-	-	-
		Coll			-	-	-	-	-	-	-	-	-	-	-	-	-	-	18	-	-	-	-	-	-	-	-	-	-	-	-	-	-	-	-
		Comp			-	-	-	-	-	-	-	-	-	-	-	-	-	-	21	-	-	-	-	-	-	-	-	-	-	-	-	-	-	-	-
		DCPD			-	-	-	-	-	-	-	-	-	-	-	-	-	-	20	-	-	-	-	-	-	-	-	-	-	-	-	-	-	-	-
SANTA FE SPORT 2.0T 4DR 2WD	1644 01	AB			-	-	-	-	-	-	10	-	10	-	-	-	-	-	-	-	-	-	-	-	-	-	-	-	-	-	-	-	-	-	-
		Coll			-	-	-	-	-	-	31	-	30	-	-	-	-	-	-	-	-	-	-	-	-	-	-	-	-	-	-	-	-	-	-
		Comp			-	-	-	-	-	-	29	-	29	-	-	-	-	-	-	-	-	-	-	-	-	-	-	-	-	-	-	-	-	-	-
		DCPD			-	-	-	-	-	-	32	-	32	-	-	-	-	-	-	-	-	-	-	-	-	-	-	-	-	-	-	-	-	-	-
SANTA FE SPORT 2.0T 4DR AWD	1645 01	AB			-	-	-	-	9	10	10	10	10	-	-	-	-	-	-	-	-	-	-	-	-	-	-	-	-	-	-	-	-	-	-
		Coll			-	-	-	-	41	41	37	34	35	-	-	-	-	-	-	-	-	-	-	-	-	-	-	-	-	-	-	-	-	-	-
		Comp			-	-	-	-	41	41	39	36	35	-	-	-	-	-	-	-	-	-	-	-	-	-	-	-	-	-	-	-	-	-	-
		DCPD			-	-	-	-	43	43	39	38	38	-	-	-	-	-	-	-	-	-	-	-	-	-	-	-	-	-	-	-	-	-	-

√ - Approved Theft Deterrent System

MANUFACTURER/MODEL	CODE		24	23	22	21	20	19	18	17	16	15	14	13	12	11	10	09	08	07	06	05	04	03	02	01	00	99	98	97	96	95	94	93	92
HYUNDAI TRUCK/VAN																																			
SANTA FE SPORT 4DR 2WD	0950 03	AB			-	-	-	-	10	10	10	11	10	-	-	-	-	-	-	-	-	-	-	-	-	-	-	-	-	-	-	-	-	-	-
		Coll			-	-	-	-	34	34	32	31	31	-	-	-	-	-	-	-	-	-	-	-	-	-	-	-	-	-	-	-	-	-	-
		Comp			-	-	-	-	32	32	32	29	29	-	-	-	-	-	-	-	-	-	-	-	-	-	-	-	-	-	-	-	-	-	-
		DCPD			-	-	-	-	33	33	33	33	32	-	-	-	-	-	-	-	-	-	-	-	-	-	-	-	-	-	-	-	-	-	-
SANTA FE SPORT 4DR AWD	1581 03	AB			-	-	-	-	9	9	10	9	10	-	-	-	-	-	-	-	-	-	-	-	-	-	-	-	-	-	-	-	-	-	-
		Coll			-	-	-	-	38	38	34	34	34	-	-	-	-	-	-	-	-	-	-	-	-	-	-	-	-	-	-	-	-	-	-
		Comp			-	-	-	-	35	35	34	34	34	-	-	-	-	-	-	-	-	-	-	-	-	-	-	-	-	-	-	-	-	-	-
		DCPD			-	-	-	-	42	42	38	37	36	-	-	-	-	-	-	-	-	-	-	-	-	-	-	-	-	-	-	-	-	-	-
SANTA FE ULTIMATE 2.0T 4DR 2WD	1933 01	AB			-	-	-	10	-	-	-	-	-	-	-	-	-	-	-	-	-	-	-	-	-	-	-	-	-	-	-	-	-	-	-
		Coll			-	-	-	33	-	-	-	-	-	-	-	-	-	-	-	-	-	-	-	-	-	-	-	-	-	-	-	-	-	-	-
		Comp			-	-	-	31	-	-	-	-	-	-	-	-	-	-	-	-	-	-	-	-	-	-	-	-	-	-	-	-	-	-	-
		DCPD			-	-	-	34	-	-	-	-	-	-	-	-	-	-	-	-	-	-	-	-	-	-	-	-	-	-	-	-	-	-	-
SANTA FE ULTIMATE 2.0T 4DR AWD	1910 01	AB			-	-	9	9	-	-	-	-	-	-	-	-	-	-	-	-	-	-	-	-	-	-	-	-	-	-	-	-	-	-	-
		Coll			-	-	38	38	-	-	-	-	-	-	-	-	-	-	-	-	-	-	-	-	-	-	-	-	-	-	-	-	-	-	-
		Comp			-	-	37	36	-	-	-	-	-	-	-	-	-	-	-	-	-	-	-	-	-	-	-	-	-	-	-	-	-	-	-
		DCPD			-	-	40	40	-	-	-	-	-	-	-	-	-	-	-	-	-	-	-	-	-	-	-	-	-	-	-	-	-	-	-
SANTA FE ULTIMATE 4DR AWD	1973 01	AB			-	-	-	9	-	-	-	-	-	-	-	-	-	-	-	-	-	-	-	-	-	-	-	-	-	-	-	-	-	-	-
		Coll			-	-	-	35	-	-	-	-	-	-	-	-	-	-	-	-	-	-	-	-	-	-	-	-	-	-	-	-	-	-	-
		Comp			-	-	-	37	-	-	-	-	-	-	-	-	-	-	-	-	-	-	-	-	-	-	-	-	-	-	-	-	-	-	-
		DCPD			-	-	-	40	-	-	-	-	-	-	-	-	-	-	-	-	-	-	-	-	-	-	-	-	-	-	-	-	-	-	-
SANTA FE ULTIMATE CALLIGRAP 2.5T 4DR AWD	1971 00	AB			-	9	-	-	-	-	-	-	-	-	-	-	-	-	-	-	-	-	-	-	-	-	-	-	-	-	-	-	-	-	-
		Coll			-	40	-	-	-	-	-	-	-	-	-	-	-	-	-	-	-	-	-	-	-	-	-	-	-	-	-	-	-	-	-
		Comp			-	39	-	-	-	-	-	-	-	-	-	-	-	-	-	-	-	-	-	-	-	-	-	-	-	-	-	-	-	-	-
		DCPD			-	41	-	-	-	-	-	-	-	-	-	-	-	-	-	-	-	-	-	-	-	-	-	-	-	-	-	-	-	-	-
SANTA FE XL ESSENTIAL V6 4DR 2WD	1657 01	AB			-	-	-	9	-	-	-	-	-	-	-	-	-	-	-	-	-	-	-	-	-	-	-	-	-	-	-	-	-	-	-
		Coll			-	-	-	33	-	-	-	-	-	-	-	-	-	-	-	-	-	-	-	-	-	-	-	-	-	-	-	-	-	-	-
		Comp			-	-	-	30	-	-	-	-	-	-	-	-	-	-	-	-	-	-	-	-	-	-	-	-	-	-	-	-	-	-	-
		DCPD			-	-	-	35	-	-	-	-	-	-	-	-	-	-	-	-	-	-	-	-	-	-	-	-	-	-	-	-	-	-	-
SANTA FE XL ESSENTIAL V6 4DR AWD	1658 02	AB			-	-	-	9	-	-	-	-	-	-	-	-	-	-	-	-	-	-	-	-	-	-	-	-	-	-	-	-	-	-	-
		Coll			-	-	-	40	-	-	-	-	-	-	-	-	-	-	-	-	-	-	-	-	-	-	-	-	-	-	-	-	-	-	-
		Comp			-	-	-	37	-	-	-	-	-	-	-	-	-	-	-	-	-	-	-	-	-	-	-	-	-	-	-	-	-	-	-
		DCPD			-	-	-	43	-	-	-	-	-	-	-	-	-	-	-	-	-	-	-	-	-	-	-	-	-	-	-	-	-	-	-
SANTA FE XL LIMITED V6 4DR AWD	1658 01	AB			-	-	-	-	-	-	-	9	9	9	-	-	-	-	-	-	-	-	-	-	-	-	-	-	-	-	-	-	-	-	-
		Coll			-	-	-	-	-	-	-	38	37	38	-	-	-	-	-	-	-	-	-	-	-	-	-	-	-	-	-	-	-	-	-
		Comp			-	-	-	-	-	-	-	35	35	35	-	-	-	-	-	-	-	-	-	-	-	-	-	-	-	-	-	-	-	-	-
		DCPD			-	-	-	-	-	-	-	40	39	37	-	-	-	-	-	-	-	-	-	-	-	-	-	-	-	-	-	-	-	-	-
SANTA FE XL LUXURY V6 4DR AWD	1912 00	AB			-	-	-	9	-	-	-	-	-	-	-	-	-	-	-	-	-	-	-	-	-	-	-	-	-	-	-	-	-	-	-
		Coll			-	-	-	37	-	-	-	-	-	-	-	-	-	-	-	-	-	-	-	-	-	-	-	-	-	-	-	-	-	-	-
		Comp			-	-	-	35	-	-	-	-	-	-	-	-	-	-	-	-	-	-	-	-	-	-	-	-	-	-	-	-	-	-	-
		DCPD			-	-	-	40	-	-	-	-	-	-	-	-	-	-	-	-	-	-	-	-	-	-	-	-	-	-	-	-	-	-	-
SANTA FE XL PREFERRED V6 4DR AWD	1658 03	AB			-	-	-	9	-	-	-	-	-	-	-	-	-	-	-	-	-	-	-	-	-	-	-	-	-	-	-	-	-	-	-
		Coll			-	-	-	40	-	-	-	-	-	-	-	-	-	-	-	-	-	-	-	-	-	-	-	-	-	-	-	-	-	-	-
		Comp			-	-	-	37	-	-	-	-	-	-	-	-	-	-	-	-	-	-	-	-	-	-	-	-	-	-	-	-	-	-	-
		DCPD			-	-	-	43	-	-	-	-	-	-	-	-	-	-	-	-	-	-	-	-	-	-	-	-	-	-	-	-	-	-	-

√ - Approved Theft Deterrent System

MANUFACTURER/MODEL	CODE		24	23	22	21	20	19	18	17	16	15	14	13	12	11	10	09	08	07	06	05	04	03	02	01	00	99	98	97	96	95	94	93	92
HYUNDAI TRUCK/VAN																																			
SANTA FE XL ULTIMATE V6 4DR AWD	1912 01	AB			-	-	-	9	-	-	-	-	-	-	-	-	-	-	-	-	-	-	-	-	-	-	-	-	-	-	-	-	-	-	-
		Coll			-	-	-	37	-	-	-	-	-	-	-	-	-	-	-	-	-	-	-	-	-	-	-	-	-	-	-	-	-	-	-
		Comp			-	-	-	35	-	-	-	-	-	-	-	-	-	-	-	-	-	-	-	-	-	-	-	-	-	-	-	-	-	-	-
		DCPD			-	-	-	40	-	-	-	-	-	-	-	-	-	-	-	-	-	-	-	-	-	-	-	-	-	-	-	-	-	-	-
SANTA FE XL V6 4DR 2WD	1657 00	AB			-	-	-	-	10	10	10	10	10	10	-	-	-	-	-	-	-	-	-	-	-	-	-	-	-	-	-	-	-	-	-
		Coll			-	-	-	-	34	34	33	33	32	32	-	-	-	-	-	-	-	-	-	-	-	-	-	-	-	-	-	-	-	-	-
		Comp			-	-	-	-	28	27	26	27	26	25	-	-	-	-	-	-	-	-	-	-	-	-	-	-	-	-	-	-	-	-	-
		DCPD			-	-	-	-	35	35	34	34	34	33	-	-	-	-	-	-	-	-	-	-	-	-	-	-	-	-	-	-	-	-	-
SANTA FE XL V6 4DR AWD	1658 00	AB			-	-	-	-	9	9	9	9	9	9	-	-	-	-	-	-	-	-	-	-	-	-	-	-	-	-	-	-	-	-	-
		Coll			-	-	-	-	41	39	39	38	37	38	-	-	-	-	-	-	-	-	-	-	-	-	-	-	-	-	-	-	-	-	-
		Comp			-	-	-	-	37	37	36	35	35	35	-	-	-	-	-	-	-	-	-	-	-	-	-	-	-	-	-	-	-	-	-
		DCPD			-	-	-	-	43	43	40	40	39	37	-	-	-	-	-	-	-	-	-	-	-	-	-	-	-	-	-	-	-	-	-
TUCSON 1.6T 4DR 2WD	1888 00	AB			-	-	-	-	-	11	11	-	-	-	-	-	-	-	-	-	-	-	-	-	-	-	-	-	-	-	-	-	-	-	-
		Coll			-	-	-	-	-	29	29	-	-	-	-	-	-	-	-	-	-	-	-	-	-	-	-	-	-	-	-	-	-	-	-
		Comp			-	-	-	-	-	25	25	-	-	-	-	-	-	-	-	-	-	-	-	-	-	-	-	-	-	-	-	-	-	-	-
		DCPD			-	-	-	-	-	31	31	-	-	-	-	-	-	-	-	-	-	-	-	-	-	-	-	-	-	-	-	-	-	-	-
TUCSON 1.6T 4DR AWD	1776 00	AB			-	-	-	-	10	10	10	-	-	-	-	-	-	-	-	-	-	-	-	-	-	-	-	-	-	-	-	-	-	-	-
		Coll			-	-	-	-	33	33	32	-	-	-	-	-	-	-	-	-	-	-	-	-	-	-	-	-	-	-	-	-	-	-	-
		Comp			-	-	-	-	35	35	34	-	-	-	-	-	-	-	-	-	-	-	-	-	-	-	-	-	-	-	-	-	-	-	-
		DCPD			-	-	-	-	36	36	35	-	-	-	-	-	-	-	-	-	-	-	-	-	-	-	-	-	-	-	-	-	-	-	-
TUCSON 25TH ANNIVERSARY 4DR 2WD	1297 02	AB			-	-	-	-	-	-	-	-	-	-	-	-	-	11	-	-	-	-	-	-	-	-	-	-	-	-	-	-	-	-	-
		Coll			-	-	-	-	-	-	-	-	-	-	-	-	-	19	-	-	-	-	-	-	-	-	-	-	-	-	-	-	-	-	-
		Comp			-	-	-	-	-	-	-	-	-	-	-	-	-	14	-	-	-	-	-	-	-	-	-	-	-	-	-	-	-	-	-
		DCPD			-	-	-	-	-	-	-	-	-	-	-	-	-	23	-	-	-	-	-	-	-	-	-	-	-	-	-	-	-	-	-
TUCSON 4DR 2WD	1297 03	AB			-	-	-	-	11	11	11	-	-	-	-	-	-	-	-	-	-	-	-	-	-	-	-	-	-	-	-	-	-	-	-
		Coll			-	-	-	-	33	32	32	-	-	-	-	-	-	-	-	-	-	-	-	-	-	-	-	-	-	-	-	-	-	-	-
		Comp			-	-	-	-	29	29	28	-	-	-	-	-	-	-	-	-	-	-	-	-	-	-	-	-	-	-	-	-	-	-	-
		DCPD			-	-	-	-	38	36	36	-	-	-	-	-	-	-	-	-	-	-	-	-	-	-	-	-	-	-	-	-	-	-	-
TUCSON 4DR AWD	1417 03	AB			-	-	-	-	11	11	11	-	-	-	-	-	-	-	-	-	-	-	-	-	-	-	-	-	-	-	-	-	-	-	-
		Coll			-	-	-	-	32	33	32	-	-	-	-	-	-	-	-	-	-	-	-	-	-	-	-	-	-	-	-	-	-	-	-
		Comp			-	-	-	-	32	33	32	-	-	-	-	-	-	-	-	-	-	-	-	-	-	-	-	-	-	-	-	-	-	-	-
		DCPD			-	-	-	-	35	34	35	-	-	-	-	-	-	-	-	-	-	-	-	-	-	-	-	-	-	-	-	-	-	-	-
TUCSON ESSENTIAL 4DR 2WD	1297 04	AB			-	10	11	11	-	-	-	-	-	-	-	-	-	-	-	-	-	-	-	-	-	-	-	-	-	-	-	-	-	-	-
		Coll			-	32	32	33	-	-	-	-	-	-	-	-	-	-	-	-	-	-	-	-	-	-	-	-	-	-	-	-	-	-	-
		Comp			-	29	29	30	-	-	-	-	-	-	-	-	-	-	-	-	-	-	-	-	-	-	-	-	-	-	-	-	-	-	-
		DCPD			-	38	38	38	-	-	-	-	-	-	-	-	-	-	-	-	-	-	-	-	-	-	-	-	-	-	-	-	-	-	-
TUCSON ESSENTIAL 4DR AWD	1417 04	AB			-	10	10	10	-	-	-	-	-	-	-	-	-	-	-	-	-	-	-	-	-	-	-	-	-	-	-	-	-	-	-
		Coll			-	33	33	33	-	-	-	-	-	-	-	-	-	-	-	-	-	-	-	-	-	-	-	-	-	-	-	-	-	-	-
		Comp			-	34	34	33	-	-	-	-	-	-	-	-	-	-	-	-	-	-	-	-	-	-	-	-	-	-	-	-	-	-	-
		DCPD			-	35	35	35	-	-	-	-	-	-	-	-	-	-	-	-	-	-	-	-	-	-	-	-	-	-	-	-	-	-	-
TUCSON FCEV 4DR 2WD	1768 00	AB			-	-	-	-	-	11	11	11	-	-	-	-	-	-	-	-	-	-	-	-	-	-	-	-	-	-	-	-	-	-	-
		Coll			-	-	-	-	-	21	21	21	-	-	-	-	-	-	-	-	-	-	-	-	-	-	-	-	-	-	-	-	-	-	-
		Comp			-	-	-	-	-	17	17	17	-	-	-	-	-	-	-	-	-	-	-	-	-	-	-	-	-	-	-	-	-	-	-
		DCPD			-	-	-	-	-	31	31	31	-	-	-	-	-	-	-	-	-	-	-	-	-	-	-	-	-	-	-	-	-	-	-

√ - Approved Theft Deterrent System

MANUFACTURER/MODEL	CODE		24	23	22	21	20	19	18	17	16	15	14	13	12	11	10	09	08	07	06	05	04	03	02	01	00	99	98	97	96	95	94	93	92
HYUNDAI TRUCK/VAN																																			
TUCSON GL 4DR 2WD	1297 00	AB			-	-	-	-	-	-	-	11	11	11	11	11	11	11	11	11	11	11	-	-	-	-	-	-	-	-	-	-	-	-	-
		Coll			-	-	-	-	-	-	-	29	28	26	22	22	20	19	19	16	14	14	-	-	-	-	-	-	-	-	-	-	-	-	-
		Comp			-	-	-	-	-	-	-	20	21	14	15	15	15	14	14	13	13	13	-	-	-	-	-	-	-	-	-	-	-	-	-
		DCPD			-	-	-	-	-	-	-	34	35	31	28	28	27	23	23	20	18	16	-	-	-	-	-	-	-	-	-	-	-	-	-
TUCSON GL 4DR 4WD	1417 00	AB			-	-	-	-	-	-	-	11	11	11	11	11	11	-	-	-	10	11	-	-	-	-	-	-	-	-	-	-	-	-	-
		Coll			-	-	-	-	-	-	-	31	32	29	28	25	21	-	-	-	30	29	-	-	-	-	-	-	-	-	-	-	-	-	-
		Comp			-	-	-	-	-	-	-	28	26	24	23	20	20	-	-	-	22	23	-	-	-	-	-	-	-	-	-	-	-	-	-
		DCPD			-	-	-	-	-	-	-	34	33	33	30	30	29	-	-	-	31	31	-	-	-	-	-	-	-	-	-	-	-	-	-
TUCSON GL V6 4DR 2WD	1298 00	AB			-	-	-	-	-	-	-	-	-	-	-	-	-	11	11	11	11	11	-	-	-	-	-	-	-	-	-	-	-	-	-
		Coll			-	-	-	-	-	-	-	-	-	-	-	-	-	17	15	15	13	12	-	-	-	-	-	-	-	-	-	-	-	-	-
		Comp			-	-	-	-	-	-	-	-	-	-	-	-	-	14	14	16	13	13	-	-	-	-	-	-	-	-	-	-	-	-	-
		DCPD			-	-	-	-	-	-	-	-	-	-	-	-	-	17	19	17	15	13	-	-	-	-	-	-	-	-	-	-	-	-	-
TUCSON GL V6 4DR 4WD	1299 00	AB			-	-	-	-	-	-	-	-	-	-	-	-	-	10	10	10	10	10	-	-	-	-	-	-	-	-	-	-	-	-	-
		Coll			-	-	-	-	-	-	-	-	-	-	-	-	-	19	18	18	15	14	-	-	-	-	-	-	-	-	-	-	-	-	-
		Comp			-	-	-	-	-	-	-	-	-	-	-	-	-	18	18	19	19	16	-	-	-	-	-	-	-	-	-	-	-	-	-
		DCPD			-	-	-	-	-	-	-	-	-	-	-	-	-	21	23	23	21	15	-	-	-	-	-	-	-	-	-	-	-	-	-
TUCSON GLS 4DR 2WD	1297 01	AB			-	-	-	-	-	-	-	11	11	11	11	11	11	11	11	11	-	-	-	-	-	-	-	-	-	-	-	-	-	-	-
		Coll			-	-	-	-	-	-	-	29	28	26	22	22	20	19	19	16	-	-	-	-	-	-	-	-	-	-	-	-	-	-	-
		Comp			-	-	-	-	-	-	-	20	21	14	15	15	15	14	14	13	-	-	-	-	-	-	-	-	-	-	-	-	-	-	-
		DCPD			-	-	-	-	-	-	-	34	35	31	28	28	27	23	23	20	-	-	-	-	-	-	-	-	-	-	-	-	-	-	-
TUCSON GLS 4DR 4WD	1417 01	AB			-	-	-	-	-	-	-	11	11	11	11	11	11	-	-	11	-	-	-	-	-	-	-	-	-	-	-	-	-	-	-
		Coll			-	-	-	-	-	-	-	31	32	29	28	25	21	-	-	33	-	-	-	-	-	-	-	-	-	-	-	-	-	-	-
		Comp			-	-	-	-	-	-	-	28	26	24	23	20	20	-	-	30	-	-	-	-	-	-	-	-	-	-	-	-	-	-	-
		DCPD			-	-	-	-	-	-	-	34	33	33	30	30	29	-	-	32	-	-	-	-	-	-	-	-	-	-	-	-	-	-	-
TUCSON GLS V6 4DR 2WD	1298 01	AB			-	-	-	-	-	-	-	-	-	-	-	-	-	-	-	11	11	11	-	-	-	-	-	-	-	-	-	-	-	-	-
		Coll			-	-	-	-	-	-	-	-	-	-	-	-	-	-	-	15	13	12	-	-	-	-	-	-	-	-	-	-	-	-	-
		Comp			-	-	-	-	-	-	-	-	-	-	-	-	-	-	-	16	13	13	-	-	-	-	-	-	-	-	-	-	-	-	-
		DCPD			-	-	-	-	-	-	-	-	-	-	-	-	-	-	-	17	15	13	-	-	-	-	-	-	-	-	-	-	-	-	-
TUCSON GLS V6 4DR 4WD	1299 01	AB			-	-	-	-	-	-	-	-	-	-	-	-	-	-	-	10	10	10	-	-	-	-	-	-	-	-	-	-	-	-	-
		Coll			-	-	-	-	-	-	-	-	-	-	-	-	-	-	-	18	15	14	-	-	-	-	-	-	-	-	-	-	-	-	-
		Comp			-	-	-	-	-	-	-	-	-	-	-	-	-	-	-	19	19	16	-	-	-	-	-	-	-	-	-	-	-	-	-
		DCPD			-	-	-	-	-	-	-	-	-	-	-	-	-	-	-	23	21	15	-	-	-	-	-	-	-	-	-	-	-	-	-
TUCSON L 4DR 2WD	1475 00	AB			-	-	-	-	-	-	-	-	-	11	11	11	-	11	11	-	-	-	-	-	-	-	-	-	-	-	-	-	-	-	-
		Coll			-	-	-	-	-	-	-	-	-	23	21	21	-	21	18	-	-	-	-	-	-	-	-	-	-	-	-	-	-	-	-
		Comp			-	-	-	-	-	-	-	-	-	16	15	15	-	14	12	-	-	-	-	-	-	-	-	-	-	-	-	-	-	-	-
		DCPD			-	-	-	-	-	-	-	-	-	29	26	26	-	23	23	-	-	-	-	-	-	-	-	-	-	-	-	-	-	-	-
TUCSON LIMITED 4DR 4WD	1417 02	AB			-	-	-	-	-	-	-	11	11	11	11	11	11	-	-	-	-	-	-	-	-	-	-	-	-	-	-	-	-	-	-
		Coll			-	-	-	-	-	-	-	31	32	29	28	25	21	-	-	-	-	-	-	-	-	-	-	-	-	-	-	-	-	-	-
		Comp			-	-	-	-	-	-	-	28	26	24	23	20	20	-	-	-	-	-	-	-	-	-	-	-	-	-	-	-	-	-	-
		DCPD			-	-	-	-	-	-	-	34	33	33	30	30	29	-	-	-	-	-	-	-	-	-	-	-	-	-	-	-	-	-	-
TUCSON LIMITED V6 4DR 2WD	1298 03	AB			-	-	-	-	-	-	-	-	-	-	-	-	-	11	11	11	-	-	-	-	-	-	-	-	-	-	-	-	-	-	-
		Coll			-	-	-	-	-	-	-	-	-	-	-	-	-	17	15	15	-	-	-	-	-	-	-	-	-	-	-	-	-	-	-
		Comp			-	-	-	-	-	-	-	-	-	-	-	-	-	14	14	16	-	-	-	-	-	-	-	-	-	-	-	-	-	-	-
		DCPD			-	-	-	-	-	-	-	-	-	-	-	-	-	17	19	17	-	-	-	-	-	-	-	-	-	-	-	-	-	-	-

√ - Approved Theft Deterrent System

MANUFACTURER/MODEL	CODE		24	23	22	21	20	19	18	17	16	15	14	13	12	11	10	09	08	07	06	05	04	03	02	01	00	99	98	97	96	95	94	93	92
HYUNDAI TRUCK/VAN																																			
TUCSON LIMITED V6 4DR 4WD	1299 03	AB			-	-	-	-	-	-	-	-	-	-	-	-	-	10	10	10	-	-	-	-	-	-	-	-	-	-	-	-	-	-	-
		Coll			-	-	-	-	-	-	-	-	-	-	-	-	-	19	18	18	-	-	-	-	-	-	-	-	-	-	-	-	-	-	-
		Comp			-	-	-	-	-	-	-	-	-	-	-	-	-	18	18	19	-	-	-	-	-	-	-	-	-	-	-	-	-	-	-
		DCPD			-	-	-	-	-	-	-	-	-	-	-	-	-	21	23	23	-	-	-	-	-	-	-	-	-	-	-	-	-	-	-
TUCSON LUXURY 4DR AWD	1417 06	AB			-	10	10	10	-	-	-	-	-	-	-	-	-	-	-	-	-	-	-	-	-	-	-	-	-	-	-	-	-	-	-
		Coll			-	33	33	33	-	-	-	-	-	-	-	-	-	-	-	-	-	-	-	-	-	-	-	-	-	-	-	-	-	-	-
		Comp			-	34	34	33	-	-	-	-	-	-	-	-	-	-	-	-	-	-	-	-	-	-	-	-	-	-	-	-	-	-	-
		DCPD			-	35	35	35	-	-	-	-	-	-	-	-	-	-	-	-	-	-	-	-	-	-	-	-	-	-	-	-	-	-	-
TUCSON PREFERRED 4DR 2WD	1297 05	AB			-	10	11	11	-	-	-	-	-	-	-	-	-	-	-	-	-	-	-	-	-	-	-	-	-	-	-	-	-	-	-
		Coll			-	32	32	33	-	-	-	-	-	-	-	-	-	-	-	-	-	-	-	-	-	-	-	-	-	-	-	-	-	-	-
		Comp			-	29	29	30	-	-	-	-	-	-	-	-	-	-	-	-	-	-	-	-	-	-	-	-	-	-	-	-	-	-	-
		DCPD			-	38	38	38	-	-	-	-	-	-	-	-	-	-	-	-	-	-	-	-	-	-	-	-	-	-	-	-	-	-	-
TUCSON PREFERRED 4DR AWD	1417 05	AB			-	10	10	10	-	-	-	-	-	-	-	-	-	-	-	-	-	-	-	-	-	-	-	-	-	-	-	-	-	-	-
		Coll			-	33	33	33	-	-	-	-	-	-	-	-	-	-	-	-	-	-	-	-	-	-	-	-	-	-	-	-	-	-	-
		Comp			-	34	34	33	-	-	-	-	-	-	-	-	-	-	-	-	-	-	-	-	-	-	-	-	-	-	-	-	-	-	-
		DCPD			-	35	35	35	-	-	-	-	-	-	-	-	-	-	-	-	-	-	-	-	-	-	-	-	-	-	-	-	-	-	-
TUCSON SE V6 4DR 2WD	1298 02	AB			-	-	-	-	-	-	-	-	-	-	-	-	-	-	-	11	-	-	-	-	-	-	-	-	-	-	-	-	-	-	-
		Coll			-	-	-	-	-	-	-	-	-	-	-	-	-	-	-	15	-	-	-	-	-	-	-	-	-	-	-	-	-	-	-
		Comp			-	-	-	-	-	-	-	-	-	-	-	-	-	-	-	16	-	-	-	-	-	-	-	-	-	-	-	-	-	-	-
		DCPD			-	-	-	-	-	-	-	-	-	-	-	-	-	-	-	17	-	-	-	-	-	-	-	-	-	-	-	-	-	-	-
TUCSON SE V6 4DR 4WD	1299 02	AB			-	-	-	-	-	-	-	-	-	-	-	-	-	-	-	10	-	-	-	-	-	-	-	-	-	-	-	-	-	-	-
		Coll			-	-	-	-	-	-	-	-	-	-	-	-	-	-	-	18	-	-	-	-	-	-	-	-	-	-	-	-	-	-	-
		Comp			-	-	-	-	-	-	-	-	-	-	-	-	-	-	-	19	-	-	-	-	-	-	-	-	-	-	-	-	-	-	-
		DCPD			-	-	-	-	-	-	-	-	-	-	-	-	-	-	-	23	-	-	-	-	-	-	-	-	-	-	-	-	-	-	-
TUCSON SEL 4DR 2WD	1297 06	AB			-	-	11	-	-	-	-	-	-	-	-	-	-	-	-	-	-	-	-	-	-	-	-	-	-	-	-	-	-	-	-
		Coll			-	-	32	-	-	-	-	-	-	-	-	-	-	-	-	-	-	-	-	-	-	-	-	-	-	-	-	-	-	-	-
		Comp			-	-	29	-	-	-	-	-	-	-	-	-	-	-	-	-	-	-	-	-	-	-	-	-	-	-	-	-	-	-	-
		DCPD			-	-	38	-	-	-	-	-	-	-	-	-	-	-	-	-	-	-	-	-	-	-	-	-	-	-	-	-	-	-	-
TUCSON ULTIMATE 4DR AWD	1417 07	AB			-	10	10	10	-	-	-	-	-	-	-	-	-	-	-	-	-	-	-	-	-	-	-	-	-	-	-	-	-	-	-
		Coll			-	33	33	33	-	-	-	-	-	-	-	-	-	-	-	-	-	-	-	-	-	-	-	-	-	-	-	-	-	-	-
		Comp			-	34	34	33	-	-	-	-	-	-	-	-	-	-	-	-	-	-	-	-	-	-	-	-	-	-	-	-	-	-	-
		DCPD			-	35	35	35	-	-	-	-	-	-	-	-	-	-	-	-	-	-	-	-	-	-	-	-	-	-	-	-	-	-	-
TUCSON URBAN EDITION 4DR AWD	1417 08	AB			-	10	10	-	-	-	-	-	-	-	-	-	-	-	-	-	-	-	-	-	-	-	-	-	-	-	-	-	-	-	-
		Coll			-	33	33	-	-	-	-	-	-	-	-	-	-	-	-	-	-	-	-	-	-	-	-	-	-	-	-	-	-	-	-
		Comp			-	34	34	-	-	-	-	-	-	-	-	-	-	-	-	-	-	-	-	-	-	-	-	-	-	-	-	-	-	-	-
		DCPD			-	35	35	-	-	-	-	-	-	-	-	-	-	-	-	-	-	-	-	-	-	-	-	-	-	-	-	-	-	-	-
VENUE ESSENTIAL 4DR 2WD	1950 00	AB			-	9	10	-	-	-	-	-	-	-	-	-	-	-	-	-	-	-	-	-	-	-	-	-	-	-	-	-	-	-	-
		Coll			-	29	27	-	-	-	-	-	-	-	-	-	-	-	-	-	-	-	-	-	-	-	-	-	-	-	-	-	-	-	-
		Comp			-	24	22	-	-	-	-	-	-	-	-	-	-	-	-	-	-	-	-	-	-	-	-	-	-	-	-	-	-	-	-
		DCPD			-	33	33	-	-	-	-	-	-	-	-	-	-	-	-	-	-	-	-	-	-	-	-	-	-	-	-	-	-	-	-
VENUE PREFERRED 4DR 2WD	1950 01	AB			-	9	10	-	-	-	-	-	-	-	-	-	-	-	-	-	-	-	-	-	-	-	-	-	-	-	-	-	-	-	-
		Coll			-	29	27	-	-	-	-	-	-	-	-	-	-	-	-	-	-	-	-	-	-	-	-	-	-	-	-	-	-	-	-
		Comp			-	24	22	-	-	-	-	-	-	-	-	-	-	-	-	-	-	-	-	-	-	-	-	-	-	-	-	-	-	-	-
		DCPD			-	33	33	-	-	-	-	-	-	-	-	-	-	-	-	-	-	-	-	-	-	-	-	-	-	-	-	-	-	-	-

√ - Approved Theft Deterrent System

MANUFACTURER/MODEL	CODE		24	23	22	21	20	19	18	17	16	15	14	13	12	11	10	09	08	07	06	05	04	03	02	01	00	99	98	97	96	95	94	93	92
HYUNDAI TRUCK/VAN																																			
VENUE TREND 4DR 2WD	1951 00	AB			-	9	10	-	-	-	-	-	-	-	-	-	-	-	-	-	-	-	-	-	-	-	-	-	-	-	-	-	-	-	-
		Coll			-	30	30	-	-	-	-	-	-	-	-	-	-	-	-	-	-	-	-	-	-	-	-	-	-	-	-	-	-	-	-
		Comp			-	25	23	-	-	-	-	-	-	-	-	-	-	-	-	-	-	-	-	-	-	-	-	-	-	-	-	-	-	-	-
		DCPD			-	34	34	-	-	-	-	-	-	-	-	-	-	-	-	-	-	-	-	-	-	-	-	-	-	-	-	-	-	-	-
VENUE ULTIMATE 4DR 2WD	1951 01	AB			-	9	10	-	-	-	-	-	-	-	-	-	-	-	-	-	-	-	-	-	-	-	-	-	-	-	-	-	-	-	-
		Coll			-	30	30	-	-	-	-	-	-	-	-	-	-	-	-	-	-	-	-	-	-	-	-	-	-	-	-	-	-	-	-
		Comp			-	25	23	-	-	-	-	-	-	-	-	-	-	-	-	-	-	-	-	-	-	-	-	-	-	-	-	-	-	-	-
		DCPD			-	34	34	-	-	-	-	-	-	-	-	-	-	-	-	-	-	-	-	-	-	-	-	-	-	-	-	-	-	-	-
VERACRUZ GL V6 4DR 2WD	1541 00	AB			-	-	-	-	-	-	-	-	-	-	10	10	10	10	10	-	-	-	-	-	-	-	-	-	-	-	-	-	-	-	-
		Coll			-	-	-	-	-	-	-	-	-	-	29	28	27	24	22	-	-	-	-	-	-	-	-	-	-	-	-	-	-	-	-
		Comp			-	-	-	-	-	-	-	-	-	-	29	29	27	25	21	-	-	-	-	-	-	-	-	-	-	-	-	-	-	-	-
		DCPD			-	-	-	-	-	-	-	-	-	-	32	30	30	27	25	-	-	-	-	-	-	-	-	-	-	-	-	-	-	-	-
VERACRUZ GL V6 4DR AWD	1618 00	AB			-	-	-	-	-	-	-	-	-	-	9	9	-	-	-	-	-	-	-	-	-	-	-	-	-	-	-	-	-	-	-
		Coll			-	-	-	-	-	-	-	-	-	-	29	29	-	-	-	-	-	-	-	-	-	-	-	-	-	-	-	-	-	-	-
		Comp			-	-	-	-	-	-	-	-	-	-	25	25	-	-	-	-	-	-	-	-	-	-	-	-	-	-	-	-	-	-	-
		DCPD			-	-	-	-	-	-	-	-	-	-	31	31	-	-	-	-	-	-	-	-	-	-	-	-	-	-	-	-	-	-	-
VERACRUZ GLS V6 4DR 2WD	1472 00	AB			-	-	-	-	-	-	-	-	-	-	-	-	-	10	10	10	-	-	-	-	-	-	-	-	-	-	-	-	-	-	-
		Coll			-	-	-	-	-	-	-	-	-	-	-	-	-	26	28	29	-	-	-	-	-	-	-	-	-	-	-	-	-	-	-
		Comp			-	-	-	-	-	-	-	-	-	-	-	-	-	30	29	24	-	-	-	-	-	-	-	-	-	-	-	-	-	-	-
		DCPD			-	-	-	-	-	-	-	-	-	-	-	-	-	33	33	33	-	-	-	-	-	-	-	-	-	-	-	-	-	-	-
VERACRUZ GLS V6 4DR AWD	1459 00	AB			-	-	-	-	-	-	-	-	-	-	9	9	9	9	9	9	-	-	-	-	-	-	-	-	-	-	-	-	-	-	-
		Coll			-	-	-	-	-	-	-	-	-	-	30	29	29	28	26	26	-	-	-	-	-	-	-	-	-	-	-	-	-	-	-
		Comp			-	-	-	-	-	-	-	-	-	-	31	30	30	30	30	30	-	-	-	-	-	-	-	-	-	-	-	-	-	-	-
		DCPD			-	-	-	-	-	-	-	-	-	-	30	30	30	29	27	27	-	-	-	-	-	-	-	-	-	-	-	-	-	-	-
VERACRUZ LIMITED V6 4DR 2WD	1473 00	AB			-	-	-	-	-	-	-	-	-	-	-	-	-	9	9	9	-	-	-	-	-	-	-	-	-	-	-	-	-	-	-
		Coll			-	-	-	-	-	-	-	-	-	-	-	-	-	29	29	29	-	-	-	-	-	-	-	-	-	-	-	-	-	-	-
		Comp			-	-	-	-	-	-	-	-	-	-	-	-	-	25	25	25	-	-	-	-	-	-	-	-	-	-	-	-	-	-	-
		DCPD			-	-	-	-	-	-	-	-	-	-	-	-	-	38	38	36	-	-	-	-	-	-	-	-	-	-	-	-	-	-	-
VERACRUZ LIMITED V6 4DR AWD	1460 00	AB			-	-	-	-	-	-	-	-	-	-	9	9	9	9	9	9	-	-	-	-	-	-	-	-	-	-	-	-	-	-	-
		Coll			-	-	-	-	-	-	-	-	-	-	30	29	30	29	27	26	-	-	-	-	-	-	-	-	-	-	-	-	-	-	-
		Comp			-	-	-	-	-	-	-	-	-	-	31	31	30	30	29	√29	-	-	-	-	-	-	-	-	-	-	-	-	-	-	-
		DCPD			-	-	-	-	-	-	-	-	-	-	30	29	29	29	26	26	-	-	-	-	-	-	-	-	-	-	-	-	-	-	-
INFINITI																																			
G20 4DR	0905 00	AB			-	-	-	-	-	-	-	-	-	-	-	-	-	-	-	-	-	-	-	-	9	9	9	9	-	-	9	9	9	9	-
		Coll			-	-	-	-	-	-	-	-	-	-	-	-	-	-	-	-	-	-	-	-	17	17	17	17	-	-	17	17	17	17	-
		Comp			-	-	-	-	-	-	-	-	-	-	-	-	-	-	-	-	-	-	-	-	√10	√10	√10	10	-	-	10	10	10	10	-
		DCPD			-	-	-	-	-	-	-	-	-	-	-	-	-	-	-	-	-	-	-	-	15	15	15	15	-	-	15	15	15	15	-
G20 LUXURY 4DR	0905 02	AB			-	-	-	-	-	-	-	-	-	-	-	-	-	-	-	-	-	-	-	-	9	9	9	9	-	-	-	-	-	-	-
		Coll			-	-	-	-	-	-	-	-	-	-	-	-	-	-	-	-	-	-	-	-	17	17	17	17	-	-	-	-	-	-	-
		Comp			-	-	-	-	-	-	-	-	-	-	-	-	-	-	-	-	-	-	-	-	√10	√10	√10	10	-	-	-	-	-	-	-
		DCPD			-	-	-	-	-	-	-	-	-	-	-	-	-	-	-	-	-	-	-	-	15	15	15	15	-	-	-	-	-	-	-

√ - Approved Theft Deterrent System

MANUFACTURER/MODEL	CODE		24	23	22	21	20	19	18	17	16	15	14	13	12	11	10	09	08	07	06	05	04	03	02	01	00	99	98	97	96	95	94	93	92
INFINITI																																			
G20 SPORT 4DR	0905 01	AB			-	-	-	-	-	-	-	-	-	-	-	-	-	-	-	-	-	-	-	-	9	9	-	-	-	-	-	9	9	9	-
		Coll			-	-	-	-	-	-	-	-	-	-	-	-	-	-	-	-	-	-	-	-	17	17	-	-	-	-	-	17	17	17	-
		Comp			-	-	-	-	-	-	-	-	-	-	-	-	-	-	-	-	-	-	-	-	√10	√10	-	-	-	-	-	10	10	10	-
		DCPD			-	-	-	-	-	-	-	-	-	-	-	-	-	-	-	-	-	-	-	-	15	15	-	-	-	-	-	15	15	15	-
G20 TOURING 4DR	0905 03	AB			-	-	-	-	-	-	-	-	-	-	-	-	-	-	-	-	-	-	-	-	-	9	9	9	-	-	9	-	-	-	-
		Coll			-	-	-	-	-	-	-	-	-	-	-	-	-	-	-	-	-	-	-	-	-	17	17	17	-	-	17	-	-	-	-
		Comp			-	-	-	-	-	-	-	-	-	-	-	-	-	-	-	-	-	-	-	-	-	√10	√10	10	-	-	10	-	-	-	-
		DCPD			-	-	-	-	-	-	-	-	-	-	-	-	-	-	-	-	-	-	-	-	-	15	15	15	-	-	15	-	-	-	-
G25 4DR	1591 00	AB			-	-	-	-	-	-	-	-	-	-	9	9	-	-	-	-	-	-	-	-	-	-	-	-	-	-	-	-	-	-	-
		Coll			-	-	-	-	-	-	-	-	-	-	36	34	-	-	-	-	-	-	-	-	-	-	-	-	-	-	-	-	-	-	-
		Comp			-	-	-	-	-	-	-	-	-	-	36	32	-	-	-	-	-	-	-	-	-	-	-	-	-	-	-	-	-	-	-
		DCPD			-	-	-	-	-	-	-	-	-	-	37	34	-	-	-	-	-	-	-	-	-	-	-	-	-	-	-	-	-	-	-
G25x 4DR AWD	1592 00	AB			-	-	-	-	-	-	-	-	-	-	10	10	-	-	-	-	-	-	-	-	-	-	-	-	-	-	-	-	-	-	-
		Coll			-	-	-	-	-	-	-	-	-	-	38	37	-	-	-	-	-	-	-	-	-	-	-	-	-	-	-	-	-	-	-
		Comp			-	-	-	-	-	-	-	-	-	-	30	29	-	-	-	-	-	-	-	-	-	-	-	-	-	-	-	-	-	-	-
		DCPD			-	-	-	-	-	-	-	-	-	-	41	39	-	-	-	-	-	-	-	-	-	-	-	-	-	-	-	-	-	-	-
G35 2DR	1050 00	AB			-	-	-	-	-	-	-	-	-	-	-	-	-	-	-	9	9	9	9	9	-	-	-	-	-	-	-	-	-	-	-
		Coll			-	-	-	-	-	-	-	-	-	-	-	-	-	-	-	33	32	30	29	26	-	-	-	-	-	-	-	-	-	-	-
		Comp			-	-	-	-	-	-	-	-	-	-	-	-	-	-	-	√32	√30	√30	√29	√27	-	-	-	-	-	-	-	-	-	-	-
		DCPD			-	-	-	-	-	-	-	-	-	-	-	-	-	-	-	31	29	28	26	24	-	-	-	-	-	-	-	-	-	-	-
G35 4DR	0966 00	AB			-	-	-	-	-	-	-	-	-	-	-	-	-	-	-	-	-	-	-	9	9	-	-	-	-	-	-	-	-	-	-
		Coll			-	-	-	-	-	-	-	-	-	-	-	-	-	-	-	-	-	-	-	31	32	-	-	-	-	-	-	-	-	-	-
		Comp			-	-	-	-	-	-	-	-	-	-	-	-	-	-	-	-	-	-	-	√29	√29	-	-	-	-	-	-	-	-	-	-
		DCPD			-	-	-	-	-	-	-	-	-	-	-	-	-	-	-	-	-	-	-	29	30	-	-	-	-	-	-	-	-	-	-
G35 LUXURY 4DR	0966 01	AB			-	-	-	-	-	-	-	-	-	-	-	-	-	-	9	9	9	9	9	9	-	-	-	-	-	-	-	-	-	-	-
		Coll			-	-	-	-	-	-	-	-	-	-	-	-	-	-	34	34	34	31	31	31	-	-	-	-	-	-	-	-	-	-	-
		Comp			-	-	-	-	-	-	-	-	-	-	-	-	-	-	32	√31	√32	√29	√29	√29	-	-	-	-	-	-	-	-	-	-	-
		DCPD			-	-	-	-	-	-	-	-	-	-	-	-	-	-	33	32	31	30	29	29	-	-	-	-	-	-	-	-	-	-	-
G35 PREMIUM 4DR	0966 02	AB			-	-	-	-	-	-	-	-	-	-	-	-	-	-	-	-	9	9	9	9	-	-	-	-	-	-	-	-	-	-	-
		Coll			-	-	-	-	-	-	-	-	-	-	-	-	-	-	-	-	34	31	31	31	-	-	-	-	-	-	-	-	-	-	-
		Comp			-	-	-	-	-	-	-	-	-	-	-	-	-	-	-	-	√32	√29	√29	√29	-	-	-	-	-	-	-	-	-	-	-
		DCPD			-	-	-	-	-	-	-	-	-	-	-	-	-	-	-	-	31	30	29	29	-	-	-	-	-	-	-	-	-	-	-
G35 SPORT 4DR	0966 04	AB			-	-	-	-	-	-	-	-	-	-	-	-	-	-	9	9	-	-	-	-	-	-	-	-	-	-	-	-	-	-	-
		Coll			-	-	-	-	-	-	-	-	-	-	-	-	-	-	34	34	-	-	-	-	-	-	-	-	-	-	-	-	-	-	-
		Comp			-	-	-	-	-	-	-	-	-	-	-	-	-	-	32	√31	-	-	-	-	-	-	-	-	-	-	-	-	-	-	-
		DCPD			-	-	-	-	-	-	-	-	-	-	-	-	-	-	33	32	-	-	-	-	-	-	-	-	-	-	-	-	-	-	-
G35 TOURING 4DR	0966 03	AB			-	-	-	-	-	-	-	-	-	-	-	-	-	-	-	9	-	-	-	-	-	-	-	-	-	-	-	-	-	-	-
		Coll			-	-	-	-	-	-	-	-	-	-	-	-	-	-	-	34	-	-	-	-	-	-	-	-	-	-	-	-	-	-	-
		Comp			-	-	-	-	-	-	-	-	-	-	-	-	-	-	-	√31	-	-	-	-	-	-	-	-	-	-	-	-	-	-	-
		DCPD			-	-	-	-	-	-	-	-	-	-	-	-	-	-	-	32	-	-	-	-	-	-	-	-	-	-	-	-	-	-	-
G35x LUXURY 4DR AWD	1193 00	AB			-	-	-	-	-	-	-	-	-	-	-	-	-	-	10	10	10	10	10	-	-	-	-	-	-	-	-	-	-	-	-
		Coll			-	-	-	-	-	-	-	-	-	-	-	-	-	-	32	32	30	30	29	-	-	-	-	-	-	-	-	-	-	-	-
		Comp			-	-	-	-	-	-	-	-	-	-	-	-	-	-	29	√28	√26	√27	√25	-	-	-	-	-	-	-	-	-	-	-	-
		DCPD			-	-	-	-	-	-	-	-	-	-	-	-	-	-	33	33	31	30	29	-	-	-	-	-	-	-	-	-	-	-	-

√ - Approved Theft Deterrent System

MANUFACTURER/MODEL	CODE		24	23	22	21	20	19	18	17	16	15	14	13	12	11	10	09	08	07	06	05	04	03	02	01	00	99	98	97	96	95	94	93	92
INFINITI																																			
G35x PREMIUM 4DR AWD	1193 01	AB			-	-	-	-	-	-	-	-	-	-	-	-	-	-	-	10	10	10	10	-	-	-	-	-	-	-	-	-	-	-	-
		Coll			-	-	-	-	-	-	-	-	-	-	-	-	-	-	-	32	30	30	29	-	-	-	-	-	-	-	-	-	-	-	-
		Comp			-	-	-	-	-	-	-	-	-	-	-	-	-	-	-	√28	√26	√27	√25	-	-	-	-	-	-	-	-	-	-	-	-
		DCPD			-	-	-	-	-	-	-	-	-	-	-	-	-	-	-	33	31	30	29	-	-	-	-	-	-	-	-	-	-	-	-
G35x SPORT 4DR AWD	1193 02	AB			-	-	-	-	-	-	-	-	-	-	-	-	-	-	10	-	-	-	-	-	-	-	-	-	-	-	-	-	-	-	-
		Coll			-	-	-	-	-	-	-	-	-	-	-	-	-	-	32	-	-	-	-	-	-	-	-	-	-	-	-	-	-	-	-
		Comp			-	-	-	-	-	-	-	-	-	-	-	-	-	-	29	-	-	-	-	-	-	-	-	-	-	-	-	-	-	-	-
		DCPD			-	-	-	-	-	-	-	-	-	-	-	-	-	-	33	-	-	-	-	-	-	-	-	-	-	-	-	-	-	-	-
G37 2DR	1466 00	AB			-	-	-	-	-	-	-	-	-	9	9	9	9	9	9	-	-	-	-	-	-	-	-	-	-	-	-	-	-	-	-
		Coll			-	-	-	-	-	-	-	-	-	40	38	38	37	36	35	-	-	-	-	-	-	-	-	-	-	-	-	-	-	-	-
		Comp			-	-	-	-	-	-	-	-	-	37	37	37	36	32	32	-	-	-	-	-	-	-	-	-	-	-	-	-	-	-	-
		DCPD			-	-	-	-	-	-	-	-	-	42	38	38	36	33	33	-	-	-	-	-	-	-	-	-	-	-	-	-	-	-	-
G37 4DR	1533 00	AB			-	-	-	-	-	-	-	-	-	9	9	9	9	9	-	-	-	-	-	-	-	-	-	-	-	-	-	-	-	-	-
		Coll			-	-	-	-	-	-	-	-	-	41	40	39	39	35	-	-	-	-	-	-	-	-	-	-	-	-	-	-	-	-	-
		Comp			-	-	-	-	-	-	-	-	-	39	39	38	35	32	-	-	-	-	-	-	-	-	-	-	-	-	-	-	-	-	-
		DCPD			-	-	-	-	-	-	-	-	-	41	41	40	39	34	-	-	-	-	-	-	-	-	-	-	-	-	-	-	-	-	-
G37 CONVERTIBLE	1559 00	AB			-	-	-	-	-	-	-	-	-	7	7	7	7	7	-	-	-	-	-	-	-	-	-	-	-	-	-	-	-	-	-
		Coll			-	-	-	-	-	-	-	-	-	34	32	32	31	29	-	-	-	-	-	-	-	-	-	-	-	-	-	-	-	-	-
		Comp			-	-	-	-	-	-	-	-	-	36	34	33	32	30	-	-	-	-	-	-	-	-	-	-	-	-	-	-	-	-	-
		DCPD			-	-	-	-	-	-	-	-	-	37	37	36	33	32	-	-	-	-	-	-	-	-	-	-	-	-	-	-	-	-	-
G37x 2DR AWD	1535 00	AB			-	-	-	-	-	-	-	-	-	9	9	9	9	9	-	-	-	-	-	-	-	-	-	-	-	-	-	-	-	-	-
		Coll			-	-	-	-	-	-	-	-	-	50	50	47	45	43	-	-	-	-	-	-	-	-	-	-	-	-	-	-	-	-	-
		Comp			-	-	-	-	-	-	-	-	-	34	34	32	29	30	-	-	-	-	-	-	-	-	-	-	-	-	-	-	-	-	-
		DCPD			-	-	-	-	-	-	-	-	-	50	48	44	43	43	-	-	-	-	-	-	-	-	-	-	-	-	-	-	-	-	-
G37x 4DR AWD	1534 00	AB			-	-	-	-	-	-	-	-	-	10	10	10	10	10	-	-	-	-	-	-	-	-	-	-	-	-	-	-	-	-	-
		Coll			-	-	-	-	-	-	-	-	-	39	40	36	37	35	-	-	-	-	-	-	-	-	-	-	-	-	-	-	-	-	-
		Comp			-	-	-	-	-	-	-	-	-	32	32	29	29	27	-	-	-	-	-	-	-	-	-	-	-	-	-	-	-	-	-
		DCPD			-	-	-	-	-	-	-	-	-	46	45	43	42	39	-	-	-	-	-	-	-	-	-	-	-	-	-	-	-	-	-
I30 4DR	0919 00	AB			-	-	-	-	-	-	-	-	-	-	-	-	-	-	-	-	-	-	-	-	-	8	8	8	8	8	8	-	-	-	-
		Coll			-	-	-	-	-	-	-	-	-	-	-	-	-	-	-	-	-	-	-	-	-	18	18	18	18	18	18	-	-	-	-
		Comp			-	-	-	-	-	-	-	-	-	-	-	-	-	-	-	-	-	-	-	-	-	√14	√14	14	14	14	14	-	-	-	-
		DCPD			-	-	-	-	-	-	-	-	-	-	-	-	-	-	-	-	-	-	-	-	-	17	17	17	17	17	17	-	-	-	-
I30 LUXURY 4DR	0919 01	AB			-	-	-	-	-	-	-	-	-	-	-	-	-	-	-	-	-	-	-	-	-	8	8	-	-	-	-	-	-	-	-
		Coll			-	-	-	-	-	-	-	-	-	-	-	-	-	-	-	-	-	-	-	-	-	18	18	-	-	-	-	-	-	-	-
		Comp			-	-	-	-	-	-	-	-	-	-	-	-	-	-	-	-	-	-	-	-	-	√14	√14	-	-	-	-	-	-	-	-
		DCPD			-	-	-	-	-	-	-	-	-	-	-	-	-	-	-	-	-	-	-	-	-	17	17	-	-	-	-	-	-	-	-
I30 TOURING 4DR	0919 02	AB			-	-	-	-	-	-	-	-	-	-	-	-	-	-	-	-	-	-	-	-	-	8	8	8	8	8	8	-	-	-	-
		Coll			-	-	-	-	-	-	-	-	-	-	-	-	-	-	-	-	-	-	-	-	-	18	18	18	18	18	18	-	-	-	-
		Comp			-	-	-	-	-	-	-	-	-	-	-	-	-	-	-	-	-	-	-	-	-	√14	√14	14	14	14	14	-	-	-	-
		DCPD			-	-	-	-	-	-	-	-	-	-	-	-	-	-	-	-	-	-	-	-	-	17	17	17	17	17	17	-	-	-	-
I35 4DR	0957 00	AB			-	-	-	-	-	-	-	-	-	-	-	-	-	-	-	-	-	-	-	-	8	-	-	-	-	-	-	-	-	-	-
		Coll			-	-	-	-	-	-	-	-	-	-	-	-	-	-	-	-	-	-	-	-	21	-	-	-	-	-	-	-	-	-	-
		Comp			-	-	-	-	-	-	-	-	-	-	-	-	-	-	-	-	-	-	-	-	√16	-	-	-	-	-	-	-	-	-	-
		DCPD			-	-	-	-	-	-	-	-	-	-	-	-	-	-	-	-	-	-	-	-	19	-	-	-	-	-	-	-	-	-	-

√ - Approved Theft Deterrent System

MANUFACTURER/MODEL	CODE		24	23	22	21	20	19	18	17	16	15	14	13	12	11	10	09	08	07	06	05	04	03	02	01	00	99	98	97	96	95	94	93	92
INFINITI																																			
I35 LUXURY 4DR	0957 01	AB			-	-	-	-	-	-	-	-	-	-	-	-	-	-	-	-	-	-	8	8	8	-	-	-	-	-	-	-	-	-	-
		Coll			-	-	-	-	-	-	-	-	-	-	-	-	-	-	-	-	-	-	25	21	21	-	-	-	-	-	-	-	-	-	-
		Comp			-	-	-	-	-	-	-	-	-	-	-	-	-	-	-	-	-	-	√21	√19	√16	-	-	-	-	-	-	-	-	-	-
		DCPD			-	-	-	-	-	-	-	-	-	-	-	-	-	-	-	-	-	-	23	19	19	-	-	-	-	-	-	-	-	-	-
I35 SPORT 4DR	0957 02	AB			-	-	-	-	-	-	-	-	-	-	-	-	-	-	-	-	-	-	8	8	8	-	-	-	-	-	-	-	-	-	-
		Coll			-	-	-	-	-	-	-	-	-	-	-	-	-	-	-	-	-	-	25	21	21	-	-	-	-	-	-	-	-	-	-
		Comp			-	-	-	-	-	-	-	-	-	-	-	-	-	-	-	-	-	-	√21	√19	√16	-	-	-	-	-	-	-	-	-	-
		DCPD			-	-	-	-	-	-	-	-	-	-	-	-	-	-	-	-	-	-	23	19	19	-	-	-	-	-	-	-	-	-	-
J30 4DR	0909 00	AB			-	-	-	-	-	-	-	-	-	-	-	-	-	-	-	-	-	-	-	-	-	-	-	-	-	8	8	8	8	8	-
		Coll			-	-	-	-	-	-	-	-	-	-	-	-	-	-	-	-	-	-	-	-	-	-	-	-	-	19	19	19	19	19	-
		Comp			-	-	-	-	-	-	-	-	-	-	-	-	-	-	-	-	-	-	-	-	-	-	-	-	-	18	18	18	18	18	-
		DCPD			-	-	-	-	-	-	-	-	-	-	-	-	-	-	-	-	-	-	-	-	-	-	-	-	-	21	21	21	21	21	-
J30t 4DR	0909 01	AB			-	-	-	-	-	-	-	-	-	-	-	-	-	-	-	-	-	-	-	-	-	-	-	-	-	8	8	8	8	8	-
		Coll			-	-	-	-	-	-	-	-	-	-	-	-	-	-	-	-	-	-	-	-	-	-	-	-	-	19	19	19	19	19	-
		Comp			-	-	-	-	-	-	-	-	-	-	-	-	-	-	-	-	-	-	-	-	-	-	-	-	-	18	18	18	18	18	-
		DCPD			-	-	-	-	-	-	-	-	-	-	-	-	-	-	-	-	-	-	-	-	-	-	-	-	-	21	21	21	21	21	-
M35 LUXURY 4DR	1404 00	AB			-	-	-	-	-	-	-	-	-	-	-	-	9	9	9	9	9	-	-	-	-	-	-	-	-	-	-	-	-	-	-
		Coll			-	-	-	-	-	-	-	-	-	-	-	-	39	39	39	40	38	-	-	-	-	-	-	-	-	-	-	-	-	-	-
		Comp			-	-	-	-	-	-	-	-	-	-	-	-	32	32	32	√34	√31	-	-	-	-	-	-	-	-	-	-	-	-	-	-
		DCPD			-	-	-	-	-	-	-	-	-	-	-	-	39	39	39	39	37	-	-	-	-	-	-	-	-	-	-	-	-	-	-
M35h 4DR	1615 00	AB			-	-	-	-	-	-	-	-	-	8	8	-	-	-	-	-	-	-	-	-	-	-	-	-	-	-	-	-	-	-	-
		Coll			-	-	-	-	-	-	-	-	-	44	43	-	-	-	-	-	-	-	-	-	-	-	-	-	-	-	-	-	-	-	-
		Comp			-	-	-	-	-	-	-	-	-	42	37	-	-	-	-	-	-	-	-	-	-	-	-	-	-	-	-	-	-	-	-
		DCPD			-	-	-	-	-	-	-	-	-	51	47	-	-	-	-	-	-	-	-	-	-	-	-	-	-	-	-	-	-	-	-
M35x 4DR AWD	1405 00	AB			-	-	-	-	-	-	-	-	-	-	-	-	10	10	10	10	10	-	-	-	-	-	-	-	-	-	-	-	-	-	-
		Coll			-	-	-	-	-	-	-	-	-	-	-	-	41	41	39	37	36	-	-	-	-	-	-	-	-	-	-	-	-	-	-
		Comp			-	-	-	-	-	-	-	-	-	-	-	-	35	35	32	√33	√32	-	-	-	-	-	-	-	-	-	-	-	-	-	-
		DCPD			-	-	-	-	-	-	-	-	-	-	-	-	43	42	43	41	39	-	-	-	-	-	-	-	-	-	-	-	-	-	-
M37 4DR	1577 00	AB			-	-	-	-	-	-	-	-	-	9	9	9	-	-	-	-	-	-	-	-	-	-	-	-	-	-	-	-	-	-	-
		Coll			-	-	-	-	-	-	-	-	-	44	44	44	-	-	-	-	-	-	-	-	-	-	-	-	-	-	-	-	-	-	-
		Comp			-	-	-	-	-	-	-	-	-	41	41	42	-	-	-	-	-	-	-	-	-	-	-	-	-	-	-	-	-	-	-
		DCPD			-	-	-	-	-	-	-	-	-	44	43	44	-	-	-	-	-	-	-	-	-	-	-	-	-	-	-	-	-	-	-
M37x 4DR AWD	1579 00	AB			-	-	-	-	-	-	-	-	-	10	10	10	-	-	-	-	-	-	-	-	-	-	-	-	-	-	-	-	-	-	-
		Coll			-	-	-	-	-	-	-	-	-	44	44	42	-	-	-	-	-	-	-	-	-	-	-	-	-	-	-	-	-	-	-
		Comp			-	-	-	-	-	-	-	-	-	40	40	40	-	-	-	-	-	-	-	-	-	-	-	-	-	-	-	-	-	-	-
		DCPD			-	-	-	-	-	-	-	-	-	48	48	46	-	-	-	-	-	-	-	-	-	-	-	-	-	-	-	-	-	-	-
M45 4DR	1039 00	AB			-	-	-	-	-	-	-	-	-	-	-	-	-	-	-	-	-	-	8	8	-	-	-	-	-	-	-	-	-	-	-
		Coll			-	-	-	-	-	-	-	-	-	-	-	-	-	-	-	-	-	-	30	25	-	-	-	-	-	-	-	-	-	-	-
		Comp			-	-	-	-	-	-	-	-	-	-	-	-	-	-	-	-	-	-	√29	√25	-	-	-	-	-	-	-	-	-	-	-
		DCPD			-	-	-	-	-	-	-	-	-	-	-	-	-	-	-	-	-	-	23	23	-	-	-	-	-	-	-	-	-	-	-
M45 LUXURY 4DR	1039 02	AB			-	-	-	-	-	-	-	-	-	-	-	-	-	-	-	9	9	-	-	-	-	-	-	-	-	-	-	-	-	-	-
		Coll			-	-	-	-	-	-	-	-	-	-	-	-	-	-	-	43	40	-	-	-	-	-	-	-	-	-	-	-	-	-	-
		Comp			-	-	-	-	-	-	-	-	-	-	-	-	-	-	-	√33	√34	-	-	-	-	-	-	-	-	-	-	-	-	-	-
		DCPD			-	-	-	-	-	-	-	-	-	-	-	-	-	-	-	41	40	-	-	-	-	-	-	-	-	-	-	-	-	-	-

√ - Approved Theft Deterrent System

MANUFACTURER/MODEL	CODE		24	23	22	21	20	19	18	17	16	15	14	13	12	11	10	09	08	07	06	05	04	03	02	01	00	99	98	97	96	95	94	93	92
INFINITI																																			
M45 SPORT 4DR	1039 01	AB			-	-	-	-	-	-	-	-	-	-	-	-	9	9	9	9	9	-	-	8	-	-	-	-	-	-	-	-	-	-	-
		Coll			-	-	-	-	-	-	-	-	-	-	-	-	43	43	43	43	40	-	-	25	-	-	-	-	-	-	-	-	-	-	-
		Comp			-	-	-	-	-	-	-	-	-	-	-	-	34	34	33	√33	√34	-	-	√25	-	-	-	-	-	-	-	-	-	-	-
		DCPD			-	-	-	-	-	-	-	-	-	-	-	-	43	43	42	41	40	-	-	23	-	-	-	-	-	-	-	-	-	-	-
M45x 4DR AWD	1500 00	AB			-	-	-	-	-	-	-	-	-	-	-	-	10	11	11	-	-	-	-	-	-	-	-	-	-	-	-	-	-	-	-
		Coll			-	-	-	-	-	-	-	-	-	-	-	-	41	41	39	-	-	-	-	-	-	-	-	-	-	-	-	-	-	-	-
		Comp			-	-	-	-	-	-	-	-	-	-	-	-	37	36	34	-	-	-	-	-	-	-	-	-	-	-	-	-	-	-	-
		DCPD			-	-	-	-	-	-	-	-	-	-	-	-	43	43	43	-	-	-	-	-	-	-	-	-	-	-	-	-	-	-	-
M56 4DR	1578 00	AB			-	-	-	-	-	-	-	-	-	8	8	8	-	-	-	-	-	-	-	-	-	-	-	-	-	-	-	-	-	-	-
		Coll			-	-	-	-	-	-	-	-	-	47	47	47	-	-	-	-	-	-	-	-	-	-	-	-	-	-	-	-	-	-	-
		Comp			-	-	-	-	-	-	-	-	-	43	43	38	-	-	-	-	-	-	-	-	-	-	-	-	-	-	-	-	-	-	-
		DCPD			-	-	-	-	-	-	-	-	-	51	51	49	-	-	-	-	-	-	-	-	-	-	-	-	-	-	-	-	-	-	-
M56x 4DR AWD	1580 00	AB			-	-	-	-	-	-	-	-	-	10	10	10	-	-	-	-	-	-	-	-	-	-	-	-	-	-	-	-	-	-	-
		Coll			-	-	-	-	-	-	-	-	-	47	45	45	-	-	-	-	-	-	-	-	-	-	-	-	-	-	-	-	-	-	-
		Comp			-	-	-	-	-	-	-	-	-	43	40	40	-	-	-	-	-	-	-	-	-	-	-	-	-	-	-	-	-	-	-
		DCPD			-	-	-	-	-	-	-	-	-	50	49	48	-	-	-	-	-	-	-	-	-	-	-	-	-	-	-	-	-	-	-
Q40 4DR AWD	1922 00	AB			-	-	-	-	-	-	-	10	-	-	-	-	-	-	-	-	-	-	-	-	-	-	-	-	-	-	-	-	-	-	-
		Coll			-	-	-	-	-	-	-	40	-	-	-	-	-	-	-	-	-	-	-	-	-	-	-	-	-	-	-	-	-	-	-
		Comp			-	-	-	-	-	-	-	31	-	-	-	-	-	-	-	-	-	-	-	-	-	-	-	-	-	-	-	-	-	-	-
		DCPD			-	-	-	-	-	-	-	41	-	-	-	-	-	-	-	-	-	-	-	-	-	-	-	-	-	-	-	-	-	-	-
Q45 4DR	0901 00	AB			-	-	-	-	-	-	-	-	-	-	-	-	-	-	-	-	-	-	-	-	7	7	7	7	7	7	7	7	7	7	-
		Coll			-	-	-	-	-	-	-	-	-	-	-	-	-	-	-	-	-	-	-	-	18	18	18	18	18	18	18	18	18	18	-
		Comp			-	-	-	-	-	-	-	-	-	-	-	-	-	-	-	-	-	-	-	-	√24	24	24	24	24	24	24	24	24	24	-
		DCPD			-	-	-	-	-	-	-	-	-	-	-	-	-	-	-	-	-	-	-	-	20	20	20	20	20	20	20	20	20	20	-
Q45 ANNIVERSARY EDITION 4DR	0901 03	AB			-	-	-	-	-	-	-	-	-	-	-	-	-	-	-	-	-	-	-	-	-	-	7	-	-	-	-	7	-	-	-
		Coll			-	-	-	-	-	-	-	-	-	-	-	-	-	-	-	-	-	-	-	-	-	-	18	-	-	-	-	18	-	-	-
		Comp			-	-	-	-	-	-	-	-	-	-	-	-	-	-	-	-	-	-	-	-	-	-	24	-	-	-	-	24	-	-	-
		DCPD			-	-	-	-	-	-	-	-	-	-	-	-	-	-	-	-	-	-	-	-	-	-	20	-	-	-	-	20	-	-	-
Q45 LUXURY 4DR	0901 01	AB			-	-	-	-	-	-	-	-	-	-	-	-	-	-	-	-	-	-	-	-	7	7	-	-	-	-	-	-	-	-	-
		Coll			-	-	-	-	-	-	-	-	-	-	-	-	-	-	-	-	-	-	-	-	18	18	-	-	-	-	-	-	-	-	-
		Comp			-	-	-	-	-	-	-	-	-	-	-	-	-	-	-	-	-	-	-	-	√24	24	-	-	-	-	-	-	-	-	-
		DCPD			-	-	-	-	-	-	-	-	-	-	-	-	-	-	-	-	-	-	-	-	20	20	-	-	-	-	-	-	-	-	-
Q45 PREMIUM 4DR	0901 05	AB			-	-	-	-	-	-	-	-	-	-	-	-	-	-	-	-	-	8	7	7	-	-	-	-	-	-	-	-	-	-	-
		Coll			-	-	-	-	-	-	-	-	-	-	-	-	-	-	-	-	-	30	29	20	-	-	-	-	-	-	-	-	-	-	-
		Comp			-	-	-	-	-	-	-	-	-	-	-	-	-	-	-	-	-	√30	√29	√24	-	-	-	-	-	-	-	-	-	-	-
		DCPD			-	-	-	-	-	-	-	-	-	-	-	-	-	-	-	-	-	31	26	25	-	-	-	-	-	-	-	-	-	-	-
Q45 SPORT 4DR	0901 04	AB			-	-	-	-	-	-	-	-	-	-	-	-	-	-	-	-	-	-	7	7	-	-	-	-	-	-	-	-	-	-	-
		Coll			-	-	-	-	-	-	-	-	-	-	-	-	-	-	-	-	-	-	29	20	-	-	-	-	-	-	-	-	-	-	-
		Comp			-	-	-	-	-	-	-	-	-	-	-	-	-	-	-	-	-	-	√29	√24	-	-	-	-	-	-	-	-	-	-	-
		DCPD			-	-	-	-	-	-	-	-	-	-	-	-	-	-	-	-	-	-	26	25	-	-	-	-	-	-	-	-	-	-	-
Q45 TOURING 4DR	0901 02	AB			-	-	-	-	-	-	-	-	-	-	-	-	-	-	-	-	-	-	-	-	-	7	7	7	7	7	7	-	-	-	-
		Coll			-	-	-	-	-	-	-	-	-	-	-	-	-	-	-	-	-	-	-	-	-	18	18	18	18	18	18	-	-	-	-
		Comp			-	-	-	-	-	-	-	-	-	-	-	-	-	-	-	-	-	-	-	-	-	24	24	24	24	24	24	-	-	-	-
		DCPD			-	-	-	-	-	-	-	-	-	-	-	-	-	-	-	-	-	-	-	-	-	20	20	20	20	20	20	-	-	-	-

√ - Approved Theft Deterrent System

MANUFACTURER/MODEL	CODE		24	23	22	21	20	19	18	17	16	15	14	13	12	11	10	09	08	07	06	05	04	03	02	01	00	99	98	97	96	95	94	93	92
INFINITI																																			
Q50 2.0T 4DR AWD	1791 00	AB			-	-	-	-	-	10	10	-	-	-	-	-	-	-	-	-	-	-	-	-	-	-	-	-	-	-	-	-	-	-	-
		Coll			-	-	-	-	-	43	42	-	-	-	-	-	-	-	-	-	-	-	-	-	-	-	-	-	-	-	-	-	-	-	-
		Comp			-	-	-	-	-	31	29	-	-	-	-	-	-	-	-	-	-	-	-	-	-	-	-	-	-	-	-	-	-	-	-
		DCPD			-	-	-	-	-	47	44	-	-	-	-	-	-	-	-	-	-	-	-	-	-	-	-	-	-	-	-	-	-	-	-
Q50 3.0T 4DR	1972 00	AB			-	-	-	-	-	10	-	-	-	-	-	-	-	-	-	-	-	-	-	-	-	-	-	-	-	-	-	-	-	-	-
		Coll			-	-	-	-	-	49	-	-	-	-	-	-	-	-	-	-	-	-	-	-	-	-	-	-	-	-	-	-	-	-	-
		Comp			-	-	-	-	-	36	-	-	-	-	-	-	-	-	-	-	-	-	-	-	-	-	-	-	-	-	-	-	-	-	-
		DCPD			-	-	-	-	-	50	-	-	-	-	-	-	-	-	-	-	-	-	-	-	-	-	-	-	-	-	-	-	-	-	-
Q50 3.0T 4DR AWD	1665 01	AB			-	-	-	-	-	10	9	-	-	-	-	-	-	-	-	-	-	-	-	-	-	-	-	-	-	-	-	-	-	-	-
		Coll			-	-	-	-	-	50	48	-	-	-	-	-	-	-	-	-	-	-	-	-	-	-	-	-	-	-	-	-	-	-	-
		Comp			-	-	-	-	-	37	35	-	-	-	-	-	-	-	-	-	-	-	-	-	-	-	-	-	-	-	-	-	-	-	-
		DCPD			-	-	-	-	-	51	48	-	-	-	-	-	-	-	-	-	-	-	-	-	-	-	-	-	-	-	-	-	-	-	-
Q50 4DR	1664 00	AB			-	-	-	-	-	-	-	9	9	-	-	-	-	-	-	-	-	-	-	-	-	-	-	-	-	-	-	-	-	-	-
		Coll			-	-	-	-	-	-	-	37	38	-	-	-	-	-	-	-	-	-	-	-	-	-	-	-	-	-	-	-	-	-	-
		Comp			-	-	-	-	-	-	-	37	36	-	-	-	-	-	-	-	-	-	-	-	-	-	-	-	-	-	-	-	-	-	-
		DCPD			-	-	-	-	-	-	-	38	37	-	-	-	-	-	-	-	-	-	-	-	-	-	-	-	-	-	-	-	-	-	-
Q50 4DR AWD	1665 00	AB			-	-	-	-	-	-	-	10	10	-	-	-	-	-	-	-	-	-	-	-	-	-	-	-	-	-	-	-	-	-	-
		Coll			-	-	-	-	-	-	-	49	50	-	-	-	-	-	-	-	-	-	-	-	-	-	-	-	-	-	-	-	-	-	-
		Comp			-	-	-	-	-	-	-	34	34	-	-	-	-	-	-	-	-	-	-	-	-	-	-	-	-	-	-	-	-	-	-
		DCPD			-	-	-	-	-	-	-	48	47	-	-	-	-	-	-	-	-	-	-	-	-	-	-	-	-	-	-	-	-	-	-
Q50 ESSENTIAL TECH 3.0T 4DR AWD	1665 07	AB			-	10	-	-	-	-	-	-	-	-	-	-	-	-	-	-	-	-	-	-	-	-	-	-	-	-	-	-	-	-	-
		Coll			-	50	-	-	-	-	-	-	-	-	-	-	-	-	-	-	-	-	-	-	-	-	-	-	-	-	-	-	-	-	-
		Comp			-	40	-	-	-	-	-	-	-	-	-	-	-	-	-	-	-	-	-	-	-	-	-	-	-	-	-	-	-	-	-
		DCPD			-	51	-	-	-	-	-	-	-	-	-	-	-	-	-	-	-	-	-	-	-	-	-	-	-	-	-	-	-	-	-
Q50 HYBRID 4DR	1666 00	AB			-	-	-	-	-	-	-	-	9	-	-	-	-	-	-	-	-	-	-	-	-	-	-	-	-	-	-	-	-	-	-
		Coll			-	-	-	-	-	-	-	-	39	-	-	-	-	-	-	-	-	-	-	-	-	-	-	-	-	-	-	-	-	-	-
		Comp			-	-	-	-	-	-	-	-	36	-	-	-	-	-	-	-	-	-	-	-	-	-	-	-	-	-	-	-	-	-	-
		DCPD			-	-	-	-	-	-	-	-	39	-	-	-	-	-	-	-	-	-	-	-	-	-	-	-	-	-	-	-	-	-	-
Q50 HYBRID 4DR AWD	1667 00	AB			-	-	-	-	10	10	10	9	10	-	-	-	-	-	-	-	-	-	-	-	-	-	-	-	-	-	-	-	-	-	-
		Coll			-	-	-	-	47	47	44	43	43	-	-	-	-	-	-	-	-	-	-	-	-	-	-	-	-	-	-	-	-	-	-
		Comp			-	-	-	-	39	37	34	35	35	-	-	-	-	-	-	-	-	-	-	-	-	-	-	-	-	-	-	-	-	-	-
		DCPD			-	-	-	-	47	46	46	46	44	-	-	-	-	-	-	-	-	-	-	-	-	-	-	-	-	-	-	-	-	-	-
Q50 LUXE 2.0T 4DR AWD	1791 01	AB			-	-	-	-	9	-	-	-	-	-	-	-	-	-	-	-	-	-	-	-	-	-	-	-	-	-	-	-	-	-	-
		Coll			-	-	-	-	46	-	-	-	-	-	-	-	-	-	-	-	-	-	-	-	-	-	-	-	-	-	-	-	-	-	-
		Comp			-	-	-	-	31	-	-	-	-	-	-	-	-	-	-	-	-	-	-	-	-	-	-	-	-	-	-	-	-	-	-
		DCPD			-	-	-	-	48	-	-	-	-	-	-	-	-	-	-	-	-	-	-	-	-	-	-	-	-	-	-	-	-	-	-
Q50 LUXE 3.0T 4DR AWD	1665 02	AB			-	10	-	10	10	-	-	-	-	-	-	-	-	-	-	-	-	-	-	-	-	-	-	-	-	-	-	-	-	-	-
		Coll			-	50	-	50	50	-	-	-	-	-	-	-	-	-	-	-	-	-	-	-	-	-	-	-	-	-	-	-	-	-	-
		Comp			-	40	-	38	38	-	-	-	-	-	-	-	-	-	-	-	-	-	-	-	-	-	-	-	-	-	-	-	-	-	-
		DCPD			-	51	-	52	52	-	-	-	-	-	-	-	-	-	-	-	-	-	-	-	-	-	-	-	-	-	-	-	-	-	-
Q50 PURE 3.0T 4DR AWD	1665 05	AB			-	10	10	-	-	-	-	-	-	-	-	-	-	-	-	-	-	-	-	-	-	-	-	-	-	-	-	-	-	-	-
		Coll			-	50	50	-	-	-	-	-	-	-	-	-	-	-	-	-	-	-	-	-	-	-	-	-	-	-	-	-	-	-	-
		Comp			-	40	40	-	-	-	-	-	-	-	-	-	-	-	-	-	-	-	-	-	-	-	-	-	-	-	-	-	-	-	-
		DCPD			-	51	51	-	-	-	-	-	-	-	-	-	-	-	-	-	-	-	-	-	-	-	-	-	-	-	-	-	-	-	-

√ - Approved Theft Deterrent System

MANUFACTURER/MODEL	CODE		24	23	22	21	20	19	18	17	16	15	14	13	12	11	10	09	08	07	06	05	04	03	02	01	00	99	98	97	96	95	94	93	92
INFINITI																																			
Q50 RED SPORT 400 3.0T 4DR AWD	1796 01	AB			-	-	-	10	-	-	-	-	-	-	-	-	-	-	-	-	-	-	-	-	-	-	-	-	-	-	-	-	-	-	-
		Coll			-	-	-	44	-	-	-	-	-	-	-	-	-	-	-	-	-	-	-	-	-	-	-	-	-	-	-	-	-	-	-
		Comp			-	-	-	35	-	-	-	-	-	-	-	-	-	-	-	-	-	-	-	-	-	-	-	-	-	-	-	-	-	-	-
		DCPD			-	-	-	49	-	-	-	-	-	-	-	-	-	-	-	-	-	-	-	-	-	-	-	-	-	-	-	-	-	-	-
Q50 RED SPORT 400 4DR	1948 00	AB			-	-	-	-	-	9	-	-	-	-	-	-	-	-	-	-	-	-	-	-	-	-	-	-	-	-	-	-	-	-	-
		Coll			-	-	-	-	-	33	-	-	-	-	-	-	-	-	-	-	-	-	-	-	-	-	-	-	-	-	-	-	-	-	-
		Comp			-	-	-	-	-	31	-	-	-	-	-	-	-	-	-	-	-	-	-	-	-	-	-	-	-	-	-	-	-	-	-
		DCPD			-	-	-	-	-	36	-	-	-	-	-	-	-	-	-	-	-	-	-	-	-	-	-	-	-	-	-	-	-	-	-
Q50 RED SPORT 400 4DR AWD	1796 00	AB			-	-	-	-	10	10	10	-	-	-	-	-	-	-	-	-	-	-	-	-	-	-	-	-	-	-	-	-	-	-	-
		Coll			-	-	-	-	45	44	45	-	-	-	-	-	-	-	-	-	-	-	-	-	-	-	-	-	-	-	-	-	-	-	-
		Comp			-	-	-	-	35	35	35	-	-	-	-	-	-	-	-	-	-	-	-	-	-	-	-	-	-	-	-	-	-	-	-
		DCPD			-	-	-	-	47	46	46	-	-	-	-	-	-	-	-	-	-	-	-	-	-	-	-	-	-	-	-	-	-	-	-
Q50 RED SPORT I-LINE 3.0T 4DR AWD	1946 00	AB			-	10	10	-	-	-	-	-	-	-	-	-	-	-	-	-	-	-	-	-	-	-	-	-	-	-	-	-	-	-	-
		Coll			-	40	40	-	-	-	-	-	-	-	-	-	-	-	-	-	-	-	-	-	-	-	-	-	-	-	-	-	-	-	-
		Comp			-	36	36	-	-	-	-	-	-	-	-	-	-	-	-	-	-	-	-	-	-	-	-	-	-	-	-	-	-	-	-
		DCPD			-	41	41	-	-	-	-	-	-	-	-	-	-	-	-	-	-	-	-	-	-	-	-	-	-	-	-	-	-	-	-
Q50 RED SPORT I-LINE PRO 3.0T 4DR AWD	1946 01	AB			-	10	10	-	-	-	-	-	-	-	-	-	-	-	-	-	-	-	-	-	-	-	-	-	-	-	-	-	-	-	-
		Coll			-	40	40	-	-	-	-	-	-	-	-	-	-	-	-	-	-	-	-	-	-	-	-	-	-	-	-	-	-	-	-
		Comp			-	36	36	-	-	-	-	-	-	-	-	-	-	-	-	-	-	-	-	-	-	-	-	-	-	-	-	-	-	-	-
		DCPD			-	41	41	-	-	-	-	-	-	-	-	-	-	-	-	-	-	-	-	-	-	-	-	-	-	-	-	-	-	-	-
Q50 SIGNATURE 3.0T 4DR AWD	1665 04	AB			-	-	10	10	-	-	-	-	-	-	-	-	-	-	-	-	-	-	-	-	-	-	-	-	-	-	-	-	-	-	-
		Coll			-	-	50	50	-	-	-	-	-	-	-	-	-	-	-	-	-	-	-	-	-	-	-	-	-	-	-	-	-	-	-
		Comp			-	-	40	38	-	-	-	-	-	-	-	-	-	-	-	-	-	-	-	-	-	-	-	-	-	-	-	-	-	-	-
		DCPD			-	-	51	52	-	-	-	-	-	-	-	-	-	-	-	-	-	-	-	-	-	-	-	-	-	-	-	-	-	-	-
Q50 SIGNATURE PROASSIST 3.0T 4DR AWD	1665 06	AB			-	-	10	-	-	-	-	-	-	-	-	-	-	-	-	-	-	-	-	-	-	-	-	-	-	-	-	-	-	-	-
		Coll			-	-	50	-	-	-	-	-	-	-	-	-	-	-	-	-	-	-	-	-	-	-	-	-	-	-	-	-	-	-	-
		Comp			-	-	40	-	-	-	-	-	-	-	-	-	-	-	-	-	-	-	-	-	-	-	-	-	-	-	-	-	-	-	-
		DCPD			-	-	51	-	-	-	-	-	-	-	-	-	-	-	-	-	-	-	-	-	-	-	-	-	-	-	-	-	-	-	-
Q50 SPORT 3.0T 4DR AWD	1665 03	AB			-	-	-	10	10	-	-	-	-	-	-	-	-	-	-	-	-	-	-	-	-	-	-	-	-	-	-	-	-	-	-
		Coll			-	-	-	50	50	-	-	-	-	-	-	-	-	-	-	-	-	-	-	-	-	-	-	-	-	-	-	-	-	-	-
		Comp			-	-	-	38	38	-	-	-	-	-	-	-	-	-	-	-	-	-	-	-	-	-	-	-	-	-	-	-	-	-	-
		DCPD			-	-	-	52	52	-	-	-	-	-	-	-	-	-	-	-	-	-	-	-	-	-	-	-	-	-	-	-	-	-	-
Q50 SPORT PROASSIST 3.0T 4DR AWD	1947 00	AB			-	-	10	-	-	-	-	-	-	-	-	-	-	-	-	-	-	-	-	-	-	-	-	-	-	-	-	-	-	-	-
		Coll			-	-	40	-	-	-	-	-	-	-	-	-	-	-	-	-	-	-	-	-	-	-	-	-	-	-	-	-	-	-	-
		Comp			-	-	36	-	-	-	-	-	-	-	-	-	-	-	-	-	-	-	-	-	-	-	-	-	-	-	-	-	-	-	-
		DCPD			-	-	43	-	-	-	-	-	-	-	-	-	-	-	-	-	-	-	-	-	-	-	-	-	-	-	-	-	-	-	-
Q50 SPORT TECH 3.0T 4DR AWD	1947 01	AB			-	10	-	-	-	-	-	-	-	-	-	-	-	-	-	-	-	-	-	-	-	-	-	-	-	-	-	-	-	-	-
		Coll			-	40	-	-	-	-	-	-	-	-	-	-	-	-	-	-	-	-	-	-	-	-	-	-	-	-	-	-	-	-	-
		Comp			-	36	-	-	-	-	-	-	-	-	-	-	-	-	-	-	-	-	-	-	-	-	-	-	-	-	-	-	-	-	-
		DCPD			-	43	-	-	-	-	-	-	-	-	-	-	-	-	-	-	-	-	-	-	-	-	-	-	-	-	-	-	-	-	-
Q60 2.0T 2DR AWD	1821 00	AB			-	-	-	-	-	9	-	-	-	-	-	-	-	-	-	-	-	-	-	-	-	-	-	-	-	-	-	-	-	-	-
		Coll			-	-	-	-	-	47	-	-	-	-	-	-	-	-	-	-	-	-	-	-	-	-	-	-	-	-	-	-	-	-	-
		Comp			-	-	-	-	-	35	-	-	-	-	-	-	-	-	-	-	-	-	-	-	-	-	-	-	-	-	-	-	-	-	-
		DCPD			-	-	-	-	-	49	-	-	-	-	-	-	-	-	-	-	-	-	-	-	-	-	-	-	-	-	-	-	-	-	-

√ - Approved Theft Deterrent System

MANUFACTURER/MODEL	CODE		24	23	22	21	20	19	18	17	16	15	14	13	12	11	10	09	08	07	06	05	04	03	02	01	00	99	98	97	96	95	94	93	92
INFINITI																																			
Q60 2DR	1750 00	AB			-	-	-	-	-	-	-	9	9	-	-	-	-	-	-	-	-	-	-	-	-	-	-	-	-	-	-	-	-	-	-
		Coll			-	-	-	-	-	-	-	40	39	-	-	-	-	-	-	-	-	-	-	-	-	-	-	-	-	-	-	-	-	-	-
		Comp			-	-	-	-	-	-	-	43	42	-	-	-	-	-	-	-	-	-	-	-	-	-	-	-	-	-	-	-	-	-	-
		DCPD			-	-	-	-	-	-	-	41	40	-	-	-	-	-	-	-	-	-	-	-	-	-	-	-	-	-	-	-	-	-	-
Q60 2DR AWD	1751 00	AB			-	-	-	-	-	-	-	9	9	-	-	-	-	-	-	-	-	-	-	-	-	-	-	-	-	-	-	-	-	-	-
		Coll			-	-	-	-	-	-	-	55	52	-	-	-	-	-	-	-	-	-	-	-	-	-	-	-	-	-	-	-	-	-	-
		Comp			-	-	-	-	-	-	-	35	34	-	-	-	-	-	-	-	-	-	-	-	-	-	-	-	-	-	-	-	-	-	-
		DCPD			-	-	-	-	-	-	-	55	54	-	-	-	-	-	-	-	-	-	-	-	-	-	-	-	-	-	-	-	-	-	-
Q60 3.0T 2DR AWD	1751 01	AB			-	-	-	-	-	9	-	-	-	-	-	-	-	-	-	-	-	-	-	-	-	-	-	-	-	-	-	-	-	-	-
		Coll			-	-	-	-	-	54	-	-	-	-	-	-	-	-	-	-	-	-	-	-	-	-	-	-	-	-	-	-	-	-	-
		Comp			-	-	-	-	-	36	-	-	-	-	-	-	-	-	-	-	-	-	-	-	-	-	-	-	-	-	-	-	-	-	-
		DCPD			-	-	-	-	-	53	-	-	-	-	-	-	-	-	-	-	-	-	-	-	-	-	-	-	-	-	-	-	-	-	-
Q60 CONVERTIBLE	1700 00	AB			-	-	-	-	-	-	-	8	8	-	-	-	-	-	-	-	-	-	-	-	-	-	-	-	-	-	-	-	-	-	-
		Coll			-	-	-	-	-	-	-	31	31	-	-	-	-	-	-	-	-	-	-	-	-	-	-	-	-	-	-	-	-	-	-
		Comp			-	-	-	-	-	-	-	34	34	-	-	-	-	-	-	-	-	-	-	-	-	-	-	-	-	-	-	-	-	-	-
		DCPD			-	-	-	-	-	-	-	36	36	-	-	-	-	-	-	-	-	-	-	-	-	-	-	-	-	-	-	-	-	-	-
Q60 LUXE 2.0T 2DR AWD	1821 02	AB			-	-	-	-	9	-	-	-	-	-	-	-	-	-	-	-	-	-	-	-	-	-	-	-	-	-	-	-	-	-	-
		Coll			-	-	-	-	47	-	-	-	-	-	-	-	-	-	-	-	-	-	-	-	-	-	-	-	-	-	-	-	-	-	-
		Comp			-	-	-	-	37	-	-	-	-	-	-	-	-	-	-	-	-	-	-	-	-	-	-	-	-	-	-	-	-	-	-
		DCPD			-	-	-	-	49	-	-	-	-	-	-	-	-	-	-	-	-	-	-	-	-	-	-	-	-	-	-	-	-	-	-
Q60 LUXE 3.0T 2DR AWD	1751 02	AB			-	9	9	9	9	-	-	-	-	-	-	-	-	-	-	-	-	-	-	-	-	-	-	-	-	-	-	-	-	-	-
		Coll			-	54	54	54	54	-	-	-	-	-	-	-	-	-	-	-	-	-	-	-	-	-	-	-	-	-	-	-	-	-	-
		Comp			-	37	37	37	37	-	-	-	-	-	-	-	-	-	-	-	-	-	-	-	-	-	-	-	-	-	-	-	-	-	-
		DCPD			-	53	53	53	53	-	-	-	-	-	-	-	-	-	-	-	-	-	-	-	-	-	-	-	-	-	-	-	-	-	-
Q60 PURE 2.0T 2DR AWD	1821 01	AB			-	-	-	-	9	-	-	-	-	-	-	-	-	-	-	-	-	-	-	-	-	-	-	-	-	-	-	-	-	-	-
		Coll			-	-	-	-	47	-	-	-	-	-	-	-	-	-	-	-	-	-	-	-	-	-	-	-	-	-	-	-	-	-	-
		Comp			-	-	-	-	37	-	-	-	-	-	-	-	-	-	-	-	-	-	-	-	-	-	-	-	-	-	-	-	-	-	-
		DCPD			-	-	-	-	49	-	-	-	-	-	-	-	-	-	-	-	-	-	-	-	-	-	-	-	-	-	-	-	-	-	-
Q60 PURE 3.0T 2DR AWD	1751 05	AB			-	9	-	-	-	-	-	-	-	-	-	-	-	-	-	-	-	-	-	-	-	-	-	-	-	-	-	-	-	-	-
		Coll			-	54	-	-	-	-	-	-	-	-	-	-	-	-	-	-	-	-	-	-	-	-	-	-	-	-	-	-	-	-	-
		Comp			-	37	-	-	-	-	-	-	-	-	-	-	-	-	-	-	-	-	-	-	-	-	-	-	-	-	-	-	-	-	-
		DCPD			-	53	-	-	-	-	-	-	-	-	-	-	-	-	-	-	-	-	-	-	-	-	-	-	-	-	-	-	-	-	-
Q60 RED SPORT 2DR AWD	1825 01	AB			-	-	9	-	-	-	-	-	-	-	-	-	-	-	-	-	-	-	-	-	-	-	-	-	-	-	-	-	-	-	-
		Coll			-	-	58	-	-	-	-	-	-	-	-	-	-	-	-	-	-	-	-	-	-	-	-	-	-	-	-	-	-	-	-
		Comp			-	-	40	-	-	-	-	-	-	-	-	-	-	-	-	-	-	-	-	-	-	-	-	-	-	-	-	-	-	-	-
		DCPD			-	-	56	-	-	-	-	-	-	-	-	-	-	-	-	-	-	-	-	-	-	-	-	-	-	-	-	-	-	-	-
Q60 RED SPORT 400 2DR AWD	1825 00	AB			-	-	-	9	9	9	-	-	-	-	-	-	-	-	-	-	-	-	-	-	-	-	-	-	-	-	-	-	-	-	-
		Coll			-	-	-	58	56	56	-	-	-	-	-	-	-	-	-	-	-	-	-	-	-	-	-	-	-	-	-	-	-	-	-
		Comp			-	-	-	39	37	37	-	-	-	-	-	-	-	-	-	-	-	-	-	-	-	-	-	-	-	-	-	-	-	-	-
		DCPD			-	-	-	55	53	53	-	-	-	-	-	-	-	-	-	-	-	-	-	-	-	-	-	-	-	-	-	-	-	-	-
Q60 RED SPORT I-LINE 3.0T 2DR AWD	1825 03	AB			-	9	-	-	-	-	-	-	-	-	-	-	-	-	-	-	-	-	-	-	-	-	-	-	-	-	-	-	-	-	-
		Coll			-	58	-	-	-	-	-	-	-	-	-	-	-	-	-	-	-	-	-	-	-	-	-	-	-	-	-	-	-	-	-
		Comp			-	40	-	-	-	-	-	-	-	-	-	-	-	-	-	-	-	-	-	-	-	-	-	-	-	-	-	-	-	-	-
		DCPD			-	56	-	-	-	-	-	-	-	-	-	-	-	-	-	-	-	-	-	-	-	-	-	-	-	-	-	-	-	-	-

√ - Approved Theft Deterrent System

MANUFACTURER/MODEL	CODE		24	23	22	21	20	19	18	17	16	15	14	13	12	11	10	09	08	07	06	05	04	03	02	01	00	99	98	97	96	95	94	93	92
INFINITI																																			
Q60 RED SPORT I-LINE PRO 3.0T 2DR AWD	1825 04	AB			-	9	-	-	-	-	-	-	-	-	-	-	-	-	-	-	-	-	-	-	-	-	-	-	-	-	-	-	-	-	-
		Coll			-	58	-	-	-	-	-	-	-	-	-	-	-	-	-	-	-	-	-	-	-	-	-	-	-	-	-	-	-	-	-
		Comp			-	40	-	-	-	-	-	-	-	-	-	-	-	-	-	-	-	-	-	-	-	-	-	-	-	-	-	-	-	-	-
		DCPD			-	56	-	-	-	-	-	-	-	-	-	-	-	-	-	-	-	-	-	-	-	-	-	-	-	-	-	-	-	-	-
Q60 RED SPORT PROACTIVE 2DR AWD	1825 02	AB			-	-	9	-	-	-	-	-	-	-	-	-	-	-	-	-	-	-	-	-	-	-	-	-	-	-	-	-	-	-	-
		Coll			-	-	58	-	-	-	-	-	-	-	-	-	-	-	-	-	-	-	-	-	-	-	-	-	-	-	-	-	-	-	-
		Comp			-	-	40	-	-	-	-	-	-	-	-	-	-	-	-	-	-	-	-	-	-	-	-	-	-	-	-	-	-	-	-
		DCPD			-	-	56	-	-	-	-	-	-	-	-	-	-	-	-	-	-	-	-	-	-	-	-	-	-	-	-	-	-	-	-
Q60 SPORT 3.0T 2DR AWD	1751 03	AB			-	-	9	9	9	-	-	-	-	-	-	-	-	-	-	-	-	-	-	-	-	-	-	-	-	-	-	-	-	-	-
		Coll			-	-	54	54	54	-	-	-	-	-	-	-	-	-	-	-	-	-	-	-	-	-	-	-	-	-	-	-	-	-	-
		Comp			-	-	37	37	37	-	-	-	-	-	-	-	-	-	-	-	-	-	-	-	-	-	-	-	-	-	-	-	-	-	-
		DCPD			-	-	53	53	53	-	-	-	-	-	-	-	-	-	-	-	-	-	-	-	-	-	-	-	-	-	-	-	-	-	-
Q60 SPORT PROACTIVE 3.0T 2DR AWD	1751 04	AB			-	-	9	-	-	-	-	-	-	-	-	-	-	-	-	-	-	-	-	-	-	-	-	-	-	-	-	-	-	-	-
		Coll			-	-	54	-	-	-	-	-	-	-	-	-	-	-	-	-	-	-	-	-	-	-	-	-	-	-	-	-	-	-	-
		Comp			-	-	37	-	-	-	-	-	-	-	-	-	-	-	-	-	-	-	-	-	-	-	-	-	-	-	-	-	-	-	-
		DCPD			-	-	53	-	-	-	-	-	-	-	-	-	-	-	-	-	-	-	-	-	-	-	-	-	-	-	-	-	-	-	-
Q70 3.7 4DR AWD	1879 00	AB			-	-	-	-	-	10	10	10	10	-	-	-	-	-	-	-	-	-	-	-	-	-	-	-	-	-	-	-	-	-	-
		Coll			-	-	-	-	-	43	44	45	45	-	-	-	-	-	-	-	-	-	-	-	-	-	-	-	-	-	-	-	-	-	-
		Comp			-	-	-	-	-	43	41	41	40	-	-	-	-	-	-	-	-	-	-	-	-	-	-	-	-	-	-	-	-	-	-
		DCPD			-	-	-	-	-	49	49	49	47	-	-	-	-	-	-	-	-	-	-	-	-	-	-	-	-	-	-	-	-	-	-
Q70 5.6 4DR AWD	1880 00	AB			-	-	-	-	-	-	-	10	10	-	-	-	-	-	-	-	-	-	-	-	-	-	-	-	-	-	-	-	-	-	-
		Coll			-	-	-	-	-	-	-	47	47	-	-	-	-	-	-	-	-	-	-	-	-	-	-	-	-	-	-	-	-	-	-
		Comp			-	-	-	-	-	-	-	39	39	-	-	-	-	-	-	-	-	-	-	-	-	-	-	-	-	-	-	-	-	-	-
		DCPD			-	-	-	-	-	-	-	43	43	-	-	-	-	-	-	-	-	-	-	-	-	-	-	-	-	-	-	-	-	-	-
Q70 HYBRID 4DR	1881 00	AB			-	-	-	-	-	-	-	9	9	-	-	-	-	-	-	-	-	-	-	-	-	-	-	-	-	-	-	-	-	-	-
		Coll			-	-	-	-	-	-	-	39	39	-	-	-	-	-	-	-	-	-	-	-	-	-	-	-	-	-	-	-	-	-	-
		Comp			-	-	-	-	-	-	-	33	33	-	-	-	-	-	-	-	-	-	-	-	-	-	-	-	-	-	-	-	-	-	-
		DCPD			-	-	-	-	-	-	-	41	41	-	-	-	-	-	-	-	-	-	-	-	-	-	-	-	-	-	-	-	-	-	-
Q70 LUXE 3.7 4DR AWD	1879 01	AB			-	-	-	10	10	-	-	-	-	-	-	-	-	-	-	-	-	-	-	-	-	-	-	-	-	-	-	-	-	-	-
		Coll			-	-	-	46	45	-	-	-	-	-	-	-	-	-	-	-	-	-	-	-	-	-	-	-	-	-	-	-	-	-	-
		Comp			-	-	-	43	43	-	-	-	-	-	-	-	-	-	-	-	-	-	-	-	-	-	-	-	-	-	-	-	-	-	-
		DCPD			-	-	-	49	49	-	-	-	-	-	-	-	-	-	-	-	-	-	-	-	-	-	-	-	-	-	-	-	-	-	-
Q70 SPORT 3.7 4DR AWD	1879 02	AB			-	-	-	10	10	-	-	-	-	-	-	-	-	-	-	-	-	-	-	-	-	-	-	-	-	-	-	-	-	-	-
		Coll			-	-	-	46	45	-	-	-	-	-	-	-	-	-	-	-	-	-	-	-	-	-	-	-	-	-	-	-	-	-	-
		Comp			-	-	-	43	43	-	-	-	-	-	-	-	-	-	-	-	-	-	-	-	-	-	-	-	-	-	-	-	-	-	-
		DCPD			-	-	-	49	49	-	-	-	-	-	-	-	-	-	-	-	-	-	-	-	-	-	-	-	-	-	-	-	-	-	-
Q70L 3.7 4DR AWD	1790 00	AB			-	-	-	-	-	10	10	-	-	-	-	-	-	-	-	-	-	-	-	-	-	-	-	-	-	-	-	-	-	-	-
		Coll			-	-	-	-	-	44	40	-	-	-	-	-	-	-	-	-	-	-	-	-	-	-	-	-	-	-	-	-	-	-	-
		Comp			-	-	-	-	-	44	44	-	-	-	-	-	-	-	-	-	-	-	-	-	-	-	-	-	-	-	-	-	-	-	-
		DCPD			-	-	-	-	-	55	51	-	-	-	-	-	-	-	-	-	-	-	-	-	-	-	-	-	-	-	-	-	-	-	-
Q70L 5.6 4DR AWD	1882 00	AB			-	-	-	-	-	10	9	10	-	-	-	-	-	-	-	-	-	-	-	-	-	-	-	-	-	-	-	-	-	-	-
		Coll			-	-	-	-	-	43	43	43	-	-	-	-	-	-	-	-	-	-	-	-	-	-	-	-	-	-	-	-	-	-	-
		Comp			-	-	-	-	-	52	50	47	-	-	-	-	-	-	-	-	-	-	-	-	-	-	-	-	-	-	-	-	-	-	-
		DCPD			-	-	-	-	-	54	54	49	-	-	-	-	-	-	-	-	-	-	-	-	-	-	-	-	-	-	-	-	-	-	-

√ - Approved Theft Deterrent System

MANUFACTURER/MODEL	CODE		24	23	22	21	20	19	18	17	16	15	14	13	12	11	10	09	08	07	06	05	04	03	02	01	00	99	98	97	96	95	94	93	92
INFINITI																																			
Q70L LUXE 3.7 4DR AWD	1790 01	AB			-	-	-	10	10	-	-	-	-	-	-	-	-	-	-	-	-	-	-	-	-	-	-	-	-	-	-	-	-	-	-
		Coll			-	-	-	44	44	-	-	-	-	-	-	-	-	-	-	-	-	-	-	-	-	-	-	-	-	-	-	-	-	-	-
		Comp			-	-	-	46	44	-	-	-	-	-	-	-	-	-	-	-	-	-	-	-	-	-	-	-	-	-	-	-	-	-	-
		DCPD			-	-	-	55	55	-	-	-	-	-	-	-	-	-	-	-	-	-	-	-	-	-	-	-	-	-	-	-	-	-	-
Q70L LUXE 5.6 4DR AWD	1882 01	AB			-	-	-	10	10	-	-	-	-	-	-	-	-	-	-	-	-	-	-	-	-	-	-	-	-	-	-	-	-	-	-
		Coll			-	-	-	48	45	-	-	-	-	-	-	-	-	-	-	-	-	-	-	-	-	-	-	-	-	-	-	-	-	-	-
		Comp			-	-	-	52	52	-	-	-	-	-	-	-	-	-	-	-	-	-	-	-	-	-	-	-	-	-	-	-	-	-	-
		DCPD			-	-	-	55	54	-	-	-	-	-	-	-	-	-	-	-	-	-	-	-	-	-	-	-	-	-	-	-	-	-	-
INFINITI TRUCK/VAN																																			
EX35 4DR 2WD	1483 00	AB			-	-	-	-	-	-	-	-	-	-	10	10	10	10	10	-	-	-	-	-	-	-	-	-	-	-	-	-	-	-	-
		Coll			-	-	-	-	-	-	-	-	-	-	30	30	29	30	29	-	-	-	-	-	-	-	-	-	-	-	-	-	-	-	-
		Comp			-	-	-	-	-	-	-	-	-	-	32	32	32	30	28	-	-	-	-	-	-	-	-	-	-	-	-	-	-	-	-
		DCPD			-	-	-	-	-	-	-	-	-	-	31	31	32	31	32	-	-	-	-	-	-	-	-	-	-	-	-	-	-	-	-
EX35 4DR AWD	1484 00	AB			-	-	-	-	-	-	-	-	-	-	9	9	9	9	9	-	-	-	-	-	-	-	-	-	-	-	-	-	-	-	-
		Coll			-	-	-	-	-	-	-	-	-	-	36	36	35	34	34	-	-	-	-	-	-	-	-	-	-	-	-	-	-	-	-
		Comp			-	-	-	-	-	-	-	-	-	-	30	30	30	30	27	-	-	-	-	-	-	-	-	-	-	-	-	-	-	-	-
		DCPD			-	-	-	-	-	-	-	-	-	-	39	39	37	37	36	-	-	-	-	-	-	-	-	-	-	-	-	-	-	-	-
EX37 4DR 2WD	1647 00	AB			-	-	-	-	-	-	-	-	-	10	-	-	-	-	-	-	-	-	-	-	-	-	-	-	-	-	-	-	-	-	-
		Coll			-	-	-	-	-	-	-	-	-	30	-	-	-	-	-	-	-	-	-	-	-	-	-	-	-	-	-	-	-	-	-
		Comp			-	-	-	-	-	-	-	-	-	29	-	-	-	-	-	-	-	-	-	-	-	-	-	-	-	-	-	-	-	-	-
		DCPD			-	-	-	-	-	-	-	-	-	31	-	-	-	-	-	-	-	-	-	-	-	-	-	-	-	-	-	-	-	-	-
EX37 4DR AWD	1646 00	AB			-	-	-	-	-	-	-	-	-	9	-	-	-	-	-	-	-	-	-	-	-	-	-	-	-	-	-	-	-	-	-
		Coll			-	-	-	-	-	-	-	-	-	36	-	-	-	-	-	-	-	-	-	-	-	-	-	-	-	-	-	-	-	-	-
		Comp			-	-	-	-	-	-	-	-	-	31	-	-	-	-	-	-	-	-	-	-	-	-	-	-	-	-	-	-	-	-	-
		DCPD			-	-	-	-	-	-	-	-	-	40	-	-	-	-	-	-	-	-	-	-	-	-	-	-	-	-	-	-	-	-	-
FX35 4DR 2WD	1509 00	AB			-	-	-	-	-	-	-	-	-	-	10	10	10	10	8	9	9	9	9	9	-	-	-	-	-	-	-	-	-	-	-
		Coll			-	-	-	-	-	-	-	-	-	-	33	33	32	32	26	26	26	26	26	23	-	-	-	-	-	-	-	-	-	-	-
		Comp			-	-	-	-	-	-	-	-	-	-	35	35	35	32	31	31	31	31	31	25	-	-	-	-	-	-	-	-	-	-	-
		DCPD			-	-	-	-	-	-	-	-	-	-	38	38	38	37	31	31	31	30	30	27	-	-	-	-	-	-	-	-	-	-	-
FX35 4DR AWD	1071 00	AB			-	-	-	-	-	-	-	-	-	-	9	10	10	9	9	9	9	9	9	9	-	-	-	-	-	-	-	-	-	-	-
		Coll			-	-	-	-	-	-	-	-	-	-	39	38	37	36	30	31	29	29	27	27	-	-	-	-	-	-	-	-	-	-	-
		Comp			-	-	-	-	-	-	-	-	-	-	49	48	45	43	37	√36	√35	√34	√33	√32	-	-	-	-	-	-	-	-	-	-	-
		DCPD			-	-	-	-	-	-	-	-	-	-	44	43	41	40	31	30	30	28	27	25	-	-	-	-	-	-	-	-	-	-	-
FX37 4DR 2WD	1649 00	AB			-	-	-	-	-	-	-	-	-	10	-	-	-	-	-	-	-	-	-	-	-	-	-	-	-	-	-	-	-	-	-
		Coll			-	-	-	-	-	-	-	-	-	33	-	-	-	-	-	-	-	-	-	-	-	-	-	-	-	-	-	-	-	-	-
		Comp			-	-	-	-	-	-	-	-	-	35	-	-	-	-	-	-	-	-	-	-	-	-	-	-	-	-	-	-	-	-	-
		DCPD			-	-	-	-	-	-	-	-	-	35	-	-	-	-	-	-	-	-	-	-	-	-	-	-	-	-	-	-	-	-	-
FX37 4DR AWD	1648 00	AB			-	-	-	-	-	-	-	-	-	9	-	-	-	-	-	-	-	-	-	-	-	-	-	-	-	-	-	-	-	-	-
		Coll			-	-	-	-	-	-	-	-	-	42	-	-	-	-	-	-	-	-	-	-	-	-	-	-	-	-	-	-	-	-	-
		Comp			-	-	-	-	-	-	-	-	-	51	-	-	-	-	-	-	-	-	-	-	-	-	-	-	-	-	-	-	-	-	-
		DCPD			-	-	-	-	-	-	-	-	-	46	-	-	-	-	-	-	-	-	-	-	-	-	-	-	-	-	-	-	-	-	-

√ - Approved Theft Deterrent System

MANUFACTURER/MODEL	CODE		24	23	22	21	20	19	18	17	16	15	14	13	12	11	10	09	08	07	06	05	04	03	02	01	00	99	98	97	96	95	94	93	92
INFINITI TRUCK/VAN																																			
FX45 4DR AWD	1072 00	AB			-	-	-	-	-	-	-	-	-	-	-	-	-	-	9	9	9	9	9	9	-	-	-	-	-	-	-	-	-	-	-
		Coll			-	-	-	-	-	-	-	-	-	-	-	-	-	-	33	33	31	30	29	29	-	-	-	-	-	-	-	-	-	-	-
		Comp			-	-	-	-	-	-	-	-	-	-	-	-	-	-	37	√37	√37	√35	√35	√35	-	-	-	-	-	-	-	-	-	-	-
		DCPD			-	-	-	-	-	-	-	-	-	-	-	-	-	-	32	29	30	29	29	26	-	-	-	-	-	-	-	-	-	-	-
FX50 4DR AWD	1520 00	AB			-	-	-	-	-	-	-	-	-	10	10	10	10	10	-	-	-	-	-	-	-	-	-	-	-	-	-	-	-	-	-
		Coll			-	-	-	-	-	-	-	-	-	43	42	41	41	37	-	-	-	-	-	-	-	-	-	-	-	-	-	-	-	-	-
		Comp			-	-	-	-	-	-	-	-	-	50	49	48	48	44	-	-	-	-	-	-	-	-	-	-	-	-	-	-	-	-	-
		DCPD			-	-	-	-	-	-	-	-	-	46	46	46	45	41	-	-	-	-	-	-	-	-	-	-	-	-	-	-	-	-	-
JX35 4DR 2WD	1752 00	AB			-	-	-	-	-	-	-	-	-	10	-	-	-	-	-	-	-	-	-	-	-	-	-	-	-	-	-	-	-	-	-
		Coll			-	-	-	-	-	-	-	-	-	40	-	-	-	-	-	-	-	-	-	-	-	-	-	-	-	-	-	-	-	-	-
		Comp			-	-	-	-	-	-	-	-	-	35	-	-	-	-	-	-	-	-	-	-	-	-	-	-	-	-	-	-	-	-	-
		DCPD			-	-	-	-	-	-	-	-	-	36	-	-	-	-	-	-	-	-	-	-	-	-	-	-	-	-	-	-	-	-	-
JX35 4DR AWD	1628 00	AB			-	-	-	-	-	-	-	-	-	10	-	-	-	-	-	-	-	-	-	-	-	-	-	-	-	-	-	-	-	-	-
		Coll			-	-	-	-	-	-	-	-	-	44	-	-	-	-	-	-	-	-	-	-	-	-	-	-	-	-	-	-	-	-	-
		Comp			-	-	-	-	-	-	-	-	-	40	-	-	-	-	-	-	-	-	-	-	-	-	-	-	-	-	-	-	-	-	-
		DCPD			-	-	-	-	-	-	-	-	-	46	-	-	-	-	-	-	-	-	-	-	-	-	-	-	-	-	-	-	-	-	-
QX30 4DR 2WD	1818 00	AB			-	-	-	-	10	10	-	-	-	-	-	-	-	-	-	-	-	-	-	-	-	-	-	-	-	-	-	-	-	-	-
		Coll			-	-	-	-	33	33	-	-	-	-	-	-	-	-	-	-	-	-	-	-	-	-	-	-	-	-	-	-	-	-	-
		Comp			-	-	-	-	32	32	-	-	-	-	-	-	-	-	-	-	-	-	-	-	-	-	-	-	-	-	-	-	-	-	-
		DCPD			-	-	-	-	35	35	-	-	-	-	-	-	-	-	-	-	-	-	-	-	-	-	-	-	-	-	-	-	-	-	-
QX30 4DR AWD	1820 00	AB			-	-	-	-	9	9	-	-	-	-	-	-	-	-	-	-	-	-	-	-	-	-	-	-	-	-	-	-	-	-	-
		Coll			-	-	-	-	37	37	-	-	-	-	-	-	-	-	-	-	-	-	-	-	-	-	-	-	-	-	-	-	-	-	-
		Comp			-	-	-	-	32	30	-	-	-	-	-	-	-	-	-	-	-	-	-	-	-	-	-	-	-	-	-	-	-	-	-
		DCPD			-	-	-	-	40	40	-	-	-	-	-	-	-	-	-	-	-	-	-	-	-	-	-	-	-	-	-	-	-	-	-
QX30 SPORT 4DR 2WD	1819 00	AB			-	-	-	-	10	10	-	-	-	-	-	-	-	-	-	-	-	-	-	-	-	-	-	-	-	-	-	-	-	-	-
		Coll			-	-	-	-	32	32	-	-	-	-	-	-	-	-	-	-	-	-	-	-	-	-	-	-	-	-	-	-	-	-	-
		Comp			-	-	-	-	34	33	-	-	-	-	-	-	-	-	-	-	-	-	-	-	-	-	-	-	-	-	-	-	-	-	-
		DCPD			-	-	-	-	34	33	-	-	-	-	-	-	-	-	-	-	-	-	-	-	-	-	-	-	-	-	-	-	-	-	-
QX4 4DR 2WD	1035 00	AB			-	-	-	-	-	-	-	-	-	-	-	-	-	-	-	-	-	-	-	8	8	8	8	8	8	-	-	-	-	-	-
		Coll			-	-	-	-	-	-	-	-	-	-	-	-	-	-	-	-	-	-	-	19	19	19	19	19	19	-	-	-	-	-	-
		Comp			-	-	-	-	-	-	-	-	-	-	-	-	-	-	-	-	-	-	-	√16	√16	√16	√16	16	16	-	-	-	-	-	-
		DCPD			-	-	-	-	-	-	-	-	-	-	-	-	-	-	-	-	-	-	-	17	17	17	17	17	17	-	-	-	-	-	-
QX4 4DR 4WD	0920 00	AB			-	-	-	-	-	-	-	-	-	-	-	-	-	-	-	-	-	-	-	8	8	8	8	8	8	8	-	-	-	-	-
		Coll			-	-	-	-	-	-	-	-	-	-	-	-	-	-	-	-	-	-	-	25	24	24	24	24	24	24	-	-	-	-	-
		Comp			-	-	-	-	-	-	-	-	-	-	-	-	-	-	-	-	-	-	-	√20	√20	√20	√20	20	20	20	-	-	-	-	-
		DCPD			-	-	-	-	-	-	-	-	-	-	-	-	-	-	-	-	-	-	-	18	17	17	17	17	17	17	-	-	-	-	-
QX50 4DR 2WD	1847 00	AB			-	-	-	-	-	10	-	-	10	-	-	-	-	-	-	-	-	-	-	-	-	-	-	-	-	-	-	-	-	-	-
		Coll			-	-	-	-	-	30	-	-	30	-	-	-	-	-	-	-	-	-	-	-	-	-	-	-	-	-	-	-	-	-	-
		Comp			-	-	-	-	-	30	-	-	30	-	-	-	-	-	-	-	-	-	-	-	-	-	-	-	-	-	-	-	-	-	-
		DCPD			-	-	-	-	-	31	-	-	31	-	-	-	-	-	-	-	-	-	-	-	-	-	-	-	-	-	-	-	-	-	-
QX50 4DR AWD	1846 00	AB			-	-	-	-	-	9	9	9	9	-	-	-	-	-	-	-	-	-	-	-	-	-	-	-	-	-	-	-	-	-	-
		Coll			-	-	-	-	-	41	39	39	38	-	-	-	-	-	-	-	-	-	-	-	-	-	-	-	-	-	-	-	-	-	-
		Comp			-	-	-	-	-	30	30	30	30	-	-	-	-	-	-	-	-	-	-	-	-	-	-	-	-	-	-	-	-	-	-
		DCPD			-	-	-	-	-	42	41	40	40	-	-	-	-	-	-	-	-	-	-	-	-	-	-	-	-	-	-	-	-	-	-

√ - Approved Theft Deterrent System

MANUFACTURER/MODEL	CODE		24	23	22	21	20	19	18	17	16	15	14	13	12	11	10	09	08	07	06	05	04	03	02	01	00	99	98	97	96	95	94	93	92
INFINITI TRUCK/VAN																																			
QX50 AUTOGRAPH 2.0T 4DR AWD	1945 02	AB			-	-	9	9	-	-	-	-	-	-	-	-	-	-	-	-	-	-	-	-	-	-	-	-	-	-	-	-	-	-	-
		Coll			-	-	40	40	-	-	-	-	-	-	-	-	-	-	-	-	-	-	-	-	-	-	-	-	-	-	-	-	-	-	-
		Comp			-	-	44	44	-	-	-	-	-	-	-	-	-	-	-	-	-	-	-	-	-	-	-	-	-	-	-	-	-	-	-
		DCPD			-	-	43	43	-	-	-	-	-	-	-	-	-	-	-	-	-	-	-	-	-	-	-	-	-	-	-	-	-	-	-
QX50 ESSENTIAL 2.0T 4DR AWD	1896 01	AB			-	9	9	9	-	-	-	-	-	-	-	-	-	-	-	-	-	-	-	-	-	-	-	-	-	-	-	-	-	-	-
		Coll			-	38	38	38	-	-	-	-	-	-	-	-	-	-	-	-	-	-	-	-	-	-	-	-	-	-	-	-	-	-	-
		Comp			-	43	43	43	-	-	-	-	-	-	-	-	-	-	-	-	-	-	-	-	-	-	-	-	-	-	-	-	-	-	-
		DCPD			-	43	43	43	-	-	-	-	-	-	-	-	-	-	-	-	-	-	-	-	-	-	-	-	-	-	-	-	-	-	-
QX50 LUXE 2.0T 4DR AWD	1896 00	AB			-	9	-	9	-	-	-	-	-	-	-	-	-	-	-	-	-	-	-	-	-	-	-	-	-	-	-	-	-	-	-
		Coll			-	38	-	38	-	-	-	-	-	-	-	-	-	-	-	-	-	-	-	-	-	-	-	-	-	-	-	-	-	-	-
		Comp			-	43	-	43	-	-	-	-	-	-	-	-	-	-	-	-	-	-	-	-	-	-	-	-	-	-	-	-	-	-	-
		DCPD			-	43	-	43	-	-	-	-	-	-	-	-	-	-	-	-	-	-	-	-	-	-	-	-	-	-	-	-	-	-	-
QX50 PROACTIVE 2.0T 4DR AWD	1945 00	AB			-	-	-	9	-	-	-	-	-	-	-	-	-	-	-	-	-	-	-	-	-	-	-	-	-	-	-	-	-	-	-
		Coll			-	-	-	40	-	-	-	-	-	-	-	-	-	-	-	-	-	-	-	-	-	-	-	-	-	-	-	-	-	-	-
		Comp			-	-	-	44	-	-	-	-	-	-	-	-	-	-	-	-	-	-	-	-	-	-	-	-	-	-	-	-	-	-	-
		DCPD			-	-	-	43	-	-	-	-	-	-	-	-	-	-	-	-	-	-	-	-	-	-	-	-	-	-	-	-	-	-	-
QX50 PROASSIST 2.0T 4DR AWD	1945 03	AB			-	-	9	-	-	-	-	-	-	-	-	-	-	-	-	-	-	-	-	-	-	-	-	-	-	-	-	-	-	-	-
		Coll			-	-	40	-	-	-	-	-	-	-	-	-	-	-	-	-	-	-	-	-	-	-	-	-	-	-	-	-	-	-	-
		Comp			-	-	44	-	-	-	-	-	-	-	-	-	-	-	-	-	-	-	-	-	-	-	-	-	-	-	-	-	-	-	-
		DCPD			-	-	43	-	-	-	-	-	-	-	-	-	-	-	-	-	-	-	-	-	-	-	-	-	-	-	-	-	-	-	-
QX50 PURE 2.0T 4DR AWD	1896 02	AB			-	9	9	-	-	-	-	-	-	-	-	-	-	-	-	-	-	-	-	-	-	-	-	-	-	-	-	-	-	-	-
		Coll			-	38	38	-	-	-	-	-	-	-	-	-	-	-	-	-	-	-	-	-	-	-	-	-	-	-	-	-	-	-	-
		Comp			-	43	43	-	-	-	-	-	-	-	-	-	-	-	-	-	-	-	-	-	-	-	-	-	-	-	-	-	-	-	-
		DCPD			-	43	43	-	-	-	-	-	-	-	-	-	-	-	-	-	-	-	-	-	-	-	-	-	-	-	-	-	-	-	-
QX50 SENSORY 2.0T 4DR AWD	1945 01	AB			-	9	9	9	-	-	-	-	-	-	-	-	-	-	-	-	-	-	-	-	-	-	-	-	-	-	-	-	-	-	-
		Coll			-	40	40	40	-	-	-	-	-	-	-	-	-	-	-	-	-	-	-	-	-	-	-	-	-	-	-	-	-	-	-
		Comp			-	44	44	44	-	-	-	-	-	-	-	-	-	-	-	-	-	-	-	-	-	-	-	-	-	-	-	-	-	-	-
		DCPD			-	43	43	43	-	-	-	-	-	-	-	-	-	-	-	-	-	-	-	-	-	-	-	-	-	-	-	-	-	-	-
QX56 4DR 2WD	1260 00	AB			-	-	-	-	-	-	-	-	-	-	10	10	10	10	10	10	10	10	10	-	-	-	-	-	-	-	-	-	-	-	-
		Coll			-	-	-	-	-	-	-	-	-	-	32	32	32	32	32	32	31	31	30	-	-	-	-	-	-	-	-	-	-	-	-
		Comp			-	-	-	-	-	-	-	-	-	-	32	32	32	30	30	34	30	34	30	-	-	-	-	-	-	-	-	-	-	-	-
		DCPD			-	-	-	-	-	-	-	-	-	-	35	35	35	35	35	35	31	31	31	-	-	-	-	-	-	-	-	-	-	-	-
QX56 4DR 4WD	1259 00	AB			-	-	-	-	-	-	-	-	-	9	9	9	9	9	9	9	9	9	9	-	-	-	-	-	-	-	-	-	-	-	-
		Coll			-	-	-	-	-	-	-	-	-	43	41	40	39	37	35	35	34	33	32	-	-	-	-	-	-	-	-	-	-	-	-
		Comp			-	-	-	-	-	-	-	-	-	55	55	55	55	49	51	√46	√48	√45	√44	-	-	-	-	-	-	-	-	-	-	-	-
		DCPD			-	-	-	-	-	-	-	-	-	47	42	43	42	40	38	38	36	36	33	-	-	-	-	-	-	-	-	-	-	-	-
QX60 4DR 2WD	1748 00	AB			-	-	-	-	10	10	-	10	10	-	-	-	-	-	-	-	-	-	-	-	-	-	-	-	-	-	-	-	-	-	-
		Coll			-	-	-	-	41	41	-	36	37	-	-	-	-	-	-	-	-	-	-	-	-	-	-	-	-	-	-	-	-	-	-
		Comp			-	-	-	-	40	40	-	37	37	-	-	-	-	-	-	-	-	-	-	-	-	-	-	-	-	-	-	-	-	-	-
		DCPD			-	-	-	-	44	44	-	40	39	-	-	-	-	-	-	-	-	-	-	-	-	-	-	-	-	-	-	-	-	-	-
QX60 4DR AWD	1749 00	AB			-	-	-	-	10	10	10	10	10	-	-	-	-	-	-	-	-	-	-	-	-	-	-	-	-	-	-	-	-	-	-
		Coll			-	-	-	-	48	48	47	47	47	-	-	-	-	-	-	-	-	-	-	-	-	-	-	-	-	-	-	-	-	-	-
		Comp			-	-	-	-	42	42	43	43	40	-	-	-	-	-	-	-	-	-	-	-	-	-	-	-	-	-	-	-	-	-	-
		DCPD			-	-	-	-	55	55	52	52	51	-	-	-	-	-	-	-	-	-	-	-	-	-	-	-	-	-	-	-	-	-	-

√ - Approved Theft Deterrent System

MANUFACTURER/MODEL	CODE		24	23	22	21	20	19	18	17	16	15	14	13	12	11	10	09	08	07	06	05	04	03	02	01	00	99	98	97	96	95	94	93	92
INFINITI TRUCK/VAN																																			
QX60 ESSENTIAL 4DR AWD	1749 02	AB			-	-	10	-	-	-	-	-	-	-	-	-	-	-	-	-	-	-	-	-	-	-	-	-	-	-	-	-	-	-	-
		Coll			-	-	48	-	-	-	-	-	-	-	-	-	-	-	-	-	-	-	-	-	-	-	-	-	-	-	-	-	-	-	-
		Comp			-	-	44	-	-	-	-	-	-	-	-	-	-	-	-	-	-	-	-	-	-	-	-	-	-	-	-	-	-	-	-
		DCPD			-	-	55	-	-	-	-	-	-	-	-	-	-	-	-	-	-	-	-	-	-	-	-	-	-	-	-	-	-	-	-
QX60 HYBRID 4DR AWD	1753 00	AB			-	-	-	-	-	10	10	10	10	-	-	-	-	-	-	-	-	-	-	-	-	-	-	-	-	-	-	-	-	-	-
		Coll			-	-	-	-	-	47	43	43	43	-	-	-	-	-	-	-	-	-	-	-	-	-	-	-	-	-	-	-	-	-	-
		Comp			-	-	-	-	-	42	42	43	37	-	-	-	-	-	-	-	-	-	-	-	-	-	-	-	-	-	-	-	-	-	-
		DCPD			-	-	-	-	-	54	52	52	52	-	-	-	-	-	-	-	-	-	-	-	-	-	-	-	-	-	-	-	-	-	-
QX60 PROACTIVE 4DR AWD	1939 01	AB			-	-	10	-	-	-	-	-	-	-	-	-	-	-	-	-	-	-	-	-	-	-	-	-	-	-	-	-	-	-	-
		Coll			-	-	48	-	-	-	-	-	-	-	-	-	-	-	-	-	-	-	-	-	-	-	-	-	-	-	-	-	-	-	-
		Comp			-	-	47	-	-	-	-	-	-	-	-	-	-	-	-	-	-	-	-	-	-	-	-	-	-	-	-	-	-	-	-
		DCPD			-	-	50	-	-	-	-	-	-	-	-	-	-	-	-	-	-	-	-	-	-	-	-	-	-	-	-	-	-	-	-
QX60 PURE 4DR 2WD	1748 01	AB			-	-	-	10	-	-	-	-	-	-	-	-	-	-	-	-	-	-	-	-	-	-	-	-	-	-	-	-	-	-	-
		Coll			-	-	-	41	-	-	-	-	-	-	-	-	-	-	-	-	-	-	-	-	-	-	-	-	-	-	-	-	-	-	-
		Comp			-	-	-	40	-	-	-	-	-	-	-	-	-	-	-	-	-	-	-	-	-	-	-	-	-	-	-	-	-	-	-
		DCPD			-	-	-	44	-	-	-	-	-	-	-	-	-	-	-	-	-	-	-	-	-	-	-	-	-	-	-	-	-	-	-
QX60 PURE 4DR AWD	1749 01	AB			-	-	10	10	-	-	-	-	-	-	-	-	-	-	-	-	-	-	-	-	-	-	-	-	-	-	-	-	-	-	-
		Coll			-	-	48	48	-	-	-	-	-	-	-	-	-	-	-	-	-	-	-	-	-	-	-	-	-	-	-	-	-	-	-
		Comp			-	-	44	43	-	-	-	-	-	-	-	-	-	-	-	-	-	-	-	-	-	-	-	-	-	-	-	-	-	-	-
		DCPD			-	-	55	55	-	-	-	-	-	-	-	-	-	-	-	-	-	-	-	-	-	-	-	-	-	-	-	-	-	-	-
QX60 SENSORY 4DR AWD	1939 00	AB			-	-	10	-	-	-	-	-	-	-	-	-	-	-	-	-	-	-	-	-	-	-	-	-	-	-	-	-	-	-	-
		Coll			-	-	48	-	-	-	-	-	-	-	-	-	-	-	-	-	-	-	-	-	-	-	-	-	-	-	-	-	-	-	-
		Comp			-	-	47	-	-	-	-	-	-	-	-	-	-	-	-	-	-	-	-	-	-	-	-	-	-	-	-	-	-	-	-
		DCPD			-	-	50	-	-	-	-	-	-	-	-	-	-	-	-	-	-	-	-	-	-	-	-	-	-	-	-	-	-	-	-
QX60 SIGNATURE 4DR AWD	1749 03	AB			-	-	10	-	-	-	-	-	-	-	-	-	-	-	-	-	-	-	-	-	-	-	-	-	-	-	-	-	-	-	-
		Coll			-	-	48	-	-	-	-	-	-	-	-	-	-	-	-	-	-	-	-	-	-	-	-	-	-	-	-	-	-	-	-
		Comp			-	-	44	-	-	-	-	-	-	-	-	-	-	-	-	-	-	-	-	-	-	-	-	-	-	-	-	-	-	-	-
		DCPD			-	-	55	-	-	-	-	-	-	-	-	-	-	-	-	-	-	-	-	-	-	-	-	-	-	-	-	-	-	-	-
QX70 3.7 4DR 2WD	1778 00	AB			-	-	-	-	-	-	-	10	10	-	-	-	-	-	-	-	-	-	-	-	-	-	-	-	-	-	-	-	-	-	-
		Coll			-	-	-	-	-	-	-	33	33	-	-	-	-	-	-	-	-	-	-	-	-	-	-	-	-	-	-	-	-	-	-
		Comp			-	-	-	-	-	-	-	35	35	-	-	-	-	-	-	-	-	-	-	-	-	-	-	-	-	-	-	-	-	-	-
		DCPD			-	-	-	-	-	-	-	35	35	-	-	-	-	-	-	-	-	-	-	-	-	-	-	-	-	-	-	-	-	-	-
QX70 3.7 4DR AWD	1668 00	AB			-	-	-	-	-	9	9	9	9	-	-	-	-	-	-	-	-	-	-	-	-	-	-	-	-	-	-	-	-	-	-
		Coll			-	-	-	-	-	44	43	42	43	-	-	-	-	-	-	-	-	-	-	-	-	-	-	-	-	-	-	-	-	-	-
		Comp			-	-	-	-	-	54	51	51	50	-	-	-	-	-	-	-	-	-	-	-	-	-	-	-	-	-	-	-	-	-	-
		DCPD			-	-	-	-	-	51	48	48	47	-	-	-	-	-	-	-	-	-	-	-	-	-	-	-	-	-	-	-	-	-	-
QX70 5.0 4DR AWD	1669 00	AB			-	-	-	-	-	-	-	-	9	-	-	-	-	-	-	-	-	-	-	-	-	-	-	-	-	-	-	-	-	-	-
		Coll			-	-	-	-	-	-	-	-	39	-	-	-	-	-	-	-	-	-	-	-	-	-	-	-	-	-	-	-	-	-	-
		Comp			-	-	-	-	-	-	-	-	45	-	-	-	-	-	-	-	-	-	-	-	-	-	-	-	-	-	-	-	-	-	-
		DCPD			-	-	-	-	-	-	-	-	39	-	-	-	-	-	-	-	-	-	-	-	-	-	-	-	-	-	-	-	-	-	-
QX80 4DR 2WD	1873 00	AB			-	-	-	-	-	10	-	-	10	-	-	-	-	-	-	-	-	-	-	-	-	-	-	-	-	-	-	-	-	-	-
		Coll			-	-	-	-	-	29	-	-	29	-	-	-	-	-	-	-	-	-	-	-	-	-	-	-	-	-	-	-	-	-	-
		Comp			-	-	-	-	-	30	-	-	30	-	-	-	-	-	-	-	-	-	-	-	-	-	-	-	-	-	-	-	-	-	-
		DCPD			-	-	-	-	-	29	-	-	29	-	-	-	-	-	-	-	-	-	-	-	-	-	-	-	-	-	-	-	-	-	-

√ - Approved Theft Deterrent System

MANUFACTURER/MODEL	CODE		24	23	22	21	20	19	18	17	16	15	14	13	12	11	10	09	08	07	06	05	04	03	02	01	00	99	98	97	96	95	94	93	92
INFINITI TRUCK/VAN																																			
QX80 4DR 4WD	1670 00	AB			-	-	-	-	8	8	8	8	8	-	-	-	-	-	-	-	-	-	-	-	-	-	-	-	-	-	-	-	-	-	-
		Coll			-	-	-	-	44	44	44	44	44	-	-	-	-	-	-	-	-	-	-	-	-	-	-	-	-	-	-	-	-	-	-
		Comp			-	-	-	-	52	52	52	52	52	-	-	-	-	-	-	-	-	-	-	-	-	-	-	-	-	-	-	-	-	-	-
		DCPD			-	-	-	-	49	48	47	47	47	-	-	-	-	-	-	-	-	-	-	-	-	-	-	-	-	-	-	-	-	-	-
QX80 LIMITED 4DR AWD	1915 00	AB			-	-	8	8	-	-	-	-	-	-	-	-	-	-	-	-	-	-	-	-	-	-	-	-	-	-	-	-	-	-	-
		Coll			-	-	42	42	-	-	-	-	-	-	-	-	-	-	-	-	-	-	-	-	-	-	-	-	-	-	-	-	-	-	-
		Comp			-	-	53	53	-	-	-	-	-	-	-	-	-	-	-	-	-	-	-	-	-	-	-	-	-	-	-	-	-	-	-
		DCPD			-	-	48	48	-	-	-	-	-	-	-	-	-	-	-	-	-	-	-	-	-	-	-	-	-	-	-	-	-	-	-
QX80 LUXE 4DR AWD	1670 01	AB			-	8	8	8	-	-	-	-	-	-	-	-	-	-	-	-	-	-	-	-	-	-	-	-	-	-	-	-	-	-	-
		Coll			-	44	44	44	-	-	-	-	-	-	-	-	-	-	-	-	-	-	-	-	-	-	-	-	-	-	-	-	-	-	-
		Comp			-	55	55	55	-	-	-	-	-	-	-	-	-	-	-	-	-	-	-	-	-	-	-	-	-	-	-	-	-	-	-
		DCPD			-	49	49	49	-	-	-	-	-	-	-	-	-	-	-	-	-	-	-	-	-	-	-	-	-	-	-	-	-	-	-
QX80 PROACTIVE 4DR AWD	1670 02	AB			-	8	8	-	-	-	-	-	-	-	-	-	-	-	-	-	-	-	-	-	-	-	-	-	-	-	-	-	-	-	-
		Coll			-	44	44	-	-	-	-	-	-	-	-	-	-	-	-	-	-	-	-	-	-	-	-	-	-	-	-	-	-	-	-
		Comp			-	55	55	-	-	-	-	-	-	-	-	-	-	-	-	-	-	-	-	-	-	-	-	-	-	-	-	-	-	-	-
		DCPD			-	49	49	-	-	-	-	-	-	-	-	-	-	-	-	-	-	-	-	-	-	-	-	-	-	-	-	-	-	-	-
ISUZU																																			
STYLUS R 4DR	6711 01	AB			-	-	-	-	-	-	-	-	-	-	-	-	-	-	-	-	-	-	-	-	-	-	-	-	-	-	-	-	-	9	-
		Coll			-	-	-	-	-	-	-	-	-	-	-	-	-	-	-	-	-	-	-	-	-	-	-	-	-	-	-	-	-	8	-
		Comp			-	-	-	-	-	-	-	-	-	-	-	-	-	-	-	-	-	-	-	-	-	-	-	-	-	-	-	-	-	1	-
		DCPD			-	-	-	-	-	-	-	-	-	-	-	-	-	-	-	-	-	-	-	-	-	-	-	-	-	-	-	-	-	8	-
STYLUS S 4DR	6711 00	AB			-	-	-	-	-	-	-	-	-	-	-	-	-	-	-	-	-	-	-	-	-	-	-	-	-	-	-	-	-	9	-
		Coll			-	-	-	-	-	-	-	-	-	-	-	-	-	-	-	-	-	-	-	-	-	-	-	-	-	-	-	-	-	8	-
		Comp			-	-	-	-	-	-	-	-	-	-	-	-	-	-	-	-	-	-	-	-	-	-	-	-	-	-	-	-	-	1	-
		DCPD			-	-	-	-	-	-	-	-	-	-	-	-	-	-	-	-	-	-	-	-	-	-	-	-	-	-	-	-	-	8	-
ISUZU TRUCK/VAN																																			
AMIGO S 2DR 2WD	6747 00	AB			-	-	-	-	-	-	-	-	-	-	-	-	-	-	-	-	-	-	-	-	-	-	-	-	-	-	-	-	8	8	-
		Coll			-	-	-	-	-	-	-	-	-	-	-	-	-	-	-	-	-	-	-	-	-	-	-	-	-	-	-	-	13	13	-
		Comp			-	-	-	-	-	-	-	-	-	-	-	-	-	-	-	-	-	-	-	-	-	-	-	-	-	-	-	-	12	12	-
		DCPD			-	-	-	-	-	-	-	-	-	-	-	-	-	-	-	-	-	-	-	-	-	-	-	-	-	-	-	-	11	11	-
AMIGO S 2DR 4WD	6748 00	AB			-	-	-	-	-	-	-	-	-	-	-	-	-	-	-	-	-	-	-	-	-	-	-	-	-	-	-	-	8	8	-
		Coll			-	-	-	-	-	-	-	-	-	-	-	-	-	-	-	-	-	-	-	-	-	-	-	-	-	-	-	-	14	14	-
		Comp			-	-	-	-	-	-	-	-	-	-	-	-	-	-	-	-	-	-	-	-	-	-	-	-	-	-	-	-	17	17	-
		DCPD			-	-	-	-	-	-	-	-	-	-	-	-	-	-	-	-	-	-	-	-	-	-	-	-	-	-	-	-	9	9	-
AMIGO S HARDTOP 2DR 2WD	6749 00	AB			-	-	-	-	-	-	-	-	-	-	-	-	-	-	-	-	-	-	-	-	-	-	8	8	8	-	-	-	-	-	-
		Coll			-	-	-	-	-	-	-	-	-	-	-	-	-	-	-	-	-	-	-	-	-	-	14	14	14	-	-	-	-	-	-
		Comp			-	-	-	-	-	-	-	-	-	-	-	-	-	-	-	-	-	-	-	-	-	-	12	12	12	-	-	-	-	-	-
		DCPD			-	-	-	-	-	-	-	-	-	-	-	-	-	-	-	-	-	-	-	-	-	-	12	12	12	-	-	-	-	-	-
AMIGO S HARDTOP 2DR 4WD	6750 00	AB			-	-	-	-	-	-	-	-	-	-	-	-	-	-	-	-	-	-	-	-	-	-	-	-	8	-	-	-	-	-	-
		Coll			-	-	-	-	-	-	-	-	-	-	-	-	-	-	-	-	-	-	-	-	-	-	-	-	14	-	-	-	-	-	-
		Comp			-	-	-	-	-	-	-	-	-	-	-	-	-	-	-	-	-	-	-	-	-	-	-	-	17	-	-	-	-	-	-
		DCPD			-	-	-	-	-	-	-	-	-	-	-	-	-	-	-	-	-	-	-	-	-	-	-	-	9	-	-	-	-	-	-

√ - Approved Theft Deterrent System

MANUFACTURER/MODEL	CODE		24	23	22	21	20	19	18	17	16	15	14	13	12	11	10	09	08	07	06	05	04	03	02	01	00	99	98	97	96	95	94	93	92
ISUZU TRUCK/VAN																																			
AMIGO S SOFT TOP 2DR 2WD	6753 00	AB			-	-	-	-	-	-	-	-	-	-	-	-	-	-	-	-	-	-	-	-	-	-	8	8	-	-	-	-	-	-	-
		Coll			-	-	-	-	-	-	-	-	-	-	-	-	-	-	-	-	-	-	-	-	-	-	14	14	-	-	-	-	-	-	-
		Comp			-	-	-	-	-	-	-	-	-	-	-	-	-	-	-	-	-	-	-	-	-	-	12	12	-	-	-	-	-	-	-
		DCPD			-	-	-	-	-	-	-	-	-	-	-	-	-	-	-	-	-	-	-	-	-	-	12	12	-	-	-	-	-	-	-
AMIGO S SOFT TOP 2DR 4WD	6754 00	AB			-	-	-	-	-	-	-	-	-	-	-	-	-	-	-	-	-	-	-	-	-	-	8	8	-	-	-	-	-	-	-
		Coll			-	-	-	-	-	-	-	-	-	-	-	-	-	-	-	-	-	-	-	-	-	-	14	14	-	-	-	-	-	-	-
		Comp			-	-	-	-	-	-	-	-	-	-	-	-	-	-	-	-	-	-	-	-	-	-	17	17	-	-	-	-	-	-	-
		DCPD			-	-	-	-	-	-	-	-	-	-	-	-	-	-	-	-	-	-	-	-	-	-	9	9	-	-	-	-	-	-	-
AMIGO S V6 HARDTOP 2DR 2WD	6752 00	AB			-	-	-	-	-	-	-	-	-	-	-	-	-	-	-	-	-	-	-	-	-	-	8	8	-	-	-	-	-	-	-
		Coll			-	-	-	-	-	-	-	-	-	-	-	-	-	-	-	-	-	-	-	-	-	-	14	14	-	-	-	-	-	-	-
		Comp			-	-	-	-	-	-	-	-	-	-	-	-	-	-	-	-	-	-	-	-	-	-	13	13	-	-	-	-	-	-	-
		DCPD			-	-	-	-	-	-	-	-	-	-	-	-	-	-	-	-	-	-	-	-	-	-	12	12	-	-	-	-	-	-	-
AMIGO S V6 HARDTOP 2DR 4WD	6751 00	AB			-	-	-	-	-	-	-	-	-	-	-	-	-	-	-	-	-	-	-	-	-	-	8	8	8	-	-	-	-	-	-
		Coll			-	-	-	-	-	-	-	-	-	-	-	-	-	-	-	-	-	-	-	-	-	-	14	14	14	-	-	-	-	-	-
		Comp			-	-	-	-	-	-	-	-	-	-	-	-	-	-	-	-	-	-	-	-	-	-	17	17	17	-	-	-	-	-	-
		DCPD			-	-	-	-	-	-	-	-	-	-	-	-	-	-	-	-	-	-	-	-	-	-	9	9	9	-	-	-	-	-	-
AMIGO S V6 SOFT TOP 2DR 2WD	6756 00	AB			-	-	-	-	-	-	-	-	-	-	-	-	-	-	-	-	-	-	-	-	-	-	8	8	-	-	-	-	-	-	-
		Coll			-	-	-	-	-	-	-	-	-	-	-	-	-	-	-	-	-	-	-	-	-	-	14	14	-	-	-	-	-	-	-
		Comp			-	-	-	-	-	-	-	-	-	-	-	-	-	-	-	-	-	-	-	-	-	-	12	12	-	-	-	-	-	-	-
		DCPD			-	-	-	-	-	-	-	-	-	-	-	-	-	-	-	-	-	-	-	-	-	-	12	12	-	-	-	-	-	-	-
AMIGO S V6 SOFT TOP 2DR 4WD	6755 00	AB			-	-	-	-	-	-	-	-	-	-	-	-	-	-	-	-	-	-	-	-	-	-	8	8	-	-	-	-	-	-	-
		Coll			-	-	-	-	-	-	-	-	-	-	-	-	-	-	-	-	-	-	-	-	-	-	14	14	-	-	-	-	-	-	-
		Comp			-	-	-	-	-	-	-	-	-	-	-	-	-	-	-	-	-	-	-	-	-	-	17	17	-	-	-	-	-	-	-
		DCPD			-	-	-	-	-	-	-	-	-	-	-	-	-	-	-	-	-	-	-	-	-	-	9	9	-	-	-	-	-	-	-
AMIGO XS 2DR 2WD	6747 01	AB			-	-	-	-	-	-	-	-	-	-	-	-	-	-	-	-	-	-	-	-	-	-	-	-	-	-	-	-	8	8	-
		Coll			-	-	-	-	-	-	-	-	-	-	-	-	-	-	-	-	-	-	-	-	-	-	-	-	-	-	-	-	13	13	-
		Comp			-	-	-	-	-	-	-	-	-	-	-	-	-	-	-	-	-	-	-	-	-	-	-	-	-	-	-	-	12	12	-
		DCPD			-	-	-	-	-	-	-	-	-	-	-	-	-	-	-	-	-	-	-	-	-	-	-	-	-	-	-	-	11	11	-
AMIGO XS 2DR 4WD	6748 01	AB			-	-	-	-	-	-	-	-	-	-	-	-	-	-	-	-	-	-	-	-	-	-	-	-	-	-	-	-	8	8	-
		Coll			-	-	-	-	-	-	-	-	-	-	-	-	-	-	-	-	-	-	-	-	-	-	-	-	-	-	-	-	14	14	-
		Comp			-	-	-	-	-	-	-	-	-	-	-	-	-	-	-	-	-	-	-	-	-	-	-	-	-	-	-	-	17	17	-
		DCPD			-	-	-	-	-	-	-	-	-	-	-	-	-	-	-	-	-	-	-	-	-	-	-	-	-	-	-	-	9	9	-
ASCENDER 4DR 2WD	6804 00	AB			-	-	-	-	-	-	-	-	-	-	-	-	-	-	-	-	-	-	-	9	-	-	-	-	-	-	-	-	-	-	-
		Coll			-	-	-	-	-	-	-	-	-	-	-	-	-	-	-	-	-	-	-	27	-	-	-	-	-	-	-	-	-	-	-
		Comp			-	-	-	-	-	-	-	-	-	-	-	-	-	-	-	-	-	-	-	28	-	-	-	-	-	-	-	-	-	-	-
		DCPD			-	-	-	-	-	-	-	-	-	-	-	-	-	-	-	-	-	-	-	25	-	-	-	-	-	-	-	-	-	-	-
ASCENDER 4DR 4WD	6805 00	AB			-	-	-	-	-	-	-	-	-	-	-	-	-	-	-	-	-	-	-	9	-	-	-	-	-	-	-	-	-	-	-
		Coll			-	-	-	-	-	-	-	-	-	-	-	-	-	-	-	-	-	-	-	22	-	-	-	-	-	-	-	-	-	-	-
		Comp			-	-	-	-	-	-	-	-	-	-	-	-	-	-	-	-	-	-	-	30	-	-	-	-	-	-	-	-	-	-	-
		DCPD			-	-	-	-	-	-	-	-	-	-	-	-	-	-	-	-	-	-	-	14	-	-	-	-	-	-	-	-	-	-	-
ASCENDER LIMITED 4DR 2WD	6804 03	AB			-	-	-	-	-	-	-	-	-	-	-	-	-	-	-	-	9	-	-	-	-	-	-	-	-	-	-	-	-	-	-
		Coll			-	-	-	-	-	-	-	-	-	-	-	-	-	-	-	-	27	-	-	-	-	-	-	-	-	-	-	-	-	-	-
		Comp			-	-	-	-	-	-	-	-	-	-	-	-	-	-	-	-	31	-	-	-	-	-	-	-	-	-	-	-	-	-	-
		DCPD			-	-	-	-	-	-	-	-	-	-	-	-	-	-	-	-	25	-	-	-	-	-	-	-	-	-	-	-	-	-	-

√ - Approved Theft Deterrent System

MANUFACTURER/MODEL	CODE		24	23	22	21	20	19	18	17	16	15	14	13	12	11	10	09	08	07	06	05	04	03	02	01	00	99	98	97	96	95	94	93	92
ISUZU TRUCK/VAN																																			
ASCENDER LIMITED 4DR 4WD	6805 03	AB			-	-	-	-	-	-	-	-	-	-	-	-	-	-	-	-	9	-	-	-	-	-	-	-	-	-	-	-	-	-	-
		Coll			-	-	-	-	-	-	-	-	-	-	-	-	-	-	-	-	22	-	-	-	-	-	-	-	-	-	-	-	-	-	-
		Comp			-	-	-	-	-	-	-	-	-	-	-	-	-	-	-	-	30	-	-	-	-	-	-	-	-	-	-	-	-	-	-
		DCPD			-	-	-	-	-	-	-	-	-	-	-	-	-	-	-	-	17	-	-	-	-	-	-	-	-	-	-	-	-	-	-
ASCENDER LS 4DR 2WD	6804 02	AB			-	-	-	-	-	-	-	-	-	-	-	-	-	-	9	9	9	-	-	-	-	-	-	-	-	-	-	-	-	-	-
		Coll			-	-	-	-	-	-	-	-	-	-	-	-	-	-	27	27	27	-	-	-	-	-	-	-	-	-	-	-	-	-	-
		Comp			-	-	-	-	-	-	-	-	-	-	-	-	-	-	31	31	31	-	-	-	-	-	-	-	-	-	-	-	-	-	-
		DCPD			-	-	-	-	-	-	-	-	-	-	-	-	-	-	25	25	25	-	-	-	-	-	-	-	-	-	-	-	-	-	-
ASCENDER LS 4DR 4WD	6805 02	AB			-	-	-	-	-	-	-	-	-	-	-	-	-	-	9	9	9	-	-	-	-	-	-	-	-	-	-	-	-	-	-
		Coll			-	-	-	-	-	-	-	-	-	-	-	-	-	-	22	22	22	-	-	-	-	-	-	-	-	-	-	-	-	-	-
		Comp			-	-	-	-	-	-	-	-	-	-	-	-	-	-	30	30	30	-	-	-	-	-	-	-	-	-	-	-	-	-	-
		DCPD			-	-	-	-	-	-	-	-	-	-	-	-	-	-	17	17	17	-	-	-	-	-	-	-	-	-	-	-	-	-	-
ASCENDER LUX 4DR 2WD	6804 04	AB			-	-	-	-	-	-	-	-	-	-	-	-	-	-	9	-	-	-	-	-	-	-	-	-	-	-	-	-	-	-	-
		Coll			-	-	-	-	-	-	-	-	-	-	-	-	-	-	27	-	-	-	-	-	-	-	-	-	-	-	-	-	-	-	-
		Comp			-	-	-	-	-	-	-	-	-	-	-	-	-	-	31	-	-	-	-	-	-	-	-	-	-	-	-	-	-	-	-
		DCPD			-	-	-	-	-	-	-	-	-	-	-	-	-	-	25	-	-	-	-	-	-	-	-	-	-	-	-	-	-	-	-
ASCENDER LUX 4DR 4WD	6805 04	AB			-	-	-	-	-	-	-	-	-	-	-	-	-	-	9	-	-	-	-	-	-	-	-	-	-	-	-	-	-	-	-
		Coll			-	-	-	-	-	-	-	-	-	-	-	-	-	-	22	-	-	-	-	-	-	-	-	-	-	-	-	-	-	-	-
		Comp			-	-	-	-	-	-	-	-	-	-	-	-	-	-	30	-	-	-	-	-	-	-	-	-	-	-	-	-	-	-	-
		DCPD			-	-	-	-	-	-	-	-	-	-	-	-	-	-	17	-	-	-	-	-	-	-	-	-	-	-	-	-	-	-	-
ASCENDER S 4DR 2WD	6804 01	AB			-	-	-	-	-	-	-	-	-	-	-	-	-	-	9	9	9	9	9	-	-	-	-	-	-	-	-	-	-	-	-
		Coll			-	-	-	-	-	-	-	-	-	-	-	-	-	-	27	27	27	27	27	-	-	-	-	-	-	-	-	-	-	-	-
		Comp			-	-	-	-	-	-	-	-	-	-	-	-	-	-	31	31	31	29	28	-	-	-	-	-	-	-	-	-	-	-	-
		DCPD			-	-	-	-	-	-	-	-	-	-	-	-	-	-	25	25	25	25	25	-	-	-	-	-	-	-	-	-	-	-	-
ASCENDER S 4DR 4WD	6805 01	AB			-	-	-	-	-	-	-	-	-	-	-	-	-	-	9	9	9	9	9	-	-	-	-	-	-	-	-	-	-	-	-
		Coll			-	-	-	-	-	-	-	-	-	-	-	-	-	-	22	22	22	22	22	-	-	-	-	-	-	-	-	-	-	-	-
		Comp			-	-	-	-	-	-	-	-	-	-	-	-	-	-	30	30	30	30	30	-	-	-	-	-	-	-	-	-	-	-	-
		DCPD			-	-	-	-	-	-	-	-	-	-	-	-	-	-	17	17	17	16	14	-	-	-	-	-	-	-	-	-	-	-	-
AXIOM 4DR 2WD	6777 00	AB			-	-	-	-	-	-	-	-	-	-	-	-	-	-	-	-	-	-	-	8	8	-	-	-	-	-	-	-	-	-	-
		Coll			-	-	-	-	-	-	-	-	-	-	-	-	-	-	-	-	-	-	-	14	14	-	-	-	-	-	-	-	-	-	-
		Comp			-	-	-	-	-	-	-	-	-	-	-	-	-	-	-	-	-	-	-	17	16	-	-	-	-	-	-	-	-	-	-
		DCPD			-	-	-	-	-	-	-	-	-	-	-	-	-	-	-	-	-	-	-	12	12	-	-	-	-	-	-	-	-	-	-
AXIOM 4DR 4WD	6778 00	AB			-	-	-	-	-	-	-	-	-	-	-	-	-	-	-	-	-	-	-	8	8	-	-	-	-	-	-	-	-	-	-
		Coll			-	-	-	-	-	-	-	-	-	-	-	-	-	-	-	-	-	-	-	14	14	-	-	-	-	-	-	-	-	-	-
		Comp			-	-	-	-	-	-	-	-	-	-	-	-	-	-	-	-	-	-	-	19	19	-	-	-	-	-	-	-	-	-	-
		DCPD			-	-	-	-	-	-	-	-	-	-	-	-	-	-	-	-	-	-	-	13	13	-	-	-	-	-	-	-	-	-	-
AXIOM S 4DR 2WD	6777 02	AB			-	-	-	-	-	-	-	-	-	-	-	-	-	-	-	-	-	-	8	-	-	-	-	-	-	-	-	-	-	-	-
		Coll			-	-	-	-	-	-	-	-	-	-	-	-	-	-	-	-	-	-	14	-	-	-	-	-	-	-	-	-	-	-	-
		Comp			-	-	-	-	-	-	-	-	-	-	-	-	-	-	-	-	-	-	19	-	-	-	-	-	-	-	-	-	-	-	-
		DCPD			-	-	-	-	-	-	-	-	-	-	-	-	-	-	-	-	-	-	12	-	-	-	-	-	-	-	-	-	-	-	-
AXIOM S 4DR 4WD	6778 02	AB			-	-	-	-	-	-	-	-	-	-	-	-	-	-	-	-	-	-	8	-	-	-	-	-	-	-	-	-	-	-	-
		Coll			-	-	-	-	-	-	-	-	-	-	-	-	-	-	-	-	-	-	14	-	-	-	-	-	-	-	-	-	-	-	-
		Comp			-	-	-	-	-	-	-	-	-	-	-	-	-	-	-	-	-	-	19	-	-	-	-	-	-	-	-	-	-	-	-
		DCPD			-	-	-	-	-	-	-	-	-	-	-	-	-	-	-	-	-	-	13	-	-	-	-	-	-	-	-	-	-	-	-

√ - Approved Theft Deterrent System

MANUFACTURER/MODEL	CODE		24	23	22	21	20	19	18	17	16	15	14	13	12	11	10	09	08	07	06	05	04	03	02	01	00	99	98	97	96	95	94	93	92
ISUZU TRUCK/VAN																																			
AXIOM XS 4DR 2WD	6777 01	AB			-	-	-	-	-	-	-	-	-	-	-	-	-	-	-	-	-	-	8	8	8	-	-	-	-	-	-	-	-	-	-
		Coll			-	-	-	-	-	-	-	-	-	-	-	-	-	-	-	-	-	-	14	14	14	-	-	-	-	-	-	-	-	-	-
		Comp			-	-	-	-	-	-	-	-	-	-	-	-	-	-	-	-	-	-	19	17	16	-	-	-	-	-	-	-	-	-	-
		DCPD			-	-	-	-	-	-	-	-	-	-	-	-	-	-	-	-	-	-	12	12	12	-	-	-	-	-	-	-	-	-	-
AXIOM XS 4DR 4WD	6778 01	AB			-	-	-	-	-	-	-	-	-	-	-	-	-	-	-	-	-	-	8	8	8	-	-	-	-	-	-	-	-	-	-
		Coll			-	-	-	-	-	-	-	-	-	-	-	-	-	-	-	-	-	-	14	14	14	-	-	-	-	-	-	-	-	-	-
		Comp			-	-	-	-	-	-	-	-	-	-	-	-	-	-	-	-	-	-	19	19	19	-	-	-	-	-	-	-	-	-	-
		DCPD			-	-	-	-	-	-	-	-	-	-	-	-	-	-	-	-	-	-	13	13	13	-	-	-	-	-	-	-	-	-	-
HOMBRE S REG CAB 2WD	6730 00	AB			-	-	-	-	-	-	-	-	-	-	-	-	-	-	-	-	-	-	-	-	-	-	7	7	7	7	7	-	-	-	-
		Coll			-	-	-	-	-	-	-	-	-	-	-	-	-	-	-	-	-	-	-	-	-	-	6	6	6	6	6	-	-	-	-
		Comp			-	-	-	-	-	-	-	-	-	-	-	-	-	-	-	-	-	-	-	-	-	-	10	10	10	10	10	-	-	-	-
		DCPD			-	-	-	-	-	-	-	-	-	-	-	-	-	-	-	-	-	-	-	-	-	-	6	6	6	6	6	-	-	-	-
HOMBRE XS REG CAB 2WD	6730 01	AB			-	-	-	-	-	-	-	-	-	-	-	-	-	-	-	-	-	-	-	-	-	-	7	7	7	7	7	-	-	-	-
		Coll			-	-	-	-	-	-	-	-	-	-	-	-	-	-	-	-	-	-	-	-	-	-	6	6	6	6	6	-	-	-	-
		Comp			-	-	-	-	-	-	-	-	-	-	-	-	-	-	-	-	-	-	-	-	-	-	10	10	10	10	10	-	-	-	-
		DCPD			-	-	-	-	-	-	-	-	-	-	-	-	-	-	-	-	-	-	-	-	-	-	6	6	6	6	6	-	-	-	-
HOMBRE XS REG CAB 4WD	6732 00	AB			-	-	-	-	-	-	-	-	-	-	-	-	-	-	-	-	-	-	-	-	-	-	-	-	6	-	-	-	-	-	-
		Coll			-	-	-	-	-	-	-	-	-	-	-	-	-	-	-	-	-	-	-	-	-	-	-	-	8	-	-	-	-	-	-
		Comp			-	-	-	-	-	-	-	-	-	-	-	-	-	-	-	-	-	-	-	-	-	-	-	-	13	-	-	-	-	-	-
		DCPD			-	-	-	-	-	-	-	-	-	-	-	-	-	-	-	-	-	-	-	-	-	-	-	-	6	-	-	-	-	-	-
HOMBRE XS SPACE CAB 2WD	6731 00	AB			-	-	-	-	-	-	-	-	-	-	-	-	-	-	-	-	-	-	-	-	-	-	7	7	7	7	-	-	-	-	-
		Coll			-	-	-	-	-	-	-	-	-	-	-	-	-	-	-	-	-	-	-	-	-	-	6	6	6	6	-	-	-	-	-
		Comp			-	-	-	-	-	-	-	-	-	-	-	-	-	-	-	-	-	-	-	-	-	-	11	11	11	11	-	-	-	-	-
		DCPD			-	-	-	-	-	-	-	-	-	-	-	-	-	-	-	-	-	-	-	-	-	-	8	8	8	8	-	-	-	-	-
HOMBRE XS SPACE CAB 4WD	6733 00	AB			-	-	-	-	-	-	-	-	-	-	-	-	-	-	-	-	-	-	-	-	-	-	7	7	7	-	-	-	-	-	-
		Coll			-	-	-	-	-	-	-	-	-	-	-	-	-	-	-	-	-	-	-	-	-	-	9	9	9	-	-	-	-	-	-
		Comp			-	-	-	-	-	-	-	-	-	-	-	-	-	-	-	-	-	-	-	-	-	-	14	14	14	-	-	-	-	-	-
		DCPD			-	-	-	-	-	-	-	-	-	-	-	-	-	-	-	-	-	-	-	-	-	-	5	5	5	-	-	-	-	-	-
i-280 EXT CAB 2WD	5780 00	AB			-	-	-	-	-	-	-	-	-	-	-	-	-	-	-	-	6	-	-	-	-	-	-	-	-	-	-	-	-	-	-
		Coll			-	-	-	-	-	-	-	-	-	-	-	-	-	-	-	-	16	-	-	-	-	-	-	-	-	-	-	-	-	-	-
		Comp			-	-	-	-	-	-	-	-	-	-	-	-	-	-	-	-	14	-	-	-	-	-	-	-	-	-	-	-	-	-	-
		DCPD			-	-	-	-	-	-	-	-	-	-	-	-	-	-	-	-	15	-	-	-	-	-	-	-	-	-	-	-	-	-	-
i-290 EXT CAB 2WD	5782 00	AB			-	-	-	-	-	-	-	-	-	-	-	-	-	-	6	6	-	-	-	-	-	-	-	-	-	-	-	-	-	-	-
		Coll			-	-	-	-	-	-	-	-	-	-	-	-	-	-	16	16	-	-	-	-	-	-	-	-	-	-	-	-	-	-	-
		Comp			-	-	-	-	-	-	-	-	-	-	-	-	-	-	17	16	-	-	-	-	-	-	-	-	-	-	-	-	-	-	-
		DCPD			-	-	-	-	-	-	-	-	-	-	-	-	-	-	15	15	-	-	-	-	-	-	-	-	-	-	-	-	-	-	-
i-350 CREW CAB 4WD	5781 00	AB			-	-	-	-	-	-	-	-	-	-	-	-	-	-	-	-	8	-	-	-	-	-	-	-	-	-	-	-	-	-	-
		Coll			-	-	-	-	-	-	-	-	-	-	-	-	-	-	-	-	20	-	-	-	-	-	-	-	-	-	-	-	-	-	-
		Comp			-	-	-	-	-	-	-	-	-	-	-	-	-	-	-	-	19	-	-	-	-	-	-	-	-	-	-	-	-	-	-
		DCPD			-	-	-	-	-	-	-	-	-	-	-	-	-	-	-	-	13	-	-	-	-	-	-	-	-	-	-	-	-	-	-
i-370 CREW CAB 2WD	5784 00	AB			-	-	-	-	-	-	-	-	-	-	-	-	-	-	6	6	-	-	-	-	-	-	-	-	-	-	-	-	-	-	-
		Coll			-	-	-	-	-	-	-	-	-	-	-	-	-	-	16	16	-	-	-	-	-	-	-	-	-	-	-	-	-	-	-
		Comp			-	-	-	-	-	-	-	-	-	-	-	-	-	-	22	19	-	-	-	-	-	-	-	-	-	-	-	-	-	-	-
		DCPD			-	-	-	-	-	-	-	-	-	-	-	-	-	-	15	15	-	-	-	-	-	-	-	-	-	-	-	-	-	-	-

√ - Approved Theft Deterrent System

MANUFACTURER/MODEL	CODE		24	23	22	21	20	19	18	17	16	15	14	13	12	11	10	09	08	07	06	05	04	03	02	01	00	99	98	97	96	95	94	93	92
ISUZU TRUCK/VAN																																			
i-370 CREW CAB 4WD	5785 00	AB			-	-	-	-	-	-	-	-	-	-	-	-	-	-	8	8	-	-	-	-	-	-	-	-	-	-	-	-	-	-	-
		Coll			-	-	-	-	-	-	-	-	-	-	-	-	-	-	21	20	-	-	-	-	-	-	-	-	-	-	-	-	-	-	-
		Comp			-	-	-	-	-	-	-	-	-	-	-	-	-	-	29	25	-	-	-	-	-	-	-	-	-	-	-	-	-	-	-
		DCPD			-	-	-	-	-	-	-	-	-	-	-	-	-	-	13	13	-	-	-	-	-	-	-	-	-	-	-	-	-	-	-
i-370 EXT CAB 2WD	5783 00	AB			-	-	-	-	-	-	-	-	-	-	-	-	-	-	6	6	-	-	-	-	-	-	-	-	-	-	-	-	-	-	-
		Coll			-	-	-	-	-	-	-	-	-	-	-	-	-	-	16	16	-	-	-	-	-	-	-	-	-	-	-	-	-	-	-
		Comp			-	-	-	-	-	-	-	-	-	-	-	-	-	-	22	21	-	-	-	-	-	-	-	-	-	-	-	-	-	-	-
		DCPD			-	-	-	-	-	-	-	-	-	-	-	-	-	-	15	15	-	-	-	-	-	-	-	-	-	-	-	-	-	-	-
OASIS LS	6798 01	AB			-	-	-	-	-	-	-	-	-	-	-	-	-	-	-	-	-	-	-	-	-	-	-	-	7	-	7	-	-	-	-
		Coll			-	-	-	-	-	-	-	-	-	-	-	-	-	-	-	-	-	-	-	-	-	-	-	-	8	-	8	-	-	-	-
		Comp			-	-	-	-	-	-	-	-	-	-	-	-	-	-	-	-	-	-	-	-	-	-	-	-	11	-	11	-	-	-	-
		DCPD			-	-	-	-	-	-	-	-	-	-	-	-	-	-	-	-	-	-	-	-	-	-	-	-	9	-	9	-	-	-	-
OASIS S	6798 00	AB			-	-	-	-	-	-	-	-	-	-	-	-	-	-	-	-	-	-	-	-	-	-	-	7	7	7	7	-	-	-	-
		Coll			-	-	-	-	-	-	-	-	-	-	-	-	-	-	-	-	-	-	-	-	-	-	-	8	8	8	8	-	-	-	-
		Comp			-	-	-	-	-	-	-	-	-	-	-	-	-	-	-	-	-	-	-	-	-	-	-	11	11	11	11	-	-	-	-
		DCPD			-	-	-	-	-	-	-	-	-	-	-	-	-	-	-	-	-	-	-	-	-	-	-	9	9	9	9	-	-	-	-
PICKUP LS REG CAB SHORT WB 2WD	6702 01	AB			-	-	-	-	-	-	-	-	-	-	-	-	-	-	-	-	-	-	-	-	-	-	-	-	-	-	-	7	7	7	-
		Coll			-	-	-	-	-	-	-	-	-	-	-	-	-	-	-	-	-	-	-	-	-	-	-	-	-	-	-	7	7	7	-
		Comp			-	-	-	-	-	-	-	-	-	-	-	-	-	-	-	-	-	-	-	-	-	-	-	-	-	-	-	4	4	4	-
		DCPD			-	-	-	-	-	-	-	-	-	-	-	-	-	-	-	-	-	-	-	-	-	-	-	-	-	-	-	3	3	3	-
PICKUP REG CAB LONG WB 2WD	6703 00	AB			-	-	-	-	-	-	-	-	-	-	-	-	-	-	-	-	-	-	-	-	-	-	-	-	-	-	-	7	7	7	-
		Coll			-	-	-	-	-	-	-	-	-	-	-	-	-	-	-	-	-	-	-	-	-	-	-	-	-	-	-	7	7	7	-
		Comp			-	-	-	-	-	-	-	-	-	-	-	-	-	-	-	-	-	-	-	-	-	-	-	-	-	-	-	5	5	5	-
		DCPD			-	-	-	-	-	-	-	-	-	-	-	-	-	-	-	-	-	-	-	-	-	-	-	-	-	-	-	3	3	3	-
PICKUP REG CAB SHORT WB 2WD	6702 00	AB			-	-	-	-	-	-	-	-	-	-	-	-	-	-	-	-	-	-	-	-	-	-	-	-	-	-	-	7	7	7	-
		Coll			-	-	-	-	-	-	-	-	-	-	-	-	-	-	-	-	-	-	-	-	-	-	-	-	-	-	-	7	7	7	-
		Comp			-	-	-	-	-	-	-	-	-	-	-	-	-	-	-	-	-	-	-	-	-	-	-	-	-	-	-	4	4	4	-
		DCPD			-	-	-	-	-	-	-	-	-	-	-	-	-	-	-	-	-	-	-	-	-	-	-	-	-	-	-	3	3	3	-
PICKUP S REG CAB 4WD	6735 00	AB			-	-	-	-	-	-	-	-	-	-	-	-	-	-	-	-	-	-	-	-	-	-	-	-	-	-	-	6	6	6	-
		Coll			-	-	-	-	-	-	-	-	-	-	-	-	-	-	-	-	-	-	-	-	-	-	-	-	-	-	-	12	12	12	-
		Comp			-	-	-	-	-	-	-	-	-	-	-	-	-	-	-	-	-	-	-	-	-	-	-	-	-	-	-	6	6	6	-
		DCPD			-	-	-	-	-	-	-	-	-	-	-	-	-	-	-	-	-	-	-	-	-	-	-	-	-	-	-	4	4	4	-
PICKUP SPACE CAB 2WD	6657 00	AB			-	-	-	-	-	-	-	-	-	-	-	-	-	-	-	-	-	-	-	-	-	-	-	-	-	-	-	-	7	7	-
		Coll			-	-	-	-	-	-	-	-	-	-	-	-	-	-	-	-	-	-	-	-	-	-	-	-	-	-	-	-	7	7	-
		Comp			-	-	-	-	-	-	-	-	-	-	-	-	-	-	-	-	-	-	-	-	-	-	-	-	-	-	-	-	6	6	-
		DCPD			-	-	-	-	-	-	-	-	-	-	-	-	-	-	-	-	-	-	-	-	-	-	-	-	-	-	-	-	4	4	-
PICKUP SPACE CAB 4WD	6658 00	AB			-	-	-	-	-	-	-	-	-	-	-	-	-	-	-	-	-	-	-	-	-	-	-	-	-	-	-	-	-	6	-
		Coll			-	-	-	-	-	-	-	-	-	-	-	-	-	-	-	-	-	-	-	-	-	-	-	-	-	-	-	-	-	11	-
		Comp			-	-	-	-	-	-	-	-	-	-	-	-	-	-	-	-	-	-	-	-	-	-	-	-	-	-	-	-	-	6	-
		DCPD			-	-	-	-	-	-	-	-	-	-	-	-	-	-	-	-	-	-	-	-	-	-	-	-	-	-	-	-	-	2	-
PICKUP SPACE CAB LS 4WD	6658 01	AB			-	-	-	-	-	-	-	-	-	-	-	-	-	-	-	-	-	-	-	-	-	-	-	-	-	-	-	-	-	6	-
		Coll			-	-	-	-	-	-	-	-	-	-	-	-	-	-	-	-	-	-	-	-	-	-	-	-	-	-	-	-	-	11	-
		Comp			-	-	-	-	-	-	-	-	-	-	-	-	-	-	-	-	-	-	-	-	-	-	-	-	-	-	-	-	-	6	-
		DCPD			-	-	-	-	-	-	-	-	-	-	-	-	-	-	-	-	-	-	-	-	-	-	-	-	-	-	-	-	-	2	-

√ - Approved Theft Deterrent System

MANUFACTURER/MODEL	CODE		24	23	22	21	20	19	18	17	16	15	14	13	12	11	10	09	08	07	06	05	04	03	02	01	00	99	98	97	96	95	94	93	92
ISUZU TRUCK/VAN																																			
PICKUP SPACE CAB S 4WD	6658 02	AB			-	-	-	-	-	-	-	-	-	-	-	-	-	-	-	-	-	-	-	-	-	-	-	-	-	-	-	-	-	6	-
		Coll			-	-	-	-	-	-	-	-	-	-	-	-	-	-	-	-	-	-	-	-	-	-	-	-	-	-	-	-	-	11	-
		Comp			-	-	-	-	-	-	-	-	-	-	-	-	-	-	-	-	-	-	-	-	-	-	-	-	-	-	-	-	-	6	-
		DCPD			-	-	-	-	-	-	-	-	-	-	-	-	-	-	-	-	-	-	-	-	-	-	-	-	-	-	-	-	-	2	-
PICKUP SPACE CAB XS 4WD	6658 03	AB			-	-	-	-	-	-	-	-	-	-	-	-	-	-	-	-	-	-	-	-	-	-	-	-	-	-	-	-	-	6	-
		Coll			-	-	-	-	-	-	-	-	-	-	-	-	-	-	-	-	-	-	-	-	-	-	-	-	-	-	-	-	-	11	-
		Comp			-	-	-	-	-	-	-	-	-	-	-	-	-	-	-	-	-	-	-	-	-	-	-	-	-	-	-	-	-	6	-
		DCPD			-	-	-	-	-	-	-	-	-	-	-	-	-	-	-	-	-	-	-	-	-	-	-	-	-	-	-	-	-	2	-
PICKUP XS REG CAB 4WD	6735 01	AB			-	-	-	-	-	-	-	-	-	-	-	-	-	-	-	-	-	-	-	-	-	-	-	-	-	-	-	6	-	-	-
		Coll			-	-	-	-	-	-	-	-	-	-	-	-	-	-	-	-	-	-	-	-	-	-	-	-	-	-	-	12	-	-	-
		Comp			-	-	-	-	-	-	-	-	-	-	-	-	-	-	-	-	-	-	-	-	-	-	-	-	-	-	-	6	-	-	-
		DCPD			-	-	-	-	-	-	-	-	-	-	-	-	-	-	-	-	-	-	-	-	-	-	-	-	-	-	-	4	-	-	-
RODEO LS 4DR 2WD	6715 00	AB			-	-	-	-	-	-	-	-	-	-	-	-	-	-	-	-	-	-	-	8	8	8	8	8	8	8	8	8	8	8	-
		Coll			-	-	-	-	-	-	-	-	-	-	-	-	-	-	-	-	-	-	-	19	19	19	19	19	19	19	19	19	19	19	-
		Comp			-	-	-	-	-	-	-	-	-	-	-	-	-	-	-	-	-	-	-	15	15	15	15	15	15	15	15	15	15	15	-
		DCPD			-	-	-	-	-	-	-	-	-	-	-	-	-	-	-	-	-	-	-	17	17	17	17	17	17	17	17	17	17	17	-
RODEO LS 4DR 4WD	6717 00	AB			-	-	-	-	-	-	-	-	-	-	-	-	-	-	-	-	-	-	-	8	8	8	8	8	8	8	8	8	8	8	-
		Coll			-	-	-	-	-	-	-	-	-	-	-	-	-	-	-	-	-	-	-	16	18	18	18	18	18	18	18	18	18	18	-
		Comp			-	-	-	-	-	-	-	-	-	-	-	-	-	-	-	-	-	-	-	17	19	19	19	19	19	19	19	19	19	19	-
		DCPD			-	-	-	-	-	-	-	-	-	-	-	-	-	-	-	-	-	-	-	13	12	12	12	12	12	12	12	12	12	12	-
RODEO LSE 4DR 2WD	6715 02	AB			-	-	-	-	-	-	-	-	-	-	-	-	-	-	-	-	-	-	-	8	8	8	8	8	-	-	-	-	-	-	-
		Coll			-	-	-	-	-	-	-	-	-	-	-	-	-	-	-	-	-	-	-	19	19	19	19	19	-	-	-	-	-	-	-
		Comp			-	-	-	-	-	-	-	-	-	-	-	-	-	-	-	-	-	-	-	15	15	15	15	15	-	-	-	-	-	-	-
		DCPD			-	-	-	-	-	-	-	-	-	-	-	-	-	-	-	-	-	-	-	17	17	17	17	17	-	-	-	-	-	-	-
RODEO LSE 4DR 4WD	6745 00	AB			-	-	-	-	-	-	-	-	-	-	-	-	-	-	-	-	-	-	-	7	8	8	8	8	-	-	-	-	-	-	-
		Coll			-	-	-	-	-	-	-	-	-	-	-	-	-	-	-	-	-	-	-	24	24	24	24	24	-	-	-	-	-	-	-
		Comp			-	-	-	-	-	-	-	-	-	-	-	-	-	-	-	-	-	-	-	19	18	18	18	18	-	-	-	-	-	-	-
		DCPD			-	-	-	-	-	-	-	-	-	-	-	-	-	-	-	-	-	-	-	15	14	14	14	14	-	-	-	-	-	-	-
RODEO S 4DR 2WD	6714 00	AB			-	-	-	-	-	-	-	-	-	-	-	-	-	-	-	-	-	-	7	7	7	7	7	7	7	7	7	7	7	7	-
		Coll			-	-	-	-	-	-	-	-	-	-	-	-	-	-	-	-	-	-	22	17	17	17	17	17	17	17	17	17	17	17	-
		Comp			-	-	-	-	-	-	-	-	-	-	-	-	-	-	-	-	-	-	17	15	12	12	12	12	12	12	12	12	12	12	-
		DCPD			-	-	-	-	-	-	-	-	-	-	-	-	-	-	-	-	-	-	19	17	17	17	17	17	17	17	17	17	17	17	-
RODEO S 4DR 4WD	6717 01	AB			-	-	-	-	-	-	-	-	-	-	-	-	-	-	-	-	-	-	8	8	8	8	8	8	8	8	8	8	8	8	-
		Coll			-	-	-	-	-	-	-	-	-	-	-	-	-	-	-	-	-	-	16	16	18	18	18	18	18	18	18	18	18	18	-
		Comp			-	-	-	-	-	-	-	-	-	-	-	-	-	-	-	-	-	-	17	17	19	19	19	19	19	19	19	19	19	19	-
		DCPD			-	-	-	-	-	-	-	-	-	-	-	-	-	-	-	-	-	-	13	13	12	12	12	12	12	12	12	12	12	12	-
RODEO SPORT S HARDTOP 2DR 2WD	6807 00	AB			-	-	-	-	-	-	-	-	-	-	-	-	-	-	-	-	-	-	-	8	8	8	-	-	-	-	-	-	-	-	-
		Coll			-	-	-	-	-	-	-	-	-	-	-	-	-	-	-	-	-	-	-	14	14	14	-	-	-	-	-	-	-	-	-
		Comp			-	-	-	-	-	-	-	-	-	-	-	-	-	-	-	-	-	-	-	12	12	12	-	-	-	-	-	-	-	-	-
		DCPD			-	-	-	-	-	-	-	-	-	-	-	-	-	-	-	-	-	-	-	11	11	11	-	-	-	-	-	-	-	-	-
RODEO SPORT S SOFT TOP 2DR 2WD	6806 00	AB			-	-	-	-	-	-	-	-	-	-	-	-	-	-	-	-	-	-	-	8	8	8	-	-	-	-	-	-	-	-	-
		Coll			-	-	-	-	-	-	-	-	-	-	-	-	-	-	-	-	-	-	-	14	14	14	-	-	-	-	-	-	-	-	-
		Comp			-	-	-	-	-	-	-	-	-	-	-	-	-	-	-	-	-	-	-	12	12	12	-	-	-	-	-	-	-	-	-
		DCPD			-	-	-	-	-	-	-	-	-	-	-	-	-	-	-	-	-	-	-	11	11	11	-	-	-	-	-	-	-	-	-

√ - Approved Theft Deterrent System

MANUFACTURER/MODEL	CODE		24	23	22	21	20	19	18	17	16	15	14	13	12	11	10	09	08	07	06	05	04	03	02	01	00	99	98	97	96	95	94	93	92
ISUZU TRUCK/VAN																																			
RODEO SPORT S V6 HARDTOP 2DR 2WD	6809 00	AB			-	-	-	-	-	-	-	-	-	-	-	-	-	-	-	-	-	-	-	8	8	8	-	-	-	-	-	-	-	-	-
		Coll			-	-	-	-	-	-	-	-	-	-	-	-	-	-	-	-	-	-	-	14	14	14	-	-	-	-	-	-	-	-	-
		Comp			-	-	-	-	-	-	-	-	-	-	-	-	-	-	-	-	-	-	-	14	13	13	-	-	-	-	-	-	-	-	-
		DCPD			-	-	-	-	-	-	-	-	-	-	-	-	-	-	-	-	-	-	-	11	11	11	-	-	-	-	-	-	-	-	-
RODEO SPORT S V6 HARDTOP 2DR 4WD	6811 00	AB			-	-	-	-	-	-	-	-	-	-	-	-	-	-	-	-	-	-	-	8	8	8	-	-	-	-	-	-	-	-	-
		Coll			-	-	-	-	-	-	-	-	-	-	-	-	-	-	-	-	-	-	-	14	14	14	-	-	-	-	-	-	-	-	-
		Comp			-	-	-	-	-	-	-	-	-	-	-	-	-	-	-	-	-	-	-	17	17	17	-	-	-	-	-	-	-	-	-
		DCPD			-	-	-	-	-	-	-	-	-	-	-	-	-	-	-	-	-	-	-	10	10	10	-	-	-	-	-	-	-	-	-
RODEO SPORT S V6 SOFT TOP 2DR 2WD	6808 00	AB			-	-	-	-	-	-	-	-	-	-	-	-	-	-	-	-	-	-	-	-	8	8	-	-	-	-	-	-	-	-	-
		Coll			-	-	-	-	-	-	-	-	-	-	-	-	-	-	-	-	-	-	-	-	14	14	-	-	-	-	-	-	-	-	-
		Comp			-	-	-	-	-	-	-	-	-	-	-	-	-	-	-	-	-	-	-	-	12	12	-	-	-	-	-	-	-	-	-
		DCPD			-	-	-	-	-	-	-	-	-	-	-	-	-	-	-	-	-	-	-	-	11	11	-	-	-	-	-	-	-	-	-
RODEO SPORT S V6 SOFT TOP 2DR 4WD	6810 00	AB			-	-	-	-	-	-	-	-	-	-	-	-	-	-	-	-	-	-	-	-	8	8	-	-	-	-	-	-	-	-	-
		Coll			-	-	-	-	-	-	-	-	-	-	-	-	-	-	-	-	-	-	-	-	14	14	-	-	-	-	-	-	-	-	-
		Comp			-	-	-	-	-	-	-	-	-	-	-	-	-	-	-	-	-	-	-	-	17	17	-	-	-	-	-	-	-	-	-
		DCPD			-	-	-	-	-	-	-	-	-	-	-	-	-	-	-	-	-	-	-	-	10	10	-	-	-	-	-	-	-	-	-
TROOPER 4DR 4WD	6659 00	AB			-	-	-	-	-	-	-	-	-	-	-	-	-	-	-	-	-	-	-	-	8	8	8	8	8	8	8	8	8	8	-
		Coll			-	-	-	-	-	-	-	-	-	-	-	-	-	-	-	-	-	-	-	-	11	11	11	11	11	11	11	11	11	11	-
		Comp			-	-	-	-	-	-	-	-	-	-	-	-	-	-	-	-	-	-	-	-	23	23	23	23	23	23	23	23	23	23	-
		DCPD			-	-	-	-	-	-	-	-	-	-	-	-	-	-	-	-	-	-	-	-	10	10	10	10	10	10	10	10	10	10	-
TROOPER LIMITED 4DR 2WD	6601 00	AB			-	-	-	-	-	-	-	-	-	-	-	-	-	-	-	-	-	-	-	-	8	8	8	-	-	-	-	-	-	-	-
		Coll			-	-	-	-	-	-	-	-	-	-	-	-	-	-	-	-	-	-	-	-	12	12	12	-	-	-	-	-	-	-	-
		Comp			-	-	-	-	-	-	-	-	-	-	-	-	-	-	-	-	-	-	-	-	12	12	12	-	-	-	-	-	-	-	-
		DCPD			-	-	-	-	-	-	-	-	-	-	-	-	-	-	-	-	-	-	-	-	11	11	11	-	-	-	-	-	-	-	-
TROOPER LIMITED 4DR 4WD	6719 00	AB			-	-	-	-	-	-	-	-	-	-	-	-	-	-	-	-	-	-	-	-	8	8	8	8	8	8	8	8	-	-	-
		Coll			-	-	-	-	-	-	-	-	-	-	-	-	-	-	-	-	-	-	-	-	9	9	9	9	9	9	9	9	-	-	-
		Comp			-	-	-	-	-	-	-	-	-	-	-	-	-	-	-	-	-	-	-	-	17	17	17	17	17	17	17	17	-	-	-
		DCPD			-	-	-	-	-	-	-	-	-	-	-	-	-	-	-	-	-	-	-	-	9	9	9	9	9	9	9	9	-	-	-
TROOPER LS 4DR 2WD	6600 01	AB			-	-	-	-	-	-	-	-	-	-	-	-	-	-	-	-	-	-	-	-	8	8	8	-	-	-	-	-	-	-	-
		Coll			-	-	-	-	-	-	-	-	-	-	-	-	-	-	-	-	-	-	-	-	11	11	11	-	-	-	-	-	-	-	-
		Comp			-	-	-	-	-	-	-	-	-	-	-	-	-	-	-	-	-	-	-	-	16	16	16	-	-	-	-	-	-	-	-
		DCPD			-	-	-	-	-	-	-	-	-	-	-	-	-	-	-	-	-	-	-	-	10	10	10	-	-	-	-	-	-	-	-
TROOPER LS 4DR 4WD	6659 01	AB			-	-	-	-	-	-	-	-	-	-	-	-	-	-	-	-	-	-	-	-	8	8	8	8	8	8	8	8	8	8	-
		Coll			-	-	-	-	-	-	-	-	-	-	-	-	-	-	-	-	-	-	-	-	11	11	11	11	11	11	11	11	11	11	-
		Comp			-	-	-	-	-	-	-	-	-	-	-	-	-	-	-	-	-	-	-	-	23	23	23	23	23	23	23	23	23	23	-
		DCPD			-	-	-	-	-	-	-	-	-	-	-	-	-	-	-	-	-	-	-	-	10	10	10	10	10	10	10	10	10	10	-
TROOPER S 4DR 2WD	6600 00	AB			-	-	-	-	-	-	-	-	-	-	-	-	-	-	-	-	-	-	-	-	8	8	8	-	-	-	-	-	-	-	-
		Coll			-	-	-	-	-	-	-	-	-	-	-	-	-	-	-	-	-	-	-	-	11	11	11	-	-	-	-	-	-	-	-
		Comp			-	-	-	-	-	-	-	-	-	-	-	-	-	-	-	-	-	-	-	-	16	16	16	-	-	-	-	-	-	-	-
		DCPD			-	-	-	-	-	-	-	-	-	-	-	-	-	-	-	-	-	-	-	-	10	10	10	-	-	-	-	-	-	-	-
TROOPER S 4DR 4WD	6659 02	AB			-	-	-	-	-	-	-	-	-	-	-	-	-	-	-	-	-	-	-	-	8	8	8	8	8	8	8	8	8	8	-
		Coll			-	-	-	-	-	-	-	-	-	-	-	-	-	-	-	-	-	-	-	-	11	11	11	11	11	11	11	11	11	11	-
		Comp			-	-	-	-	-	-	-	-	-	-	-	-	-	-	-	-	-	-	-	-	23	23	23	23	23	23	23	23	23	23	-
		DCPD			-	-	-	-	-	-	-	-	-	-	-	-	-	-	-	-	-	-	-	-	10	10	10	10	10	10	10	10	10	10	-

√ - Approved Theft Deterrent System

MANUFACTURER/MODEL	CODE		24	23	22	21	20	19	18	17	16	15	14	13	12	11	10	09	08	07	06	05	04	03	02	01	00	99	98	97	96	95	94	93	92
ISUZU TRUCK/VAN																																			
VEHICROSS 2DR 4WD	6734 00	AB			-	-	-	-	-	-	-	-	-	-	-	-	-	-	-	-	-	-	-	-	-	7	7	7	-	-	-	-	-	-	-
		Coll			-	-	-	-	-	-	-	-	-	-	-	-	-	-	-	-	-	-	-	-	-	14	14	14	-	-	-	-	-	-	-
		Comp			-	-	-	-	-	-	-	-	-	-	-	-	-	-	-	-	-	-	-	-	-	33	33	33	-	-	-	-	-	-	-
		DCPD			-	-	-	-	-	-	-	-	-	-	-	-	-	-	-	-	-	-	-	-	-	11	11	11	-	-	-	-	-	-	-
VEHICROSS IRON MAN 2DR 4WD	6734 01	AB			-	-	-	-	-	-	-	-	-	-	-	-	-	-	-	-	-	-	-	-	-	7	7	7	-	-	-	-	-	-	-
		Coll			-	-	-	-	-	-	-	-	-	-	-	-	-	-	-	-	-	-	-	-	-	14	14	14	-	-	-	-	-	-	-
		Comp			-	-	-	-	-	-	-	-	-	-	-	-	-	-	-	-	-	-	-	-	-	33	33	33	-	-	-	-	-	-	-
		DCPD			-	-	-	-	-	-	-	-	-	-	-	-	-	-	-	-	-	-	-	-	-	11	11	11	-	-	-	-	-	-	-
JAGUAR																																			
F-TYPE 2.0T 2DR COUPE	7260 00	AB			-	-	7	6	6	-	-	-	-	-	-	-	-	-	-	-	-	-	-	-	-	-	-	-	-	-	-	-	-	-	-
		Coll			-	-	48	47	48	-	-	-	-	-	-	-	-	-	-	-	-	-	-	-	-	-	-	-	-	-	-	-	-	-	-
		Comp			-	-	51	51	51	-	-	-	-	-	-	-	-	-	-	-	-	-	-	-	-	-	-	-	-	-	-	-	-	-	-
		DCPD			-	-	47	47	48	-	-	-	-	-	-	-	-	-	-	-	-	-	-	-	-	-	-	-	-	-	-	-	-	-	-
F-TYPE 2.0T CONVERTIBLE	7259 00	AB			-	-	7	6	6	-	-	-	-	-	-	-	-	-	-	-	-	-	-	-	-	-	-	-	-	-	-	-	-	-	-
		Coll			-	-	49	49	47	-	-	-	-	-	-	-	-	-	-	-	-	-	-	-	-	-	-	-	-	-	-	-	-	-	-
		Comp			-	-	49	48	48	-	-	-	-	-	-	-	-	-	-	-	-	-	-	-	-	-	-	-	-	-	-	-	-	-	-
		DCPD			-	-	41	41	39	-	-	-	-	-	-	-	-	-	-	-	-	-	-	-	-	-	-	-	-	-	-	-	-	-	-
F-TYPE 2DR COUPE	7488 00	AB			-	-	7	6	6	6	6	6	-	-	-	-	-	-	-	-	-	-	-	-	-	-	-	-	-	-	-	-	-	-	-
		Coll			-	-	51	51	51	51	51	50	-	-	-	-	-	-	-	-	-	-	-	-	-	-	-	-	-	-	-	-	-	-	-
		Comp			-	-	57	55	55	47	47	46	-	-	-	-	-	-	-	-	-	-	-	-	-	-	-	-	-	-	-	-	-	-	-
		DCPD			-	-	44	45	44	44	44	44	-	-	-	-	-	-	-	-	-	-	-	-	-	-	-	-	-	-	-	-	-	-	-
F-TYPE 2DR COUPE AWD	7256 00	AB			-	-	-	7	-	-	-	-	-	-	-	-	-	-	-	-	-	-	-	-	-	-	-	-	-	-	-	-	-	-	-
		Coll			-	-	-	51	-	-	-	-	-	-	-	-	-	-	-	-	-	-	-	-	-	-	-	-	-	-	-	-	-	-	-
		Comp			-	-	-	58	-	-	-	-	-	-	-	-	-	-	-	-	-	-	-	-	-	-	-	-	-	-	-	-	-	-	-
		DCPD			-	-	-	50	-	-	-	-	-	-	-	-	-	-	-	-	-	-	-	-	-	-	-	-	-	-	-	-	-	-	-
F-TYPE 400 SPORT 2DR COUPE	7489 01	AB			-	-	-	-	7	-	-	-	-	-	-	-	-	-	-	-	-	-	-	-	-	-	-	-	-	-	-	-	-	-	-
		Coll			-	-	-	-	50	-	-	-	-	-	-	-	-	-	-	-	-	-	-	-	-	-	-	-	-	-	-	-	-	-	-
		Comp			-	-	-	-	53	-	-	-	-	-	-	-	-	-	-	-	-	-	-	-	-	-	-	-	-	-	-	-	-	-	-
		DCPD			-	-	-	-	45	-	-	-	-	-	-	-	-	-	-	-	-	-	-	-	-	-	-	-	-	-	-	-	-	-	-
F-TYPE 400 SPORT 2DR COUPE AWD	7486 01	AB			-	-	-	-	7	-	-	-	-	-	-	-	-	-	-	-	-	-	-	-	-	-	-	-	-	-	-	-	-	-	-
		Coll			-	-	-	-	56	-	-	-	-	-	-	-	-	-	-	-	-	-	-	-	-	-	-	-	-	-	-	-	-	-	-
		Comp			-	-	-	-	62	-	-	-	-	-	-	-	-	-	-	-	-	-	-	-	-	-	-	-	-	-	-	-	-	-	-
		DCPD			-	-	-	-	59	-	-	-	-	-	-	-	-	-	-	-	-	-	-	-	-	-	-	-	-	-	-	-	-	-	-
F-TYPE 400 SPORT CONVERTIBLE	7492 01	AB			-	-	-	-	7	-	-	-	-	-	-	-	-	-	-	-	-	-	-	-	-	-	-	-	-	-	-	-	-	-	-
		Coll			-	-	-	-	52	-	-	-	-	-	-	-	-	-	-	-	-	-	-	-	-	-	-	-	-	-	-	-	-	-	-
		Comp			-	-	-	-	57	-	-	-	-	-	-	-	-	-	-	-	-	-	-	-	-	-	-	-	-	-	-	-	-	-	-
		DCPD			-	-	-	-	43	-	-	-	-	-	-	-	-	-	-	-	-	-	-	-	-	-	-	-	-	-	-	-	-	-	-
F-TYPE 400 SPORT CONVERTIBLE AWD	7467 01	AB			-	-	-	-	6	-	-	-	-	-	-	-	-	-	-	-	-	-	-	-	-	-	-	-	-	-	-	-	-	-	-
		Coll			-	-	-	-	47	-	-	-	-	-	-	-	-	-	-	-	-	-	-	-	-	-	-	-	-	-	-	-	-	-	-
		Comp			-	-	-	-	51	-	-	-	-	-	-	-	-	-	-	-	-	-	-	-	-	-	-	-	-	-	-	-	-	-	-
		DCPD			-	-	-	-	38	-	-	-	-	-	-	-	-	-	-	-	-	-	-	-	-	-	-	-	-	-	-	-	-	-	-

√ - Approved Theft Deterrent System

MANUFACTURER/MODEL	CODE		24	23	22	21	20	19	18	17	16	15	14	13	12	11	10	09	08	07	06	05	04	03	02	01	00	99	98	97	96	95	94	93	92
JAGUAR																																			
F-TYPE CHECKERED FLAG 2DR COUPE AWD	7486 03	AB			-	-	7	-	-	-	-	-	-	-	-	-	-	-	-	-	-	-	-	-	-	-	-	-	-	-	-	-	-	-	-
		Coll			-	-	57	-	-	-	-	-	-	-	-	-	-	-	-	-	-	-	-	-	-	-	-	-	-	-	-	-	-	-	-
		Comp			-	-	62	-	-	-	-	-	-	-	-	-	-	-	-	-	-	-	-	-	-	-	-	-	-	-	-	-	-	-	-
		DCPD			-	-	58	-	-	-	-	-	-	-	-	-	-	-	-	-	-	-	-	-	-	-	-	-	-	-	-	-	-	-	-
F-TYPE CHECKERED FLAG CONVERTIBLE AWD	7467 03	AB			-	-	7	-	-	-	-	-	-	-	-	-	-	-	-	-	-	-	-	-	-	-	-	-	-	-	-	-	-	-	-
		Coll			-	-	47	-	-	-	-	-	-	-	-	-	-	-	-	-	-	-	-	-	-	-	-	-	-	-	-	-	-	-	-
		Comp			-	-	53	-	-	-	-	-	-	-	-	-	-	-	-	-	-	-	-	-	-	-	-	-	-	-	-	-	-	-	-
		DCPD			-	-	39	-	-	-	-	-	-	-	-	-	-	-	-	-	-	-	-	-	-	-	-	-	-	-	-	-	-	-	-
F-TYPE CONVERTIBLE	7491 00	AB			-	-	7	6	6	6	6	6	7	-	-	-	-	-	-	-	-	-	-	-	-	-	-	-	-	-	-	-	-	-	-
		Coll			-	-	49	49	49	49	49	49	47	-	-	-	-	-	-	-	-	-	-	-	-	-	-	-	-	-	-	-	-	-	-
		Comp			-	-	61	61	59	59	51	47	47	-	-	-	-	-	-	-	-	-	-	-	-	-	-	-	-	-	-	-	-	-	-
		DCPD			-	-	44	44	44	44	44	44	41	-	-	-	-	-	-	-	-	-	-	-	-	-	-	-	-	-	-	-	-	-	-
F-TYPE FIRST EDITION P380 2DR COUPE AWD	7486 05	AB			-	8	-	-	-	-	-	-	-	-	-	-	-	-	-	-	-	-	-	-	-	-	-	-	-	-	-	-	-	-	-
		Coll			-	57	-	-	-	-	-	-	-	-	-	-	-	-	-	-	-	-	-	-	-	-	-	-	-	-	-	-	-	-	-
		Comp			-	62	-	-	-	-	-	-	-	-	-	-	-	-	-	-	-	-	-	-	-	-	-	-	-	-	-	-	-	-	-
		DCPD			-	58	-	-	-	-	-	-	-	-	-	-	-	-	-	-	-	-	-	-	-	-	-	-	-	-	-	-	-	-	-
F-TYPE FIRST EDITION P380 CONVERT AWD	7467 05	AB			-	8	-	-	-	-	-	-	-	-	-	-	-	-	-	-	-	-	-	-	-	-	-	-	-	-	-	-	-	-	-
		Coll			-	49	-	-	-	-	-	-	-	-	-	-	-	-	-	-	-	-	-	-	-	-	-	-	-	-	-	-	-	-	-
		Comp			-	53	-	-	-	-	-	-	-	-	-	-	-	-	-	-	-	-	-	-	-	-	-	-	-	-	-	-	-	-	-
		DCPD			-	39	-	-	-	-	-	-	-	-	-	-	-	-	-	-	-	-	-	-	-	-	-	-	-	-	-	-	-	-	-
F-TYPE P300 2DR COUPE	7260 01	AB			-	8	-	-	-	-	-	-	-	-	-	-	-	-	-	-	-	-	-	-	-	-	-	-	-	-	-	-	-	-	-
		Coll			-	48	-	-	-	-	-	-	-	-	-	-	-	-	-	-	-	-	-	-	-	-	-	-	-	-	-	-	-	-	-
		Comp			-	51	-	-	-	-	-	-	-	-	-	-	-	-	-	-	-	-	-	-	-	-	-	-	-	-	-	-	-	-	-
		DCPD			-	47	-	-	-	-	-	-	-	-	-	-	-	-	-	-	-	-	-	-	-	-	-	-	-	-	-	-	-	-	-
F-TYPE P300 CONVERTIBLE	7259 01	AB			-	8	-	-	-	-	-	-	-	-	-	-	-	-	-	-	-	-	-	-	-	-	-	-	-	-	-	-	-	-	-
		Coll			-	49	-	-	-	-	-	-	-	-	-	-	-	-	-	-	-	-	-	-	-	-	-	-	-	-	-	-	-	-	-
		Comp			-	49	-	-	-	-	-	-	-	-	-	-	-	-	-	-	-	-	-	-	-	-	-	-	-	-	-	-	-	-	-
		DCPD			-	41	-	-	-	-	-	-	-	-	-	-	-	-	-	-	-	-	-	-	-	-	-	-	-	-	-	-	-	-	-
F-TYPE PROJECT 7 V8 CONVERTIBLE	7989 00	AB			-	-	-	-	-	-	6	-	-	-	-	-	-	-	-	-	-	-	-	-	-	-	-	-	-	-	-	-	-	-	-
		Coll			-	-	-	-	-	-	48	-	-	-	-	-	-	-	-	-	-	-	-	-	-	-	-	-	-	-	-	-	-	-	-
		Comp			-	-	-	-	-	-	53	-	-	-	-	-	-	-	-	-	-	-	-	-	-	-	-	-	-	-	-	-	-	-	-
		DCPD			-	-	-	-	-	-	43	-	-	-	-	-	-	-	-	-	-	-	-	-	-	-	-	-	-	-	-	-	-	-	-
F-TYPE R V8 2DR COUPE	7490 00	AB			-	-	-	-	-	-	-	6	-	-	-	-	-	-	-	-	-	-	-	-	-	-	-	-	-	-	-	-	-	-	-
		Coll			-	-	-	-	-	-	-	53	-	-	-	-	-	-	-	-	-	-	-	-	-	-	-	-	-	-	-	-	-	-	-
		Comp			-	-	-	-	-	-	-	45	-	-	-	-	-	-	-	-	-	-	-	-	-	-	-	-	-	-	-	-	-	-	-
		DCPD			-	-	-	-	-	-	-	42	-	-	-	-	-	-	-	-	-	-	-	-	-	-	-	-	-	-	-	-	-	-	-
F-TYPE R V8 2DR COUPE AWD	7487 00	AB			-	8	7	7	7	7	7	-	-	-	-	-	-	-	-	-	-	-	-	-	-	-	-	-	-	-	-	-	-	-	-
		Coll			-	60	61	61	61	60	58	-	-	-	-	-	-	-	-	-	-	-	-	-	-	-	-	-	-	-	-	-	-	-	-
		Comp			-	59	59	58	59	59	53	-	-	-	-	-	-	-	-	-	-	-	-	-	-	-	-	-	-	-	-	-	-	-	-
		DCPD			-	57	57	57	58	56	48	-	-	-	-	-	-	-	-	-	-	-	-	-	-	-	-	-	-	-	-	-	-	-	-
F-TYPE R V8 CONVERTIBLE AWD	7468 00	AB			-	8	7	7	7	7	7	-	-	-	-	-	-	-	-	-	-	-	-	-	-	-	-	-	-	-	-	-	-	-	-
		Coll			-	68	68	67	62	62	53	-	-	-	-	-	-	-	-	-	-	-	-	-	-	-	-	-	-	-	-	-	-	-	-
		Comp			-	64	64	64	54	51	52	-	-	-	-	-	-	-	-	-	-	-	-	-	-	-	-	-	-	-	-	-	-	-	-
		DCPD			-	55	56	56	50	50	45	-	-	-	-	-	-	-	-	-	-	-	-	-	-	-	-	-	-	-	-	-	-	-	-

√ - Approved Theft Deterrent System

MANUFACTURER/MODEL	CODE		24	23	22	21	20	19	18	17	16	15	14	13	12	11	10	09	08	07	06	05	04	03	02	01	00	99	98	97	96	95	94	93	92
JAGUAR																																			
F-TYPE R-DYNAMIC 2DR COUPE	7489 02	AB			-	-	7	7	7	-	-	-	-	-	-	-	-	-	-	-	-	-	-	-	-	-	-	-	-	-	-	-	-	-	-
		Coll			-	-	54	54	50	-	-	-	-	-	-	-	-	-	-	-	-	-	-	-	-	-	-	-	-	-	-	-	-	-	-
		Comp			-	-	57	57	53	-	-	-	-	-	-	-	-	-	-	-	-	-	-	-	-	-	-	-	-	-	-	-	-	-	-
		DCPD			-	-	46	45	45	-	-	-	-	-	-	-	-	-	-	-	-	-	-	-	-	-	-	-	-	-	-	-	-	-	-
F-TYPE R-DYNAMIC 2DR COUPE AWD	7486 02	AB			-	-	7	7	7	-	-	-	-	-	-	-	-	-	-	-	-	-	-	-	-	-	-	-	-	-	-	-	-	-	-
		Coll			-	-	57	56	56	-	-	-	-	-	-	-	-	-	-	-	-	-	-	-	-	-	-	-	-	-	-	-	-	-	-
		Comp			-	-	62	61	62	-	-	-	-	-	-	-	-	-	-	-	-	-	-	-	-	-	-	-	-	-	-	-	-	-	-
		DCPD			-	-	58	58	59	-	-	-	-	-	-	-	-	-	-	-	-	-	-	-	-	-	-	-	-	-	-	-	-	-	-
F-TYPE R-DYNAMIC CONVERTIBLE	7492 02	AB			-	-	7	6	7	-	-	-	-	-	-	-	-	-	-	-	-	-	-	-	-	-	-	-	-	-	-	-	-	-	-
		Coll			-	-	52	52	52	-	-	-	-	-	-	-	-	-	-	-	-	-	-	-	-	-	-	-	-	-	-	-	-	-	-
		Comp			-	-	57	57	57	-	-	-	-	-	-	-	-	-	-	-	-	-	-	-	-	-	-	-	-	-	-	-	-	-	-
		DCPD			-	-	43	43	43	-	-	-	-	-	-	-	-	-	-	-	-	-	-	-	-	-	-	-	-	-	-	-	-	-	-
F-TYPE R-DYNAMIC CONVERTIBLE AWD	7467 02	AB			-	-	7	6	6	-	-	-	-	-	-	-	-	-	-	-	-	-	-	-	-	-	-	-	-	-	-	-	-	-	-
		Coll			-	-	47	47	47	-	-	-	-	-	-	-	-	-	-	-	-	-	-	-	-	-	-	-	-	-	-	-	-	-	-
		Comp			-	-	53	52	51	-	-	-	-	-	-	-	-	-	-	-	-	-	-	-	-	-	-	-	-	-	-	-	-	-	-
		DCPD			-	-	39	39	38	-	-	-	-	-	-	-	-	-	-	-	-	-	-	-	-	-	-	-	-	-	-	-	-	-	-
F-TYPE R-DYNAMIC P380 2DR COUPE AWD	7486 04	AB			-	8	-	-	-	-	-	-	-	-	-	-	-	-	-	-	-	-	-	-	-	-	-	-	-	-	-	-	-	-	-
		Coll			-	57	-	-	-	-	-	-	-	-	-	-	-	-	-	-	-	-	-	-	-	-	-	-	-	-	-	-	-	-	-
		Comp			-	62	-	-	-	-	-	-	-	-	-	-	-	-	-	-	-	-	-	-	-	-	-	-	-	-	-	-	-	-	-
		DCPD			-	58	-	-	-	-	-	-	-	-	-	-	-	-	-	-	-	-	-	-	-	-	-	-	-	-	-	-	-	-	-
F-TYPE R-DYNAMIC P380 CONVERTIBLE AWD	7467 04	AB			-	8	-	-	-	-	-	-	-	-	-	-	-	-	-	-	-	-	-	-	-	-	-	-	-	-	-	-	-	-	-
		Coll			-	49	-	-	-	-	-	-	-	-	-	-	-	-	-	-	-	-	-	-	-	-	-	-	-	-	-	-	-	-	-
		Comp			-	53	-	-	-	-	-	-	-	-	-	-	-	-	-	-	-	-	-	-	-	-	-	-	-	-	-	-	-	-	-
		DCPD			-	39	-	-	-	-	-	-	-	-	-	-	-	-	-	-	-	-	-	-	-	-	-	-	-	-	-	-	-	-	-
F-TYPE S 2DR COUPE	7489 00	AB			-	-	-	-	-	7	7	7	-	-	-	-	-	-	-	-	-	-	-	-	-	-	-	-	-	-	-	-	-	-	-
		Coll			-	-	-	-	-	49	49	50	-	-	-	-	-	-	-	-	-	-	-	-	-	-	-	-	-	-	-	-	-	-	-
		Comp			-	-	-	-	-	50	48	48	-	-	-	-	-	-	-	-	-	-	-	-	-	-	-	-	-	-	-	-	-	-	-
		DCPD			-	-	-	-	-	42	41	41	-	-	-	-	-	-	-	-	-	-	-	-	-	-	-	-	-	-	-	-	-	-	-
F-TYPE S 2DR COUPE AWD	7486 00	AB			-	-	-	-	-	7	7	-	-	-	-	-	-	-	-	-	-	-	-	-	-	-	-	-	-	-	-	-	-	-	-
		Coll			-	-	-	-	-	56	50	-	-	-	-	-	-	-	-	-	-	-	-	-	-	-	-	-	-	-	-	-	-	-	-
		Comp			-	-	-	-	-	61	51	-	-	-	-	-	-	-	-	-	-	-	-	-	-	-	-	-	-	-	-	-	-	-	-
		DCPD			-	-	-	-	-	58	46	-	-	-	-	-	-	-	-	-	-	-	-	-	-	-	-	-	-	-	-	-	-	-	-
F-TYPE S CONVERTIBLE	7492 00	AB			-	-	-	-	-	6	7	6	6	-	-	-	-	-	-	-	-	-	-	-	-	-	-	-	-	-	-	-	-	-	-
		Coll			-	-	-	-	-	51	51	51	51	-	-	-	-	-	-	-	-	-	-	-	-	-	-	-	-	-	-	-	-	-	-
		Comp			-	-	-	-	-	57	53	53	53	-	-	-	-	-	-	-	-	-	-	-	-	-	-	-	-	-	-	-	-	-	-
		DCPD			-	-	-	-	-	40	41	40	39	-	-	-	-	-	-	-	-	-	-	-	-	-	-	-	-	-	-	-	-	-	-
F-TYPE S CONVERTIBLE AWD	7467 00	AB			-	-	-	-	-	6	5	-	-	-	-	-	-	-	-	-	-	-	-	-	-	-	-	-	-	-	-	-	-	-	-
		Coll			-	-	-	-	-	47	42	-	-	-	-	-	-	-	-	-	-	-	-	-	-	-	-	-	-	-	-	-	-	-	-
		Comp			-	-	-	-	-	51	52	-	-	-	-	-	-	-	-	-	-	-	-	-	-	-	-	-	-	-	-	-	-	-	-
		DCPD			-	-	-	-	-	38	37	-	-	-	-	-	-	-	-	-	-	-	-	-	-	-	-	-	-	-	-	-	-	-	-
F-TYPE S V8 CONVERTIBLE	7493 00	AB			-	-	-	-	-	-	-	7	7	-	-	-	-	-	-	-	-	-	-	-	-	-	-	-	-	-	-	-	-	-	-
		Coll			-	-	-	-	-	-	-	51	50	-	-	-	-	-	-	-	-	-	-	-	-	-	-	-	-	-	-	-	-	-	-
		Comp			-	-	-	-	-	-	-	51	51	-	-	-	-	-	-	-	-	-	-	-	-	-	-	-	-	-	-	-	-	-	-
		DCPD			-	-	-	-	-	-	-	39	40	-	-	-	-	-	-	-	-	-	-	-	-	-	-	-	-	-	-	-	-	-	-

√ - Approved Theft Deterrent System

MANUFACTURER/MODEL	CODE		24	23	22	21	20	19	18	17	16	15	14	13	12	11	10	09	08	07	06	05	04	03	02	01	00	99	98	97	96	95	94	93	92
JAGUAR																																			
F-TYPE SVR V8 2DR COUPE AWD	7485 00	AB			-	-	7	7	7	7	-	-	-	-	-	-	-	-	-	-	-	-	-	-	-	-	-	-	-	-	-	-	-	-	-
		Coll			-	-	71	70	70	66	-	-	-	-	-	-	-	-	-	-	-	-	-	-	-	-	-	-	-	-	-	-	-	-	-
		Comp			-	-	68	68	70	70	-	-	-	-	-	-	-	-	-	-	-	-	-	-	-	-	-	-	-	-	-	-	-	-	-
		DCPD			-	-	66	66	66	66	-	-	-	-	-	-	-	-	-	-	-	-	-	-	-	-	-	-	-	-	-	-	-	-	-
F-TYPE SVR V8 CONVERTIBLE AWD	7484 00	AB			-	-	8	8	8	8	-	-	-	-	-	-	-	-	-	-	-	-	-	-	-	-	-	-	-	-	-	-	-	-	-
		Coll			-	-	60	60	60	60	-	-	-	-	-	-	-	-	-	-	-	-	-	-	-	-	-	-	-	-	-	-	-	-	-
		Comp			-	-	54	52	52	49	-	-	-	-	-	-	-	-	-	-	-	-	-	-	-	-	-	-	-	-	-	-	-	-	-
		DCPD			-	-	60	60	60	60	-	-	-	-	-	-	-	-	-	-	-	-	-	-	-	-	-	-	-	-	-	-	-	-	-
S TYPE R V8 SUPERCHARGED 4DR	7454 00	AB			-	-	-	-	-	-	-	-	-	-	-	-	-	-	9	9	9	9	9	9	-	-	-	-	-	-	-	-	-	-	-
		Coll			-	-	-	-	-	-	-	-	-	-	-	-	-	-	40	40	40	39	33	33	-	-	-	-	-	-	-	-	-	-	-
		Comp			-	-	-	-	-	-	-	-	-	-	-	-	-	-	54	√57	√52	√46	√46	√37	-	-	-	-	-	-	-	-	-	-	-
		DCPD			-	-	-	-	-	-	-	-	-	-	-	-	-	-	44	44	44	44	33	33	-	-	-	-	-	-	-	-	-	-	-
S TYPE SPORT V6 4DR	7445 01	AB			-	-	-	-	-	-	-	-	-	-	-	-	-	-	-	-	-	-	-	9	9	-	-	-	-	-	-	-	-	-	-
		Coll			-	-	-	-	-	-	-	-	-	-	-	-	-	-	-	-	-	-	-	27	23	-	-	-	-	-	-	-	-	-	-
		Comp			-	-	-	-	-	-	-	-	-	-	-	-	-	-	-	-	-	-	-	√31	√25	-	-	-	-	-	-	-	-	-	-
		DCPD			-	-	-	-	-	-	-	-	-	-	-	-	-	-	-	-	-	-	-	28	22	-	-	-	-	-	-	-	-	-	-
S TYPE SPORT V8 4DR	7446 01	AB			-	-	-	-	-	-	-	-	-	-	-	-	-	-	-	-	-	-	-	9	9	-	-	-	-	-	-	-	-	-	-
		Coll			-	-	-	-	-	-	-	-	-	-	-	-	-	-	-	-	-	-	-	29	29	-	-	-	-	-	-	-	-	-	-
		Comp			-	-	-	-	-	-	-	-	-	-	-	-	-	-	-	-	-	-	-	√32	√32	-	-	-	-	-	-	-	-	-	-
		DCPD			-	-	-	-	-	-	-	-	-	-	-	-	-	-	-	-	-	-	-	29	28	-	-	-	-	-	-	-	-	-	-
S TYPE V6 4DR	7445 00	AB			-	-	-	-	-	-	-	-	-	-	-	-	-	-	9	9	9	9	9	9	9	9	9	-	-	-	-	-	-	-	-
		Coll			-	-	-	-	-	-	-	-	-	-	-	-	-	-	31	31	30	28	27	27	23	23	23	-	-	-	-	-	-	-	-
		Comp			-	-	-	-	-	-	-	-	-	-	-	-	-	-	38	√35	√32	√31	√31	√31	√25	√25	√25	-	-	-	-	-	-	-	-
		DCPD			-	-	-	-	-	-	-	-	-	-	-	-	-	-	32	32	30	28	28	28	22	22	22	-	-	-	-	-	-	-	-
S TYPE V8 4DR	7446 00	AB			-	-	-	-	-	-	-	-	-	-	-	-	-	-	9	9	9	9	9	9	9	9	9	-	-	-	-	-	-	-	-
		Coll			-	-	-	-	-	-	-	-	-	-	-	-	-	-	33	30	30	29	29	29	29	29	29	-	-	-	-	-	-	-	-
		Comp			-	-	-	-	-	-	-	-	-	-	-	-	-	-	37	√37	√37	√37	√32	√32	√32	√32	√32	-	-	-	-	-	-	-	-
		DCPD			-	-	-	-	-	-	-	-	-	-	-	-	-	-	39	34	31	30	29	29	28	28	28	-	-	-	-	-	-	-	-
SUPER V8 4DR	7449 01	AB			-	-	-	-	-	-	-	-	-	-	-	-	-	8	8	8	8	7	-	7	7	-	-	-	-	-	-	-	-	-	-
		Coll			-	-	-	-	-	-	-	-	-	-	-	-	-	62	62	62	62	62	-	28	25	-	-	-	-	-	-	-	-	-	-
		Comp			-	-	-	-	-	-	-	-	-	-	-	-	-	39	39	√39	√38	√39	-	√33	√33	-	-	-	-	-	-	-	-	-	-
		DCPD			-	-	-	-	-	-	-	-	-	-	-	-	-	68	68	69	52	52	-	28	25	-	-	-	-	-	-	-	-	-	-
X TYPE 2.5 4DR AWD	7452 00	AB			-	-	-	-	-	-	-	-	-	-	-	-	-	-	-	-	-	10	10	10	10	-	-	-	-	-	-	-	-	-	-
		Coll			-	-	-	-	-	-	-	-	-	-	-	-	-	-	-	-	-	33	33	33	32	-	-	-	-	-	-	-	-	-	-
		Comp			-	-	-	-	-	-	-	-	-	-	-	-	-	-	-	-	-	√25	√21	√24	√22	-	-	-	-	-	-	-	-	-	-
		DCPD			-	-	-	-	-	-	-	-	-	-	-	-	-	-	-	-	-	28	28	26	25	-	-	-	-	-	-	-	-	-	-
X TYPE 2.5 WAGON AWD	7455 00	AB			-	-	-	-	-	-	-	-	-	-	-	-	-	-	-	-	-	8	8	-	-	-	-	-	-	-	-	-	-	-	-
		Coll			-	-	-	-	-	-	-	-	-	-	-	-	-	-	-	-	-	29	29	-	-	-	-	-	-	-	-	-	-	-	-
		Comp			-	-	-	-	-	-	-	-	-	-	-	-	-	-	-	-	-	√21	√21	-	-	-	-	-	-	-	-	-	-	-	-
		DCPD			-	-	-	-	-	-	-	-	-	-	-	-	-	-	-	-	-	28	28	-	-	-	-	-	-	-	-	-	-	-	-
X TYPE 3.0 4DR AWD	7453 00	AB			-	-	-	-	-	-	-	-	-	-	-	-	-	-	10	10	10	10	10	10	10	-	-	-	-	-	-	-	-	-	-
		Coll			-	-	-	-	-	-	-	-	-	-	-	-	-	-	38	34	33	33	32	31	31	-	-	-	-	-	-	-	-	-	-
		Comp			-	-	-	-	-	-	-	-	-	-	-	-	-	-	35	√32	√30	√30	√30	√29	√30	-	-	-	-	-	-	-	-	-	-
		DCPD			-	-	-	-	-	-	-	-	-	-	-	-	-	-	35	32	30	30	29	28	28	-	-	-	-	-	-	-	-	-	-

√ - Approved Theft Deterrent System

MANUFACTURER/MODEL	CODE		24	23	22	21	20	19	18	17	16	15	14	13	12	11	10	09	08	07	06	05	04	03	02	01	00	99	98	97	96	95	94	93	92
JAGUAR																																			
X TYPE 3.0 WAGON AWD	7456 00	AB			-	-	-	-	-	-	-	-	-	-	-	-	-	-	8	8	8	8	8	-	-	-	-	-	-	-	-	-	-	-	-
		Coll			-	-	-	-	-	-	-	-	-	-	-	-	-	-	36	36	37	27	26	-	-	-	-	-	-	-	-	-	-	-	-
		Comp			-	-	-	-	-	-	-	-	-	-	-	-	-	-	29	√30	√24	√20	√20	-	-	-	-	-	-	-	-	-	-	-	-
		DCPD			-	-	-	-	-	-	-	-	-	-	-	-	-	-	31	32	31	28	25	-	-	-	-	-	-	-	-	-	-	-	-
XE 20d 4DR AWD	7475 00	AB			-	-	-	-	11	10	-	-	-	-	-	-	-	-	-	-	-	-	-	-	-	-	-	-	-	-	-	-	-	-	-
		Coll			-	-	-	-	46	46	-	-	-	-	-	-	-	-	-	-	-	-	-	-	-	-	-	-	-	-	-	-	-	-	-
		Comp			-	-	-	-	35	35	-	-	-	-	-	-	-	-	-	-	-	-	-	-	-	-	-	-	-	-	-	-	-	-	-
		DCPD			-	-	-	-	51	51	-	-	-	-	-	-	-	-	-	-	-	-	-	-	-	-	-	-	-	-	-	-	-	-	-
XE 25t 4DR	7483 00	AB			-	-	-	-	10	10	-	-	-	-	-	-	-	-	-	-	-	-	-	-	-	-	-	-	-	-	-	-	-	-	-
		Coll			-	-	-	-	33	33	-	-	-	-	-	-	-	-	-	-	-	-	-	-	-	-	-	-	-	-	-	-	-	-	-
		Comp			-	-	-	-	30	30	-	-	-	-	-	-	-	-	-	-	-	-	-	-	-	-	-	-	-	-	-	-	-	-	-
		DCPD			-	-	-	-	34	34	-	-	-	-	-	-	-	-	-	-	-	-	-	-	-	-	-	-	-	-	-	-	-	-	-
XE 25t 4DR AWD	7863 00	AB			-	-	-	-	10	-	-	-	-	-	-	-	-	-	-	-	-	-	-	-	-	-	-	-	-	-	-	-	-	-	-
		Coll			-	-	-	-	40	-	-	-	-	-	-	-	-	-	-	-	-	-	-	-	-	-	-	-	-	-	-	-	-	-	-
		Comp			-	-	-	-	34	-	-	-	-	-	-	-	-	-	-	-	-	-	-	-	-	-	-	-	-	-	-	-	-	-	-
		DCPD			-	-	-	-	41	-	-	-	-	-	-	-	-	-	-	-	-	-	-	-	-	-	-	-	-	-	-	-	-	-	-
XE 35t 4DR AWD	7476 00	AB			-	-	-	-	11	10	-	-	-	-	-	-	-	-	-	-	-	-	-	-	-	-	-	-	-	-	-	-	-	-	-
		Coll			-	-	-	-	48	48	-	-	-	-	-	-	-	-	-	-	-	-	-	-	-	-	-	-	-	-	-	-	-	-	-
		Comp			-	-	-	-	33	32	-	-	-	-	-	-	-	-	-	-	-	-	-	-	-	-	-	-	-	-	-	-	-	-	-
		DCPD			-	-	-	-	54	54	-	-	-	-	-	-	-	-	-	-	-	-	-	-	-	-	-	-	-	-	-	-	-	-	-
XE PORTFOLIO 2.0T 4DR AWD	7258 00	AB			-	-	-	-	10	-	-	-	-	-	-	-	-	-	-	-	-	-	-	-	-	-	-	-	-	-	-	-	-	-	-
		Coll			-	-	-	-	46	-	-	-	-	-	-	-	-	-	-	-	-	-	-	-	-	-	-	-	-	-	-	-	-	-	-
		Comp			-	-	-	-	34	-	-	-	-	-	-	-	-	-	-	-	-	-	-	-	-	-	-	-	-	-	-	-	-	-	-
		DCPD			-	-	-	-	48	-	-	-	-	-	-	-	-	-	-	-	-	-	-	-	-	-	-	-	-	-	-	-	-	-	-
XE PREMIUM 30t 4DR AWD	7082 00	AB			-	-	-	-	10	-	-	-	-	-	-	-	-	-	-	-	-	-	-	-	-	-	-	-	-	-	-	-	-	-	-
		Coll			-	-	-	-	46	-	-	-	-	-	-	-	-	-	-	-	-	-	-	-	-	-	-	-	-	-	-	-	-	-	-
		Comp			-	-	-	-	34	-	-	-	-	-	-	-	-	-	-	-	-	-	-	-	-	-	-	-	-	-	-	-	-	-	-
		DCPD			-	-	-	-	48	-	-	-	-	-	-	-	-	-	-	-	-	-	-	-	-	-	-	-	-	-	-	-	-	-	-
XE PRESTIGE 30t 4DR AWD	7082 01	AB			-	-	-	-	10	-	-	-	-	-	-	-	-	-	-	-	-	-	-	-	-	-	-	-	-	-	-	-	-	-	-
		Coll			-	-	-	-	46	-	-	-	-	-	-	-	-	-	-	-	-	-	-	-	-	-	-	-	-	-	-	-	-	-	-
		Comp			-	-	-	-	34	-	-	-	-	-	-	-	-	-	-	-	-	-	-	-	-	-	-	-	-	-	-	-	-	-	-
		DCPD			-	-	-	-	48	-	-	-	-	-	-	-	-	-	-	-	-	-	-	-	-	-	-	-	-	-	-	-	-	-	-
XE R-SPORT 20d 4DR AWD	7477 00	AB			-	-	-	-	11	10	-	-	-	-	-	-	-	-	-	-	-	-	-	-	-	-	-	-	-	-	-	-	-	-	-
		Coll			-	-	-	-	46	44	-	-	-	-	-	-	-	-	-	-	-	-	-	-	-	-	-	-	-	-	-	-	-	-	-
		Comp			-	-	-	-	34	34	-	-	-	-	-	-	-	-	-	-	-	-	-	-	-	-	-	-	-	-	-	-	-	-	-
		DCPD			-	-	-	-	51	51	-	-	-	-	-	-	-	-	-	-	-	-	-	-	-	-	-	-	-	-	-	-	-	-	-
XE R-SPORT 25t 4DR AWD	7864 00	AB			-	-	-	-	9	-	-	-	-	-	-	-	-	-	-	-	-	-	-	-	-	-	-	-	-	-	-	-	-	-	-
		Coll			-	-	-	-	38	-	-	-	-	-	-	-	-	-	-	-	-	-	-	-	-	-	-	-	-	-	-	-	-	-	-
		Comp			-	-	-	-	32	-	-	-	-	-	-	-	-	-	-	-	-	-	-	-	-	-	-	-	-	-	-	-	-	-	-
		DCPD			-	-	-	-	45	-	-	-	-	-	-	-	-	-	-	-	-	-	-	-	-	-	-	-	-	-	-	-	-	-	-
XE R-SPORT 30t 4DR AWD	7261 00	AB			-	-	-	-	10	-	-	-	-	-	-	-	-	-	-	-	-	-	-	-	-	-	-	-	-	-	-	-	-	-	-
		Coll			-	-	-	-	41	-	-	-	-	-	-	-	-	-	-	-	-	-	-	-	-	-	-	-	-	-	-	-	-	-	-
		Comp			-	-	-	-	37	-	-	-	-	-	-	-	-	-	-	-	-	-	-	-	-	-	-	-	-	-	-	-	-	-	-
		DCPD			-	-	-	-	47	-	-	-	-	-	-	-	-	-	-	-	-	-	-	-	-	-	-	-	-	-	-	-	-	-	-

√ - Approved Theft Deterrent System

MANUFACTURER/MODEL	CODE		24	23	22	21	20	19	18	17	16	15	14	13	12	11	10	09	08	07	06	05	04	03	02	01	00	99	98	97	96	95	94	93	92
JAGUAR																																			
XE R-SPORT 35t 4DR AWD	7478 00	AB			-	-	-	-	10	10	-	-	-	-	-	-	-	-	-	-	-	-	-	-	-	-	-	-	-	-	-	-	-	-	-
		Coll			-	-	-	-	53	55	-	-	-	-	-	-	-	-	-	-	-	-	-	-	-	-	-	-	-	-	-	-	-	-	-
		Comp			-	-	-	-	35	35	-	-	-	-	-	-	-	-	-	-	-	-	-	-	-	-	-	-	-	-	-	-	-	-	-
		DCPD			-	-	-	-	55	55	-	-	-	-	-	-	-	-	-	-	-	-	-	-	-	-	-	-	-	-	-	-	-	-	-
XE S 4DR AWD	7865 00	AB			-	-	-	10	10	-	-	-	-	-	-	-	-	-	-	-	-	-	-	-	-	-	-	-	-	-	-	-	-	-	-
		Coll			-	-	-	50	48	-	-	-	-	-	-	-	-	-	-	-	-	-	-	-	-	-	-	-	-	-	-	-	-	-	-
		Comp			-	-	-	33	33	-	-	-	-	-	-	-	-	-	-	-	-	-	-	-	-	-	-	-	-	-	-	-	-	-	-
		DCPD			-	-	-	50	50	-	-	-	-	-	-	-	-	-	-	-	-	-	-	-	-	-	-	-	-	-	-	-	-	-	-
XE SE P250 4DR AWD	7863 01	AB			-	-	10	-	-	-	-	-	-	-	-	-	-	-	-	-	-	-	-	-	-	-	-	-	-	-	-	-	-	-	-
		Coll			-	-	38	-	-	-	-	-	-	-	-	-	-	-	-	-	-	-	-	-	-	-	-	-	-	-	-	-	-	-	-
		Comp			-	-	34	-	-	-	-	-	-	-	-	-	-	-	-	-	-	-	-	-	-	-	-	-	-	-	-	-	-	-	-
		DCPD			-	-	38	-	-	-	-	-	-	-	-	-	-	-	-	-	-	-	-	-	-	-	-	-	-	-	-	-	-	-	-
XE SE R-DYNAMIC P300 4DR AWD	7082 02	AB			-	-	10	-	-	-	-	-	-	-	-	-	-	-	-	-	-	-	-	-	-	-	-	-	-	-	-	-	-	-	-
		Coll			-	-	43	-	-	-	-	-	-	-	-	-	-	-	-	-	-	-	-	-	-	-	-	-	-	-	-	-	-	-	-
		Comp			-	-	38	-	-	-	-	-	-	-	-	-	-	-	-	-	-	-	-	-	-	-	-	-	-	-	-	-	-	-	-
		DCPD			-	-	44	-	-	-	-	-	-	-	-	-	-	-	-	-	-	-	-	-	-	-	-	-	-	-	-	-	-	-	-
XF 20d 4DR AWD	7479 00	AB			-	-	-	-	10	10	-	-	-	-	-	-	-	-	-	-	-	-	-	-	-	-	-	-	-	-	-	-	-	-	-
		Coll			-	-	-	-	48	48	-	-	-	-	-	-	-	-	-	-	-	-	-	-	-	-	-	-	-	-	-	-	-	-	-
		Comp			-	-	-	-	37	36	-	-	-	-	-	-	-	-	-	-	-	-	-	-	-	-	-	-	-	-	-	-	-	-	-
		DCPD			-	-	-	-	54	55	-	-	-	-	-	-	-	-	-	-	-	-	-	-	-	-	-	-	-	-	-	-	-	-	-
XF 25t 4DR	7869 00	AB			-	-	-	-	9	-	-	-	-	-	-	-	-	-	-	-	-	-	-	-	-	-	-	-	-	-	-	-	-	-	-
		Coll			-	-	-	-	46	-	-	-	-	-	-	-	-	-	-	-	-	-	-	-	-	-	-	-	-	-	-	-	-	-	-
		Comp			-	-	-	-	39	-	-	-	-	-	-	-	-	-	-	-	-	-	-	-	-	-	-	-	-	-	-	-	-	-	-
		DCPD			-	-	-	-	47	-	-	-	-	-	-	-	-	-	-	-	-	-	-	-	-	-	-	-	-	-	-	-	-	-	-
XF 25t 4DR AWD	7866 00	AB			-	-	-	-	10	-	-	-	-	-	-	-	-	-	-	-	-	-	-	-	-	-	-	-	-	-	-	-	-	-	-
		Coll			-	-	-	-	48	-	-	-	-	-	-	-	-	-	-	-	-	-	-	-	-	-	-	-	-	-	-	-	-	-	-
		Comp			-	-	-	-	37	-	-	-	-	-	-	-	-	-	-	-	-	-	-	-	-	-	-	-	-	-	-	-	-	-	-
		DCPD			-	-	-	-	51	-	-	-	-	-	-	-	-	-	-	-	-	-	-	-	-	-	-	-	-	-	-	-	-	-	-
XF 3.0 4DR	7463 00	AB			-	-	-	-	-	-	-	9	-	9	-	-	-	-	-	-	-	-	-	-	-	-	-	-	-	-	-	-	-	-	-
		Coll			-	-	-	-	-	-	-	47	-	47	-	-	-	-	-	-	-	-	-	-	-	-	-	-	-	-	-	-	-	-	-
		Comp			-	-	-	-	-	-	-	38	-	36	-	-	-	-	-	-	-	-	-	-	-	-	-	-	-	-	-	-	-	-	-
		DCPD			-	-	-	-	-	-	-	50	-	50	-	-	-	-	-	-	-	-	-	-	-	-	-	-	-	-	-	-	-	-	-
XF 3.0 4DR AWD	7464 00	AB			-	-	-	-	-	-	10	10	10	10	-	-	-	-	-	-	-	-	-	-	-	-	-	-	-	-	-	-	-	-	-
		Coll			-	-	-	-	-	-	48	57	53	52	-	-	-	-	-	-	-	-	-	-	-	-	-	-	-	-	-	-	-	-	-
		Comp			-	-	-	-	-	-	37	40	39	37	-	-	-	-	-	-	-	-	-	-	-	-	-	-	-	-	-	-	-	-	-
		DCPD			-	-	-	-	-	-	52	60	56	56	-	-	-	-	-	-	-	-	-	-	-	-	-	-	-	-	-	-	-	-	-
XF 300 SPORT 30t 4DR AWD	7257 01	AB			-	-	-	10	-	-	-	-	-	-	-	-	-	-	-	-	-	-	-	-	-	-	-	-	-	-	-	-	-	-	-
		Coll			-	-	-	51	-	-	-	-	-	-	-	-	-	-	-	-	-	-	-	-	-	-	-	-	-	-	-	-	-	-	-
		Comp			-	-	-	37	-	-	-	-	-	-	-	-	-	-	-	-	-	-	-	-	-	-	-	-	-	-	-	-	-	-	-
		DCPD			-	-	-	56	-	-	-	-	-	-	-	-	-	-	-	-	-	-	-	-	-	-	-	-	-	-	-	-	-	-	-
XF 35t 4DR AWD	7480 00	AB			-	-	-	-	10	10	-	-	-	-	-	-	-	-	-	-	-	-	-	-	-	-	-	-	-	-	-	-	-	-	-
		Coll			-	-	-	-	52	52	-	-	-	-	-	-	-	-	-	-	-	-	-	-	-	-	-	-	-	-	-	-	-	-	-
		Comp			-	-	-	-	40	38	-	-	-	-	-	-	-	-	-	-	-	-	-	-	-	-	-	-	-	-	-	-	-	-	-
		DCPD			-	-	-	-	56	56	-	-	-	-	-	-	-	-	-	-	-	-	-	-	-	-	-	-	-	-	-	-	-	-	-

√ - Approved Theft Deterrent System

MANUFACTURER/MODEL	CODE		24	23	22	21	20	19	18	17	16	15	14	13	12	11	10	09	08	07	06	05	04	03	02	01	00	99	98	97	96	95	94	93	92
JAGUAR																																			
XF 4DR	7459 00	AB			-	-	-	-	-	-	-	9	8	9	9	9	8	9	-	-	-	-	-	-	-	-	-	-	-	-	-	-	-	-	-
		Coll			-	-	-	-	-	-	-	52	49	49	49	50	50	47	-	-	-	-	-	-	-	-	-	-	-	-	-	-	-	-	-
		Comp			-	-	-	-	-	-	-	47	44	44	44	42	42	40	-	-	-	-	-	-	-	-	-	-	-	-	-	-	-	-	-
		DCPD			-	-	-	-	-	-	-	54	54	54	53	51	50	45	-	-	-	-	-	-	-	-	-	-	-	-	-	-	-	-	-
XF CHECKERED FLAG 30t 4DR AWD	7081 03	AB			-	-	10	-	-	-	-	-	-	-	-	-	-	-	-	-	-	-	-	-	-	-	-	-	-	-	-	-	-	-	-
		Coll			-	-	51	-	-	-	-	-	-	-	-	-	-	-	-	-	-	-	-	-	-	-	-	-	-	-	-	-	-	-	-
		Comp			-	-	37	-	-	-	-	-	-	-	-	-	-	-	-	-	-	-	-	-	-	-	-	-	-	-	-	-	-	-	-
		DCPD			-	-	55	-	-	-	-	-	-	-	-	-	-	-	-	-	-	-	-	-	-	-	-	-	-	-	-	-	-	-	-
XF PORTFOLIO 30t 4DR AWD	7081 02	AB			-	-	-	10	10	-	-	-	-	-	-	-	-	-	-	-	-	-	-	-	-	-	-	-	-	-	-	-	-	-	-
		Coll			-	-	-	51	51	-	-	-	-	-	-	-	-	-	-	-	-	-	-	-	-	-	-	-	-	-	-	-	-	-	-
		Comp			-	-	-	37	37	-	-	-	-	-	-	-	-	-	-	-	-	-	-	-	-	-	-	-	-	-	-	-	-	-	-
		DCPD			-	-	-	55	55	-	-	-	-	-	-	-	-	-	-	-	-	-	-	-	-	-	-	-	-	-	-	-	-	-	-
XF PREMIUM 25t 4DR AWD	7866 01	AB			-	-	-	10	-	-	-	-	-	-	-	-	-	-	-	-	-	-	-	-	-	-	-	-	-	-	-	-	-	-	-
		Coll			-	-	-	48	-	-	-	-	-	-	-	-	-	-	-	-	-	-	-	-	-	-	-	-	-	-	-	-	-	-	-
		Comp			-	-	-	37	-	-	-	-	-	-	-	-	-	-	-	-	-	-	-	-	-	-	-	-	-	-	-	-	-	-	-
		DCPD			-	-	-	51	-	-	-	-	-	-	-	-	-	-	-	-	-	-	-	-	-	-	-	-	-	-	-	-	-	-	-
XF PREMIUM 30t 4DR AWD	7081 00	AB			-	-	-	-	10	-	-	-	-	-	-	-	-	-	-	-	-	-	-	-	-	-	-	-	-	-	-	-	-	-	-
		Coll			-	-	-	-	51	-	-	-	-	-	-	-	-	-	-	-	-	-	-	-	-	-	-	-	-	-	-	-	-	-	-
		Comp			-	-	-	-	37	-	-	-	-	-	-	-	-	-	-	-	-	-	-	-	-	-	-	-	-	-	-	-	-	-	-
		DCPD			-	-	-	-	55	-	-	-	-	-	-	-	-	-	-	-	-	-	-	-	-	-	-	-	-	-	-	-	-	-	-
XF PRESTIGE 20d 4DR AWD	7479 01	AB			-	-	-	10	-	-	-	-	-	-	-	-	-	-	-	-	-	-	-	-	-	-	-	-	-	-	-	-	-	-	-
		Coll			-	-	-	48	-	-	-	-	-	-	-	-	-	-	-	-	-	-	-	-	-	-	-	-	-	-	-	-	-	-	-
		Comp			-	-	-	37	-	-	-	-	-	-	-	-	-	-	-	-	-	-	-	-	-	-	-	-	-	-	-	-	-	-	-
		DCPD			-	-	-	55	-	-	-	-	-	-	-	-	-	-	-	-	-	-	-	-	-	-	-	-	-	-	-	-	-	-	-
XF PRESTIGE 25t 4DR AWD	7866 02	AB			-	-	10	10	-	-	-	-	-	-	-	-	-	-	-	-	-	-	-	-	-	-	-	-	-	-	-	-	-	-	-
		Coll			-	-	50	48	-	-	-	-	-	-	-	-	-	-	-	-	-	-	-	-	-	-	-	-	-	-	-	-	-	-	-
		Comp			-	-	37	37	-	-	-	-	-	-	-	-	-	-	-	-	-	-	-	-	-	-	-	-	-	-	-	-	-	-	-
		DCPD			-	-	51	51	-	-	-	-	-	-	-	-	-	-	-	-	-	-	-	-	-	-	-	-	-	-	-	-	-	-	-
XF PRESTIGE 30t 4DR AWD	7081 01	AB			-	-	-	10	10	-	-	-	-	-	-	-	-	-	-	-	-	-	-	-	-	-	-	-	-	-	-	-	-	-	-
		Coll			-	-	-	51	51	-	-	-	-	-	-	-	-	-	-	-	-	-	-	-	-	-	-	-	-	-	-	-	-	-	-
		Comp			-	-	-	37	37	-	-	-	-	-	-	-	-	-	-	-	-	-	-	-	-	-	-	-	-	-	-	-	-	-	-
		DCPD			-	-	-	55	55	-	-	-	-	-	-	-	-	-	-	-	-	-	-	-	-	-	-	-	-	-	-	-	-	-	-
XF R-SPORT 20d 4DR AWD	7481 00	AB			-	-	-	10	10	10	-	-	-	-	-	-	-	-	-	-	-	-	-	-	-	-	-	-	-	-	-	-	-	-	-
		Coll			-	-	-	52	52	50	-	-	-	-	-	-	-	-	-	-	-	-	-	-	-	-	-	-	-	-	-	-	-	-	-
		Comp			-	-	-	34	34	33	-	-	-	-	-	-	-	-	-	-	-	-	-	-	-	-	-	-	-	-	-	-	-	-	-
		DCPD			-	-	-	50	50	50	-	-	-	-	-	-	-	-	-	-	-	-	-	-	-	-	-	-	-	-	-	-	-	-	-
XF R-SPORT 25t 4DR AWD	7867 00	AB			-	-	-	10	10	-	-	-	-	-	-	-	-	-	-	-	-	-	-	-	-	-	-	-	-	-	-	-	-	-	-
		Coll			-	-	-	48	48	-	-	-	-	-	-	-	-	-	-	-	-	-	-	-	-	-	-	-	-	-	-	-	-	-	-
		Comp			-	-	-	42	42	-	-	-	-	-	-	-	-	-	-	-	-	-	-	-	-	-	-	-	-	-	-	-	-	-	-
		DCPD			-	-	-	50	50	-	-	-	-	-	-	-	-	-	-	-	-	-	-	-	-	-	-	-	-	-	-	-	-	-	-
XF R-SPORT 30t 4DR AWD	7257 00	AB			-	-	-	10	10	-	-	-	-	-	-	-	-	-	-	-	-	-	-	-	-	-	-	-	-	-	-	-	-	-	-
		Coll			-	-	-	51	51	-	-	-	-	-	-	-	-	-	-	-	-	-	-	-	-	-	-	-	-	-	-	-	-	-	-
		Comp			-	-	-	37	37	-	-	-	-	-	-	-	-	-	-	-	-	-	-	-	-	-	-	-	-	-	-	-	-	-	-
		DCPD			-	-	-	56	56	-	-	-	-	-	-	-	-	-	-	-	-	-	-	-	-	-	-	-	-	-	-	-	-	-	-

√ - Approved Theft Deterrent System

MANUFACTURER/MODEL	CODE		24	23	22	21	20	19	18	17	16	15	14	13	12	11	10	09	08	07	06	05	04	03	02	01	00	99	98	97	96	95	94	93	92
JAGUAR																																			
XF R-SPORT 35t 4DR AWD	7482 00	AB			-	-	-	-	10	10	-	-	-	-	-	-	-	-	-	-	-	-	-	-	-	-	-	-	-	-	-	-	-	-	-
		Coll			-	-	-	-	52	52	-	-	-	-	-	-	-	-	-	-	-	-	-	-	-	-	-	-	-	-	-	-	-	-	-
		Comp			-	-	-	-	36	35	-	-	-	-	-	-	-	-	-	-	-	-	-	-	-	-	-	-	-	-	-	-	-	-	-
		DCPD			-	-	-	-	57	57	-	-	-	-	-	-	-	-	-	-	-	-	-	-	-	-	-	-	-	-	-	-	-	-	-
XF R-SPORT 4DR AWD	7469 00	AB			-	-	-	-	-	-	10	-	-	-	-	-	-	-	-	-	-	-	-	-	-	-	-	-	-	-	-	-	-	-	-
		Coll			-	-	-	-	-	-	50	-	-	-	-	-	-	-	-	-	-	-	-	-	-	-	-	-	-	-	-	-	-	-	-
		Comp			-	-	-	-	-	-	35	-	-	-	-	-	-	-	-	-	-	-	-	-	-	-	-	-	-	-	-	-	-	-	-
		DCPD			-	-	-	-	-	-	52	-	-	-	-	-	-	-	-	-	-	-	-	-	-	-	-	-	-	-	-	-	-	-	-
XF S 4DR AWD	7469 01	AB			-	-	10	10	10	10	10	-	-	-	-	-	-	-	-	-	-	-	-	-	-	-	-	-	-	-	-	-	-	-	-
		Coll			-	-	51	50	50	50	50	-	-	-	-	-	-	-	-	-	-	-	-	-	-	-	-	-	-	-	-	-	-	-	-
		Comp			-	-	41	40	38	39	35	-	-	-	-	-	-	-	-	-	-	-	-	-	-	-	-	-	-	-	-	-	-	-	-
		DCPD			-	-	51	51	51	51	52	-	-	-	-	-	-	-	-	-	-	-	-	-	-	-	-	-	-	-	-	-	-	-	-
XF SE R-DYN P300 4DR AWD	7081 04	AB			-	10	-	-	-	-	-	-	-	-	-	-	-	-	-	-	-	-	-	-	-	-	-	-	-	-	-	-	-	-	-
		Coll			-	51	-	-	-	-	-	-	-	-	-	-	-	-	-	-	-	-	-	-	-	-	-	-	-	-	-	-	-	-	-
		Comp			-	37	-	-	-	-	-	-	-	-	-	-	-	-	-	-	-	-	-	-	-	-	-	-	-	-	-	-	-	-	-
		DCPD			-	55	-	-	-	-	-	-	-	-	-	-	-	-	-	-	-	-	-	-	-	-	-	-	-	-	-	-	-	-	-
XF SUPERCHARGED 4DR	7460 00	AB			-	-	-	-	-	-	-	-	-	9	-	9	9	9	-	-	-	-	-	-	-	-	-	-	-	-	-	-	-	-	-
		Coll			-	-	-	-	-	-	-	-	-	52	-	49	47	47	-	-	-	-	-	-	-	-	-	-	-	-	-	-	-	-	-
		Comp			-	-	-	-	-	-	-	-	-	46	-	42	42	39	-	-	-	-	-	-	-	-	-	-	-	-	-	-	-	-	-
		DCPD			-	-	-	-	-	-	-	-	-	54	-	53	50	47	-	-	-	-	-	-	-	-	-	-	-	-	-	-	-	-	-
XF-R SUPERCHARGED 4DR	7460 01	AB			-	-	-	-	-	-	-	9	9	9	9	9	9	-	-	-	-	-	-	-	-	-	-	-	-	-	-	-	-	-	-
		Coll			-	-	-	-	-	-	-	52	52	52	50	49	47	-	-	-	-	-	-	-	-	-	-	-	-	-	-	-	-	-	-
		Comp			-	-	-	-	-	-	-	50	50	46	47	42	42	-	-	-	-	-	-	-	-	-	-	-	-	-	-	-	-	-	-
		DCPD			-	-	-	-	-	-	-	54	54	54	52	53	50	-	-	-	-	-	-	-	-	-	-	-	-	-	-	-	-	-	-
XF-RS SUPERCHARGED 4DR	7466 00	AB			-	-	-	-	-	-	-	9	9	9	-	-	-	-	-	-	-	-	-	-	-	-	-	-	-	-	-	-	-	-	-
		Coll			-	-	-	-	-	-	-	55	55	47	-	-	-	-	-	-	-	-	-	-	-	-	-	-	-	-	-	-	-	-	-
		Comp			-	-	-	-	-	-	-	42	42	33	-	-	-	-	-	-	-	-	-	-	-	-	-	-	-	-	-	-	-	-	-
		DCPD			-	-	-	-	-	-	-	61	61	61	-	-	-	-	-	-	-	-	-	-	-	-	-	-	-	-	-	-	-	-	-
XJ 4DR	7406 00	AB			-	-	-	-	-	-	-	-	-	9	8	8	9	-	-	-	-	-	-	-	-	-	-	-	-	-	-	-	-	-	-
		Coll			-	-	-	-	-	-	-	-	-	52	44	42	37	-	-	-	-	-	-	-	-	-	-	-	-	-	-	-	-	-	-
		Comp			-	-	-	-	-	-	-	-	-	38	38	38	34	-	-	-	-	-	-	-	-	-	-	-	-	-	-	-	-	-	-
		DCPD			-	-	-	-	-	-	-	-	-	41	41	41	30	-	-	-	-	-	-	-	-	-	-	-	-	-	-	-	-	-	-
XJ PORTFOLIO S/C 4DR AWD	7465 02	AB			-	-	-	9	10	-	-	-	-	-	-	-	-	-	-	-	-	-	-	-	-	-	-	-	-	-	-	-	-	-	-
		Coll			-	-	-	52	52	-	-	-	-	-	-	-	-	-	-	-	-	-	-	-	-	-	-	-	-	-	-	-	-	-	-
		Comp			-	-	-	52	48	-	-	-	-	-	-	-	-	-	-	-	-	-	-	-	-	-	-	-	-	-	-	-	-	-	-
		DCPD			-	-	-	61	61	-	-	-	-	-	-	-	-	-	-	-	-	-	-	-	-	-	-	-	-	-	-	-	-	-	-
XJ R-SPORT S/C 4DR AWD	7465 01	AB			-	-	-	9	10	9	-	-	-	-	-	-	-	-	-	-	-	-	-	-	-	-	-	-	-	-	-	-	-	-	-
		Coll			-	-	-	52	52	52	-	-	-	-	-	-	-	-	-	-	-	-	-	-	-	-	-	-	-	-	-	-	-	-	-
		Comp			-	-	-	52	48	49	-	-	-	-	-	-	-	-	-	-	-	-	-	-	-	-	-	-	-	-	-	-	-	-	-
		DCPD			-	-	-	61	61	61	-	-	-	-	-	-	-	-	-	-	-	-	-	-	-	-	-	-	-	-	-	-	-	-	-
XJ SUPERCHARGED 4DR	7495 00	AB			-	-	-	-	-	-	8	8	8	8	8	8	-	-	-	-	-	-	-	-	-	-	-	-	-	-	-	-	-	-	-
		Coll			-	-	-	-	-	-	62	62	57	57	57	58	-	-	-	-	-	-	-	-	-	-	-	-	-	-	-	-	-	-	-
		Comp			-	-	-	-	-	-	53	53	53	53	52	45	-	-	-	-	-	-	-	-	-	-	-	-	-	-	-	-	-	-	-
		DCPD			-	-	-	-	-	-	60	60	56	56	55	54	-	-	-	-	-	-	-	-	-	-	-	-	-	-	-	-	-	-	-

√ - Approved Theft Deterrent System

MANUFACTURER/MODEL	CODE		24	23	22	21	20	19	18	17	16	15	14	13	12	11	10	09	08	07	06	05	04	03	02	01	00	99	98	97	96	95	94	93	92
JAGUAR																																			
XJ SUPERCHARGED 4DR AWD	7465 00	AB			-	-	-	-	-	9	9	10	9	9	-	-	-	-	-	-	-	-	-	-	-	-	-	-	-	-	-	-	-	-	-
		Coll			-	-	-	-	-	52	52	52	52	52	-	-	-	-	-	-	-	-	-	-	-	-	-	-	-	-	-	-	-	-	-
		Comp			-	-	-	-	-	49	48	47	47	46	-	-	-	-	-	-	-	-	-	-	-	-	-	-	-	-	-	-	-	-	-
		DCPD			-	-	-	-	-	61	61	61	60	60	-	-	-	-	-	-	-	-	-	-	-	-	-	-	-	-	-	-	-	-	-
XJ SUPERSPORT 4DR	7496 00	AB			-	-	-	-	-	-	-	-	-	8	8	8	-	-	-	-	-	-	-	-	-	-	-	-	-	-	-	-	-	-	-
		Coll			-	-	-	-	-	-	-	-	-	52	52	52	-	-	-	-	-	-	-	-	-	-	-	-	-	-	-	-	-	-	-
		Comp			-	-	-	-	-	-	-	-	-	38	38	38	-	-	-	-	-	-	-	-	-	-	-	-	-	-	-	-	-	-	-
		DCPD			-	-	-	-	-	-	-	-	-	45	45	45	-	-	-	-	-	-	-	-	-	-	-	-	-	-	-	-	-	-	-
XJ-R 4DR	7613 00	AB			-	-	-	-	-	8	8	8	8	-	-	-	-	8	8	8	8	8	7	7	7	7	7	7	7	7	7	7	-	-	-
		Coll			-	-	-	-	-	52	52	52	53	-	-	-	-	56	55	52	53	52	46	30	30	30	30	30	30	30	30	30	-	-	-
		Comp			-	-	-	-	-	44	44	44	44	-	-	-	-	42	42	√42	√38	√40	√38	√40	√33	√33	√33	√33	√33	33	33	33	-	-	-
		DCPD			-	-	-	-	-	57	56	56	56	-	-	-	-	54	54	54	53	42	41	26	26	26	26	26	26	26	26	26	-	-	-
XJ12 4DR	7402 00	AB			-	-	-	-	-	-	-	-	-	-	-	-	-	-	-	-	-	-	-	-	-	-	-	-	-	-	7	7	7	7	-
		Coll			-	-	-	-	-	-	-	-	-	-	-	-	-	-	-	-	-	-	-	-	-	-	-	-	-	-	30	30	30	30	-
		Comp			-	-	-	-	-	-	-	-	-	-	-	-	-	-	-	-	-	-	-	-	-	-	-	-	-	-	37	37	37	37	-
		DCPD			-	-	-	-	-	-	-	-	-	-	-	-	-	-	-	-	-	-	-	-	-	-	-	-	-	-	19	19	19	19	-
XJ6 4DR	7401 00	AB			-	-	-	-	-	-	-	-	-	-	-	-	-	-	-	-	-	-	-	-	-	-	-	-	-	7	7	7	7	7	-
		Coll			-	-	-	-	-	-	-	-	-	-	-	-	-	-	-	-	-	-	-	-	-	-	-	-	-	18	18	18	18	18	-
		Comp			-	-	-	-	-	-	-	-	-	-	-	-	-	-	-	-	-	-	-	-	-	-	-	-	-	17	17	17	17	17	-
		DCPD			-	-	-	-	-	-	-	-	-	-	-	-	-	-	-	-	-	-	-	-	-	-	-	-	-	15	15	15	15	15	-
XJ6 L 4DR	7401 01	AB			-	-	-	-	-	-	-	-	-	-	-	-	-	-	-	-	-	-	-	-	-	-	-	-	-	7	-	-	-	-	-
		Coll			-	-	-	-	-	-	-	-	-	-	-	-	-	-	-	-	-	-	-	-	-	-	-	-	-	18	-	-	-	-	-
		Comp			-	-	-	-	-	-	-	-	-	-	-	-	-	-	-	-	-	-	-	-	-	-	-	-	-	17	-	-	-	-	-
		DCPD			-	-	-	-	-	-	-	-	-	-	-	-	-	-	-	-	-	-	-	-	-	-	-	-	-	15	-	-	-	-	-
XJ6 SOVEREIGN 4DR	7428 00	AB			-	-	-	-	-	-	-	-	-	-	-	-	-	-	-	-	-	-	-	-	-	-	-	-	-	-	7	7	7	7	-
		Coll			-	-	-	-	-	-	-	-	-	-	-	-	-	-	-	-	-	-	-	-	-	-	-	-	-	-	19	19	19	19	-
		Comp			-	-	-	-	-	-	-	-	-	-	-	-	-	-	-	-	-	-	-	-	-	-	-	-	-	-	18	18	18	18	-
		DCPD			-	-	-	-	-	-	-	-	-	-	-	-	-	-	-	-	-	-	-	-	-	-	-	-	-	-	13	13	13	13	-
XJ6 VANDEN PLAS 4DR	7611 00	AB			-	-	-	-	-	-	-	-	-	-	-	-	-	-	-	-	-	-	-	-	-	-	-	-	-	7	7	7	7	7	-
		Coll			-	-	-	-	-	-	-	-	-	-	-	-	-	-	-	-	-	-	-	-	-	-	-	-	-	25	25	25	25	25	-
		Comp			-	-	-	-	-	-	-	-	-	-	-	-	-	-	-	-	-	-	-	-	-	-	-	-	-	27	27	27	27	27	-
		DCPD			-	-	-	-	-	-	-	-	-	-	-	-	-	-	-	-	-	-	-	-	-	-	-	-	-	20	20	20	20	20	-
XJ6 VANDEN PLAS MAJESTIC 4DR	7611 01	AB			-	-	-	-	-	-	-	-	-	-	-	-	-	-	-	-	-	-	-	-	-	-	-	-	-	7	7	7	7	7	-
		Coll			-	-	-	-	-	-	-	-	-	-	-	-	-	-	-	-	-	-	-	-	-	-	-	-	-	25	25	25	25	25	-
		Comp			-	-	-	-	-	-	-	-	-	-	-	-	-	-	-	-	-	-	-	-	-	-	-	-	-	27	27	27	27	27	-
		DCPD			-	-	-	-	-	-	-	-	-	-	-	-	-	-	-	-	-	-	-	-	-	-	-	-	-	20	20	20	20	20	-
XJ8 4DR	7443 00	AB			-	-	-	-	-	-	-	-	-	-	-	-	-	8	8	7	7	7	7	7	7	7	7	7	7	-	-	-	-	-	-
		Coll			-	-	-	-	-	-	-	-	-	-	-	-	-	49	49	50	47	47	43	29	23	23	23	23	23	-	-	-	-	-	-
		Comp			-	-	-	-	-	-	-	-	-	-	-	-	-	38	39	√38	√38	√35	√33	√36	√28	√28	√28	√28	√28	-	-	-	-	-	-
		DCPD			-	-	-	-	-	-	-	-	-	-	-	-	-	51	50	49	44	44	41	25	20	20	20	20	20	-	-	-	-	-	-
XJ8 L 4DR	7443 01	AB			-	-	-	-	-	-	-	-	-	-	-	-	-	-	8	7	7	7	-	-	-	7	7	7	7	-	-	-	-	-	-
		Coll			-	-	-	-	-	-	-	-	-	-	-	-	-	-	49	50	47	47	-	-	-	23	23	23	23	-	-	-	-	-	-
		Comp			-	-	-	-	-	-	-	-	-	-	-	-	-	-	39	√38	√38	√35	-	-	-	√28	√28	√28	√28	-	-	-	-	-	-
		DCPD			-	-	-	-	-	-	-	-	-	-	-	-	-	-	50	49	44	44	-	-	-	20	20	20	20	-	-	-	-	-	-

MANUFACTURER/MODEL	CODE		24	23	22	21	20	19	18	17	16	15	14	13	12	11	10	09	08	07	06	05	04	03	02	01	00	99	98	97	96	95	94	93	92
JAGUAR																																			
XJ8 SPORT 4DR	7443 02	AB			-	-	-	-	-	-	-	-	-	-	-	-	-	-	-	-	-	-	-	7	7	-	-	-	-	-	-	-	-	-	-
		Coll			-	-	-	-	-	-	-	-	-	-	-	-	-	-	-	-	-	-	-	29	23	-	-	-	-	-	-	-	-	-	-
		Comp			-	-	-	-	-	-	-	-	-	-	-	-	-	-	-	-	-	-	-	√36	√28	-	-	-	-	-	-	-	-	-	-
		DCPD			-	-	-	-	-	-	-	-	-	-	-	-	-	-	-	-	-	-	-	25	20	-	-	-	-	-	-	-	-	-	-
XJ8 VANDEN PLAS 4DR	7444 00	AB			-	-	-	-	-	-	-	-	-	-	-	-	-	8	8	8	8	8	8	7	7	7	7	7	7	-	-	-	-	-	-
		Coll			-	-	-	-	-	-	-	-	-	-	-	-	-	54	54	54	46	46	42	31	31	31	31	31	31	-	-	-	-	-	-
		Comp			-	-	-	-	-	-	-	-	-	-	-	-	-	36	37	√36	√39	√36	√33	√35	√32	√32	√32	√32	√32	-	-	-	-	-	-
		DCPD			-	-	-	-	-	-	-	-	-	-	-	-	-	52	52	52	44	44	38	26	25	25	25	25	25	-	-	-	-	-	-
XJ8 VANDEN PLAS S/C 4DR	7449 00	AB			-	-	-	-	-	-	-	-	-	-	-	-	-	-	-	-	-	-	-	-	-	7	7	-	-	-	-	-	-	-	-
		Coll			-	-	-	-	-	-	-	-	-	-	-	-	-	-	-	-	-	-	-	-	-	25	25	-	-	-	-	-	-	-	-
		Comp			-	-	-	-	-	-	-	-	-	-	-	-	-	-	-	-	-	-	-	-	-	√33	√33	-	-	-	-	-	-	-	-
		DCPD			-	-	-	-	-	-	-	-	-	-	-	-	-	-	-	-	-	-	-	-	-	25	25	-	-	-	-	-	-	-	-
XJL 4DR	7497 00	AB			-	-	-	-	-	-	-	-	-	7	8	7	-	-	-	-	-	-	-	-	-	-	-	-	-	-	-	-	-	-	-
		Coll			-	-	-	-	-	-	-	-	-	55	56	56	-	-	-	-	-	-	-	-	-	-	-	-	-	-	-	-	-	-	-
		Comp			-	-	-	-	-	-	-	-	-	41	42	41	-	-	-	-	-	-	-	-	-	-	-	-	-	-	-	-	-	-	-
		DCPD			-	-	-	-	-	-	-	-	-	56	56	55	-	-	-	-	-	-	-	-	-	-	-	-	-	-	-	-	-	-	-
XJL 50 S/C 4DR AWD	7494 02	AB			-	-	-	10	-	-	-	-	-	-	-	-	-	-	-	-	-	-	-	-	-	-	-	-	-	-	-	-	-	-	-
		Coll			-	-	-	67	-	-	-	-	-	-	-	-	-	-	-	-	-	-	-	-	-	-	-	-	-	-	-	-	-	-	-
		Comp			-	-	-	50	-	-	-	-	-	-	-	-	-	-	-	-	-	-	-	-	-	-	-	-	-	-	-	-	-	-	-
		DCPD			-	-	-	73	-	-	-	-	-	-	-	-	-	-	-	-	-	-	-	-	-	-	-	-	-	-	-	-	-	-	-
XJL PORTFOLIO SUPERCHARGED 4DR AWD	7494 01	AB			-	-	-	10	10	10	10	10	10	-	-	-	-	-	-	-	-	-	-	-	-	-	-	-	-	-	-	-	-	-	-
		Coll			-	-	-	67	67	67	67	67	67	-	-	-	-	-	-	-	-	-	-	-	-	-	-	-	-	-	-	-	-	-	-
		Comp			-	-	-	50	50	50	47	47	47	-	-	-	-	-	-	-	-	-	-	-	-	-	-	-	-	-	-	-	-	-	-
		DCPD			-	-	-	73	73	73	73	73	73	-	-	-	-	-	-	-	-	-	-	-	-	-	-	-	-	-	-	-	-	-	-
XJL SUPERCHARGED 4DR	7498 00	AB			-	-	-	-	-	-	-	7	7	8	8	7	7	-	-	-	-	-	-	-	-	-	-	-	-	-	-	-	-	-	-
		Coll			-	-	-	-	-	-	-	66	66	66	63	56	55	-	-	-	-	-	-	-	-	-	-	-	-	-	-	-	-	-	-
		Comp			-	-	-	-	-	-	-	50	50	50	48	42	42	-	-	-	-	-	-	-	-	-	-	-	-	-	-	-	-	-	-
		DCPD			-	-	-	-	-	-	-	57	57	57	55	51	50	-	-	-	-	-	-	-	-	-	-	-	-	-	-	-	-	-	-
XJL SUPERCHARGED 4DR AWD	7494 00	AB			-	-	-	-	-	-	-	-	-	10	-	-	-	-	-	-	-	-	-	-	-	-	-	-	-	-	-	-	-	-	-
		Coll			-	-	-	-	-	-	-	-	-	64	-	-	-	-	-	-	-	-	-	-	-	-	-	-	-	-	-	-	-	-	-
		Comp			-	-	-	-	-	-	-	-	-	42	-	-	-	-	-	-	-	-	-	-	-	-	-	-	-	-	-	-	-	-	-
		DCPD			-	-	-	-	-	-	-	-	-	68	-	-	-	-	-	-	-	-	-	-	-	-	-	-	-	-	-	-	-	-	-
XJL SUPERSPORT 4DR	7499 00	AB			-	-	-	-	-	-	-	-	-	8	8	8	-	-	-	-	-	-	-	-	-	-	-	-	-	-	-	-	-	-	-
		Coll			-	-	-	-	-	-	-	-	-	60	60	58	-	-	-	-	-	-	-	-	-	-	-	-	-	-	-	-	-	-	-
		Comp			-	-	-	-	-	-	-	-	-	55	52	52	-	-	-	-	-	-	-	-	-	-	-	-	-	-	-	-	-	-	-
		DCPD			-	-	-	-	-	-	-	-	-	57	57	57	-	-	-	-	-	-	-	-	-	-	-	-	-	-	-	-	-	-	-
XJL-R 4DR	7600 00	AB			-	-	-	-	-	9	9	8	9	-	-	-	-	-	-	-	-	-	-	-	-	-	-	-	-	-	-	-	-	-	-
		Coll			-	-	-	-	-	41	41	41	41	-	-	-	-	-	-	-	-	-	-	-	-	-	-	-	-	-	-	-	-	-	-
		Comp			-	-	-	-	-	31	30	31	30	-	-	-	-	-	-	-	-	-	-	-	-	-	-	-	-	-	-	-	-	-	-
		DCPD			-	-	-	-	-	37	38	38	38	-	-	-	-	-	-	-	-	-	-	-	-	-	-	-	-	-	-	-	-	-	-
XJL-R 575 4DR	7600 01	AB			-	-	-	9	9	-	-	-	-	-	-	-	-	-	-	-	-	-	-	-	-	-	-	-	-	-	-	-	-	-	-
		Coll			-	-	-	41	41	-	-	-	-	-	-	-	-	-	-	-	-	-	-	-	-	-	-	-	-	-	-	-	-	-	-
		Comp			-	-	-	30	31	-	-	-	-	-	-	-	-	-	-	-	-	-	-	-	-	-	-	-	-	-	-	-	-	-	-
		DCPD			-	-	-	38	37	-	-	-	-	-	-	-	-	-	-	-	-	-	-	-	-	-	-	-	-	-	-	-	-	-	-

√ - Approved Theft Deterrent System

MANUFACTURER/MODEL	CODE		24	23	22	21	20	19	18	17	16	15	14	13	12	11	10	09	08	07	06	05	04	03	02	01	00	99	98	97	96	95	94	93	92
JAGUAR																																			
XJR-S 2DR	7403 04	AB			-	-	-	-	-	-	-	-	-	-	-	-	-	-	-	-	-	-	-	-	-	-	-	-	-	-	-	-	-	7	-
		Coll			-	-	-	-	-	-	-	-	-	-	-	-	-	-	-	-	-	-	-	-	-	-	-	-	-	-	-	-	-	15	-
		Comp			-	-	-	-	-	-	-	-	-	-	-	-	-	-	-	-	-	-	-	-	-	-	-	-	-	-	-	-	-	20	-
		DCPD			-	-	-	-	-	-	-	-	-	-	-	-	-	-	-	-	-	-	-	-	-	-	-	-	-	-	-	-	-	15	-
XJR-S CONVERTIBLE	7431 01	AB			-	-	-	-	-	-	-	-	-	-	-	-	-	-	-	-	-	-	-	-	-	-	-	-	-	-	-	-	-	7	-
		Coll			-	-	-	-	-	-	-	-	-	-	-	-	-	-	-	-	-	-	-	-	-	-	-	-	-	-	-	-	-	18	-
		Comp			-	-	-	-	-	-	-	-	-	-	-	-	-	-	-	-	-	-	-	-	-	-	-	-	-	-	-	-	-	29	-
		DCPD			-	-	-	-	-	-	-	-	-	-	-	-	-	-	-	-	-	-	-	-	-	-	-	-	-	-	-	-	-	21	-
XJS 2+2 CONVERTIBLE	7431 02	AB			-	-	-	-	-	-	-	-	-	-	-	-	-	-	-	-	-	-	-	-	-	-	-	-	-	-	7	7	7	7	-
		Coll			-	-	-	-	-	-	-	-	-	-	-	-	-	-	-	-	-	-	-	-	-	-	-	-	-	-	18	18	18	18	-
		Comp			-	-	-	-	-	-	-	-	-	-	-	-	-	-	-	-	-	-	-	-	-	-	-	-	-	-	29	29	29	29	-
		DCPD			-	-	-	-	-	-	-	-	-	-	-	-	-	-	-	-	-	-	-	-	-	-	-	-	-	-	21	21	21	21	-
XJS 2DR	7403 00	AB			-	-	-	-	-	-	-	-	-	-	-	-	-	-	-	-	-	-	-	-	-	-	-	-	-	-	-	7	7	7	-
		Coll			-	-	-	-	-	-	-	-	-	-	-	-	-	-	-	-	-	-	-	-	-	-	-	-	-	-	-	15	15	15	-
		Comp			-	-	-	-	-	-	-	-	-	-	-	-	-	-	-	-	-	-	-	-	-	-	-	-	-	-	-	20	20	20	-
		DCPD			-	-	-	-	-	-	-	-	-	-	-	-	-	-	-	-	-	-	-	-	-	-	-	-	-	-	-	15	15	15	-
XJS 6 CYL 2DR	7610 00	AB			-	-	-	-	-	-	-	-	-	-	-	-	-	-	-	-	-	-	-	-	-	-	-	-	-	-	8	8	8	8	-
		Coll			-	-	-	-	-	-	-	-	-	-	-	-	-	-	-	-	-	-	-	-	-	-	-	-	-	-	14	14	14	14	-
		Comp			-	-	-	-	-	-	-	-	-	-	-	-	-	-	-	-	-	-	-	-	-	-	-	-	-	-	19	19	19	19	-
		DCPD			-	-	-	-	-	-	-	-	-	-	-	-	-	-	-	-	-	-	-	-	-	-	-	-	-	-	13	13	13	13	-
XJS CLASSIC 2DR	7403 02	AB			-	-	-	-	-	-	-	-	-	-	-	-	-	-	-	-	-	-	-	-	-	-	-	-	-	-	-	7	7	-	-
		Coll			-	-	-	-	-	-	-	-	-	-	-	-	-	-	-	-	-	-	-	-	-	-	-	-	-	-	-	15	15	-	-
		Comp			-	-	-	-	-	-	-	-	-	-	-	-	-	-	-	-	-	-	-	-	-	-	-	-	-	-	-	20	20	-	-
		DCPD			-	-	-	-	-	-	-	-	-	-	-	-	-	-	-	-	-	-	-	-	-	-	-	-	-	-	-	15	15	-	-
XJS CLASSIC COLLECTION ROUGE 2DR	7403 03	AB			-	-	-	-	-	-	-	-	-	-	-	-	-	-	-	-	-	-	-	-	-	-	-	-	-	-	-	7	7	-	-
		Coll			-	-	-	-	-	-	-	-	-	-	-	-	-	-	-	-	-	-	-	-	-	-	-	-	-	-	-	15	15	-	-
		Comp			-	-	-	-	-	-	-	-	-	-	-	-	-	-	-	-	-	-	-	-	-	-	-	-	-	-	-	20	20	-	-
		DCPD			-	-	-	-	-	-	-	-	-	-	-	-	-	-	-	-	-	-	-	-	-	-	-	-	-	-	-	15	15	-	-
XJS COLLECTION ROUGE 2DR	7403 01	AB			-	-	-	-	-	-	-	-	-	-	-	-	-	-	-	-	-	-	-	-	-	-	-	-	-	-	-	7	7	-	-
		Coll			-	-	-	-	-	-	-	-	-	-	-	-	-	-	-	-	-	-	-	-	-	-	-	-	-	-	-	15	15	-	-
		Comp			-	-	-	-	-	-	-	-	-	-	-	-	-	-	-	-	-	-	-	-	-	-	-	-	-	-	-	20	20	-	-
		DCPD			-	-	-	-	-	-	-	-	-	-	-	-	-	-	-	-	-	-	-	-	-	-	-	-	-	-	-	15	15	-	-
XJSC 6 CYL CONVERTIBLE	7612 00	AB			-	-	-	-	-	-	-	-	-	-	-	-	-	-	-	-	-	-	-	-	-	-	-	-	-	-	7	7	7	7	-
		Coll			-	-	-	-	-	-	-	-	-	-	-	-	-	-	-	-	-	-	-	-	-	-	-	-	-	-	14	14	14	14	-
		Comp			-	-	-	-	-	-	-	-	-	-	-	-	-	-	-	-	-	-	-	-	-	-	-	-	-	-	15	15	15	15	-
		DCPD			-	-	-	-	-	-	-	-	-	-	-	-	-	-	-	-	-	-	-	-	-	-	-	-	-	-	17	17	17	17	-
XJSC CONVERTIBLE	7431 00	AB			-	-	-	-	-	-	-	-	-	-	-	-	-	-	-	-	-	-	-	-	-	-	-	-	-	-	-	7	7	7	-
		Coll			-	-	-	-	-	-	-	-	-	-	-	-	-	-	-	-	-	-	-	-	-	-	-	-	-	-	-	18	18	18	-
		Comp			-	-	-	-	-	-	-	-	-	-	-	-	-	-	-	-	-	-	-	-	-	-	-	-	-	-	-	29	29	29	-
		DCPD			-	-	-	-	-	-	-	-	-	-	-	-	-	-	-	-	-	-	-	-	-	-	-	-	-	-	-	21	21	21	-
XK 2DR COUPE	7457 00	AB			-	-	-	-	-	-	-	-	7	7	7	8	7	7	7	7	-	-	-	-	-	-	-	-	-	-	-	-	-	-	-
		Coll			-	-	-	-	-	-	-	-	68	68	68	67	67	56	56	56	-	-	-	-	-	-	-	-	-	-	-	-	-	-	-
		Comp			-	-	-	-	-	-	-	-	70	70	70	70	70	52	59	√43	-	-	-	-	-	-	-	-	-	-	-	-	-	-	-
		DCPD			-	-	-	-	-	-	-	-	77	77	77	74	74	51	51	51	-	-	-	-	-	-	-	-	-	-	-	-	-	-	-

√ - Approved Theft Deterrent System

MANUFACTURER/MODEL	CODE		24	23	22	21	20	19	18	17	16	15	14	13	12	11	10	09	08	07	06	05	04	03	02	01	00	99	98	97	96	95	94	93	92
JAGUAR																																			
XK CONVERTIBLE	7458 00	AB			-	-	-	-	-	-	-	-	7	7	7	7	7	7	7	7	-	-	-	-	-	-	-	-	-	-	-	-	-	-	-
		Coll			-	-	-	-	-	-	-	-	61	61	60	56	56	55	46	44	-	-	-	-	-	-	-	-	-	-	-	-	-	-	-
		Comp			-	-	-	-	-	-	-	-	44	44	44	44	44	43	37	√31	-	-	-	-	-	-	-	-	-	-	-	-	-	-	-
		DCPD			-	-	-	-	-	-	-	-	60	60	60	60	60	60	41	42	-	-	-	-	-	-	-	-	-	-	-	-	-	-	-
XK8 2DR COUPE	7441 00	AB			-	-	-	-	-	-	-	-	-	-	-	-	-	-	-	-	7	7	7	7	7	7	7	7	7	7	-	-	-	-	-
		Coll			-	-	-	-	-	-	-	-	-	-	-	-	-	-	-	-	57	57	56	56	56	56	56	56	56	56	-	-	-	-	-
		Comp			-	-	-	-	-	-	-	-	-	-	-	-	-	-	-	-	√54	√55	√54	√54	√56	√56	√56	√56	√56	56	-	-	-	-	-
		DCPD			-	-	-	-	-	-	-	-	-	-	-	-	-	-	-	-	43	43	43	43	42	42	42	42	42	42	-	-	-	-	-
XK8 CONVERTIBLE	7442 00	AB			-	-	-	-	-	-	-	-	-	-	-	-	-	-	-	-	8	8	8	8	7	7	7	7	7	7	-	-	-	-	-
		Coll			-	-	-	-	-	-	-	-	-	-	-	-	-	-	-	-	51	50	46	46	46	46	46	46	46	46	-	-	-	-	-
		Comp			-	-	-	-	-	-	-	-	-	-	-	-	-	-	-	-	√32	√32	√34	√34	√30	√30	√30	√30	√30	30	-	-	-	-	-
		DCPD			-	-	-	-	-	-	-	-	-	-	-	-	-	-	-	-	44	45	35	35	34	34	34	34	34	34	-	-	-	-	-
XK8 VICTORY EDITION 2DR COUPE	7441 01	AB			-	-	-	-	-	-	-	-	-	-	-	-	-	-	-	-	7	-	-	-	-	-	-	-	-	-	-	-	-	-	-
		Coll			-	-	-	-	-	-	-	-	-	-	-	-	-	-	-	-	57	-	-	-	-	-	-	-	-	-	-	-	-	-	-
		Comp			-	-	-	-	-	-	-	-	-	-	-	-	-	-	-	-	√54	-	-	-	-	-	-	-	-	-	-	-	-	-	-
		DCPD			-	-	-	-	-	-	-	-	-	-	-	-	-	-	-	-	43	-	-	-	-	-	-	-	-	-	-	-	-	-	-
XK8 VICTORY EDITION CONVERTIBLE	7442 01	AB			-	-	-	-	-	-	-	-	-	-	-	-	-	-	-	-	8	-	-	-	-	-	-	-	-	-	-	-	-	-	-
		Coll			-	-	-	-	-	-	-	-	-	-	-	-	-	-	-	-	51	-	-	-	-	-	-	-	-	-	-	-	-	-	-
		Comp			-	-	-	-	-	-	-	-	-	-	-	-	-	-	-	-	√32	-	-	-	-	-	-	-	-	-	-	-	-	-	-
		DCPD			-	-	-	-	-	-	-	-	-	-	-	-	-	-	-	-	44	-	-	-	-	-	-	-	-	-	-	-	-	-	-
XKR 2DR COUPE	7450 00	AB			-	-	-	-	-	-	-	7	7	7	7	8	7	7	7	7	7	6	7	7	7	7	7	-	-	-	-	-	-	-	-
		Coll			-	-	-	-	-	-	-	82	82	82	78	74	71	71	71	70	56	56	56	56	56	56	56	-	-	-	-	-	-	-	-
		Comp			-	-	-	-	-	-	-	74	74	74	72	56	55	49	49	√53	√52	√50	√43	√42	√41	√41	√41	-	-	-	-	-	-	-	-
		DCPD			-	-	-	-	-	-	-	78	78	78	77	68	68	59	59	59	52	52	52	52	50	50	50	-	-	-	-	-	-	-	-
XKR CONVERTIBLE	7451 00	AB			-	-	-	-	-	-	-	7	7	7	7	7	7	7	7	8	8	8	8	8	8	8	8	-	-	-	-	-	-	-	-
		Coll			-	-	-	-	-	-	-	60	59	57	56	56	56	56	55	50	55	47	47	47	39	39	39	-	-	-	-	-	-	-	-
		Comp			-	-	-	-	-	-	-	47	47	47	41	40	40	37	38	√36	√35	√33	√29	√31	√29	√29	√29	-	-	-	-	-	-	-	-
		DCPD			-	-	-	-	-	-	-	67	61	57	57	58	51	49	48	47	41	36	36	36	36	36	36	-	-	-	-	-	-	-	-
XKR SILVERSTONE 2DR COUPE	7448 00	AB			-	-	-	-	-	-	-	-	-	-	-	-	-	-	-	-	-	-	-	-	-	7	-	-	-	-	-	-	-	-	-
		Coll			-	-	-	-	-	-	-	-	-	-	-	-	-	-	-	-	-	-	-	-	-	48	-	-	-	-	-	-	-	-	-
		Comp			-	-	-	-	-	-	-	-	-	-	-	-	-	-	-	-	-	-	-	-	-	√57	-	-	-	-	-	-	-	-	-
		DCPD			-	-	-	-	-	-	-	-	-	-	-	-	-	-	-	-	-	-	-	-	-	43	-	-	-	-	-	-	-	-	-
XKR SILVERSTONE CONVERTIBLE	7447 00	AB			-	-	-	-	-	-	-	-	-	-	-	-	-	-	-	-	-	-	-	-	-	7	-	-	-	-	-	-	-	-	-
		Coll			-	-	-	-	-	-	-	-	-	-	-	-	-	-	-	-	-	-	-	-	-	47	-	-	-	-	-	-	-	-	-
		Comp			-	-	-	-	-	-	-	-	-	-	-	-	-	-	-	-	-	-	-	-	-	√38	-	-	-	-	-	-	-	-	-
		DCPD			-	-	-	-	-	-	-	-	-	-	-	-	-	-	-	-	-	-	-	-	-	39	-	-	-	-	-	-	-	-	-
XKR VICTORY EDITION 2DR COUPE	7450 01	AB			-	-	-	-	-	-	-	-	-	-	-	-	-	-	-	-	7	-	-	-	-	-	-	-	-	-	-	-	-	-	-
		Coll			-	-	-	-	-	-	-	-	-	-	-	-	-	-	-	-	56	-	-	-	-	-	-	-	-	-	-	-	-	-	-
		Comp			-	-	-	-	-	-	-	-	-	-	-	-	-	-	-	-	√52	-	-	-	-	-	-	-	-	-	-	-	-	-	-
		DCPD			-	-	-	-	-	-	-	-	-	-	-	-	-	-	-	-	52	-	-	-	-	-	-	-	-	-	-	-	-	-	-
XKR VICTORY EDITION CONVERTIBLE	7451 01	AB			-	-	-	-	-	-	-	-	-	-	-	-	-	-	-	-	8	-	-	-	-	-	-	-	-	-	-	-	-	-	-
		Coll			-	-	-	-	-	-	-	-	-	-	-	-	-	-	-	-	55	-	-	-	-	-	-	-	-	-	-	-	-	-	-
		Comp			-	-	-	-	-	-	-	-	-	-	-	-	-	-	-	-	√35	-	-	-	-	-	-	-	-	-	-	-	-	-	-
		DCPD			-	-	-	-	-	-	-	-	-	-	-	-	-	-	-	-	41	-	-	-	-	-	-	-	-	-	-	-	-	-	-

√ - Approved Theft Deterrent System

MANUFACTURER/MODEL	CODE		24	23	22	21	20	19	18	17	16	15	14	13	12	11	10	09	08	07	06	05	04	03	02	01	00	99	98	97	96	95	94	93	92
JAGUAR																																			
XKR-S 2DR COUPE	7461 00	AB			-	-	-	-	-	-	-	7	7	7	7	-	-	-	-	-	-	-	-	-	-	-	-	-	-	-	-	-	-	-	-
		Coll			-	-	-	-	-	-	-	79	78	65	45	-	-	-	-	-	-	-	-	-	-	-	-	-	-	-	-	-	-	-	-
		Comp			-	-	-	-	-	-	-	65	65	55	47	-	-	-	-	-	-	-	-	-	-	-	-	-	-	-	-	-	-	-	-
		DCPD			-	-	-	-	-	-	-	60	60	60	55	-	-	-	-	-	-	-	-	-	-	-	-	-	-	-	-	-	-	-	-
XKR-S CONVERTIBLE	7462 00	AB			-	-	-	-	-	-	-	7	8	7	7	-	-	-	-	-	-	-	-	-	-	-	-	-	-	-	-	-	-	-	-
		Coll			-	-	-	-	-	-	-	68	68	56	56	-	-	-	-	-	-	-	-	-	-	-	-	-	-	-	-	-	-	-	-
		Comp			-	-	-	-	-	-	-	70	70	70	70	-	-	-	-	-	-	-	-	-	-	-	-	-	-	-	-	-	-	-	-
		DCPD			-	-	-	-	-	-	-	73	73	73	73	-	-	-	-	-	-	-	-	-	-	-	-	-	-	-	-	-	-	-	-
JAGUAR TRUCK/VAN																																			
E-PACE 300 SPORT P300 4DR AWD	7264 03	AB			-	9	-	-	-	-	-	-	-	-	-	-	-	-	-	-	-	-	-	-	-	-	-	-	-	-	-	-	-	-	-
		Coll			-	40	-	-	-	-	-	-	-	-	-	-	-	-	-	-	-	-	-	-	-	-	-	-	-	-	-	-	-	-	-
		Comp			-	40	-	-	-	-	-	-	-	-	-	-	-	-	-	-	-	-	-	-	-	-	-	-	-	-	-	-	-	-	-
		DCPD			-	46	-	-	-	-	-	-	-	-	-	-	-	-	-	-	-	-	-	-	-	-	-	-	-	-	-	-	-	-	-
E-PACE CHECKERED FLAG P250 4DR AWD	7263 03	AB			-	-	9	-	-	-	-	-	-	-	-	-	-	-	-	-	-	-	-	-	-	-	-	-	-	-	-	-	-	-	-
		Coll			-	-	42	-	-	-	-	-	-	-	-	-	-	-	-	-	-	-	-	-	-	-	-	-	-	-	-	-	-	-	-
		Comp			-	-	38	-	-	-	-	-	-	-	-	-	-	-	-	-	-	-	-	-	-	-	-	-	-	-	-	-	-	-	-
		DCPD			-	-	44	-	-	-	-	-	-	-	-	-	-	-	-	-	-	-	-	-	-	-	-	-	-	-	-	-	-	-	-
E-PACE FIRST P250 4DR AWD	7265 00	AB			-	-	-	-	9	-	-	-	-	-	-	-	-	-	-	-	-	-	-	-	-	-	-	-	-	-	-	-	-	-	-
		Coll			-	-	-	-	40	-	-	-	-	-	-	-	-	-	-	-	-	-	-	-	-	-	-	-	-	-	-	-	-	-	-
		Comp			-	-	-	-	37	-	-	-	-	-	-	-	-	-	-	-	-	-	-	-	-	-	-	-	-	-	-	-	-	-	-
		DCPD			-	-	-	-	42	-	-	-	-	-	-	-	-	-	-	-	-	-	-	-	-	-	-	-	-	-	-	-	-	-	-
E-PACE HSE R-DYN P300 4DR AWD	7264 02	AB			-	-	9	9	9	-	-	-	-	-	-	-	-	-	-	-	-	-	-	-	-	-	-	-	-	-	-	-	-	-	-
		Coll			-	-	40	41	40	-	-	-	-	-	-	-	-	-	-	-	-	-	-	-	-	-	-	-	-	-	-	-	-	-	-
		Comp			-	-	40	40	38	-	-	-	-	-	-	-	-	-	-	-	-	-	-	-	-	-	-	-	-	-	-	-	-	-	-
		DCPD			-	-	46	46	46	-	-	-	-	-	-	-	-	-	-	-	-	-	-	-	-	-	-	-	-	-	-	-	-	-	-
E-PACE P250 4DR AWD	7263 00	AB			-	-	-	-	9	-	-	-	-	-	-	-	-	-	-	-	-	-	-	-	-	-	-	-	-	-	-	-	-	-	-
		Coll			-	-	-	-	40	-	-	-	-	-	-	-	-	-	-	-	-	-	-	-	-	-	-	-	-	-	-	-	-	-	-
		Comp			-	-	-	-	36	-	-	-	-	-	-	-	-	-	-	-	-	-	-	-	-	-	-	-	-	-	-	-	-	-	-
		DCPD			-	-	-	-	44	-	-	-	-	-	-	-	-	-	-	-	-	-	-	-	-	-	-	-	-	-	-	-	-	-	-
E-PACE S P250 4DR AWD	7263 01	AB			-	-	-	-	9	-	-	-	-	-	-	-	-	-	-	-	-	-	-	-	-	-	-	-	-	-	-	-	-	-	-
		Coll			-	-	-	-	40	-	-	-	-	-	-	-	-	-	-	-	-	-	-	-	-	-	-	-	-	-	-	-	-	-	-
		Comp			-	-	-	-	36	-	-	-	-	-	-	-	-	-	-	-	-	-	-	-	-	-	-	-	-	-	-	-	-	-	-
		DCPD			-	-	-	-	44	-	-	-	-	-	-	-	-	-	-	-	-	-	-	-	-	-	-	-	-	-	-	-	-	-	-
E-PACE S R-DYN P300 4DR AWD	7264 00	AB			-	-	-	-	9	-	-	-	-	-	-	-	-	-	-	-	-	-	-	-	-	-	-	-	-	-	-	-	-	-	-
		Coll			-	-	-	-	40	-	-	-	-	-	-	-	-	-	-	-	-	-	-	-	-	-	-	-	-	-	-	-	-	-	-
		Comp			-	-	-	-	38	-	-	-	-	-	-	-	-	-	-	-	-	-	-	-	-	-	-	-	-	-	-	-	-	-	-
		DCPD			-	-	-	-	46	-	-	-	-	-	-	-	-	-	-	-	-	-	-	-	-	-	-	-	-	-	-	-	-	-	-
E-PACE SE P250 4DR AWD	7263 02	AB			-	9	9	9	9	-	-	-	-	-	-	-	-	-	-	-	-	-	-	-	-	-	-	-	-	-	-	-	-	-	-
		Coll			-	42	42	41	40	-	-	-	-	-	-	-	-	-	-	-	-	-	-	-	-	-	-	-	-	-	-	-	-	-	-
		Comp			-	38	38	38	36	-	-	-	-	-	-	-	-	-	-	-	-	-	-	-	-	-	-	-	-	-	-	-	-	-	-
		DCPD			-	44	44	44	44	-	-	-	-	-	-	-	-	-	-	-	-	-	-	-	-	-	-	-	-	-	-	-	-	-	-

√ - Approved Theft Deterrent System

MANUFACTURER/MODEL	CODE		24	23	22	21	20	19	18	17	16	15	14	13	12	11	10	09	08	07	06	05	04	03	02	01	00	99	98	97	96	95	94	93	92
JAGUAR TRUCK/VAN																																			
E-PACE SE R-DYN P300 4DR AWD	7264 01	AB			-	-	9	9	9	-	-	-	-	-	-	-	-	-	-	-	-	-	-	-	-	-	-	-	-	-	-	-	-	-	-
		Coll			-	-	40	41	40	-	-	-	-	-	-	-	-	-	-	-	-	-	-	-	-	-	-	-	-	-	-	-	-	-	-
		Comp			-	-	40	40	38	-	-	-	-	-	-	-	-	-	-	-	-	-	-	-	-	-	-	-	-	-	-	-	-	-	-
		DCPD			-	-	46	46	46	-	-	-	-	-	-	-	-	-	-	-	-	-	-	-	-	-	-	-	-	-	-	-	-	-	-
F-PACE 20d 4DR AWD	7470 00	AB			-	-	-	-	8	7	-	-	-	-	-	-	-	-	-	-	-	-	-	-	-	-	-	-	-	-	-	-	-	-	-
		Coll			-	-	-	-	40	40	-	-	-	-	-	-	-	-	-	-	-	-	-	-	-	-	-	-	-	-	-	-	-	-	-
		Comp			-	-	-	-	46	44	-	-	-	-	-	-	-	-	-	-	-	-	-	-	-	-	-	-	-	-	-	-	-	-	-
		DCPD			-	-	-	-	44	44	-	-	-	-	-	-	-	-	-	-	-	-	-	-	-	-	-	-	-	-	-	-	-	-	-
F-PACE 25t 4DR AWD	7370 00	AB			-	-	-	-	8	8	-	-	-	-	-	-	-	-	-	-	-	-	-	-	-	-	-	-	-	-	-	-	-	-	-
		Coll			-	-	-	-	41	41	-	-	-	-	-	-	-	-	-	-	-	-	-	-	-	-	-	-	-	-	-	-	-	-	-
		Comp			-	-	-	-	50	49	-	-	-	-	-	-	-	-	-	-	-	-	-	-	-	-	-	-	-	-	-	-	-	-	-
		DCPD			-	-	-	-	47	48	-	-	-	-	-	-	-	-	-	-	-	-	-	-	-	-	-	-	-	-	-	-	-	-	-
F-PACE 300 SPORT 30t 4DR AWD	7971 03	AB			-	-	8	-	-	-	-	-	-	-	-	-	-	-	-	-	-	-	-	-	-	-	-	-	-	-	-	-	-	-	-
		Coll			-	-	44	-	-	-	-	-	-	-	-	-	-	-	-	-	-	-	-	-	-	-	-	-	-	-	-	-	-	-	-
		Comp			-	-	57	-	-	-	-	-	-	-	-	-	-	-	-	-	-	-	-	-	-	-	-	-	-	-	-	-	-	-	-
		DCPD			-	-	50	-	-	-	-	-	-	-	-	-	-	-	-	-	-	-	-	-	-	-	-	-	-	-	-	-	-	-	-
F-PACE 30t 4DR AWD	7971 00	AB			-	-	-	-	8	-	-	-	-	-	-	-	-	-	-	-	-	-	-	-	-	-	-	-	-	-	-	-	-	-	-
		Coll			-	-	-	-	44	-	-	-	-	-	-	-	-	-	-	-	-	-	-	-	-	-	-	-	-	-	-	-	-	-	-
		Comp			-	-	-	-	48	-	-	-	-	-	-	-	-	-	-	-	-	-	-	-	-	-	-	-	-	-	-	-	-	-	-
		DCPD			-	-	-	-	50	-	-	-	-	-	-	-	-	-	-	-	-	-	-	-	-	-	-	-	-	-	-	-	-	-	-
F-PACE 35t 4DR AWD	7471 00	AB			-	-	-	-	8	7	-	-	-	-	-	-	-	-	-	-	-	-	-	-	-	-	-	-	-	-	-	-	-	-	-
		Coll			-	-	-	-	46	46	-	-	-	-	-	-	-	-	-	-	-	-	-	-	-	-	-	-	-	-	-	-	-	-	-
		Comp			-	-	-	-	51	51	-	-	-	-	-	-	-	-	-	-	-	-	-	-	-	-	-	-	-	-	-	-	-	-	-
		DCPD			-	-	-	-	49	48	-	-	-	-	-	-	-	-	-	-	-	-	-	-	-	-	-	-	-	-	-	-	-	-	-
F-PACE CHECKERED FLAG 25t 4DR AWD	7400 01	AB			-	-	9	-	-	-	-	-	-	-	-	-	-	-	-	-	-	-	-	-	-	-	-	-	-	-	-	-	-	-	-
		Coll			-	-	41	-	-	-	-	-	-	-	-	-	-	-	-	-	-	-	-	-	-	-	-	-	-	-	-	-	-	-	-
		Comp			-	-	44	-	-	-	-	-	-	-	-	-	-	-	-	-	-	-	-	-	-	-	-	-	-	-	-	-	-	-	-
		DCPD			-	-	44	-	-	-	-	-	-	-	-	-	-	-	-	-	-	-	-	-	-	-	-	-	-	-	-	-	-	-	-
F-PACE PORTFOLIO 30t 4DR AWD	7971 02	AB			-	-	8	8	-	-	-	-	-	-	-	-	-	-	-	-	-	-	-	-	-	-	-	-	-	-	-	-	-	-	-
		Coll			-	-	44	44	-	-	-	-	-	-	-	-	-	-	-	-	-	-	-	-	-	-	-	-	-	-	-	-	-	-	-
		Comp			-	-	57	49	-	-	-	-	-	-	-	-	-	-	-	-	-	-	-	-	-	-	-	-	-	-	-	-	-	-	-
		DCPD			-	-	50	50	-	-	-	-	-	-	-	-	-	-	-	-	-	-	-	-	-	-	-	-	-	-	-	-	-	-	-
F-PACE PREMIUM 25t 4DR AWD	7370 01	AB			-	-	8	8	-	-	-	-	-	-	-	-	-	-	-	-	-	-	-	-	-	-	-	-	-	-	-	-	-	-	-
		Coll			-	-	41	41	-	-	-	-	-	-	-	-	-	-	-	-	-	-	-	-	-	-	-	-	-	-	-	-	-	-	-
		Comp			-	-	50	50	-	-	-	-	-	-	-	-	-	-	-	-	-	-	-	-	-	-	-	-	-	-	-	-	-	-	-
		DCPD			-	-	48	48	-	-	-	-	-	-	-	-	-	-	-	-	-	-	-	-	-	-	-	-	-	-	-	-	-	-	-
F-PACE PRESTIGE 20d 4DR AWD	7470 01	AB			-	-	-	8	-	-	-	-	-	-	-	-	-	-	-	-	-	-	-	-	-	-	-	-	-	-	-	-	-	-	-
		Coll			-	-	-	40	-	-	-	-	-	-	-	-	-	-	-	-	-	-	-	-	-	-	-	-	-	-	-	-	-	-	-
		Comp			-	-	-	48	-	-	-	-	-	-	-	-	-	-	-	-	-	-	-	-	-	-	-	-	-	-	-	-	-	-	-
		DCPD			-	-	-	44	-	-	-	-	-	-	-	-	-	-	-	-	-	-	-	-	-	-	-	-	-	-	-	-	-	-	-
F-PACE PRESTIGE 25t 4DR AWD	7370 02	AB			-	-	8	8	-	-	-	-	-	-	-	-	-	-	-	-	-	-	-	-	-	-	-	-	-	-	-	-	-	-	-
		Coll			-	-	41	41	-	-	-	-	-	-	-	-	-	-	-	-	-	-	-	-	-	-	-	-	-	-	-	-	-	-	-
		Comp			-	-	50	50	-	-	-	-	-	-	-	-	-	-	-	-	-	-	-	-	-	-	-	-	-	-	-	-	-	-	-
		DCPD			-	-	48	48	-	-	-	-	-	-	-	-	-	-	-	-	-	-	-	-	-	-	-	-	-	-	-	-	-	-	-

√ - Approved Theft Deterrent System

MANUFACTURER/MODEL	CODE		24	23	22	21	20	19	18	17	16	15	14	13	12	11	10	09	08	07	06	05	04	03	02	01	00	99	98	97	96	95	94	93	92
JAGUAR TRUCK/VAN																																			
F-PACE PRESTIGE 30t 4DR AWD	7971 01	AB			-	-	8	8	-	-	-	-	-	-	-	-	-	-	-	-	-	-	-	-	-	-	-	-	-	-	-	-	-	-	-
		Coll			-	-	44	44	-	-	-	-	-	-	-	-	-	-	-	-	-	-	-	-	-	-	-	-	-	-	-	-	-	-	-
		Comp			-	-	57	49	-	-	-	-	-	-	-	-	-	-	-	-	-	-	-	-	-	-	-	-	-	-	-	-	-	-	-
		DCPD			-	-	50	50	-	-	-	-	-	-	-	-	-	-	-	-	-	-	-	-	-	-	-	-	-	-	-	-	-	-	-
F-PACE R-SPORT 20d 4DR AWD	7473 00	AB			-	-	-	8	8	8	-	-	-	-	-	-	-	-	-	-	-	-	-	-	-	-	-	-	-	-	-	-	-	-	-
		Coll			-	-	-	40	40	40	-	-	-	-	-	-	-	-	-	-	-	-	-	-	-	-	-	-	-	-	-	-	-	-	-
		Comp			-	-	-	51	50	50	-	-	-	-	-	-	-	-	-	-	-	-	-	-	-	-	-	-	-	-	-	-	-	-	-
		DCPD			-	-	-	47	47	44	-	-	-	-	-	-	-	-	-	-	-	-	-	-	-	-	-	-	-	-	-	-	-	-	-
F-PACE R-SPORT 25t 4DR AWD	7400 00	AB			-	-	9	9	9	-	-	-	-	-	-	-	-	-	-	-	-	-	-	-	-	-	-	-	-	-	-	-	-	-	-
		Coll			-	-	41	40	40	-	-	-	-	-	-	-	-	-	-	-	-	-	-	-	-	-	-	-	-	-	-	-	-	-	-
		Comp			-	-	44	44	44	-	-	-	-	-	-	-	-	-	-	-	-	-	-	-	-	-	-	-	-	-	-	-	-	-	-
		DCPD			-	-	44	46	46	-	-	-	-	-	-	-	-	-	-	-	-	-	-	-	-	-	-	-	-	-	-	-	-	-	-
F-PACE R-SPORT 30t 4DR AWD	7870 00	AB			-	-	8	8	8	-	-	-	-	-	-	-	-	-	-	-	-	-	-	-	-	-	-	-	-	-	-	-	-	-	-
		Coll			-	-	44	44	44	-	-	-	-	-	-	-	-	-	-	-	-	-	-	-	-	-	-	-	-	-	-	-	-	-	-
		Comp			-	-	55	51	50	-	-	-	-	-	-	-	-	-	-	-	-	-	-	-	-	-	-	-	-	-	-	-	-	-	-
		DCPD			-	-	51	51	47	-	-	-	-	-	-	-	-	-	-	-	-	-	-	-	-	-	-	-	-	-	-	-	-	-	-
F-PACE R-SPORT 35t 4DR AWD	7474 00	AB			-	-	-	-	8	8	-	-	-	-	-	-	-	-	-	-	-	-	-	-	-	-	-	-	-	-	-	-	-	-	-
		Coll			-	-	-	-	47	47	-	-	-	-	-	-	-	-	-	-	-	-	-	-	-	-	-	-	-	-	-	-	-	-	-
		Comp			-	-	-	-	53	52	-	-	-	-	-	-	-	-	-	-	-	-	-	-	-	-	-	-	-	-	-	-	-	-	-
		DCPD			-	-	-	-	51	51	-	-	-	-	-	-	-	-	-	-	-	-	-	-	-	-	-	-	-	-	-	-	-	-	-
F-PACE S 4DR AWD	7472 00	AB			-	-	8	8	8	8	-	-	-	-	-	-	-	-	-	-	-	-	-	-	-	-	-	-	-	-	-	-	-	-	-
		Coll			-	-	47	47	47	48	-	-	-	-	-	-	-	-	-	-	-	-	-	-	-	-	-	-	-	-	-	-	-	-	-
		Comp			-	-	56	56	56	55	-	-	-	-	-	-	-	-	-	-	-	-	-	-	-	-	-	-	-	-	-	-	-	-	-
		DCPD			-	-	53	52	51	50	-	-	-	-	-	-	-	-	-	-	-	-	-	-	-	-	-	-	-	-	-	-	-	-	-
F-PACE S FIRST EDITION 4DR AWD	7472 01	AB			-	-	-	-	-	8	-	-	-	-	-	-	-	-	-	-	-	-	-	-	-	-	-	-	-	-	-	-	-	-	-
		Coll			-	-	-	-	-	48	-	-	-	-	-	-	-	-	-	-	-	-	-	-	-	-	-	-	-	-	-	-	-	-	-
		Comp			-	-	-	-	-	55	-	-	-	-	-	-	-	-	-	-	-	-	-	-	-	-	-	-	-	-	-	-	-	-	-
		DCPD			-	-	-	-	-	50	-	-	-	-	-	-	-	-	-	-	-	-	-	-	-	-	-	-	-	-	-	-	-	-	-
F-PACE S P250 4DR AWD	7370 03	AB			-	8	-	-	-	-	-	-	-	-	-	-	-	-	-	-	-	-	-	-	-	-	-	-	-	-	-	-	-	-	-
		Coll			-	41	-	-	-	-	-	-	-	-	-	-	-	-	-	-	-	-	-	-	-	-	-	-	-	-	-	-	-	-	-
		Comp			-	50	-	-	-	-	-	-	-	-	-	-	-	-	-	-	-	-	-	-	-	-	-	-	-	-	-	-	-	-	-
		DCPD			-	48	-	-	-	-	-	-	-	-	-	-	-	-	-	-	-	-	-	-	-	-	-	-	-	-	-	-	-	-	-
F-PACE S P340 4DR AWD	7471 01	AB			-	8	-	-	-	-	-	-	-	-	-	-	-	-	-	-	-	-	-	-	-	-	-	-	-	-	-	-	-	-	-
		Coll			-	46	-	-	-	-	-	-	-	-	-	-	-	-	-	-	-	-	-	-	-	-	-	-	-	-	-	-	-	-	-
		Comp			-	52	-	-	-	-	-	-	-	-	-	-	-	-	-	-	-	-	-	-	-	-	-	-	-	-	-	-	-	-	-
		DCPD			-	49	-	-	-	-	-	-	-	-	-	-	-	-	-	-	-	-	-	-	-	-	-	-	-	-	-	-	-	-	-
F-PACE S R-DYN P400 4DR AWD	7472 02	AB			-	8	-	-	-	-	-	-	-	-	-	-	-	-	-	-	-	-	-	-	-	-	-	-	-	-	-	-	-	-	-
		Coll			-	47	-	-	-	-	-	-	-	-	-	-	-	-	-	-	-	-	-	-	-	-	-	-	-	-	-	-	-	-	-
		Comp			-	56	-	-	-	-	-	-	-	-	-	-	-	-	-	-	-	-	-	-	-	-	-	-	-	-	-	-	-	-	-
		DCPD			-	53	-	-	-	-	-	-	-	-	-	-	-	-	-	-	-	-	-	-	-	-	-	-	-	-	-	-	-	-	-
F-PACE SVR 4DR AWD	7986 00	AB			-	-	8	8	-	-	-	-	-	-	-	-	-	-	-	-	-	-	-	-	-	-	-	-	-	-	-	-	-	-	-
		Coll			-	-	47	48	-	-	-	-	-	-	-	-	-	-	-	-	-	-	-	-	-	-	-	-	-	-	-	-	-	-	-
		Comp			-	-	57	57	-	-	-	-	-	-	-	-	-	-	-	-	-	-	-	-	-	-	-	-	-	-	-	-	-	-	-
		DCPD			-	-	51	51	-	-	-	-	-	-	-	-	-	-	-	-	-	-	-	-	-	-	-	-	-	-	-	-	-	-	-

√ - Approved Theft Deterrent System

MANUFACTURER/MODEL	CODE		24	23	22	21	20	19	18	17	16	15	14	13	12	11	10	09	08	07	06	05	04	03	02	01	00	99	98	97	96	95	94	93	92
JAGUAR TRUCK/VAN																																			
I-PACE EV400 FIRST EDITION 4DR AWD	7985 00	AB			-	-	-	7	-	-	-	-	-	-	-	-	-	-	-	-	-	-	-	-	-	-	-	-	-	-	-	-	-	-	-
		Coll			-	-	-	40	-	-	-	-	-	-	-	-	-	-	-	-	-	-	-	-	-	-	-	-	-	-	-	-	-	-	-
		Comp			-	-	-	71	-	-	-	-	-	-	-	-	-	-	-	-	-	-	-	-	-	-	-	-	-	-	-	-	-	-	-
		DCPD			-	-	-	40	-	-	-	-	-	-	-	-	-	-	-	-	-	-	-	-	-	-	-	-	-	-	-	-	-	-	-
I-PACE EV400 HSE 4DR AWD	7979 00	AB			-	7	7	7	-	-	-	-	-	-	-	-	-	-	-	-	-	-	-	-	-	-	-	-	-	-	-	-	-	-	-
		Coll			-	39	39	38	-	-	-	-	-	-	-	-	-	-	-	-	-	-	-	-	-	-	-	-	-	-	-	-	-	-	-
		Comp			-	67	67	67	-	-	-	-	-	-	-	-	-	-	-	-	-	-	-	-	-	-	-	-	-	-	-	-	-	-	-
		DCPD			-	39	39	39	-	-	-	-	-	-	-	-	-	-	-	-	-	-	-	-	-	-	-	-	-	-	-	-	-	-	-
I-PACE EV400 S 4DR AWD	7978 00	AB			-	7	7	7	-	-	-	-	-	-	-	-	-	-	-	-	-	-	-	-	-	-	-	-	-	-	-	-	-	-	-
		Coll			-	38	38	38	-	-	-	-	-	-	-	-	-	-	-	-	-	-	-	-	-	-	-	-	-	-	-	-	-	-	-
		Comp			-	66	66	66	-	-	-	-	-	-	-	-	-	-	-	-	-	-	-	-	-	-	-	-	-	-	-	-	-	-	-
		DCPD			-	41	41	39	-	-	-	-	-	-	-	-	-	-	-	-	-	-	-	-	-	-	-	-	-	-	-	-	-	-	-
I-PACE EV400 SE 4DR AWD	7978 01	AB			-	7	7	7	-	-	-	-	-	-	-	-	-	-	-	-	-	-	-	-	-	-	-	-	-	-	-	-	-	-	-
		Coll			-	38	38	38	-	-	-	-	-	-	-	-	-	-	-	-	-	-	-	-	-	-	-	-	-	-	-	-	-	-	-
		Comp			-	66	66	66	-	-	-	-	-	-	-	-	-	-	-	-	-	-	-	-	-	-	-	-	-	-	-	-	-	-	-
		DCPD			-	41	41	39	-	-	-	-	-	-	-	-	-	-	-	-	-	-	-	-	-	-	-	-	-	-	-	-	-	-	-
JEEP																																			
CHEROKEE 2DR 2WD	7178 00	AB			-	-	-	-	-	-	-	-	-	-	-	-	-	-	-	-	-	-	-	-	-	7	-	-	-	-	-	7	7	7	-
		Coll			-	-	-	-	-	-	-	-	-	-	-	-	-	-	-	-	-	-	-	-	-	13	-	-	-	-	-	13	13	13	-
		Comp			-	-	-	-	-	-	-	-	-	-	-	-	-	-	-	-	-	-	-	-	-	13	-	-	-	-	-	13	13	13	-
		DCPD			-	-	-	-	-	-	-	-	-	-	-	-	-	-	-	-	-	-	-	-	-	9	-	-	-	-	-	9	9	9	-
CHEROKEE 2DR 4WD	7151 00	AB			-	-	-	-	-	-	-	-	-	-	-	-	-	-	-	-	-	-	-	-	-	-	7	7	7	7	7	7	7	7	-
		Coll			-	-	-	-	-	-	-	-	-	-	-	-	-	-	-	-	-	-	-	-	-	-	8	8	8	8	8	8	8	8	-
		Comp			-	-	-	-	-	-	-	-	-	-	-	-	-	-	-	-	-	-	-	-	-	-	14	14	14	14	14	14	14	14	-
		DCPD			-	-	-	-	-	-	-	-	-	-	-	-	-	-	-	-	-	-	-	-	-	-	6	6	6	6	6	6	6	6	-
CHEROKEE 4DR 2WD	7187 00	AB			-	-	-	-	-	-	-	-	-	-	-	-	-	-	-	-	-	-	-	-	-	8	-	-	-	-	-	8	8	8	-
		Coll			-	-	-	-	-	-	-	-	-	-	-	-	-	-	-	-	-	-	-	-	-	17	-	-	-	-	-	17	17	17	-
		Comp			-	-	-	-	-	-	-	-	-	-	-	-	-	-	-	-	-	-	-	-	-	14	-	-	-	-	-	14	14	14	-
		DCPD			-	-	-	-	-	-	-	-	-	-	-	-	-	-	-	-	-	-	-	-	-	12	-	-	-	-	-	12	12	12	-
CHEROKEE 4DR 4WD	7188 00	AB			-	-	-	-	-	-	-	-	-	-	-	-	-	-	-	-	-	-	-	-	-	7	-	-	-	-	-	7	7	7	-
		Coll			-	-	-	-	-	-	-	-	-	-	-	-	-	-	-	-	-	-	-	-	-	13	-	-	-	-	-	13	13	13	-
		Comp			-	-	-	-	-	-	-	-	-	-	-	-	-	-	-	-	-	-	-	-	-	26	-	-	-	-	-	26	26	26	-
		DCPD			-	-	-	-	-	-	-	-	-	-	-	-	-	-	-	-	-	-	-	-	-	10	-	-	-	-	-	10	10	10	-
CHEROKEE ALTITUDE 4DR 4WD	7820 03	AB			-	9	-	-	-	-	-	-	-	-	-	-	-	-	-	-	-	-	-	-	-	-	-	-	-	-	-	-	-	-	-
		Coll			-	39	-	-	-	-	-	-	-	-	-	-	-	-	-	-	-	-	-	-	-	-	-	-	-	-	-	-	-	-	-
		Comp			-	36	-	-	-	-	-	-	-	-	-	-	-	-	-	-	-	-	-	-	-	-	-	-	-	-	-	-	-	-	-
		DCPD			-	37	-	-	-	-	-	-	-	-	-	-	-	-	-	-	-	-	-	-	-	-	-	-	-	-	-	-	-	-	-
CHEROKEE CLASSIC 4DR 2WD	1813 01	AB			-	-	-	-	-	-	-	-	-	-	-	-	-	-	-	-	-	-	-	-	-	-	7	7	7	-	-	-	-	-	-
		Coll			-	-	-	-	-	-	-	-	-	-	-	-	-	-	-	-	-	-	-	-	-	-	14	14	14	-	-	-	-	-	-
		Comp			-	-	-	-	-	-	-	-	-	-	-	-	-	-	-	-	-	-	-	-	-	-	10	10	10	-	-	-	-	-	-
		DCPD			-	-	-	-	-	-	-	-	-	-	-	-	-	-	-	-	-	-	-	-	-	-	9	9	9	-	-	-	-	-	-

√ - Approved Theft Deterrent System

MANUFACTURER/MODEL	CODE		24	23	22	21	20	19	18	17	16	15	14	13	12	11	10	09	08	07	06	05	04	03	02	01	00	99	98	97	96	95	94	93	92
JEEP																																			
CHEROKEE CLASSIC 4DR 4WD	1814 01	AB			-	-	-	-	-	-	-	-	-	-	-	-	-	-	-	-	-	-	-	-	-	-	7	7	7	-	-	-	-	-	-
		Coll			-	-	-	-	-	-	-	-	-	-	-	-	-	-	-	-	-	-	-	-	-	-	17	17	17	-	-	-	-	-	-
		Comp			-	-	-	-	-	-	-	-	-	-	-	-	-	-	-	-	-	-	-	-	-	-	26	26	26	-	-	-	-	-	-
		DCPD			-	-	-	-	-	-	-	-	-	-	-	-	-	-	-	-	-	-	-	-	-	-	9	9	9	-	-	-	-	-	-
CHEROKEE COUNTRY 2DR 2WD	1815 00	AB			-	-	-	-	-	-	-	-	-	-	-	-	-	-	-	-	-	-	-	-	-	-	-	-	-	-	-	-	7	7	-
		Coll			-	-	-	-	-	-	-	-	-	-	-	-	-	-	-	-	-	-	-	-	-	-	-	-	-	-	-	-	14	14	-
		Comp			-	-	-	-	-	-	-	-	-	-	-	-	-	-	-	-	-	-	-	-	-	-	-	-	-	-	-	-	13	13	-
		DCPD			-	-	-	-	-	-	-	-	-	-	-	-	-	-	-	-	-	-	-	-	-	-	-	-	-	-	-	-	10	10	-
CHEROKEE COUNTRY 2DR 4WD	1816 00	AB			-	-	-	-	-	-	-	-	-	-	-	-	-	-	-	-	-	-	-	-	-	-	-	-	-	-	-	-	8	8	-
		Coll			-	-	-	-	-	-	-	-	-	-	-	-	-	-	-	-	-	-	-	-	-	-	-	-	-	-	-	-	9	9	-
		Comp			-	-	-	-	-	-	-	-	-	-	-	-	-	-	-	-	-	-	-	-	-	-	-	-	-	-	-	-	15	15	-
		DCPD			-	-	-	-	-	-	-	-	-	-	-	-	-	-	-	-	-	-	-	-	-	-	-	-	-	-	-	-	4	4	-
CHEROKEE COUNTRY 4DR 2WD	1813 00	AB			-	-	-	-	-	-	-	-	-	-	-	-	-	-	-	-	-	-	-	-	-	-	-	-	-	7	7	7	7	7	-
		Coll			-	-	-	-	-	-	-	-	-	-	-	-	-	-	-	-	-	-	-	-	-	-	-	-	-	14	14	14	14	14	-
		Comp			-	-	-	-	-	-	-	-	-	-	-	-	-	-	-	-	-	-	-	-	-	-	-	-	-	10	10	10	10	10	-
		DCPD			-	-	-	-	-	-	-	-	-	-	-	-	-	-	-	-	-	-	-	-	-	-	-	-	-	9	9	9	9	9	-
CHEROKEE COUNTRY 4DR 4WD	1814 00	AB			-	-	-	-	-	-	-	-	-	-	-	-	-	-	-	-	-	-	-	-	-	7	-	-	-	7	7	7	7	7	-
		Coll			-	-	-	-	-	-	-	-	-	-	-	-	-	-	-	-	-	-	-	-	-	17	-	-	-	17	17	17	17	17	-
		Comp			-	-	-	-	-	-	-	-	-	-	-	-	-	-	-	-	-	-	-	-	-	26	-	-	-	26	26	26	26	26	-
		DCPD			-	-	-	-	-	-	-	-	-	-	-	-	-	-	-	-	-	-	-	-	-	9	-	-	-	9	9	9	9	9	-
CHEROKEE HIGH ALTITUDE 4DR 4WD	7820 02	AB			-	-	-	-	9	-	-	-	-	-	-	-	-	-	-	-	-	-	-	-	-	-	-	-	-	-	-	-	-	-	-
		Coll			-	-	-	-	39	-	-	-	-	-	-	-	-	-	-	-	-	-	-	-	-	-	-	-	-	-	-	-	-	-	-
		Comp			-	-	-	-	34	-	-	-	-	-	-	-	-	-	-	-	-	-	-	-	-	-	-	-	-	-	-	-	-	-	-
		DCPD			-	-	-	-	36	-	-	-	-	-	-	-	-	-	-	-	-	-	-	-	-	-	-	-	-	-	-	-	-	-	-
CHEROKEE LIMITED 2DR 4WD	7151 04	AB			-	-	-	-	-	-	-	-	-	-	-	-	-	-	-	-	-	-	-	-	-	-	-	-	-	-	-	-	-	7	-
		Coll			-	-	-	-	-	-	-	-	-	-	-	-	-	-	-	-	-	-	-	-	-	-	-	-	-	-	-	-	-	8	-
		Comp			-	-	-	-	-	-	-	-	-	-	-	-	-	-	-	-	-	-	-	-	-	-	-	-	-	-	-	-	-	14	-
		DCPD			-	-	-	-	-	-	-	-	-	-	-	-	-	-	-	-	-	-	-	-	-	-	-	-	-	-	-	-	-	6	-
CHEROKEE LIMITED 4DR 2WD	7187 05	AB			-	-	10	10	10	10	10	11	10	-	-	-	-	-	-	-	-	-	-	-	-	8	8	8	8	-	-	-	-	-	-
		Coll			-	-	36	36	36	36	36	35	33	-	-	-	-	-	-	-	-	-	-	-	-	17	17	17	17	-	-	-	-	-	-
		Comp			-	-	30	30	28	29	27	27	27	-	-	-	-	-	-	-	-	-	-	-	-	14	14	14	14	-	-	-	-	-	-
		DCPD			-	-	44	44	44	43	43	42	39	-	-	-	-	-	-	-	-	-	-	-	-	12	12	12	12	-	-	-	-	-	-
CHEROKEE LIMITED 4DR 4WD	7820 00	AB			-	9	9	9	9	9	10	10	10	-	-	-	-	-	-	-	-	-	-	-	-	7	7	7	7	-	-	-	-	-	-
		Coll			-	39	39	39	39	38	35	36	35	-	-	-	-	-	-	-	-	-	-	-	-	11	11	11	11	-	-	-	-	-	-
		Comp			-	36	35	35	34	33	33	33	32	-	-	-	-	-	-	-	-	-	-	-	-	29	29	29	29	-	-	-	-	-	-
		DCPD			-	37	36	36	36	35	34	35	32	-	-	-	-	-	-	-	-	-	-	-	-	8	8	8	8	-	-	-	-	-	-
CHEROKEE NORTH 4DR 2WD	1811 01	AB			-	-	10	10	10	10	10	10	10	-	-	-	-	-	-	-	-	-	-	-	-	-	-	-	-	-	-	-	-	-	-
		Coll			-	-	38	38	38	37	33	32	33	-	-	-	-	-	-	-	-	-	-	-	-	-	-	-	-	-	-	-	-	-	-
		Comp			-	-	29	29	30	29	27	27	28	-	-	-	-	-	-	-	-	-	-	-	-	-	-	-	-	-	-	-	-	-	-
		DCPD			-	-	43	41	41	41	38	38	38	-	-	-	-	-	-	-	-	-	-	-	-	-	-	-	-	-	-	-	-	-	-
CHEROKEE NORTH 4DR 4WD	1812 01	AB			-	9	9	9	10	10	9	10	10	-	-	-	-	-	-	-	-	-	-	-	-	-	-	-	-	-	-	-	-	-	-
		Coll			-	40	39	39	40	38	34	35	34	-	-	-	-	-	-	-	-	-	-	-	-	-	-	-	-	-	-	-	-	-	-
		Comp			-	34	34	33	34	31	32	32	32	-	-	-	-	-	-	-	-	-	-	-	-	-	-	-	-	-	-	-	-	-	-
		DCPD			-	38	38	35	35	34	32	32	30	-	-	-	-	-	-	-	-	-	-	-	-	-	-	-	-	-	-	-	-	-	-

√ - Approved Theft Deterrent System

MANUFACTURER/MODEL	CODE		24	23	22	21	20	19	18	17	16	15	14	13	12	11	10	09	08	07	06	05	04	03	02	01	00	99	98	97	96	95	94	93	92
JEEP																																			
CHEROKEE OVERLAND 4DR 2WD	7855 00	AB			-	-	10	10	10	10	10	-	-	-	-	-	-	-	-	-	-	-	-	-	-	-	-	-	-	-	-	-	-	-	-
		Coll			-	-	35	35	35	34	34	-	-	-	-	-	-	-	-	-	-	-	-	-	-	-	-	-	-	-	-	-	-	-	-
		Comp			-	-	31	31	31	31	30	-	-	-	-	-	-	-	-	-	-	-	-	-	-	-	-	-	-	-	-	-	-	-	-
		DCPD			-	-	44	44	44	41	39	-	-	-	-	-	-	-	-	-	-	-	-	-	-	-	-	-	-	-	-	-	-	-	-
CHEROKEE OVERLAND 4DR 4WD	7854 00	AB			-	-	9	9	9	9	9	-	-	-	-	-	-	-	-	-	-	-	-	-	-	-	-	-	-	-	-	-	-	-	-
		Coll			-	-	39	39	39	38	38	-	-	-	-	-	-	-	-	-	-	-	-	-	-	-	-	-	-	-	-	-	-	-	-
		Comp			-	-	35	35	35	33	32	-	-	-	-	-	-	-	-	-	-	-	-	-	-	-	-	-	-	-	-	-	-	-	-
		DCPD			-	-	39	39	38	37	36	-	-	-	-	-	-	-	-	-	-	-	-	-	-	-	-	-	-	-	-	-	-	-	-
CHEROKEE SE 2DR 2WD	7178 04	AB			-	-	-	-	-	-	-	-	-	-	-	-	-	-	-	-	-	-	-	-	-	-	7	7	7	7	7	7	7	-	-
		Coll			-	-	-	-	-	-	-	-	-	-	-	-	-	-	-	-	-	-	-	-	-	-	13	13	13	13	13	13	13	-	-
		Comp			-	-	-	-	-	-	-	-	-	-	-	-	-	-	-	-	-	-	-	-	-	-	13	13	13	13	13	13	13	-	-
		DCPD			-	-	-	-	-	-	-	-	-	-	-	-	-	-	-	-	-	-	-	-	-	-	9	9	9	9	9	9	9	-	-
CHEROKEE SE 2DR 4WD	1810 01	AB			-	-	-	-	-	-	-	-	-	-	-	-	-	-	-	-	-	-	-	-	-	-	7	7	7	7	7	7	7	-	-
		Coll			-	-	-	-	-	-	-	-	-	-	-	-	-	-	-	-	-	-	-	-	-	-	11	11	11	11	11	11	11	-	-
		Comp			-	-	-	-	-	-	-	-	-	-	-	-	-	-	-	-	-	-	-	-	-	-	29	29	29	29	29	29	29	-	-
		DCPD			-	-	-	-	-	-	-	-	-	-	-	-	-	-	-	-	-	-	-	-	-	-	10	10	10	10	10	10	10	-	-
CHEROKEE SE 4DR 2WD	7187 04	AB			-	-	-	-	-	-	-	-	-	-	-	-	-	-	-	-	-	-	-	-	-	-	8	8	8	8	8	8	8	-	-
		Coll			-	-	-	-	-	-	-	-	-	-	-	-	-	-	-	-	-	-	-	-	-	-	17	17	17	17	17	17	17	-	-
		Comp			-	-	-	-	-	-	-	-	-	-	-	-	-	-	-	-	-	-	-	-	-	-	14	14	14	14	14	14	14	-	-
		DCPD			-	-	-	-	-	-	-	-	-	-	-	-	-	-	-	-	-	-	-	-	-	-	12	12	12	12	12	12	12	-	-
CHEROKEE SE 4DR 4WD	7188 04	AB			-	-	-	-	-	-	-	-	-	-	-	-	-	-	-	-	-	-	-	-	-	7	7	7	7	7	7	7	7	-	-
		Coll			-	-	-	-	-	-	-	-	-	-	-	-	-	-	-	-	-	-	-	-	-	13	13	13	13	13	13	13	13	-	-
		Comp			-	-	-	-	-	-	-	-	-	-	-	-	-	-	-	-	-	-	-	-	-	26	26	26	26	26	26	26	26	-	-
		DCPD			-	-	-	-	-	-	-	-	-	-	-	-	-	-	-	-	-	-	-	-	-	10	10	10	10	10	10	10	10	-	-
CHEROKEE SPORT 2DR 2WD	7189 00	AB			-	-	-	-	-	-	-	-	-	-	-	-	-	-	-	-	-	-	-	-	-	7	7	7	7	7	7	7	7	7	-
		Coll			-	-	-	-	-	-	-	-	-	-	-	-	-	-	-	-	-	-	-	-	-	14	14	14	14	14	14	14	14	14	-
		Comp			-	-	-	-	-	-	-	-	-	-	-	-	-	-	-	-	-	-	-	-	-	13	13	13	13	13	13	13	13	13	-
		DCPD			-	-	-	-	-	-	-	-	-	-	-	-	-	-	-	-	-	-	-	-	-	11	11	11	11	11	11	11	11	11	-
CHEROKEE SPORT 2DR 4WD	1810 00	AB			-	-	-	-	-	-	-	-	-	-	-	-	-	-	-	-	-	-	-	-	-	7	7	7	7	7	7	7	7	7	-
		Coll			-	-	-	-	-	-	-	-	-	-	-	-	-	-	-	-	-	-	-	-	-	11	11	11	11	11	11	11	11	11	-
		Comp			-	-	-	-	-	-	-	-	-	-	-	-	-	-	-	-	-	-	-	-	-	29	29	29	29	29	29	29	29	29	-
		DCPD			-	-	-	-	-	-	-	-	-	-	-	-	-	-	-	-	-	-	-	-	-	10	10	10	10	10	10	10	10	10	-
CHEROKEE SPORT 4DR 2WD	1811 00	AB			-	9	10	10	10	10	10	10	10	-	-	-	-	-	-	-	-	-	-	-	-	7	7	7	7	7	7	7	7	7	-
		Coll			-	37	38	38	38	37	33	32	33	-	-	-	-	-	-	-	-	-	-	-	-	14	14	14	14	14	14	14	14	14	-
		Comp			-	31	29	29	30	29	27	27	28	-	-	-	-	-	-	-	-	-	-	-	-	15	15	15	15	15	15	15	15	15	-
		DCPD			-	42	43	41	41	41	38	38	38	-	-	-	-	-	-	-	-	-	-	-	-	14	14	14	14	14	14	14	14	14	-
CHEROKEE SPORT 4DR 4WD	1812 00	AB			-	9	9	9	10	10	9	10	10	-	-	-	-	-	-	-	-	-	-	-	-	7	7	7	7	7	7	7	7	7	-
		Coll			-	40	39	39	40	38	34	35	34	-	-	-	-	-	-	-	-	-	-	-	-	9	9	9	9	9	9	9	9	9	-
		Comp			-	34	34	33	34	31	32	32	32	-	-	-	-	-	-	-	-	-	-	-	-	26	26	26	26	26	26	26	26	26	-
		DCPD			-	38	38	35	35	34	32	32	30	-	-	-	-	-	-	-	-	-	-	-	-	8	8	8	8	8	8	8	8	8	-
CHEROKEE TRAILHAWK 4DR 4WD	7820 01	AB			-	9	9	9	9	9	10	10	10	-	-	-	-	-	-	-	-	-	-	-	-	-	-	-	-	-	-	-	-	-	-
		Coll			-	39	39	39	39	38	35	36	35	-	-	-	-	-	-	-	-	-	-	-	-	-	-	-	-	-	-	-	-	-	-
		Comp			-	36	35	35	34	33	33	33	32	-	-	-	-	-	-	-	-	-	-	-	-	-	-	-	-	-	-	-	-	-	-
		DCPD			-	37	36	36	36	35	34	35	32	-	-	-	-	-	-	-	-	-	-	-	-	-	-	-	-	-	-	-	-	-	-

√ - Approved Theft Deterrent System

MANUFACTURER/MODEL	CODE		24	23	22	21	20	19	18	17	16	15	14	13	12	11	10	09	08	07	06	05	04	03	02	01	00	99	98	97	96	95	94	93	92
JEEP																																			
COMMANDER 4DR 2WD	7089 00	AB			-	-	-	-	-	-	-	-	-	-	-	-	-	-	-	-	10	-	-	-	-	-	-	-	-	-	-	-	-	-	-
		Coll			-	-	-	-	-	-	-	-	-	-	-	-	-	-	-	-	22	-	-	-	-	-	-	-	-	-	-	-	-	-	-
		Comp			-	-	-	-	-	-	-	-	-	-	-	-	-	-	-	-	√22	-	-	-	-	-	-	-	-	-	-	-	-	-	-
		DCPD			-	-	-	-	-	-	-	-	-	-	-	-	-	-	-	-	21	-	-	-	-	-	-	-	-	-	-	-	-	-	-
COMMANDER 4DR 4WD	7092 00	AB			-	-	-	-	-	-	-	-	-	-	-	-	-	-	-	-	9	-	-	-	-	-	-	-	-	-	-	-	-	-	-
		Coll			-	-	-	-	-	-	-	-	-	-	-	-	-	-	-	-	22	-	-	-	-	-	-	-	-	-	-	-	-	-	-
		Comp			-	-	-	-	-	-	-	-	-	-	-	-	-	-	-	-	√28	-	-	-	-	-	-	-	-	-	-	-	-	-	-
		DCPD			-	-	-	-	-	-	-	-	-	-	-	-	-	-	-	-	19	-	-	-	-	-	-	-	-	-	-	-	-	-	-
COMMANDER LIMITED 4DR 2WD	7090 00	AB			-	-	-	-	-	-	-	-	-	-	-	-	10	10	10	10	10	-	-	-	-	-	-	-	-	-	-	-	-	-	-
		Coll			-	-	-	-	-	-	-	-	-	-	-	-	33	33	33	33	32	-	-	-	-	-	-	-	-	-	-	-	-	-	-
		Comp			-	-	-	-	-	-	-	-	-	-	-	-	32	32	32	√32	√30	-	-	-	-	-	-	-	-	-	-	-	-	-	-
		DCPD			-	-	-	-	-	-	-	-	-	-	-	-	29	29	29	29	21	-	-	-	-	-	-	-	-	-	-	-	-	-	-
COMMANDER LIMITED 4DR 4WD	7091 00	AB			-	-	-	-	-	-	-	-	-	-	-	-	9	9	9	9	9	-	-	-	-	-	-	-	-	-	-	-	-	-	-
		Coll			-	-	-	-	-	-	-	-	-	-	-	-	27	26	26	23	22	-	-	-	-	-	-	-	-	-	-	-	-	-	-
		Comp			-	-	-	-	-	-	-	-	-	-	-	-	35	34	33	√30	√29	-	-	-	-	-	-	-	-	-	-	-	-	-	-
		DCPD			-	-	-	-	-	-	-	-	-	-	-	-	23	25	20	20	20	-	-	-	-	-	-	-	-	-	-	-	-	-	-
COMMANDER OVERLAND 4DR 2WD	7090 01	AB			-	-	-	-	-	-	-	-	-	-	-	-	-	10	10	10	-	-	-	-	-	-	-	-	-	-	-	-	-	-	-
		Coll			-	-	-	-	-	-	-	-	-	-	-	-	-	33	33	33	-	-	-	-	-	-	-	-	-	-	-	-	-	-	-
		Comp			-	-	-	-	-	-	-	-	-	-	-	-	-	32	32	√32	-	-	-	-	-	-	-	-	-	-	-	-	-	-	-
		DCPD			-	-	-	-	-	-	-	-	-	-	-	-	-	29	29	29	-	-	-	-	-	-	-	-	-	-	-	-	-	-	-
COMMANDER OVERLAND 4DR 4WD	7091 01	AB			-	-	-	-	-	-	-	-	-	-	-	-	-	9	9	9	-	-	-	-	-	-	-	-	-	-	-	-	-	-	-
		Coll			-	-	-	-	-	-	-	-	-	-	-	-	-	26	26	23	-	-	-	-	-	-	-	-	-	-	-	-	-	-	-
		Comp			-	-	-	-	-	-	-	-	-	-	-	-	-	34	33	√30	-	-	-	-	-	-	-	-	-	-	-	-	-	-	-
		DCPD			-	-	-	-	-	-	-	-	-	-	-	-	-	25	20	20	-	-	-	-	-	-	-	-	-	-	-	-	-	-	-
COMMANDER SPORT 4DR 2WD	7089 01	AB			-	-	-	-	-	-	-	-	-	-	-	-	10	10	10	10	-	-	-	-	-	-	-	-	-	-	-	-	-	-	-
		Coll			-	-	-	-	-	-	-	-	-	-	-	-	22	23	24	25	-	-	-	-	-	-	-	-	-	-	-	-	-	-	-
		Comp			-	-	-	-	-	-	-	-	-	-	-	-	22	21	22	√19	-	-	-	-	-	-	-	-	-	-	-	-	-	-	-
		DCPD			-	-	-	-	-	-	-	-	-	-	-	-	21	24	23	23	-	-	-	-	-	-	-	-	-	-	-	-	-	-	-
COMMANDER SPORT 4DR 4WD	7092 01	AB			-	-	-	-	-	-	-	-	-	-	-	-	9	9	9	9	-	-	-	-	-	-	-	-	-	-	-	-	-	-	-
		Coll			-	-	-	-	-	-	-	-	-	-	-	-	29	26	26	23	-	-	-	-	-	-	-	-	-	-	-	-	-	-	-
		Comp			-	-	-	-	-	-	-	-	-	-	-	-	34	32	30	√29	-	-	-	-	-	-	-	-	-	-	-	-	-	-	-
		DCPD			-	-	-	-	-	-	-	-	-	-	-	-	26	23	22	20	-	-	-	-	-	-	-	-	-	-	-	-	-	-	-
COMPASS ALTITUDE 4DR 4WD	7238 03	AB			-	10	-	-	-	-	-	-	-	-	-	-	-	-	-	-	-	-	-	-	-	-	-	-	-	-	-	-	-	-	-
		Coll			-	35	-	-	-	-	-	-	-	-	-	-	-	-	-	-	-	-	-	-	-	-	-	-	-	-	-	-	-	-	-
		Comp			-	34	-	-	-	-	-	-	-	-	-	-	-	-	-	-	-	-	-	-	-	-	-	-	-	-	-	-	-	-	-
		DCPD			-	38	-	-	-	-	-	-	-	-	-	-	-	-	-	-	-	-	-	-	-	-	-	-	-	-	-	-	-	-	-
COMPASS HIGH ALTITUDE 4DR 4WD	7238 01	AB			-	-	-	-	-	10	10	10	-	-	-	-	-	-	-	-	-	-	-	-	-	-	-	-	-	-	-	-	-	-	-
		Coll			-	-	-	-	-	33	33	32	-	-	-	-	-	-	-	-	-	-	-	-	-	-	-	-	-	-	-	-	-	-	-
		Comp			-	-	-	-	-	31	31	31	-	-	-	-	-	-	-	-	-	-	-	-	-	-	-	-	-	-	-	-	-	-	-
		DCPD			-	-	-	-	-	33	32	32	-	-	-	-	-	-	-	-	-	-	-	-	-	-	-	-	-	-	-	-	-	-	-
COMPASS LATITUDE 4DR 2WD	7239 02	AB			-	-	-	-	-	-	-	11	11	11	11	-	-	-	-	-	-	-	-	-	-	-	-	-	-	-	-	-	-	-	-
		Coll			-	-	-	-	-	-	-	29	29	27	23	-	-	-	-	-	-	-	-	-	-	-	-	-	-	-	-	-	-	-	-
		Comp			-	-	-	-	-	-	-	28	19	19	19	-	-	-	-	-	-	-	-	-	-	-	-	-	-	-	-	-	-	-	-
		DCPD			-	-	-	-	-	-	-	35	29	27	26	-	-	-	-	-	-	-	-	-	-	-	-	-	-	-	-	-	-	-	-

√ - Approved Theft Deterrent System

MANUFACTURER/MODEL	CODE		24	23	22	21	20	19	18	17	16	15	14	13	12	11	10	09	08	07	06	05	04	03	02	01	00	99	98	97	96	95	94	93	92
JEEP																																			
COMPASS LATITUDE 4DR 4WD	7237 02	AB			-	-	-	-	-	11	11	11	10	9	9	-	-	-	-	-	-	-	-	-	-	-	-	-	-	-	-	-	-	-	-
		Coll			-	-	-	-	-	36	34	33	30	27	28	-	-	-	-	-	-	-	-	-	-	-	-	-	-	-	-	-	-	-	-
		Comp			-	-	-	-	-	34	33	32	29	29	25	-	-	-	-	-	-	-	-	-	-	-	-	-	-	-	-	-	-	-	-
		DCPD			-	-	-	-	-	36	35	35	29	28	28	-	-	-	-	-	-	-	-	-	-	-	-	-	-	-	-	-	-	-	-
COMPASS LIMITED 4DR 2WD	7240 00	AB			-	-	-	11	-	-	-	11	11	11	11	11	11	11	11	11	-	-	-	-	-	-	-	-	-	-	-	-	-	-	-
		Coll			-	-	-	31	-	-	-	31	30	30	24	24	23	22	18	18	-	-	-	-	-	-	-	-	-	-	-	-	-	-	-
		Comp			-	-	-	32	-	-	-	31	19	19	19	19	16	14	14	√13	-	-	-	-	-	-	-	-	-	-	-	-	-	-	-
		DCPD			-	-	-	40	-	-	-	40	33	30	29	26	29	26	22	19	-	-	-	-	-	-	-	-	-	-	-	-	-	-	-
COMPASS LIMITED 4DR 4WD	7238 00	AB			-	10	10	10	10	10	-	10	9	10	10	10	10	10	9	10	-	-	-	-	-	-	-	-	-	-	-	-	-	-	-
		Coll			-	35	33	33	33	33	-	32	31	30	30	25	25	23	25	22	-	-	-	-	-	-	-	-	-	-	-	-	-	-	-
		Comp			-	34	32	35	30	31	-	31	30	29	29	25	23	22	23	√22	-	-	-	-	-	-	-	-	-	-	-	-	-	-	-
		DCPD			-	38	39	35	33	33	-	32	31	31	30	27	26	23	22	20	-	-	-	-	-	-	-	-	-	-	-	-	-	-	-
COMPASS NORTH 4DR 2WD	7239 01	AB			-	-	11	10	10	11	10	11	11	11	11	11	11	11	11	-	-	-	-	-	-	-	-	-	-	-	-	-	-	-	-
		Coll			-	-	34	34	34	34	30	29	29	27	23	20	21	20	19	-	-	-	-	-	-	-	-	-	-	-	-	-	-	-	-
		Comp			-	-	31	30	31	31	29	28	19	19	19	19	14	13	13	-	-	-	-	-	-	-	-	-	-	-	-	-	-	-	-
		DCPD			-	-	37	37	37	36	34	35	29	27	26	24	23	21	20	-	-	-	-	-	-	-	-	-	-	-	-	-	-	-	-
COMPASS NORTH 4DR 4WD	7237 01	AB			-	10	11	11	11	11	11	11	10	9	9	9	9	9	10	-	-	-	-	-	-	-	-	-	-	-	-	-	-	-	-
		Coll			-	36	36	36	36	36	34	33	30	27	28	23	21	20	19	-	-	-	-	-	-	-	-	-	-	-	-	-	-	-	-
		Comp			-	34	34	34	34	34	33	32	29	29	25	20	19	19	18	-	-	-	-	-	-	-	-	-	-	-	-	-	-	-	-
		DCPD			-	36	36	36	36	36	35	35	29	28	28	22	21	21	20	-	-	-	-	-	-	-	-	-	-	-	-	-	-	-	-
COMPASS SPORT 4DR 2WD	7239 00	AB			-	10	11	10	10	11	10	11	11	11	11	11	11	11	11	11	-	-	-	-	-	-	-	-	-	-	-	-	-	-	-
		Coll			-	34	34	34	34	34	30	29	29	27	23	20	21	20	19	17	-	-	-	-	-	-	-	-	-	-	-	-	-	-	-
		Comp			-	31	31	30	31	31	29	28	19	19	19	19	14	13	13	√12	-	-	-	-	-	-	-	-	-	-	-	-	-	-	-
		DCPD			-	37	37	37	37	36	34	35	29	27	26	24	23	21	20	19	-	-	-	-	-	-	-	-	-	-	-	-	-	-	-
COMPASS SPORT 4DR 4WD	7237 00	AB			-	10	11	11	11	11	11	11	10	9	9	9	9	9	10	10	-	-	-	-	-	-	-	-	-	-	-	-	-	-	-
		Coll			-	36	36	36	36	36	34	33	30	27	28	23	21	20	19	17	-	-	-	-	-	-	-	-	-	-	-	-	-	-	-
		Comp			-	34	34	34	34	34	33	32	29	29	25	20	19	19	18	√18	-	-	-	-	-	-	-	-	-	-	-	-	-	-	-
		DCPD			-	36	36	36	36	36	35	35	29	28	28	22	21	21	20	17	-	-	-	-	-	-	-	-	-	-	-	-	-	-	-
COMPASS TRAILHAWK 4DR 4WD	7238 02	AB			-	10	10	10	10	10	-	-	-	-	-	-	-	-	-	-	-	-	-	-	-	-	-	-	-	-	-	-	-	-	-
		Coll			-	35	33	33	33	33	-	-	-	-	-	-	-	-	-	-	-	-	-	-	-	-	-	-	-	-	-	-	-	-	-
		Comp			-	34	32	35	30	31	-	-	-	-	-	-	-	-	-	-	-	-	-	-	-	-	-	-	-	-	-	-	-	-	-
		DCPD			-	38	39	35	33	33	-	-	-	-	-	-	-	-	-	-	-	-	-	-	-	-	-	-	-	-	-	-	-	-	-
GLADIATOR MOJAVE 4DR 4WD	7074 03	AB			-	8	7	-	-	-	-	-	-	-	-	-	-	-	-	-	-	-	-	-	-	-	-	-	-	-	-	-	-	-	-
		Coll			-	35	35	-	-	-	-	-	-	-	-	-	-	-	-	-	-	-	-	-	-	-	-	-	-	-	-	-	-	-	-
		Comp			-	37	37	-	-	-	-	-	-	-	-	-	-	-	-	-	-	-	-	-	-	-	-	-	-	-	-	-	-	-	-
		DCPD			-	31	31	-	-	-	-	-	-	-	-	-	-	-	-	-	-	-	-	-	-	-	-	-	-	-	-	-	-	-	-
GLADIATOR OVERLAND 4DR 4WD	7074 01	AB			-	8	7	-	-	-	-	-	-	-	-	-	-	-	-	-	-	-	-	-	-	-	-	-	-	-	-	-	-	-	-
		Coll			-	35	35	-	-	-	-	-	-	-	-	-	-	-	-	-	-	-	-	-	-	-	-	-	-	-	-	-	-	-	-
		Comp			-	37	37	-	-	-	-	-	-	-	-	-	-	-	-	-	-	-	-	-	-	-	-	-	-	-	-	-	-	-	-
		DCPD			-	31	31	-	-	-	-	-	-	-	-	-	-	-	-	-	-	-	-	-	-	-	-	-	-	-	-	-	-	-	-
GLADIATOR OVERLAND 4DR 4WD DIESEL	7054 01	AB			-	8	-	-	-	-	-	-	-	-	-	-	-	-	-	-	-	-	-	-	-	-	-	-	-	-	-	-	-	-	-
		Coll			-	38	-	-	-	-	-	-	-	-	-	-	-	-	-	-	-	-	-	-	-	-	-	-	-	-	-	-	-	-	-
		Comp			-	41	-	-	-	-	-	-	-	-	-	-	-	-	-	-	-	-	-	-	-	-	-	-	-	-	-	-	-	-	-
		DCPD			-	31	-	-	-	-	-	-	-	-	-	-	-	-	-	-	-	-	-	-	-	-	-	-	-	-	-	-	-	-	-

√ - Approved Theft Deterrent System

MANUFACTURER/MODEL	CODE		24	23	22	21	20	19	18	17	16	15	14	13	12	11	10	09	08	07	06	05	04	03	02	01	00	99	98	97	96	95	94	93	92
JEEP																																			
GLADIATOR RUBICON 4DR 4WD	7074 02	AB			-	8	7	-	-	-	-	-	-	-	-	-	-	-	-	-	-	-	-	-	-	-	-	-	-	-	-	-	-	-	-
		Coll			-	35	35	-	-	-	-	-	-	-	-	-	-	-	-	-	-	-	-	-	-	-	-	-	-	-	-	-	-	-	-
		Comp			-	37	37	-	-	-	-	-	-	-	-	-	-	-	-	-	-	-	-	-	-	-	-	-	-	-	-	-	-	-	-
		DCPD			-	31	31	-	-	-	-	-	-	-	-	-	-	-	-	-	-	-	-	-	-	-	-	-	-	-	-	-	-	-	-
GLADIATOR RUBICON 4DR 4WD DIESEL	7054 02	AB			-	8	-	-	-	-	-	-	-	-	-	-	-	-	-	-	-	-	-	-	-	-	-	-	-	-	-	-	-	-	-
		Coll			-	38	-	-	-	-	-	-	-	-	-	-	-	-	-	-	-	-	-	-	-	-	-	-	-	-	-	-	-	-	-
		Comp			-	41	-	-	-	-	-	-	-	-	-	-	-	-	-	-	-	-	-	-	-	-	-	-	-	-	-	-	-	-	-
		DCPD			-	31	-	-	-	-	-	-	-	-	-	-	-	-	-	-	-	-	-	-	-	-	-	-	-	-	-	-	-	-	-
GLADIATOR SPORT 4DR 4WD	7074 00	AB			-	8	7	-	-	-	-	-	-	-	-	-	-	-	-	-	-	-	-	-	-	-	-	-	-	-	-	-	-	-	-
		Coll			-	35	35	-	-	-	-	-	-	-	-	-	-	-	-	-	-	-	-	-	-	-	-	-	-	-	-	-	-	-	-
		Comp			-	37	37	-	-	-	-	-	-	-	-	-	-	-	-	-	-	-	-	-	-	-	-	-	-	-	-	-	-	-	-
		DCPD			-	31	31	-	-	-	-	-	-	-	-	-	-	-	-	-	-	-	-	-	-	-	-	-	-	-	-	-	-	-	-
GLADIATOR SPORT 4DR 4WD DIESEL	7054 00	AB			-	8	-	-	-	-	-	-	-	-	-	-	-	-	-	-	-	-	-	-	-	-	-	-	-	-	-	-	-	-	-
		Coll			-	38	-	-	-	-	-	-	-	-	-	-	-	-	-	-	-	-	-	-	-	-	-	-	-	-	-	-	-	-	-
		Comp			-	41	-	-	-	-	-	-	-	-	-	-	-	-	-	-	-	-	-	-	-	-	-	-	-	-	-	-	-	-	-
		DCPD			-	31	-	-	-	-	-	-	-	-	-	-	-	-	-	-	-	-	-	-	-	-	-	-	-	-	-	-	-	-	-
GRAND CHEROKEE 4DR 2WD	7183 00	AB			-	-	-	-	-	-	-	-	-	-	-	-	-	-	-	-	-	-	-	-	-	-	-	10	10	10	-	-	-	10	-
		Coll			-	-	-	-	-	-	-	-	-	-	-	-	-	-	-	-	-	-	-	-	-	-	-	23	23	23	-	-	-	23	-
		Comp			-	-	-	-	-	-	-	-	-	-	-	-	-	-	-	-	-	-	-	-	-	-	-	22	22	22	-	-	-	22	-
		DCPD			-	-	-	-	-	-	-	-	-	-	-	-	-	-	-	-	-	-	-	-	-	-	-	27	27	27	-	-	-	27	-
GRAND CHEROKEE 4DR 4WD	7181 00	AB			-	-	-	-	-	-	-	-	-	-	-	-	-	-	-	-	-	-	-	-	-	-	-	7	-	7	-	-	-	7	-
		Coll			-	-	-	-	-	-	-	-	-	-	-	-	-	-	-	-	-	-	-	-	-	-	-	11	-	11	-	-	-	11	-
		Comp			-	-	-	-	-	-	-	-	-	-	-	-	-	-	-	-	-	-	-	-	-	-	-	16	-	16	-	-	-	16	-
		DCPD			-	-	-	-	-	-	-	-	-	-	-	-	-	-	-	-	-	-	-	-	-	-	-	9	-	9	-	-	-	9	-
GRAND CHEROKEE 5.9 LIMITED 4DR 4WD	7182 05	AB			-	-	-	-	-	-	-	-	-	-	-	-	-	-	-	-	-	-	-	-	-	-	-	-	7	-	-	-	-	-	-
		Coll			-	-	-	-	-	-	-	-	-	-	-	-	-	-	-	-	-	-	-	-	-	-	-	-	12	-	-	-	-	-	-
		Comp			-	-	-	-	-	-	-	-	-	-	-	-	-	-	-	-	-	-	-	-	-	-	-	-	20	-	-	-	-	-	-
		DCPD			-	-	-	-	-	-	-	-	-	-	-	-	-	-	-	-	-	-	-	-	-	-	-	-	15	-	-	-	-	-	-
GRAND CHEROKEE COLUMBIA 4DR 4WD	7182 04	AB			-	-	-	-	-	-	-	-	-	-	-	-	-	-	-	-	-	-	7	-	-	-	-	-	-	-	-	-	-	-	-
		Coll			-	-	-	-	-	-	-	-	-	-	-	-	-	-	-	-	-	-	13	-	-	-	-	-	-	-	-	-	-	-	-
		Comp			-	-	-	-	-	-	-	-	-	-	-	-	-	-	-	-	-	-	√22	-	-	-	-	-	-	-	-	-	-	-	-
		DCPD			-	-	-	-	-	-	-	-	-	-	-	-	-	-	-	-	-	-	15	-	-	-	-	-	-	-	-	-	-	-	-
GRAND CHEROKEE FREEDOM 4DR 2WD	7183 05	AB			-	-	-	-	-	-	-	-	-	-	-	-	-	-	-	-	-	-	10	-	-	-	-	-	-	-	-	-	-	-	-
		Coll			-	-	-	-	-	-	-	-	-	-	-	-	-	-	-	-	-	-	27	-	-	-	-	-	-	-	-	-	-	-	-
		Comp			-	-	-	-	-	-	-	-	-	-	-	-	-	-	-	-	-	-	√23	-	-	-	-	-	-	-	-	-	-	-	-
		DCPD			-	-	-	-	-	-	-	-	-	-	-	-	-	-	-	-	-	-	27	-	-	-	-	-	-	-	-	-	-	-	-
GRAND CHEROKEE FREEDOM 4DR 4WD	7181 06	AB			-	-	-	-	-	-	-	-	-	-	-	-	-	-	-	-	-	-	7	-	-	-	-	-	-	-	-	-	-	-	-
		Coll			-	-	-	-	-	-	-	-	-	-	-	-	-	-	-	-	-	-	13	-	-	-	-	-	-	-	-	-	-	-	-
		Comp			-	-	-	-	-	-	-	-	-	-	-	-	-	-	-	-	-	-	√17	-	-	-	-	-	-	-	-	-	-	-	-
		DCPD			-	-	-	-	-	-	-	-	-	-	-	-	-	-	-	-	-	-	11	-	-	-	-	-	-	-	-	-	-	-	-
GRAND CHEROKEE LAREDO 4DR 2WD	7183 01	AB			-	-	-	-	-	-	-	10	10	10	10	10	10	10	10	10	10	10	10	11	10	10	10	10	10	10	10	10	10	10	-
		Coll			-	-	-	-	-	-	-	34	34	34	35	31	31	31	32	31	32	28	27	24	23	23	23	23	23	23	23	23	23	23	-
		Comp			-	-	-	-	-	-	-	35	35	35	35	35	34	33	28	√27	√23	√27	√23	√22	√22	√22	√22	22	22	22	22	22	22	22	-
		DCPD			-	-	-	-	-	-	-	38	34	34	33	32	29	27	27	27	26	23	27	28	27	27	27	27	27	27	27	27	27	27	-

√ - Approved Theft Deterrent System

MANUFACTURER/MODEL	CODE		24	23	22	21	20	19	18	17	16	15	14	13	12	11	10	09	08	07	06	05	04	03	02	01	00	99	98	97	96	95	94	93	92
JEEP																																			
GRAND CHEROKEE LAREDO 4DR 4WD	7181 01	AB			-	9	9	9	9	9	9	9	9	9	9	9	9	9	9	9	9	9	7	7	7	7	7	7	7	7	7	7	7	7	-
		Coll			-	37	38	38	37	36	36	36	36	36	33	32	25	24	23	19	19	16	13	12	11	11	11	11	11	11	11	11	11	11	-
		Comp			-	42	42	42	42	42	40	40	39	39	35	33	27	27	24	√21	√22	√20	√17	√18	√16	√16	√16	16	16	16	16	16	16	16	-
		DCPD			-	37	38	38	36	36	36	36	36	36	33	33	23	21	19	17	16	14	11	11	9	9	9	9	9	9	9	9	9	9	-
GRAND CHEROKEE LAREDO 4DR 4WD DIESEL	7241 00	AB			-	-	-	-	-	-	-	-	-	-	-	-	-	9	9	9	-	-	-	-	-	-	-	-	-	-	-	-	-	-	-
		Coll			-	-	-	-	-	-	-	-	-	-	-	-	-	23	23	22	-	-	-	-	-	-	-	-	-	-	-	-	-	-	-
		Comp			-	-	-	-	-	-	-	-	-	-	-	-	-	30	30	√28	-	-	-	-	-	-	-	-	-	-	-	-	-	-	-
		DCPD			-	-	-	-	-	-	-	-	-	-	-	-	-	22	23	21	-	-	-	-	-	-	-	-	-	-	-	-	-	-	-
GRAND CHEROKEE LIMITED 4DR 2WD	7184 00	AB			-	-	-	-	10	-	10	10	9	10	10	10	10	10	10	10	10	10	10	10	10	10	10	10	10	10	10	10	-	-	-
		Coll			-	-	-	-	40	-	46	46	45	38	34	31	31	31	31	30	30	30	31	31	31	31	31	31	31	31	31	31	-	-	-
		Comp			-	-	-	-	47	-	44	44	44	41	37	36	34	34	32	√34	√34	√34	√22	√22	√27	√27	√27	27	27	27	27	27	-	-	-
		DCPD			-	-	-	-	45	-	47	47	47	47	47	45	25	25	24	25	24	25	38	38	38	38	38	38	38	38	38	38	-	-	-
GRAND CHEROKEE LIMITED 4DR 2WD DIESEL	7248 00	AB			-	-	-	-	-	-	-	-	-	-	-	-	-	-	10	10	-	-	-	-	-	-	-	-	-	-	-	-	-	-	-
		Coll			-	-	-	-	-	-	-	-	-	-	-	-	-	-	35	33	-	-	-	-	-	-	-	-	-	-	-	-	-	-	-
		Comp			-	-	-	-	-	-	-	-	-	-	-	-	-	-	37	√34	-	-	-	-	-	-	-	-	-	-	-	-	-	-	-
		DCPD			-	-	-	-	-	-	-	-	-	-	-	-	-	-	30	29	-	-	-	-	-	-	-	-	-	-	-	-	-	-	-
GRAND CHEROKEE LIMITED 4DR 4WD	7182 00	AB			-	9	9	9	9	9	9	9	9	9	9	9	9	9	9	9	9	9	7	7	7	7	7	7	7	7	7	7	7	7	-
		Coll			-	40	39	39	39	40	37	38	37	36	36	34	31	26	29	24	24	22	13	12	12	12	12	12	12	12	12	12	12	12	-
		Comp			-	52	52	52	45	46	45	44	43	43	43	43	33	30	30	√28	√28	√26	√22	√23	√20	√20	√20	20	20	20	20	20	20	20	-
		DCPD			-	42	42	41	41	40	38	37	35	34	34	32	27	23	24	20	21	19	15	15	15	15	15	15	15	15	15	15	15	15	-
GRAND CHEROKEE LIMITED 4DR 4WD DIESEL	7242 00	AB			-	-	-	-	-	-	9	9	9	-	-	-	-	9	9	9	-	-	-	-	-	-	-	-	-	-	-	-	-	-	-
		Coll			-	-	-	-	-	-	43	42	42	-	-	-	-	29	29	28	-	-	-	-	-	-	-	-	-	-	-	-	-	-	-
		Comp			-	-	-	-	-	-	52	52	48	-	-	-	-	33	34	√33	-	-	-	-	-	-	-	-	-	-	-	-	-	-	-
		DCPD			-	-	-	-	-	-	43	43	40	-	-	-	-	24	24	23	-	-	-	-	-	-	-	-	-	-	-	-	-	-	-
GRAND CHEROKEE ORVIS 4DR 4WD	7182 01	AB			-	-	-	-	-	-	-	-	-	-	-	-	-	-	-	-	-	-	-	-	7	-	-	-	-	7	7	7	-	7	-
		Coll			-	-	-	-	-	-	-	-	-	-	-	-	-	-	-	-	-	-	-	-	12	-	-	-	-	12	12	12	-	12	-
		Comp			-	-	-	-	-	-	-	-	-	-	-	-	-	-	-	-	-	-	-	-	√20	-	-	-	-	20	20	20	-	20	-
		DCPD			-	-	-	-	-	-	-	-	-	-	-	-	-	-	-	-	-	-	-	-	15	-	-	-	-	15	15	15	-	15	-
GRAND CHEROKEE OVERLAND 4DR 2WD	7184 01	AB			-	-	-	-	-	-	-	10	9	10	10	10	-	-	10	10	10	-	10	-	-	-	-	-	-	-	-	-	-	-	-
		Coll			-	-	-	-	-	-	-	46	45	38	34	31	-	-	31	30	30	-	31	-	-	-	-	-	-	-	-	-	-	-	-
		Comp			-	-	-	-	-	-	-	44	44	41	37	36	-	-	32	√34	√34	-	√22	-	-	-	-	-	-	-	-	-	-	-	-
		DCPD			-	-	-	-	-	-	-	47	47	47	47	45	-	-	24	25	24	-	38	-	-	-	-	-	-	-	-	-	-	-	-
GRAND CHEROKEE OVERLAND 4DR 2WD DIESEL	7248 01	AB			-	-	-	-	-	-	-	-	-	-	-	-	-	-	10	10	-	-	-	-	-	-	-	-	-	-	-	-	-	-	-
		Coll			-	-	-	-	-	-	-	-	-	-	-	-	-	-	35	33	-	-	-	-	-	-	-	-	-	-	-	-	-	-	-
		Comp			-	-	-	-	-	-	-	-	-	-	-	-	-	-	37	√34	-	-	-	-	-	-	-	-	-	-	-	-	-	-	-
		DCPD			-	-	-	-	-	-	-	-	-	-	-	-	-	-	30	29	-	-	-	-	-	-	-	-	-	-	-	-	-	-	-
GRAND CHEROKEE OVERLAND 4DR 4WD	7182 03	AB			-	9	9	9	9	9	9	9	9	9	9	9	-	9	9	9	9	-	7	7	7	-	-	-	-	-	-	-	-	7	-
		Coll			-	40	39	39	39	40	37	38	37	36	36	34	-	26	29	24	24	-	13	12	12	-	-	-	-	-	-	-	-	12	-
		Comp			-	52	52	52	45	46	45	44	43	43	43	43	-	30	30	√28	√28	-	√22	√23	√20	-	-	-	-	-	-	-	-	20	-
		DCPD			-	42	42	41	41	40	38	37	35	34	34	32	-	23	24	20	21	-	15	15	15	-	-	-	-	-	-	-	-	15	-
GRAND CHEROKEE OVERLAND 4DR 4WD DIESEL	7242 01	AB			-	-	-	-	9	9	9	9	9	-	-	-	-	9	9	9	-	-	-	-	-	-	-	-	-	-	-	-	-	-	-
		Coll			-	-	-	-	44	44	43	42	42	-	-	-	-	29	29	28	-	-	-	-	-	-	-	-	-	-	-	-	-	-	-
		Comp			-	-	-	-	52	52	52	52	48	-	-	-	-	33	34	√33	-	-	-	-	-	-	-	-	-	-	-	-	-	-	-
		DCPD			-	-	-	-	44	43	43	43	40	-	-	-	-	24	24	23	-	-	-	-	-	-	-	-	-	-	-	-	-	-	-

√ - Approved Theft Deterrent System

MANUFACTURER/MODEL	CODE		24	23	22	21	20	19	18	17	16	15	14	13	12	11	10	09	08	07	06	05	04	03	02	01	00	99	98	97	96	95	94	93	92
JEEP																																			
GRAND CHEROKEE ROCKY MOUNTAIN 4DR 4WD	7181 05	AB			-	-	-	-	-	-	-	-	-	-	-	-	-	-	-	-	-	9	7	-	-	-	-	-	-	-	-	-	-	-	-
		Coll			-	-	-	-	-	-	-	-	-	-	-	-	-	-	-	-	-	16	13	-	-	-	-	-	-	-	-	-	-	-	-
		Comp			-	-	-	-	-	-	-	-	-	-	-	-	-	-	-	-	-	√20	√17	-	-	-	-	-	-	-	-	-	-	-	-
		DCPD			-	-	-	-	-	-	-	-	-	-	-	-	-	-	-	-	-	14	11	-	-	-	-	-	-	-	-	-	-	-	-
GRAND CHEROKEE SE 4DR 2WD	7183 02	AB			-	-	-	-	-	-	-	-	-	-	-	-	-	-	-	-	-	-	-	-	-	-	-	10	10	10	-	10	10	10	-
		Coll			-	-	-	-	-	-	-	-	-	-	-	-	-	-	-	-	-	-	-	-	-	-	-	23	23	23	-	23	23	23	-
		Comp			-	-	-	-	-	-	-	-	-	-	-	-	-	-	-	-	-	-	-	-	-	-	-	22	22	22	-	22	22	22	-
		DCPD			-	-	-	-	-	-	-	-	-	-	-	-	-	-	-	-	-	-	-	-	-	-	-	27	27	27	-	27	27	27	-
GRAND CHEROKEE SE 4DR 4WD	7181 02	AB			-	-	-	-	-	-	-	-	-	-	-	-	-	-	-	-	-	-	7	-	-	-	-	7	7	7	-	7	7	7	-
		Coll			-	-	-	-	-	-	-	-	-	-	-	-	-	-	-	-	-	-	13	-	-	-	-	11	11	11	-	11	11	11	-
		Comp			-	-	-	-	-	-	-	-	-	-	-	-	-	-	-	-	-	-	√17	-	-	-	-	16	16	16	-	16	16	16	-
		DCPD			-	-	-	-	-	-	-	-	-	-	-	-	-	-	-	-	-	-	11	-	-	-	-	9	9	9	-	9	9	9	-
GRAND CHEROKEE SPORT 4DR 2WD	7183 04	AB			-	-	-	-	-	-	-	-	-	-	-	-	-	-	-	-	-	-	-	-	10	10	-	-	-	-	-	-	-	10	-
		Coll			-	-	-	-	-	-	-	-	-	-	-	-	-	-	-	-	-	-	-	-	23	23	-	-	-	-	-	-	-	23	-
		Comp			-	-	-	-	-	-	-	-	-	-	-	-	-	-	-	-	-	-	-	-	√22	√22	-	-	-	-	-	-	-	22	-
		DCPD			-	-	-	-	-	-	-	-	-	-	-	-	-	-	-	-	-	-	-	-	27	27	-	-	-	-	-	-	-	27	-
GRAND CHEROKEE SPORT 4DR 4WD	7181 04	AB			-	-	-	-	-	-	-	-	-	-	-	-	-	-	-	-	-	-	-	-	7	-	-	-	-	-	-	-	-	7	-
		Coll			-	-	-	-	-	-	-	-	-	-	-	-	-	-	-	-	-	-	-	-	11	-	-	-	-	-	-	-	-	11	-
		Comp			-	-	-	-	-	-	-	-	-	-	-	-	-	-	-	-	-	-	-	-	√16	-	-	-	-	-	-	-	-	16	-
		DCPD			-	-	-	-	-	-	-	-	-	-	-	-	-	-	-	-	-	-	-	-	9	-	-	-	-	-	-	-	-	9	-
GRAND CHEROKEE SRT 4DR 4WD	7200 01	AB			-	9	8	9	9	8	8	8	8	-	-	-	-	-	-	-	-	-	-	-	-	-	-	-	-	-	-	-	-	-	-
		Coll			-	47	47	46	46	46	46	45	46	-	-	-	-	-	-	-	-	-	-	-	-	-	-	-	-	-	-	-	-	-	-
		Comp			-	73	73	73	73	73	73	68	70	-	-	-	-	-	-	-	-	-	-	-	-	-	-	-	-	-	-	-	-	-	-
		DCPD			-	51	51	51	51	51	51	47	47	-	-	-	-	-	-	-	-	-	-	-	-	-	-	-	-	-	-	-	-	-	-
GRAND CHEROKEE SRT8 4DR 4WD	7200 00	AB			-	-	-	-	-	-	-	-	-	9	9	-	9	9	9	9	9	-	-	-	-	-	-	-	-	-	-	-	-	-	-
		Coll			-	-	-	-	-	-	-	-	-	41	42	-	37	34	34	34	30	-	-	-	-	-	-	-	-	-	-	-	-	-	-
		Comp			-	-	-	-	-	-	-	-	-	64	64	-	46	41	41	√41	√36	-	-	-	-	-	-	-	-	-	-	-	-	-	-
		DCPD			-	-	-	-	-	-	-	-	-	46	46	-	35	33	33	33	29	-	-	-	-	-	-	-	-	-	-	-	-	-	-
GRAND CHEROKEE SUMMIT 4DR 2WD	7184 02	AB			-	-	-	-	-	-	-	10	-	-	-	-	-	-	-	-	-	-	-	-	-	-	-	-	-	-	-	-	-	-	-
		Coll			-	-	-	-	-	-	-	46	-	-	-	-	-	-	-	-	-	-	-	-	-	-	-	-	-	-	-	-	-	-	-
		Comp			-	-	-	-	-	-	-	44	-	-	-	-	-	-	-	-	-	-	-	-	-	-	-	-	-	-	-	-	-	-	-
		DCPD			-	-	-	-	-	-	-	47	-	-	-	-	-	-	-	-	-	-	-	-	-	-	-	-	-	-	-	-	-	-	-
GRAND CHEROKEE SUMMIT 4DR 4WD	7182 06	AB			-	9	9	9	9	9	9	9	9	-	-	-	-	-	-	-	-	-	-	-	-	-	-	-	-	-	-	-	-	-	-
		Coll			-	40	39	39	39	40	37	38	37	-	-	-	-	-	-	-	-	-	-	-	-	-	-	-	-	-	-	-	-	-	-
		Comp			-	52	52	52	45	46	45	44	43	-	-	-	-	-	-	-	-	-	-	-	-	-	-	-	-	-	-	-	-	-	-
		DCPD			-	42	42	41	41	40	38	37	35	-	-	-	-	-	-	-	-	-	-	-	-	-	-	-	-	-	-	-	-	-	-
GRAND CHEROKEE SUMMIT 4DR 4WD DIESEL	7242 02	AB			-	-	-	-	9	9	9	9	9	-	-	-	-	-	-	-	-	-	-	-	-	-	-	-	-	-	-	-	-	-	-
		Coll			-	-	-	-	44	44	43	42	42	-	-	-	-	-	-	-	-	-	-	-	-	-	-	-	-	-	-	-	-	-	-
		Comp			-	-	-	-	52	52	52	52	48	-	-	-	-	-	-	-	-	-	-	-	-	-	-	-	-	-	-	-	-	-	-
		DCPD			-	-	-	-	44	43	43	43	40	-	-	-	-	-	-	-	-	-	-	-	-	-	-	-	-	-	-	-	-	-	-
GRAND CHEROKEE TRACKHAWK 4DR 4WD	7083 00	AB			-	8	8	8	8	-	-	-	-	-	-	-	-	-	-	-	-	-	-	-	-	-	-	-	-	-	-	-	-	-	-
		Coll			-	56	56	55	55	-	-	-	-	-	-	-	-	-	-	-	-	-	-	-	-	-	-	-	-	-	-	-	-	-	-
		Comp			-	82	82	82	82	-	-	-	-	-	-	-	-	-	-	-	-	-	-	-	-	-	-	-	-	-	-	-	-	-	-
		DCPD			-	53	53	53	52	-	-	-	-	-	-	-	-	-	-	-	-	-	-	-	-	-	-	-	-	-	-	-	-	-	-

√ - Approved Theft Deterrent System

MANUFACTURER/MODEL	CODE		24	23	22	21	20	19	18	17	16	15	14	13	12	11	10	09	08	07	06	05	04	03	02	01	00	99	98	97	96	95	94	93	92
JEEP																																			
GRAND CHEROKEE TRAILHAWK 4DR 4WD	7182 07	AB			-	9	9	9	9	9	-	-	-	-	-	-	-	-	-	-	-	-	-	-	-	-	-	-	-	-	-	-	-	-	-
		Coll			-	40	39	39	39	40	-	-	-	-	-	-	-	-	-	-	-	-	-	-	-	-	-	-	-	-	-	-	-	-	-
		Comp			-	52	52	52	45	46	-	-	-	-	-	-	-	-	-	-	-	-	-	-	-	-	-	-	-	-	-	-	-	-	-
		DCPD			-	42	42	41	41	40	-	-	-	-	-	-	-	-	-	-	-	-	-	-	-	-	-	-	-	-	-	-	-	-	-
GRAND CHEROKEE TRAILHAWK 4DR 4WD DIESEL	7242 03	AB			-	-	-	-	9	-	-	-	-	-	-	-	-	-	-	-	-	-	-	-	-	-	-	-	-	-	-	-	-	-	-
		Coll			-	-	-	-	44	-	-	-	-	-	-	-	-	-	-	-	-	-	-	-	-	-	-	-	-	-	-	-	-	-	-
		Comp			-	-	-	-	52	-	-	-	-	-	-	-	-	-	-	-	-	-	-	-	-	-	-	-	-	-	-	-	-	-	-
		DCPD			-	-	-	-	44	-	-	-	-	-	-	-	-	-	-	-	-	-	-	-	-	-	-	-	-	-	-	-	-	-	-
GRAND CHEROKEE TSI 4DR 2WD	7183 03	AB			-	-	-	-	-	-	-	-	-	-	-	-	-	-	-	-	-	-	-	-	-	-	-	10	10	10	-	-	-	10	-
		Coll			-	-	-	-	-	-	-	-	-	-	-	-	-	-	-	-	-	-	-	-	-	-	-	23	23	23	-	-	-	23	-
		Comp			-	-	-	-	-	-	-	-	-	-	-	-	-	-	-	-	-	-	-	-	-	-	-	22	22	22	-	-	-	22	-
		DCPD			-	-	-	-	-	-	-	-	-	-	-	-	-	-	-	-	-	-	-	-	-	-	-	27	27	27	-	-	-	27	-
GRAND CHEROKEE TSI 4DR 4WD	7181 03	AB			-	-	-	-	-	-	-	-	-	-	-	-	-	-	-	-	-	-	-	-	-	-	-	7	7	7	-	-	-	-	-
		Coll			-	-	-	-	-	-	-	-	-	-	-	-	-	-	-	-	-	-	-	-	-	-	-	11	11	11	-	-	-	-	-
		Comp			-	-	-	-	-	-	-	-	-	-	-	-	-	-	-	-	-	-	-	-	-	-	-	16	16	16	-	-	-	-	-
		DCPD			-	-	-	-	-	-	-	-	-	-	-	-	-	-	-	-	-	-	-	-	-	-	-	9	9	9	-	-	-	-	-
GRAND CHEROKEE WAGONEER 4DR 4WD	7182 02	AB			-	-	-	-	-	-	-	-	-	-	-	-	-	-	-	-	-	-	-	-	7	-	-	-	-	-	-	-	-	7	-
		Coll			-	-	-	-	-	-	-	-	-	-	-	-	-	-	-	-	-	-	-	-	12	-	-	-	-	-	-	-	-	12	-
		Comp			-	-	-	-	-	-	-	-	-	-	-	-	-	-	-	-	-	-	-	-	√20	-	-	-	-	-	-	-	-	20	-
		DCPD			-	-	-	-	-	-	-	-	-	-	-	-	-	-	-	-	-	-	-	-	15	-	-	-	-	-	-	-	-	15	-
LIBERTY JET 4DR 4WD	7095 02	AB			-	-	-	-	-	-	-	-	-	-	9	-	-	-	-	-	-	-	-	-	-	-	-	-	-	-	-	-	-	-	-
		Coll			-	-	-	-	-	-	-	-	-	-	26	-	-	-	-	-	-	-	-	-	-	-	-	-	-	-	-	-	-	-	-
		Comp			-	-	-	-	-	-	-	-	-	-	27	-	-	-	-	-	-	-	-	-	-	-	-	-	-	-	-	-	-	-	-
		DCPD			-	-	-	-	-	-	-	-	-	-	25	-	-	-	-	-	-	-	-	-	-	-	-	-	-	-	-	-	-	-	-
LIBERTY LIMITED 4DR 2WD	7096 00	AB			-	-	-	-	-	-	-	-	-	-	10	-	-	10	10	8	8	8	8	8	8	-	-	-	-	-	-	-	-	-	-
		Coll			-	-	-	-	-	-	-	-	-	-	25	-	-	25	25	31	30	29	22	17	15	-	-	-	-	-	-	-	-	-	-
		Comp			-	-	-	-	-	-	-	-	-	-	15	-	-	15	15	√16	√16	√17	√16	√10	√9	-	-	-	-	-	-	-	-	-	-
		DCPD			-	-	-	-	-	-	-	-	-	-	21	-	-	21	21	27	29	23	20	12	10	-	-	-	-	-	-	-	-	-	-
LIBERTY LIMITED 4DR 4WD	7095 00	AB			-	-	-	-	-	-	-	-	-	-	9	9	9	9	9	7	7	7	7	7	7	-	-	-	-	-	-	-	-	-	-
		Coll			-	-	-	-	-	-	-	-	-	-	26	27	25	25	21	19	20	20	16	16	15	-	-	-	-	-	-	-	-	-	-
		Comp			-	-	-	-	-	-	-	-	-	-	27	27	25	25	25	√16	√16	√16	√14	√13	√12	-	-	-	-	-	-	-	-	-	-
		DCPD			-	-	-	-	-	-	-	-	-	-	25	24	24	22	19	15	15	12	11	11	9	-	-	-	-	-	-	-	-	-	-
LIBERTY LIMITED 4DR 4WD DIESEL	7094 00	AB			-	-	-	-	-	-	-	-	-	-	-	-	-	-	-	-	8	7	-	-	-	-	-	-	-	-	-	-	-	-	-
		Coll			-	-	-	-	-	-	-	-	-	-	-	-	-	-	-	-	20	18	-	-	-	-	-	-	-	-	-	-	-	-	-
		Comp			-	-	-	-	-	-	-	-	-	-	-	-	-	-	-	-	√18	√16	-	-	-	-	-	-	-	-	-	-	-	-	-
		DCPD			-	-	-	-	-	-	-	-	-	-	-	-	-	-	-	-	15	14	-	-	-	-	-	-	-	-	-	-	-	-	-
LIBERTY LIMITED JET 4DR 2WD	7096 02	AB			-	-	-	-	-	-	-	-	-	-	10	-	-	-	-	-	-	-	-	-	-	-	-	-	-	-	-	-	-	-	-
		Coll			-	-	-	-	-	-	-	-	-	-	25	-	-	-	-	-	-	-	-	-	-	-	-	-	-	-	-	-	-	-	-
		Comp			-	-	-	-	-	-	-	-	-	-	15	-	-	-	-	-	-	-	-	-	-	-	-	-	-	-	-	-	-	-	-
		DCPD			-	-	-	-	-	-	-	-	-	-	21	-	-	-	-	-	-	-	-	-	-	-	-	-	-	-	-	-	-	-	-
LIBERTY RENEGADE 4DR 2WD	7096 01	AB			-	-	-	-	-	-	-	-	-	-	-	-	-	-	-	-	8	8	8	8	8	-	-	-	-	-	-	-	-	-	-
		Coll			-	-	-	-	-	-	-	-	-	-	-	-	-	-	-	-	30	29	22	17	15	-	-	-	-	-	-	-	-	-	-
		Comp			-	-	-	-	-	-	-	-	-	-	-	-	-	-	-	-	√16	√17	√16	√10	√9	-	-	-	-	-	-	-	-	-	-
		DCPD			-	-	-	-	-	-	-	-	-	-	-	-	-	-	-	-	29	23	20	12	10	-	-	-	-	-	-	-	-	-	-

√ - Approved Theft Deterrent System

MANUFACTURER/MODEL	CODE		24	23	22	21	20	19	18	17	16	15	14	13	12	11	10	09	08	07	06	05	04	03	02	01	00	99	98	97	96	95	94	93	92
JEEP																																			
LIBERTY RENEGADE 4DR 4WD	7095 01	AB			-	-	-	-	-	-	-	-	-	-	-	9	9	-	-	-	7	7	7	7	7	-	-	-	-	-	-	-	-	-	-
		Coll			-	-	-	-	-	-	-	-	-	-	-	27	25	-	-	-	20	20	16	16	15	-	-	-	-	-	-	-	-	-	-
		Comp			-	-	-	-	-	-	-	-	-	-	-	27	25	-	-	-	√16	√16	√14	√13	√12	-	-	-	-	-	-	-	-	-	-
		DCPD			-	-	-	-	-	-	-	-	-	-	-	24	24	-	-	-	15	12	11	11	9	-	-	-	-	-	-	-	-	-	-
LIBERTY ROCKY MOUNTAIN EDITION 4DR 4WD	7097 01	AB			-	-	-	-	-	-	-	-	-	-	-	-	-	-	-	-	-	8	8	-	-	-	-	-	-	-	-	-	-	-	-
		Coll			-	-	-	-	-	-	-	-	-	-	-	-	-	-	-	-	-	17	15	-	-	-	-	-	-	-	-	-	-	-	-
		Comp			-	-	-	-	-	-	-	-	-	-	-	-	-	-	-	-	-	√14	√13	-	-	-	-	-	-	-	-	-	-	-	-
		DCPD			-	-	-	-	-	-	-	-	-	-	-	-	-	-	-	-	-	13	12	-	-	-	-	-	-	-	-	-	-	-	-
LIBERTY SPORT 4DR 2WD	7149 00	AB			-	-	-	-	-	-	-	-	-	-	9	9	9	9	9	8	8	8	8	7	8	-	-	-	-	-	-	-	-	-	-
		Coll			-	-	-	-	-	-	-	-	-	-	28	28	28	28	28	30	29	21	21	20	12	-	-	-	-	-	-	-	-	-	-
		Comp			-	-	-	-	-	-	-	-	-	-	17	17	17	17	18	√19	√20	√15	√13	√11	√8	-	-	-	-	-	-	-	-	-	-
		DCPD			-	-	-	-	-	-	-	-	-	-	20	20	20	20	20	19	19	17	15	16	11	-	-	-	-	-	-	-	-	-	-
LIBERTY SPORT 4DR 4WD	7097 00	AB			-	-	-	-	-	-	-	-	-	-	9	9	9	9	9	8	8	8	8	8	8	-	-	-	-	-	-	-	-	-	-
		Coll			-	-	-	-	-	-	-	-	-	-	27	24	23	22	18	17	17	17	15	13	10	-	-	-	-	-	-	-	-	-	-
		Comp			-	-	-	-	-	-	-	-	-	-	29	27	25	25	24	√16	√16	√14	√13	√10	√9	-	-	-	-	-	-	-	-	-	-
		DCPD			-	-	-	-	-	-	-	-	-	-	21	21	21	19	16	13	12	13	12	12	8	-	-	-	-	-	-	-	-	-	-
LIBERTY SPORT 4DR 4WD DIESEL	7093 00	AB			-	-	-	-	-	-	-	-	-	-	-	-	-	-	-	-	8	8	-	-	-	-	-	-	-	-	-	-	-	-	-
		Coll			-	-	-	-	-	-	-	-	-	-	-	-	-	-	-	-	17	16	-	-	-	-	-	-	-	-	-	-	-	-	-
		Comp			-	-	-	-	-	-	-	-	-	-	-	-	-	-	-	-	√17	√14	-	-	-	-	-	-	-	-	-	-	-	-	-
		DCPD			-	-	-	-	-	-	-	-	-	-	-	-	-	-	-	-	13	13	-	-	-	-	-	-	-	-	-	-	-	-	-
PATRIOT HIGH ALTITUDE 4DR 4WD	7085 03	AB			-	-	-	-	-	9	9	9	-	-	-	-	-	-	-	-	-	-	-	-	-	-	-	-	-	-	-	-	-	-	-
		Coll			-	-	-	-	-	33	32	31	-	-	-	-	-	-	-	-	-	-	-	-	-	-	-	-	-	-	-	-	-	-	-
		Comp			-	-	-	-	-	31	31	27	-	-	-	-	-	-	-	-	-	-	-	-	-	-	-	-	-	-	-	-	-	-	-
		DCPD			-	-	-	-	-	31	30	29	-	-	-	-	-	-	-	-	-	-	-	-	-	-	-	-	-	-	-	-	-	-	-
PATRIOT LATITUDE 4DR 2WD	7086 02	AB			-	-	-	-	-	10	-	11	11	11	11	-	-	-	-	-	-	-	-	-	-	-	-	-	-	-	-	-	-	-	-
		Coll			-	-	-	-	-	27	-	23	23	21	20	-	-	-	-	-	-	-	-	-	-	-	-	-	-	-	-	-	-	-	-
		Comp			-	-	-	-	-	19	-	19	19	19	19	-	-	-	-	-	-	-	-	-	-	-	-	-	-	-	-	-	-	-	-
		DCPD			-	-	-	-	-	31	-	28	26	24	25	-	-	-	-	-	-	-	-	-	-	-	-	-	-	-	-	-	-	-	-
PATRIOT LATITUDE 4DR 4WD	7085 02	AB			-	-	-	-	-	9	9	9	10	9	10	-	-	-	-	-	-	-	-	-	-	-	-	-	-	-	-	-	-	-	-
		Coll			-	-	-	-	-	33	32	31	26	26	23	-	-	-	-	-	-	-	-	-	-	-	-	-	-	-	-	-	-	-	-
		Comp			-	-	-	-	-	31	31	27	27	24	22	-	-	-	-	-	-	-	-	-	-	-	-	-	-	-	-	-	-	-	-
		DCPD			-	-	-	-	-	31	30	29	25	25	22	-	-	-	-	-	-	-	-	-	-	-	-	-	-	-	-	-	-	-	-
PATRIOT LIMITED 4DR 2WD	7087 00	AB			-	-	-	-	-	-	-	10	11	11	11	11	11	11	11	11	-	-	-	-	-	-	-	-	-	-	-	-	-	-	-
		Coll			-	-	-	-	-	-	-	25	25	25	25	24	24	20	21	18	-	-	-	-	-	-	-	-	-	-	-	-	-	-	-
		Comp			-	-	-	-	-	-	-	19	19	19	19	19	17	16	14	√13	-	-	-	-	-	-	-	-	-	-	-	-	-	-	-
		DCPD			-	-	-	-	-	-	-	31	31	30	30	27	26	24	24	20	-	-	-	-	-	-	-	-	-	-	-	-	-	-	-
PATRIOT LIMITED 4DR 4WD	7084 00	AB			-	-	-	-	-	-	-	9	9	9	9	10	10	10	9	10	-	-	-	-	-	-	-	-	-	-	-	-	-	-	-
		Coll			-	-	-	-	-	-	-	31	31	29	29	26	26	25	24	20	-	-	-	-	-	-	-	-	-	-	-	-	-	-	-
		Comp			-	-	-	-	-	-	-	29	29	27	27	25	25	21	21	√21	-	-	-	-	-	-	-	-	-	-	-	-	-	-	-
		DCPD			-	-	-	-	-	-	-	31	31	29	30	24	24	22	22	19	-	-	-	-	-	-	-	-	-	-	-	-	-	-	-
PATRIOT NORTH 4DR 2WD	7086 01	AB			-	-	-	-	-	10	11	11	11	11	11	11	11	11	11	-	-	-	-	-	-	-	-	-	-	-	-	-	-	-	-
		Coll			-	-	-	-	-	27	24	23	23	21	20	17	16	17	15	-	-	-	-	-	-	-	-	-	-	-	-	-	-	-	-
		Comp			-	-	-	-	-	19	19	19	19	19	19	17	16	14	14	-	-	-	-	-	-	-	-	-	-	-	-	-	-	-	-
		DCPD			-	-	-	-	-	31	29	28	26	24	25	21	20	20	18	-	-	-	-	-	-	-	-	-	-	-	-	-	-	-	-

√ - Approved Theft Deterrent System

MANUFACTURER/MODEL	CODE		24	23	22	21	20	19	18	17	16	15	14	13	12	11	10	09	08	07	06	05	04	03	02	01	00	99	98	97	96	95	94	93	92
JEEP																																			
PATRIOT NORTH 4DR 4WD	7085 01	AB			-	-	-	-	-	9	9	9	10	9	10	10	10	10	10	-	-	-	-	-	-	-	-	-	-	-	-	-	-	-	-
		Coll			-	-	-	-	-	33	32	31	26	26	23	20	21	21	16	-	-	-	-	-	-	-	-	-	-	-	-	-	-	-	-
		Comp			-	-	-	-	-	31	31	27	27	24	22	22	22	21	18	-	-	-	-	-	-	-	-	-	-	-	-	-	-	-	-
		DCPD			-	-	-	-	-	31	30	29	25	25	22	22	21	21	21	-	-	-	-	-	-	-	-	-	-	-	-	-	-	-	-
PATRIOT SPORT 4DR 2WD	7086 00	AB			-	-	-	-	-	10	11	11	11	11	11	11	11	11	11	11	-	-	-	-	-	-	-	-	-	-	-	-	-	-	-
		Coll			-	-	-	-	-	27	24	23	23	21	20	17	16	17	15	16	-	-	-	-	-	-	-	-	-	-	-	-	-	-	-
		Comp			-	-	-	-	-	19	19	19	19	19	19	17	16	14	14	√12	-	-	-	-	-	-	-	-	-	-	-	-	-	-	-
		DCPD			-	-	-	-	-	31	29	28	26	24	25	21	20	20	18	19	-	-	-	-	-	-	-	-	-	-	-	-	-	-	-
PATRIOT SPORT 4DR 4WD	7085 00	AB			-	-	-	-	-	9	9	9	10	9	10	10	10	10	10	10	-	-	-	-	-	-	-	-	-	-	-	-	-	-	-
		Coll			-	-	-	-	-	33	32	31	26	26	23	20	21	21	16	17	-	-	-	-	-	-	-	-	-	-	-	-	-	-	-
		Comp			-	-	-	-	-	31	31	27	27	24	22	22	22	21	18	√18	-	-	-	-	-	-	-	-	-	-	-	-	-	-	-
		DCPD			-	-	-	-	-	31	30	29	25	25	22	22	21	21	21	17	-	-	-	-	-	-	-	-	-	-	-	-	-	-	-
RENEGADE LATITUDE 4DR 2WD	7846 02	AB			-	-	-	11	-	-	-	-	-	-	-	-	-	-	-	-	-	-	-	-	-	-	-	-	-	-	-	-	-	-	-
		Coll			-	-	-	37	-	-	-	-	-	-	-	-	-	-	-	-	-	-	-	-	-	-	-	-	-	-	-	-	-	-	-
		Comp			-	-	-	29	-	-	-	-	-	-	-	-	-	-	-	-	-	-	-	-	-	-	-	-	-	-	-	-	-	-	-
		DCPD			-	-	-	40	-	-	-	-	-	-	-	-	-	-	-	-	-	-	-	-	-	-	-	-	-	-	-	-	-	-	-
RENEGADE LATITUDE 4DR 4WD	7847 02	AB			-	-	-	10	-	-	-	-	-	-	-	-	-	-	-	-	-	-	-	-	-	-	-	-	-	-	-	-	-	-	-
		Coll			-	-	-	40	-	-	-	-	-	-	-	-	-	-	-	-	-	-	-	-	-	-	-	-	-	-	-	-	-	-	-
		Comp			-	-	-	32	-	-	-	-	-	-	-	-	-	-	-	-	-	-	-	-	-	-	-	-	-	-	-	-	-	-	-
		DCPD			-	-	-	39	-	-	-	-	-	-	-	-	-	-	-	-	-	-	-	-	-	-	-	-	-	-	-	-	-	-	-
RENEGADE LIMITED 4DR 2WD	7862 00	AB			-	-	-	-	-	-	11	-	-	-	-	-	-	-	-	-	-	-	-	-	-	-	-	-	-	-	-	-	-	-	-
		Coll			-	-	-	-	-	-	31	-	-	-	-	-	-	-	-	-	-	-	-	-	-	-	-	-	-	-	-	-	-	-	-
		Comp			-	-	-	-	-	-	23	-	-	-	-	-	-	-	-	-	-	-	-	-	-	-	-	-	-	-	-	-	-	-	-
		DCPD			-	-	-	-	-	-	35	-	-	-	-	-	-	-	-	-	-	-	-	-	-	-	-	-	-	-	-	-	-	-	-
RENEGADE LIMITED 4DR 4WD	7848 01	AB			-	-	10	10	10	10	10	10	-	-	-	-	-	-	-	-	-	-	-	-	-	-	-	-	-	-	-	-	-	-	-
		Coll			-	-	37	37	35	34	34	32	-	-	-	-	-	-	-	-	-	-	-	-	-	-	-	-	-	-	-	-	-	-	-
		Comp			-	-	34	33	34	33	32	33	-	-	-	-	-	-	-	-	-	-	-	-	-	-	-	-	-	-	-	-	-	-	-
		DCPD			-	-	38	38	36	35	34	33	-	-	-	-	-	-	-	-	-	-	-	-	-	-	-	-	-	-	-	-	-	-	-
RENEGADE NORTH 4DR 2WD	7846 01	AB			-	-	11	-	11	11	11	11	-	-	-	-	-	-	-	-	-	-	-	-	-	-	-	-	-	-	-	-	-	-	-
		Coll			-	-	35	-	35	33	32	30	-	-	-	-	-	-	-	-	-	-	-	-	-	-	-	-	-	-	-	-	-	-	-
		Comp			-	-	29	-	26	25	23	23	-	-	-	-	-	-	-	-	-	-	-	-	-	-	-	-	-	-	-	-	-	-	-
		DCPD			-	-	41	-	38	37	36	33	-	-	-	-	-	-	-	-	-	-	-	-	-	-	-	-	-	-	-	-	-	-	-
RENEGADE NORTH 4DR 4WD	7847 01	AB			-	10	10	-	10	10	10	10	-	-	-	-	-	-	-	-	-	-	-	-	-	-	-	-	-	-	-	-	-	-	-
		Coll			-	39	39	-	35	34	34	32	-	-	-	-	-	-	-	-	-	-	-	-	-	-	-	-	-	-	-	-	-	-	-
		Comp			-	34	34	-	33	32	32	32	-	-	-	-	-	-	-	-	-	-	-	-	-	-	-	-	-	-	-	-	-	-	-
		DCPD			-	39	39	-	35	34	34	32	-	-	-	-	-	-	-	-	-	-	-	-	-	-	-	-	-	-	-	-	-	-	-
RENEGADE SPORT 4DR 2WD	7846 00	AB			-	10	-	-	11	11	11	11	-	-	-	-	-	-	-	-	-	-	-	-	-	-	-	-	-	-	-	-	-	-	-
		Coll			-	35	-	-	35	33	32	30	-	-	-	-	-	-	-	-	-	-	-	-	-	-	-	-	-	-	-	-	-	-	-
		Comp			-	30	-	-	26	25	23	23	-	-	-	-	-	-	-	-	-	-	-	-	-	-	-	-	-	-	-	-	-	-	-
		DCPD			-	41	-	-	38	37	36	33	-	-	-	-	-	-	-	-	-	-	-	-	-	-	-	-	-	-	-	-	-	-	-
RENEGADE SPORT 4DR 4WD	7847 00	AB			-	10	10	10	10	10	10	10	-	-	-	-	-	-	-	-	-	-	-	-	-	-	-	-	-	-	-	-	-	-	-
		Coll			-	39	39	40	35	34	34	32	-	-	-	-	-	-	-	-	-	-	-	-	-	-	-	-	-	-	-	-	-	-	-
		Comp			-	34	34	32	33	32	32	32	-	-	-	-	-	-	-	-	-	-	-	-	-	-	-	-	-	-	-	-	-	-	-
		DCPD			-	39	39	39	35	34	34	32	-	-	-	-	-	-	-	-	-	-	-	-	-	-	-	-	-	-	-	-	-	-	-

√ - Approved Theft Deterrent System

MANUFACTURER/MODEL	CODE		24	23	22	21	20	19	18	17	16	15	14	13	12	11	10	09	08	07	06	05	04	03	02	01	00	99	98	97	96	95	94	93	92
JEEP																																			
RENEGADE TRAILHAWK 4DR 4WD	7848 00	AB			-	10	10	10	10	10	10	10	-	-	-	-	-	-	-	-	-	-	-	-	-	-	-	-	-	-	-	-	-	-	-
		Coll			-	37	37	37	35	34	34	32	-	-	-	-	-	-	-	-	-	-	-	-	-	-	-	-	-	-	-	-	-	-	-
		Comp			-	34	34	33	34	33	32	33	-	-	-	-	-	-	-	-	-	-	-	-	-	-	-	-	-	-	-	-	-	-	-
		DCPD			-	37	38	38	36	35	34	33	-	-	-	-	-	-	-	-	-	-	-	-	-	-	-	-	-	-	-	-	-	-	-
TJ ROCKY MOUNTAIN EDITION 4WD	7186 03	AB			-	-	-	-	-	-	-	-	-	-	-	-	-	-	-	-	-	8	8	-	-	-	-	-	-	-	-	-	-	-	-
		Coll			-	-	-	-	-	-	-	-	-	-	-	-	-	-	-	-	-	13	10	-	-	-	-	-	-	-	-	-	-	-	-
		Comp			-	-	-	-	-	-	-	-	-	-	-	-	-	-	-	-	-	√17	√15	-	-	-	-	-	-	-	-	-	-	-	-
		DCPD			-	-	-	-	-	-	-	-	-	-	-	-	-	-	-	-	-	8	8	-	-	-	-	-	-	-	-	-	-	-	-
TJ RUBICON 4WD	7186 02	AB			-	-	-	-	-	-	-	-	-	-	-	-	-	-	-	-	8	8	8	8	-	-	-	-	-	-	-	-	-	-	-
		Coll			-	-	-	-	-	-	-	-	-	-	-	-	-	-	-	-	15	13	10	9	-	-	-	-	-	-	-	-	-	-	-
		Comp			-	-	-	-	-	-	-	-	-	-	-	-	-	-	-	-	√17	√17	√15	√14	-	-	-	-	-	-	-	-	-	-	-
		DCPD			-	-	-	-	-	-	-	-	-	-	-	-	-	-	-	-	8	8	8	7	-	-	-	-	-	-	-	-	-	-	-
TJ SAHARA 4WD	7186 01	AB			-	-	-	-	-	-	-	-	-	-	-	-	-	-	-	-	-	-	8	8	8	8	8	8	8	8	-	-	-	-	-
		Coll			-	-	-	-	-	-	-	-	-	-	-	-	-	-	-	-	-	-	10	9	9	9	9	9	9	9	-	-	-	-	-
		Comp			-	-	-	-	-	-	-	-	-	-	-	-	-	-	-	-	-	-	√15	√14	√15	15	15	15	15	15	-	-	-	-	-
		DCPD			-	-	-	-	-	-	-	-	-	-	-	-	-	-	-	-	-	-	8	7	7	7	7	7	7	7	-	-	-	-	-
TJ SE 4WD	7185 00	AB			-	-	-	-	-	-	-	-	-	-	-	-	-	-	-	-	8	8	8	8	8	8	8	8	8	8	-	-	-	-	-
		Coll			-	-	-	-	-	-	-	-	-	-	-	-	-	-	-	-	17	17	17	19	7	7	7	7	7	7	-	-	-	-	-
		Comp			-	-	-	-	-	-	-	-	-	-	-	-	-	-	-	-	√19	√19	√15	√19	√10	10	10	10	10	10	-	-	-	-	-
		DCPD			-	-	-	-	-	-	-	-	-	-	-	-	-	-	-	-	9	9	8	8	6	6	6	6	6	6	-	-	-	-	-
TJ SPORT 4WD	7186 00	AB			-	-	-	-	-	-	-	-	-	-	-	-	-	-	-	-	8	8	8	8	8	8	8	8	8	8	-	-	-	-	-
		Coll			-	-	-	-	-	-	-	-	-	-	-	-	-	-	-	-	15	13	10	9	9	9	9	9	9	9	-	-	-	-	-
		Comp			-	-	-	-	-	-	-	-	-	-	-	-	-	-	-	-	√17	√17	√15	√14	√15	15	15	15	15	15	-	-	-	-	-
		DCPD			-	-	-	-	-	-	-	-	-	-	-	-	-	-	-	-	8	8	8	7	7	7	7	7	7	7	-	-	-	-	-
TJ UNLIMITED 4WD	7234 00	AB			-	-	-	-	-	-	-	-	-	-	-	-	-	-	-	-	8	7	8	-	-	-	-	-	-	-	-	-	-	-	-
		Coll			-	-	-	-	-	-	-	-	-	-	-	-	-	-	-	-	14	11	10	-	-	-	-	-	-	-	-	-	-	-	-
		Comp			-	-	-	-	-	-	-	-	-	-	-	-	-	-	-	-	√16	√14	√12	-	-	-	-	-	-	-	-	-	-	-	-
		DCPD			-	-	-	-	-	-	-	-	-	-	-	-	-	-	-	-	11	10	8	-	-	-	-	-	-	-	-	-	-	-	-
TJ UNLIMITED RUBICON 4WD	7234 01	AB			-	-	-	-	-	-	-	-	-	-	-	-	-	-	-	-	8	-	-	-	-	-	-	-	-	-	-	-	-	-	-
		Coll			-	-	-	-	-	-	-	-	-	-	-	-	-	-	-	-	14	-	-	-	-	-	-	-	-	-	-	-	-	-	-
		Comp			-	-	-	-	-	-	-	-	-	-	-	-	-	-	-	-	√16	-	-	-	-	-	-	-	-	-	-	-	-	-	-
		DCPD			-	-	-	-	-	-	-	-	-	-	-	-	-	-	-	-	11	-	-	-	-	-	-	-	-	-	-	-	-	-	-
WRANGLER 70TH ANNIVERSARY 4WD	7098 08	AB			-	-	-	-	-	-	-	-	-	-	-	8	-	-	-	-	-	-	-	-	-	-	-	-	-	-	-	-	-	-	-
		Coll			-	-	-	-	-	-	-	-	-	-	-	14	-	-	-	-	-	-	-	-	-	-	-	-	-	-	-	-	-	-	-
		Comp			-	-	-	-	-	-	-	-	-	-	-	22	-	-	-	-	-	-	-	-	-	-	-	-	-	-	-	-	-	-	-
		DCPD			-	-	-	-	-	-	-	-	-	-	-	15	-	-	-	-	-	-	-	-	-	-	-	-	-	-	-	-	-	-	-
WRANGLER RENEGADE 4WD	7098 07	AB			-	-	-	-	-	-	-	-	-	-	-	-	-	-	-	-	-	-	-	-	-	-	-	-	-	-	-	-	8	8	-
		Coll			-	-	-	-	-	-	-	-	-	-	-	-	-	-	-	-	-	-	-	-	-	-	-	-	-	-	-	-	11	11	-
		Comp			-	-	-	-	-	-	-	-	-	-	-	-	-	-	-	-	-	-	-	-	-	-	-	-	-	-	-	-	17	17	-
		DCPD			-	-	-	-	-	-	-	-	-	-	-	-	-	-	-	-	-	-	-	-	-	-	-	-	-	-	-	-	10	10	-
WRANGLER RUBICON 4WD	7098 03	AB			-	9	8	8	8	8	8	8	8	8	8	8	8	8	8	8	8	8	8	8	-	-	-	-	-	-	-	-	-	-	-
		Coll			-	24	24	24	24	24	24	23	21	18	16	14	14	14	14	14	13	14	13	10	-	-	-	-	-	-	-	-	-	-	-
		Comp			-	30	30	29	27	28	27	27	25	24	22	22	22	19	19	√19	20	19	19	17	-	-	-	-	-	-	-	-	-	-	-
		DCPD			-	27	27	27	27	27	19	21	21	19	16	15	14	13	13	14	14	12	12	11	-	-	-	-	-	-	-	-	-	-	-

√ - Approved Theft Deterrent System

MANUFACTURER/MODEL	CODE		24	23	22	21	20	19	18	17	16	15	14	13	12	11	10	09	08	07	06	05	04	03	02	01	00	99	98	97	96	95	94	93	92
JEEP																																			
WRANGLER S 4WD	7098 06	AB			-	-	-	-	-	-	-	-	-	-	-	-	-	-	-	-	-	-	-	-	-	-	-	-	-	-	-	8	8	8	-
		Coll			-	-	-	-	-	-	-	-	-	-	-	-	-	-	-	-	-	-	-	-	-	-	-	-	-	-	-	11	11	11	-
		Comp			-	-	-	-	-	-	-	-	-	-	-	-	-	-	-	-	-	-	-	-	-	-	-	-	-	-	-	17	17	17	-
		DCPD			-	-	-	-	-	-	-	-	-	-	-	-	-	-	-	-	-	-	-	-	-	-	-	-	-	-	-	10	10	10	-
WRANGLER SAHARA 4WD	7098 01	AB			-	-	-	-	8	8	8	8	8	8	8	8	8	8	8	8	-	-	8	8	8	8	8	8	8	8	-	8	8	8	-
		Coll			-	-	-	-	24	24	24	23	21	18	16	14	14	14	14	14	-	-	13	10	11	11	11	11	11	11	-	11	11	11	-
		Comp			-	-	-	-	27	28	27	27	25	24	22	22	22	19	19	√19	-	-	19	17	17	17	17	17	17	17	-	17	17	17	-
		DCPD			-	-	-	-	27	27	19	21	21	19	16	15	14	13	13	14	-	-	12	11	10	10	10	10	10	10	-	10	10	10	-
WRANGLER SE 4WD	7099 00	AB			-	-	-	-	-	-	-	-	-	-	-	-	-	-	-	-	-	8	8	8	8	8	8	8	8	8	-	-	-	-	-
		Coll			-	-	-	-	-	-	-	-	-	-	-	-	-	-	-	-	-	14	13	9	9	9	9	9	9	9	-	-	-	-	-
		Comp			-	-	-	-	-	-	-	-	-	-	-	-	-	-	-	-	-	18	19	14	13	13	13	13	13	13	-	-	-	-	-
		DCPD			-	-	-	-	-	-	-	-	-	-	-	-	-	-	-	-	-	11	11	7	6	6	6	6	6	6	-	-	-	-	-
WRANGLER SPORT 4WD	7098 00	AB			-	9	8	8	8	8	8	8	8	8	8	8	-	-	-	-	8	8	8	8	8	8	8	8	8	8	-	8	8	8	-
		Coll			-	24	24	24	24	24	24	23	21	18	16	14	-	-	-	-	13	14	13	10	11	11	11	11	11	11	-	11	11	11	-
		Comp			-	30	30	29	27	28	27	27	25	24	22	22	-	-	-	-	20	19	19	17	17	17	17	17	17	17	-	17	17	17	-
		DCPD			-	27	27	27	27	27	19	21	21	19	16	15	-	-	-	-	14	12	12	11	10	10	10	10	10	10	-	10	10	10	-
WRANGLER UNLIMITED 4WD	7235 00	AB			-	-	-	-	-	-	-	-	-	-	-	-	-	-	-	-	7	7	7	-	-	-	-	-	-	-	-	-	-	-	-
		Coll			-	-	-	-	-	-	-	-	-	-	-	-	-	-	-	-	14	12	11	-	-	-	-	-	-	-	-	-	-	-	-
		Comp			-	-	-	-	-	-	-	-	-	-	-	-	-	-	-	-	22	19	18	-	-	-	-	-	-	-	-	-	-	-	-
		DCPD			-	-	-	-	-	-	-	-	-	-	-	-	-	-	-	-	14	14	12	-	-	-	-	-	-	-	-	-	-	-	-
WRANGLER UNLIMITED 70TH ANNIVERSARY 4DR	7088 04	AB			-	-	-	-	-	-	-	-	-	-	-	9	-	-	-	-	-	-	-	-	-	-	-	-	-	-	-	-	-	-	-
		Coll			-	-	-	-	-	-	-	-	-	-	-	18	-	-	-	-	-	-	-	-	-	-	-	-	-	-	-	-	-	-	-
		Comp			-	-	-	-	-	-	-	-	-	-	-	29	-	-	-	-	-	-	-	-	-	-	-	-	-	-	-	-	-	-	-
		DCPD			-	-	-	-	-	-	-	-	-	-	-	23	-	-	-	-	-	-	-	-	-	-	-	-	-	-	-	-	-	-	-
WRANGLER UNLIMITED RUBICON 4DR 4WD	7088 02	AB			-	8	9	9	9	9	9	9	9	9	9	9	9	9	9	9	-	-	-	-	-	-	-	-	-	-	-	-	-	-	-
		Coll			-	30	30	30	30	29	30	26	24	24	23	18	17	16	14	15	-	-	-	-	-	-	-	-	-	-	-	-	-	-	-
		Comp			-	44	44	44	43	43	41	37	34	32	29	29	29	27	25	√27	-	-	-	-	-	-	-	-	-	-	-	-	-	-	-
		DCPD			-	31	31	31	31	31	29	29	28	28	24	23	23	22	18	16	-	-	-	-	-	-	-	-	-	-	-	-	-	-	-
WRANGLER UNLIMITED RUBICON 4DR 4WD DIES	7060 01	AB			-	8	9	-	-	-	-	-	-	-	-	-	-	-	-	-	-	-	-	-	-	-	-	-	-	-	-	-	-	-	-
		Coll			-	26	26	-	-	-	-	-	-	-	-	-	-	-	-	-	-	-	-	-	-	-	-	-	-	-	-	-	-	-	-
		Comp			-	40	40	-	-	-	-	-	-	-	-	-	-	-	-	-	-	-	-	-	-	-	-	-	-	-	-	-	-	-	-
		DCPD			-	28	28	-	-	-	-	-	-	-	-	-	-	-	-	-	-	-	-	-	-	-	-	-	-	-	-	-	-	-	-
WRANGLER UNLIMITED RUBICON 4WD	7235 03	AB			-	-	-	-	-	-	-	-	-	-	-	-	-	-	-	7	-	-	-	-	-	-	-	-	-	-	-	-	-	-	-
		Coll			-	-	-	-	-	-	-	-	-	-	-	-	-	-	-	14	-	-	-	-	-	-	-	-	-	-	-	-	-	-	-
		Comp			-	-	-	-	-	-	-	-	-	-	-	-	-	-	-	√22	-	-	-	-	-	-	-	-	-	-	-	-	-	-	-
		DCPD			-	-	-	-	-	-	-	-	-	-	-	-	-	-	-	13	-	-	-	-	-	-	-	-	-	-	-	-	-	-	-
WRANGLER UNLIMITED SAHARA 4DR 2WD	7249 01	AB			-	-	-	-	-	-	-	-	-	-	-	-	-	-	9	9	-	-	-	-	-	-	-	-	-	-	-	-	-	-	-
		Coll			-	-	-	-	-	-	-	-	-	-	-	-	-	-	30	31	-	-	-	-	-	-	-	-	-	-	-	-	-	-	-
		Comp			-	-	-	-	-	-	-	-	-	-	-	-	-	-	18	√19	-	-	-	-	-	-	-	-	-	-	-	-	-	-	-
		DCPD			-	-	-	-	-	-	-	-	-	-	-	-	-	-	30	29	-	-	-	-	-	-	-	-	-	-	-	-	-	-	-
WRANGLER UNLIMITED SAHARA 4DR 4WD	7088 01	AB			-	8	9	9	9	9	9	9	9	9	9	9	9	9	9	9	-	-	-	-	-	-	-	-	-	-	-	-	-	-	-
		Coll			-	30	30	30	30	29	30	26	24	24	23	18	17	16	14	15	-	-	-	-	-	-	-	-	-	-	-	-	-	-	-
		Comp			-	44	44	44	43	43	41	37	34	32	29	29	29	27	25	√27	-	-	-	-	-	-	-	-	-	-	-	-	-	-	-
		DCPD			-	31	31	31	31	31	29	29	28	28	24	23	23	22	18	16	-	-	-	-	-	-	-	-	-	-	-	-	-	-	-

√ - Approved Theft Deterrent System

MANUFACTURER/MODEL	CODE		24	23	22	21	20	19	18	17	16	15	14	13	12	11	10	09	08	07	06	05	04	03	02	01	00	99	98	97	96	95	94	93	92
JEEP																																			
WRANGLER UNLIMITED SAHARA 4DR 4WD DIES	7060 02	AB			-	8	9	-	-	-	-	-	-	-	-	-	-	-	-	-	-	-	-	-	-	-	-	-	-	-	-	-	-	-	-
		Coll			-	26	26	-	-	-	-	-	-	-	-	-	-	-	-	-	-	-	-	-	-	-	-	-	-	-	-	-	-	-	-
		Comp			-	40	40	-	-	-	-	-	-	-	-	-	-	-	-	-	-	-	-	-	-	-	-	-	-	-	-	-	-	-	-
		DCPD			-	28	28	-	-	-	-	-	-	-	-	-	-	-	-	-	-	-	-	-	-	-	-	-	-	-	-	-	-	-	-
WRANGLER UNLIMITED SAHARA 4WD	7235 02	AB			-	-	-	-	-	-	-	-	-	-	-	-	-	-	-	7	-	-	-	-	-	-	-	-	-	-	-	-	-	-	-
		Coll			-	-	-	-	-	-	-	-	-	-	-	-	-	-	-	14	-	-	-	-	-	-	-	-	-	-	-	-	-	-	-
		Comp			-	-	-	-	-	-	-	-	-	-	-	-	-	-	-	√22	-	-	-	-	-	-	-	-	-	-	-	-	-	-	-
		DCPD			-	-	-	-	-	-	-	-	-	-	-	-	-	-	-	13	-	-	-	-	-	-	-	-	-	-	-	-	-	-	-
WRANGLER UNLIMITED SPORT 4DR 4WD	7088 03	AB			-	8	9	9	9	9	9	9	9	9	9	9	-	-	-	-	-	-	-	-	-	-	-	-	-	-	-	-	-	-	-
		Coll			-	30	30	30	30	29	30	26	24	24	23	18	-	-	-	-	-	-	-	-	-	-	-	-	-	-	-	-	-	-	-
		Comp			-	44	44	44	43	43	41	37	34	32	29	29	-	-	-	-	-	-	-	-	-	-	-	-	-	-	-	-	-	-	-
		DCPD			-	31	31	31	31	31	29	29	28	28	24	23	-	-	-	-	-	-	-	-	-	-	-	-	-	-	-	-	-	-	-
WRANGLER UNLIMITED SPORT 4DR 4WD DIES	7060 00	AB			-	8	9	-	-	-	-	-	-	-	-	-	-	-	-	-	-	-	-	-	-	-	-	-	-	-	-	-	-	-	-
		Coll			-	26	26	-	-	-	-	-	-	-	-	-	-	-	-	-	-	-	-	-	-	-	-	-	-	-	-	-	-	-	-
		Comp			-	40	40	-	-	-	-	-	-	-	-	-	-	-	-	-	-	-	-	-	-	-	-	-	-	-	-	-	-	-	-
		DCPD			-	28	28	-	-	-	-	-	-	-	-	-	-	-	-	-	-	-	-	-	-	-	-	-	-	-	-	-	-	-	-
WRANGLER UNLIMITED X 4DR 2WD	7249 00	AB			-	-	-	-	-	-	-	-	-	-	-	-	-	9	9	9	-	-	-	-	-	-	-	-	-	-	-	-	-	-	-
		Coll			-	-	-	-	-	-	-	-	-	-	-	-	-	30	30	31	-	-	-	-	-	-	-	-	-	-	-	-	-	-	-
		Comp			-	-	-	-	-	-	-	-	-	-	-	-	-	18	18	√19	-	-	-	-	-	-	-	-	-	-	-	-	-	-	-
		DCPD			-	-	-	-	-	-	-	-	-	-	-	-	-	30	30	29	-	-	-	-	-	-	-	-	-	-	-	-	-	-	-
WRANGLER UNLIMITED X 4DR 4WD	7088 00	AB			-	-	-	-	-	-	-	-	-	-	-	-	9	9	9	9	-	-	-	-	-	-	-	-	-	-	-	-	-	-	-
		Coll			-	-	-	-	-	-	-	-	-	-	-	-	17	16	14	15	-	-	-	-	-	-	-	-	-	-	-	-	-	-	-
		Comp			-	-	-	-	-	-	-	-	-	-	-	-	29	27	25	√27	-	-	-	-	-	-	-	-	-	-	-	-	-	-	-
		DCPD			-	-	-	-	-	-	-	-	-	-	-	-	23	22	18	16	-	-	-	-	-	-	-	-	-	-	-	-	-	-	-
WRANGLER UNLIMITED X 4WD	7235 01	AB			-	-	-	-	-	-	-	-	-	-	-	-	-	-	-	7	-	-	-	-	-	-	-	-	-	-	-	-	-	-	-
		Coll			-	-	-	-	-	-	-	-	-	-	-	-	-	-	-	14	-	-	-	-	-	-	-	-	-	-	-	-	-	-	-
		Comp			-	-	-	-	-	-	-	-	-	-	-	-	-	-	-	√22	-	-	-	-	-	-	-	-	-	-	-	-	-	-	-
		DCPD			-	-	-	-	-	-	-	-	-	-	-	-	-	-	-	13	-	-	-	-	-	-	-	-	-	-	-	-	-	-	-
WRANGLER X 4WD	7098 02	AB			-	-	-	-	-	-	-	-	-	-	-	8	8	8	8	8	8	8	8	8	8	-	-	-	-	-	-	-	-	-	-
		Coll			-	-	-	-	-	-	-	-	-	-	-	14	14	14	14	14	13	14	13	10	11	-	-	-	-	-	-	-	-	-	-
		Comp			-	-	-	-	-	-	-	-	-	-	-	22	22	19	19	√19	20	19	19	17	17	-	-	-	-	-	-	-	-	-	-
		DCPD			-	-	-	-	-	-	-	-	-	-	-	15	14	13	13	14	14	12	12	11	10	-	-	-	-	-	-	-	-	-	-
YJ 4WD	7177 00	AB			-	-	-	-	-	-	-	-	-	-	-	-	-	-	-	-	-	-	-	-	-	-	-	-	-	-	-	-	-	8	-
		Coll			-	-	-	-	-	-	-	-	-	-	-	-	-	-	-	-	-	-	-	-	-	-	-	-	-	-	-	-	-	5	-
		Comp			-	-	-	-	-	-	-	-	-	-	-	-	-	-	-	-	-	-	-	-	-	-	-	-	-	-	-	-	-	9	-
		DCPD			-	-	-	-	-	-	-	-	-	-	-	-	-	-	-	-	-	-	-	-	-	-	-	-	-	-	-	-	-	4	-
YJ RENEGADE 4WD	7177 03	AB			-	-	-	-	-	-	-	-	-	-	-	-	-	-	-	-	-	-	-	-	-	-	-	-	-	-	-	8	8	8	-
		Coll			-	-	-	-	-	-	-	-	-	-	-	-	-	-	-	-	-	-	-	-	-	-	-	-	-	-	-	5	5	5	-
		Comp			-	-	-	-	-	-	-	-	-	-	-	-	-	-	-	-	-	-	-	-	-	-	-	-	-	-	-	9	9	9	-
		DCPD			-	-	-	-	-	-	-	-	-	-	-	-	-	-	-	-	-	-	-	-	-	-	-	-	-	-	-	4	4	4	-
YJ RIO GRANDE 4WD	7177 04	AB			-	-	-	-	-	-	-	-	-	-	-	-	-	-	-	-	-	-	-	-	-	-	-	-	-	-	-	8	-	-	-
		Coll			-	-	-	-	-	-	-	-	-	-	-	-	-	-	-	-	-	-	-	-	-	-	-	-	-	-	-	5	-	-	-
		Comp			-	-	-	-	-	-	-	-	-	-	-	-	-	-	-	-	-	-	-	-	-	-	-	-	-	-	-	9	-	-	-
		DCPD			-	-	-	-	-	-	-	-	-	-	-	-	-	-	-	-	-	-	-	-	-	-	-	-	-	-	-	4	-	-	-

√ - Approved Theft Deterrent System

MANUFACTURER/MODEL	CODE		24	23	22	21	20	19	18	17	16	15	14	13	12	11	10	09	08	07	06	05	04	03	02	01	00	99	98	97	96	95	94	93	92
JEEP																																			
YJ S 4WD	7177 05	AB			-	-	-	-	-	-	-	-	-	-	-	-	-	-	-	-	-	-	-	-	-	-	-	-	-	-	-	8	8	8	-
		Coll			-	-	-	-	-	-	-	-	-	-	-	-	-	-	-	-	-	-	-	-	-	-	-	-	-	-	-	5	5	5	-
		Comp			-	-	-	-	-	-	-	-	-	-	-	-	-	-	-	-	-	-	-	-	-	-	-	-	-	-	-	9	9	9	-
		DCPD			-	-	-	-	-	-	-	-	-	-	-	-	-	-	-	-	-	-	-	-	-	-	-	-	-	-	-	4	4	4	-
YJ SAHARA 4WD	7177 06	AB			-	-	-	-	-	-	-	-	-	-	-	-	-	-	-	-	-	-	-	-	-	-	-	-	-	-	-	8	8	8	-
		Coll			-	-	-	-	-	-	-	-	-	-	-	-	-	-	-	-	-	-	-	-	-	-	-	-	-	-	-	5	5	5	-
		Comp			-	-	-	-	-	-	-	-	-	-	-	-	-	-	-	-	-	-	-	-	-	-	-	-	-	-	-	9	9	9	-
		DCPD			-	-	-	-	-	-	-	-	-	-	-	-	-	-	-	-	-	-	-	-	-	-	-	-	-	-	-	4	4	4	-
YJ SE 4WD	7177 07	AB			-	-	-	-	-	-	-	-	-	-	-	-	-	-	-	-	-	-	-	-	-	-	-	-	-	-	-	8	8	-	-
		Coll			-	-	-	-	-	-	-	-	-	-	-	-	-	-	-	-	-	-	-	-	-	-	-	-	-	-	-	5	5	-	-
		Comp			-	-	-	-	-	-	-	-	-	-	-	-	-	-	-	-	-	-	-	-	-	-	-	-	-	-	-	9	9	-	-
		DCPD			-	-	-	-	-	-	-	-	-	-	-	-	-	-	-	-	-	-	-	-	-	-	-	-	-	-	-	4	4	-	-
YJ SPORT 4WD	7177 08	AB			-	-	-	-	-	-	-	-	-	-	-	-	-	-	-	-	-	-	-	-	-	-	-	-	-	-	-	8	8	8	-
		Coll			-	-	-	-	-	-	-	-	-	-	-	-	-	-	-	-	-	-	-	-	-	-	-	-	-	-	-	5	5	5	-
		Comp			-	-	-	-	-	-	-	-	-	-	-	-	-	-	-	-	-	-	-	-	-	-	-	-	-	-	-	9	9	9	-
		DCPD			-	-	-	-	-	-	-	-	-	-	-	-	-	-	-	-	-	-	-	-	-	-	-	-	-	-	-	4	4	4	-
YJ WRANGLER 4WD	7177 09	AB			-	-	-	-	-	-	-	-	-	-	-	-	-	-	-	-	-	-	-	-	-	-	-	-	-	-	-	8	8	8	-
		Coll			-	-	-	-	-	-	-	-	-	-	-	-	-	-	-	-	-	-	-	-	-	-	-	-	-	-	-	5	5	5	-
		Comp			-	-	-	-	-	-	-	-	-	-	-	-	-	-	-	-	-	-	-	-	-	-	-	-	-	-	-	9	9	9	-
		DCPD			-	-	-	-	-	-	-	-	-	-	-	-	-	-	-	-	-	-	-	-	-	-	-	-	-	-	-	4	4	4	-
KARMA																																			
REVERO 4DR	9994 00	AB			-	-	-	8	8	-	-	-	-	-	-	-	-	-	-	-	-	-	-	-	-	-	-	-	-	-	-	-	-	-	-
		Coll			-	-	-	43	43	-	-	-	-	-	-	-	-	-	-	-	-	-	-	-	-	-	-	-	-	-	-	-	-	-	-
		Comp			-	-	-	43	43	-	-	-	-	-	-	-	-	-	-	-	-	-	-	-	-	-	-	-	-	-	-	-	-	-	-
		DCPD			-	-	-	48	48	-	-	-	-	-	-	-	-	-	-	-	-	-	-	-	-	-	-	-	-	-	-	-	-	-	-
KIA																																			
AMANTI 4DR	1099 00	AB			-	-	-	-	-	-	-	-	-	-	-	-	-	8	8	9	8	9	8	-	-	-	-	-	-	-	-	-	-	-	-
		Coll			-	-	-	-	-	-	-	-	-	-	-	-	-	21	21	21	18	16	16	-	-	-	-	-	-	-	-	-	-	-	-
		Comp			-	-	-	-	-	-	-	-	-	-	-	-	-	27	29	29	23	20	20	-	-	-	-	-	-	-	-	-	-	-	-
		DCPD			-	-	-	-	-	-	-	-	-	-	-	-	-	26	26	25	21	20	19	-	-	-	-	-	-	-	-	-	-	-	-
CADENZA 4DR	1662 00	AB			-	-	-	-	9	10	8	9	8	-	-	-	-	-	-	-	-	-	-	-	-	-	-	-	-	-	-	-	-	-	-
		Coll			-	-	-	-	36	37	41	41	41	-	-	-	-	-	-	-	-	-	-	-	-	-	-	-	-	-	-	-	-	-	-
		Comp			-	-	-	-	33	34	35	35	35	-	-	-	-	-	-	-	-	-	-	-	-	-	-	-	-	-	-	-	-	-	-
		DCPD			-	-	-	-	36	37	43	43	43	-	-	-	-	-	-	-	-	-	-	-	-	-	-	-	-	-	-	-	-	-	-
CADENZA LIMITED 4DR	1662 02	AB			-	-	-	9	-	-	-	-	-	-	-	-	-	-	-	-	-	-	-	-	-	-	-	-	-	-	-	-	-	-	-
		Coll			-	-	-	36	-	-	-	-	-	-	-	-	-	-	-	-	-	-	-	-	-	-	-	-	-	-	-	-	-	-	-
		Comp			-	-	-	34	-	-	-	-	-	-	-	-	-	-	-	-	-	-	-	-	-	-	-	-	-	-	-	-	-	-	-
		DCPD			-	-	-	35	-	-	-	-	-	-	-	-	-	-	-	-	-	-	-	-	-	-	-	-	-	-	-	-	-	-	-
CADENZA PREMIUM 4DR	1662 01	AB			-	-	-	9	-	-	-	-	-	-	-	-	-	-	-	-	-	-	-	-	-	-	-	-	-	-	-	-	-	-	-
		Coll			-	-	-	36	-	-	-	-	-	-	-	-	-	-	-	-	-	-	-	-	-	-	-	-	-	-	-	-	-	-	-
		Comp			-	-	-	34	-	-	-	-	-	-	-	-	-	-	-	-	-	-	-	-	-	-	-	-	-	-	-	-	-	-	-
		DCPD			-	-	-	35	-	-	-	-	-	-	-	-	-	-	-	-	-	-	-	-	-	-	-	-	-	-	-	-	-	-	-

√ - Approved Theft Deterrent System

MANUFACTURER/MODEL	CODE		24	23	22	21	20	19	18	17	16	15	14	13	12	11	10	09	08	07	06	05	04	03	02	01	00	99	98	97	96	95	94	93	92
KIA																																			
FORTE EX 2DR	1557 00	AB			-	-	-	-	-	10	10	10	10	10	10	10	10	-	-	-	-	-	-	-	-	-	-	-	-	-	-	-	-	-	-
		Coll			-	-	-	-	-	35	33	32	31	22	22	21	19	-	-	-	-	-	-	-	-	-	-	-	-	-	-	-	-	-	-
		Comp			-	-	-	-	-	24	23	22	21	19	19	19	19	-	-	-	-	-	-	-	-	-	-	-	-	-	-	-	-	-	-
		DCPD			-	-	-	-	-	37	34	33	33	29	29	29	27	-	-	-	-	-	-	-	-	-	-	-	-	-	-	-	-	-	-
FORTE EX 4DR	1550 01	AB			-	10	11	11	11	12	12	12	12	11	11	11	11	-	-	-	-	-	-	-	-	-	-	-	-	-	-	-	-	-	-
		Coll			-	37	38	37	38	38	34	32	32	26	23	23	23	-	-	-	-	-	-	-	-	-	-	-	-	-	-	-	-	-	-
		Comp			-	31	31	31	31	31	29	27	25	22	21	19	17	-	-	-	-	-	-	-	-	-	-	-	-	-	-	-	-	-	-
		DCPD			-	45	46	46	46	46	38	37	35	32	31	29	25	-	-	-	-	-	-	-	-	-	-	-	-	-	-	-	-	-	-
FORTE EX 5DR	1589 01	AB			-	-	-	-	11	12	12	12	12	11	11	11	-	-	-	-	-	-	-	-	-	-	-	-	-	-	-	-	-	-	-
		Coll			-	-	-	-	35	35	34	34	33	23	21	20	-	-	-	-	-	-	-	-	-	-	-	-	-	-	-	-	-	-	-
		Comp			-	-	-	-	23	24	24	23	22	19	18	17	-	-	-	-	-	-	-	-	-	-	-	-	-	-	-	-	-	-	-
		DCPD			-	-	-	-	41	40	37	38	36	29	28	26	-	-	-	-	-	-	-	-	-	-	-	-	-	-	-	-	-	-	-
FORTE EX LIMITED 4DR	1917 01	AB			-	-	11	11	-	-	-	-	-	-	-	-	-	-	-	-	-	-	-	-	-	-	-	-	-	-	-	-	-	-	-
		Coll			-	-	35	35	-	-	-	-	-	-	-	-	-	-	-	-	-	-	-	-	-	-	-	-	-	-	-	-	-	-	-
		Comp			-	-	33	32	-	-	-	-	-	-	-	-	-	-	-	-	-	-	-	-	-	-	-	-	-	-	-	-	-	-	-
		DCPD			-	-	44	42	-	-	-	-	-	-	-	-	-	-	-	-	-	-	-	-	-	-	-	-	-	-	-	-	-	-	-
FORTE EX LUXURY 4DR	1550 04	AB			-	-	-	-	11	-	-	-	-	-	-	-	-	-	-	-	-	-	-	-	-	-	-	-	-	-	-	-	-	-	-
		Coll			-	-	-	-	38	-	-	-	-	-	-	-	-	-	-	-	-	-	-	-	-	-	-	-	-	-	-	-	-	-	-
		Comp			-	-	-	-	31	-	-	-	-	-	-	-	-	-	-	-	-	-	-	-	-	-	-	-	-	-	-	-	-	-	-
		DCPD			-	-	-	-	46	-	-	-	-	-	-	-	-	-	-	-	-	-	-	-	-	-	-	-	-	-	-	-	-	-	-
FORTE EX LUXURY 5DR	1589 03	AB			-	-	-	-	11	-	-	-	-	-	-	-	-	-	-	-	-	-	-	-	-	-	-	-	-	-	-	-	-	-	-
		Coll			-	-	-	-	35	-	-	-	-	-	-	-	-	-	-	-	-	-	-	-	-	-	-	-	-	-	-	-	-	-	-
		Comp			-	-	-	-	23	-	-	-	-	-	-	-	-	-	-	-	-	-	-	-	-	-	-	-	-	-	-	-	-	-	-
		DCPD			-	-	-	-	41	-	-	-	-	-	-	-	-	-	-	-	-	-	-	-	-	-	-	-	-	-	-	-	-	-	-
FORTE EX PREMIUM 4DR	1917 00	AB			-	10	11	11	-	-	-	-	-	-	-	-	-	-	-	-	-	-	-	-	-	-	-	-	-	-	-	-	-	-	-
		Coll			-	35	35	35	-	-	-	-	-	-	-	-	-	-	-	-	-	-	-	-	-	-	-	-	-	-	-	-	-	-	-
		Comp			-	33	33	32	-	-	-	-	-	-	-	-	-	-	-	-	-	-	-	-	-	-	-	-	-	-	-	-	-	-	-
		DCPD			-	44	44	42	-	-	-	-	-	-	-	-	-	-	-	-	-	-	-	-	-	-	-	-	-	-	-	-	-	-	-
FORTE EX+ 4DR	1550 03	AB			-	10	11	11	11	-	-	-	-	-	-	-	-	-	-	-	-	-	-	-	-	-	-	-	-	-	-	-	-	-	-
		Coll			-	37	38	37	38	-	-	-	-	-	-	-	-	-	-	-	-	-	-	-	-	-	-	-	-	-	-	-	-	-	-
		Comp			-	31	31	31	31	-	-	-	-	-	-	-	-	-	-	-	-	-	-	-	-	-	-	-	-	-	-	-	-	-	-
		DCPD			-	45	46	46	46	-	-	-	-	-	-	-	-	-	-	-	-	-	-	-	-	-	-	-	-	-	-	-	-	-	-
FORTE GT 4DR	1941 00	AB			-	11	11	-	-	-	-	-	-	-	-	-	-	-	-	-	-	-	-	-	-	-	-	-	-	-	-	-	-	-	-
		Coll			-	38	37	-	-	-	-	-	-	-	-	-	-	-	-	-	-	-	-	-	-	-	-	-	-	-	-	-	-	-	-
		Comp			-	36	34	-	-	-	-	-	-	-	-	-	-	-	-	-	-	-	-	-	-	-	-	-	-	-	-	-	-	-	-
		DCPD			-	42	42	-	-	-	-	-	-	-	-	-	-	-	-	-	-	-	-	-	-	-	-	-	-	-	-	-	-	-	-
FORTE GT LIMITED 4DR	1941 01	AB			-	11	-	-	-	-	-	-	-	-	-	-	-	-	-	-	-	-	-	-	-	-	-	-	-	-	-	-	-	-	-
		Coll			-	38	-	-	-	-	-	-	-	-	-	-	-	-	-	-	-	-	-	-	-	-	-	-	-	-	-	-	-	-	-
		Comp			-	36	-	-	-	-	-	-	-	-	-	-	-	-	-	-	-	-	-	-	-	-	-	-	-	-	-	-	-	-	-
		DCPD			-	42	-	-	-	-	-	-	-	-	-	-	-	-	-	-	-	-	-	-	-	-	-	-	-	-	-	-	-	-	-
FORTE LX 4DR	1550 00	AB			-	10	11	11	11	12	12	12	12	11	11	11	11	-	-	-	-	-	-	-	-	-	-	-	-	-	-	-	-	-	-
		Coll			-	37	38	37	38	38	34	32	32	26	23	23	23	-	-	-	-	-	-	-	-	-	-	-	-	-	-	-	-	-	-
		Comp			-	31	31	31	31	31	29	27	25	22	21	19	17	-	-	-	-	-	-	-	-	-	-	-	-	-	-	-	-	-	-
		DCPD			-	45	46	46	46	46	38	37	35	32	31	29	25	-	-	-	-	-	-	-	-	-	-	-	-	-	-	-	-	-	-

MANUFACTURER/MODEL	CODE		24	23	22	21	20	19	18	17	16	15	14	13	12	11	10	09	08	07	06	05	04	03	02	01	00	99	98	97	96	95	94	93	92
KIA																																			
FORTE LX 5DR	1589 00	AB			-	-	-	-	11	12	12	12	12	11	11	11	-	-	-	-	-	-	-	-	-	-	-	-	-	-	-	-	-	-	-
		Coll			-	-	-	-	35	35	34	34	33	23	21	20	-	-	-	-	-	-	-	-	-	-	-	-	-	-	-	-	-	-	-
		Comp			-	-	-	-	23	24	24	23	22	19	18	17	-	-	-	-	-	-	-	-	-	-	-	-	-	-	-	-	-	-	-
		DCPD			-	-	-	-	41	40	37	38	36	29	28	26	-	-	-	-	-	-	-	-	-	-	-	-	-	-	-	-	-	-	-
FORTE LX+ 4DR	1550 02	AB			-	-	-	-	11	-	-	-	-	-	-	-	-	-	-	-	-	-	-	-	-	-	-	-	-	-	-	-	-	-	-
		Coll			-	-	-	-	38	-	-	-	-	-	-	-	-	-	-	-	-	-	-	-	-	-	-	-	-	-	-	-	-	-	-
		Comp			-	-	-	-	31	-	-	-	-	-	-	-	-	-	-	-	-	-	-	-	-	-	-	-	-	-	-	-	-	-	-
		DCPD			-	-	-	-	46	-	-	-	-	-	-	-	-	-	-	-	-	-	-	-	-	-	-	-	-	-	-	-	-	-	-
FORTE LX+ 5DR	1589 02	AB			-	-	-	-	11	-	-	-	-	-	-	-	-	-	-	-	-	-	-	-	-	-	-	-	-	-	-	-	-	-	-
		Coll			-	-	-	-	35	-	-	-	-	-	-	-	-	-	-	-	-	-	-	-	-	-	-	-	-	-	-	-	-	-	-
		Comp			-	-	-	-	23	-	-	-	-	-	-	-	-	-	-	-	-	-	-	-	-	-	-	-	-	-	-	-	-	-	-
		DCPD			-	-	-	-	41	-	-	-	-	-	-	-	-	-	-	-	-	-	-	-	-	-	-	-	-	-	-	-	-	-	-
FORTE SX 2DR	1558 00	AB			-	-	-	-	-	10	10	10	10	10	10	10	10	-	-	-	-	-	-	-	-	-	-	-	-	-	-	-	-	-	-
		Coll			-	-	-	-	-	37	35	35	32	25	24	23	20	-	-	-	-	-	-	-	-	-	-	-	-	-	-	-	-	-	-
		Comp			-	-	-	-	-	27	27	27	25	23	22	23	21	-	-	-	-	-	-	-	-	-	-	-	-	-	-	-	-	-	-
		DCPD			-	-	-	-	-	38	37	36	34	31	30	30	27	-	-	-	-	-	-	-	-	-	-	-	-	-	-	-	-	-	-
FORTE SX 4DR	1551 00	AB			-	-	-	-	10	10	11	11	11	11	11	11	11	-	-	-	-	-	-	-	-	-	-	-	-	-	-	-	-	-	-
		Coll			-	-	-	-	41	40	38	38	37	24	23	23	23	-	-	-	-	-	-	-	-	-	-	-	-	-	-	-	-	-	-
		Comp			-	-	-	-	32	32	31	30	30	25	24	24	22	-	-	-	-	-	-	-	-	-	-	-	-	-	-	-	-	-	-
		DCPD			-	-	-	-	47	47	44	45	41	31	30	30	29	-	-	-	-	-	-	-	-	-	-	-	-	-	-	-	-	-	-
FORTE SX 5DR	1590 00	AB			-	-	-	-	10	10	11	11	11	10	11	11	-	-	-	-	-	-	-	-	-	-	-	-	-	-	-	-	-	-	-
		Coll			-	-	-	-	38	38	36	35	33	27	24	23	-	-	-	-	-	-	-	-	-	-	-	-	-	-	-	-	-	-	-
		Comp			-	-	-	-	31	30	28	28	27	25	22	20	-	-	-	-	-	-	-	-	-	-	-	-	-	-	-	-	-	-	-
		DCPD			-	-	-	-	40	40	39	38	37	32	30	29	-	-	-	-	-	-	-	-	-	-	-	-	-	-	-	-	-	-	-
FORTE5 EX 5DR	1589 04	AB			-	11	11	-	-	-	-	-	-	-	-	-	-	-	-	-	-	-	-	-	-	-	-	-	-	-	-	-	-	-	-
		Coll			-	32	32	-	-	-	-	-	-	-	-	-	-	-	-	-	-	-	-	-	-	-	-	-	-	-	-	-	-	-	-
		Comp			-	25	25	-	-	-	-	-	-	-	-	-	-	-	-	-	-	-	-	-	-	-	-	-	-	-	-	-	-	-	-
		DCPD			-	37	36	-	-	-	-	-	-	-	-	-	-	-	-	-	-	-	-	-	-	-	-	-	-	-	-	-	-	-	-
FORTE5 GT 5DR	1590 01	AB			-	9	10	-	-	-	-	-	-	-	-	-	-	-	-	-	-	-	-	-	-	-	-	-	-	-	-	-	-	-	-
		Coll			-	33	33	-	-	-	-	-	-	-	-	-	-	-	-	-	-	-	-	-	-	-	-	-	-	-	-	-	-	-	-
		Comp			-	30	30	-	-	-	-	-	-	-	-	-	-	-	-	-	-	-	-	-	-	-	-	-	-	-	-	-	-	-	-
		DCPD			-	35	36	-	-	-	-	-	-	-	-	-	-	-	-	-	-	-	-	-	-	-	-	-	-	-	-	-	-	-	-
FORTE5 GT LIMITED 5DR	1590 02	AB			-	9	10	-	-	-	-	-	-	-	-	-	-	-	-	-	-	-	-	-	-	-	-	-	-	-	-	-	-	-	-
		Coll			-	33	33	-	-	-	-	-	-	-	-	-	-	-	-	-	-	-	-	-	-	-	-	-	-	-	-	-	-	-	-
		Comp			-	30	30	-	-	-	-	-	-	-	-	-	-	-	-	-	-	-	-	-	-	-	-	-	-	-	-	-	-	-	-
		DCPD			-	35	36	-	-	-	-	-	-	-	-	-	-	-	-	-	-	-	-	-	-	-	-	-	-	-	-	-	-	-	-
K5 EX 4DR AWD	1967 01	AB			-	11	-	-	-	-	-	-	-	-	-	-	-	-	-	-	-	-	-	-	-	-	-	-	-	-	-	-	-	-	-
		Coll			-	33	-	-	-	-	-	-	-	-	-	-	-	-	-	-	-	-	-	-	-	-	-	-	-	-	-	-	-	-	-
		Comp			-	36	-	-	-	-	-	-	-	-	-	-	-	-	-	-	-	-	-	-	-	-	-	-	-	-	-	-	-	-	-
		DCPD			-	38	-	-	-	-	-	-	-	-	-	-	-	-	-	-	-	-	-	-	-	-	-	-	-	-	-	-	-	-	-
K5 GT 4DR	1969 00	AB			-	10	-	-	-	-	-	-	-	-	-	-	-	-	-	-	-	-	-	-	-	-	-	-	-	-	-	-	-	-	-
		Coll			-	35	-	-	-	-	-	-	-	-	-	-	-	-	-	-	-	-	-	-	-	-	-	-	-	-	-	-	-	-	-
		Comp			-	40	-	-	-	-	-	-	-	-	-	-	-	-	-	-	-	-	-	-	-	-	-	-	-	-	-	-	-	-	-
		DCPD			-	40	-	-	-	-	-	-	-	-	-	-	-	-	-	-	-	-	-	-	-	-	-	-	-	-	-	-	-	-	-

√ - Approved Theft Deterrent System

MANUFACTURER/MODEL	CODE		24	23	22	21	20	19	18	17	16	15	14	13	12	11	10	09	08	07	06	05	04	03	02	01	00	99	98	97	96	95	94	93	92
KIA																																			
K5 GT 4DR AWD	1968 00	AB			-	11	-	-	-	-	-	-	-	-	-	-	-	-	-	-	-	-	-	-	-	-	-	-	-	-	-	-	-	-	-
		Coll			-	33	-	-	-	-	-	-	-	-	-	-	-	-	-	-	-	-	-	-	-	-	-	-	-	-	-	-	-	-	-
		Comp			-	37	-	-	-	-	-	-	-	-	-	-	-	-	-	-	-	-	-	-	-	-	-	-	-	-	-	-	-	-	-
		DCPD			-	38	-	-	-	-	-	-	-	-	-	-	-	-	-	-	-	-	-	-	-	-	-	-	-	-	-	-	-	-	-
K5 LX 4DR AWD	1967 00	AB			-	11	-	-	-	-	-	-	-	-	-	-	-	-	-	-	-	-	-	-	-	-	-	-	-	-	-	-	-	-	-
		Coll			-	33	-	-	-	-	-	-	-	-	-	-	-	-	-	-	-	-	-	-	-	-	-	-	-	-	-	-	-	-	-
		Comp			-	36	-	-	-	-	-	-	-	-	-	-	-	-	-	-	-	-	-	-	-	-	-	-	-	-	-	-	-	-	-
		DCPD			-	38	-	-	-	-	-	-	-	-	-	-	-	-	-	-	-	-	-	-	-	-	-	-	-	-	-	-	-	-	-
K900 V6 4DR	1763 00	AB			-	-	-	-	9	9	9	9	-	-	-	-	-	-	-	-	-	-	-	-	-	-	-	-	-	-	-	-	-	-	-
		Coll			-	-	-	-	40	37	37	36	-	-	-	-	-	-	-	-	-	-	-	-	-	-	-	-	-	-	-	-	-	-	-
		Comp			-	-	-	-	32	32	32	32	-	-	-	-	-	-	-	-	-	-	-	-	-	-	-	-	-	-	-	-	-	-	-
		DCPD			-	-	-	-	39	38	38	37	-	-	-	-	-	-	-	-	-	-	-	-	-	-	-	-	-	-	-	-	-	-	-
K900 V8 4DR	1764 00	AB			-	-	-	-	9	9	9	9	-	-	-	-	-	-	-	-	-	-	-	-	-	-	-	-	-	-	-	-	-	-	-
		Coll			-	-	-	-	44	43	43	42	-	-	-	-	-	-	-	-	-	-	-	-	-	-	-	-	-	-	-	-	-	-	-
		Comp			-	-	-	-	48	41	40	40	-	-	-	-	-	-	-	-	-	-	-	-	-	-	-	-	-	-	-	-	-	-	-
		DCPD			-	-	-	-	47	47	47	46	-	-	-	-	-	-	-	-	-	-	-	-	-	-	-	-	-	-	-	-	-	-	-
MAGENTIS ANNIVERSARY EDITION 4DR	0682 02	AB			-	-	-	-	-	-	-	-	-	-	-	-	-	-	-	-	-	9	-	-	-	-	-	-	-	-	-	-	-	-	-
		Coll			-	-	-	-	-	-	-	-	-	-	-	-	-	-	-	-	-	12	-	-	-	-	-	-	-	-	-	-	-	-	-
		Comp			-	-	-	-	-	-	-	-	-	-	-	-	-	-	-	-	-	8	-	-	-	-	-	-	-	-	-	-	-	-	-
		DCPD			-	-	-	-	-	-	-	-	-	-	-	-	-	-	-	-	-	13	-	-	-	-	-	-	-	-	-	-	-	-	-
MAGENTIS EX V6 4DR	0684 01	AB			-	-	-	-	-	-	-	-	-	-	-	-	-	-	-	-	9	9	9	-	-	-	-	-	-	-	-	-	-	-	-
		Coll			-	-	-	-	-	-	-	-	-	-	-	-	-	-	-	-	16	14	13	-	-	-	-	-	-	-	-	-	-	-	-
		Comp			-	-	-	-	-	-	-	-	-	-	-	-	-	-	-	-	9	9	9	-	-	-	-	-	-	-	-	-	-	-	-
		DCPD			-	-	-	-	-	-	-	-	-	-	-	-	-	-	-	-	16	13	13	-	-	-	-	-	-	-	-	-	-	-	-
MAGENTIS LX 4DR	0682 00	AB			-	-	-	-	-	-	-	-	-	-	-	-	10	10	10	10	9	-	9	9	9	9	-	-	-	-	-	-	-	-	-
		Coll			-	-	-	-	-	-	-	-	-	-	-	-	23	21	21	20	13	-	11	10	9	9	-	-	-	-	-	-	-	-	-
		Comp			-	-	-	-	-	-	-	-	-	-	-	-	15	14	14	14	9	-	7	7	6	6	-	-	-	-	-	-	-	-	-
		DCPD			-	-	-	-	-	-	-	-	-	-	-	-	20	20	19	18	14	-	11	11	10	10	-	-	-	-	-	-	-	-	-
MAGENTIS LX SPORT 4DR	0682 01	AB			-	-	-	-	-	-	-	-	-	-	-	-	-	-	-	-	-	-	-	-	9	9	-	-	-	-	-	-	-	-	-
		Coll			-	-	-	-	-	-	-	-	-	-	-	-	-	-	-	-	-	-	-	-	9	9	-	-	-	-	-	-	-	-	-
		Comp			-	-	-	-	-	-	-	-	-	-	-	-	-	-	-	-	-	-	-	-	6	6	-	-	-	-	-	-	-	-	-
		DCPD			-	-	-	-	-	-	-	-	-	-	-	-	-	-	-	-	-	-	-	-	10	10	-	-	-	-	-	-	-	-	-
MAGENTIS LX SPORT V6 4DR	0683 01	AB			-	-	-	-	-	-	-	-	-	-	-	-	-	-	-	-	-	-	-	-	8	8	-	-	-	-	-	-	-	-	-
		Coll			-	-	-	-	-	-	-	-	-	-	-	-	-	-	-	-	-	-	-	-	11	11	-	-	-	-	-	-	-	-	-
		Comp			-	-	-	-	-	-	-	-	-	-	-	-	-	-	-	-	-	-	-	-	7	7	-	-	-	-	-	-	-	-	-
		DCPD			-	-	-	-	-	-	-	-	-	-	-	-	-	-	-	-	-	-	-	-	12	12	-	-	-	-	-	-	-	-	-
MAGENTIS LX V6 4DR	0683 00	AB			-	-	-	-	-	-	-	-	-	-	-	-	10	10	10	10	9	9	8	8	8	8	-	-	-	-	-	-	-	-	-
		Coll			-	-	-	-	-	-	-	-	-	-	-	-	24	23	23	20	14	14	13	10	11	11	-	-	-	-	-	-	-	-	-
		Comp			-	-	-	-	-	-	-	-	-	-	-	-	15	15	15	15	10	9	9	8	7	7	-	-	-	-	-	-	-	-	-
		DCPD			-	-	-	-	-	-	-	-	-	-	-	-	21	21	22	19	15	15	14	14	12	12	-	-	-	-	-	-	-	-	-
MAGENTIS SE V6 4DR	0684 00	AB			-	-	-	-	-	-	-	-	-	-	-	-	-	-	-	-	-	-	-	9	9	9	-	-	-	-	-	-	-	-	-
		Coll			-	-	-	-	-	-	-	-	-	-	-	-	-	-	-	-	-	-	-	11	10	10	-	-	-	-	-	-	-	-	-
		Comp			-	-	-	-	-	-	-	-	-	-	-	-	-	-	-	-	-	-	-	8	6	6	-	-	-	-	-	-	-	-	-
		DCPD			-	-	-	-	-	-	-	-	-	-	-	-	-	-	-	-	-	-	-	12	12	12	-	-	-	-	-	-	-	-	-

√ - Approved Theft Deterrent System

MANUFACTURER/MODEL	CODE		24	23	22	21	20	19	18	17	16	15	14	13	12	11	10	09	08	07	06	05	04	03	02	01	00	99	98	97	96	95	94	93	92
KIA																																			
MAGENTIS SX 4DR	0682 03	AB			-	-	-	-	-	-	-	-	-	-	-	-	10	-	-	10	-	-	-	-	-	-	-	-	-	-	-	-	-	-	-
		Coll			-	-	-	-	-	-	-	-	-	-	-	-	23	-	-	20	-	-	-	-	-	-	-	-	-	-	-	-	-	-	-
		Comp			-	-	-	-	-	-	-	-	-	-	-	-	15	-	-	14	-	-	-	-	-	-	-	-	-	-	-	-	-	-	-
		DCPD			-	-	-	-	-	-	-	-	-	-	-	-	20	-	-	18	-	-	-	-	-	-	-	-	-	-	-	-	-	-	-
MAGENTIS SX V6 4DR	0683 02	AB			-	-	-	-	-	-	-	-	-	-	-	-	10	10	-	-	-	-	-	-	-	-	-	-	-	-	-	-	-	-	-
		Coll			-	-	-	-	-	-	-	-	-	-	-	-	24	23	-	-	-	-	-	-	-	-	-	-	-	-	-	-	-	-	-
		Comp			-	-	-	-	-	-	-	-	-	-	-	-	15	15	-	-	-	-	-	-	-	-	-	-	-	-	-	-	-	-	-
		DCPD			-	-	-	-	-	-	-	-	-	-	-	-	21	21	-	-	-	-	-	-	-	-	-	-	-	-	-	-	-	-	-
NIRO EV EX 5DR	1944 00	AB			-	-	10	10	-	-	-	-	-	-	-	-	-	-	-	-	-	-	-	-	-	-	-	-	-	-	-	-	-	-	-
		Coll			-	-	33	33	-	-	-	-	-	-	-	-	-	-	-	-	-	-	-	-	-	-	-	-	-	-	-	-	-	-	-
		Comp			-	-	29	29	-	-	-	-	-	-	-	-	-	-	-	-	-	-	-	-	-	-	-	-	-	-	-	-	-	-	-
		DCPD			-	-	36	36	-	-	-	-	-	-	-	-	-	-	-	-	-	-	-	-	-	-	-	-	-	-	-	-	-	-	-
NIRO EV SX TOURING 5DR	1930 00	AB			-	-	10	10	-	-	-	-	-	-	-	-	-	-	-	-	-	-	-	-	-	-	-	-	-	-	-	-	-	-	-
		Coll			-	-	34	34	-	-	-	-	-	-	-	-	-	-	-	-	-	-	-	-	-	-	-	-	-	-	-	-	-	-	-
		Comp			-	-	31	31	-	-	-	-	-	-	-	-	-	-	-	-	-	-	-	-	-	-	-	-	-	-	-	-	-	-	-
		DCPD			-	-	37	37	-	-	-	-	-	-	-	-	-	-	-	-	-	-	-	-	-	-	-	-	-	-	-	-	-	-	-
NIRO EX HYBRID 5DR	1838 00	AB			-	-	10	9	9	10	-	-	-	-	-	-	-	-	-	-	-	-	-	-	-	-	-	-	-	-	-	-	-	-	-
		Coll			-	-	34	34	33	33	-	-	-	-	-	-	-	-	-	-	-	-	-	-	-	-	-	-	-	-	-	-	-	-	-
		Comp			-	-	29	29	29	29	-	-	-	-	-	-	-	-	-	-	-	-	-	-	-	-	-	-	-	-	-	-	-	-	-
		DCPD			-	-	38	38	37	36	-	-	-	-	-	-	-	-	-	-	-	-	-	-	-	-	-	-	-	-	-	-	-	-	-
NIRO EX PREMIUM HYBRID 5DR	1838 02	AB			-	-	10	9	-	-	-	-	-	-	-	-	-	-	-	-	-	-	-	-	-	-	-	-	-	-	-	-	-	-	-
		Coll			-	-	34	34	-	-	-	-	-	-	-	-	-	-	-	-	-	-	-	-	-	-	-	-	-	-	-	-	-	-	-
		Comp			-	-	29	29	-	-	-	-	-	-	-	-	-	-	-	-	-	-	-	-	-	-	-	-	-	-	-	-	-	-	-
		DCPD			-	-	38	38	-	-	-	-	-	-	-	-	-	-	-	-	-	-	-	-	-	-	-	-	-	-	-	-	-	-	-
NIRO EX PREMIUM PLUG-IN HYBRID 5DR	1920 00	AB			-	-	10	10	-	-	-	-	-	-	-	-	-	-	-	-	-	-	-	-	-	-	-	-	-	-	-	-	-	-	-
		Coll			-	-	31	31	-	-	-	-	-	-	-	-	-	-	-	-	-	-	-	-	-	-	-	-	-	-	-	-	-	-	-
		Comp			-	-	32	32	-	-	-	-	-	-	-	-	-	-	-	-	-	-	-	-	-	-	-	-	-	-	-	-	-	-	-
		DCPD			-	-	34	34	-	-	-	-	-	-	-	-	-	-	-	-	-	-	-	-	-	-	-	-	-	-	-	-	-	-	-
NIRO L HYBRID 5DR	1837 00	AB			-	-	10	10	10	10	-	-	-	-	-	-	-	-	-	-	-	-	-	-	-	-	-	-	-	-	-	-	-	-	-
		Coll			-	-	32	32	32	32	-	-	-	-	-	-	-	-	-	-	-	-	-	-	-	-	-	-	-	-	-	-	-	-	-
		Comp			-	-	25	25	27	25	-	-	-	-	-	-	-	-	-	-	-	-	-	-	-	-	-	-	-	-	-	-	-	-	-
		DCPD			-	-	34	34	35	34	-	-	-	-	-	-	-	-	-	-	-	-	-	-	-	-	-	-	-	-	-	-	-	-	-
NIRO SX HYBRID 5DR	1838 01	AB			-	-	-	-	9	10	-	-	-	-	-	-	-	-	-	-	-	-	-	-	-	-	-	-	-	-	-	-	-	-	-
		Coll			-	-	-	-	33	33	-	-	-	-	-	-	-	-	-	-	-	-	-	-	-	-	-	-	-	-	-	-	-	-	-
		Comp			-	-	-	-	29	29	-	-	-	-	-	-	-	-	-	-	-	-	-	-	-	-	-	-	-	-	-	-	-	-	-
		DCPD			-	-	-	-	37	36	-	-	-	-	-	-	-	-	-	-	-	-	-	-	-	-	-	-	-	-	-	-	-	-	-
NIRO SX PLUG-IN HYBRID 5DR	1920 01	AB			-	-	10	10	-	-	-	-	-	-	-	-	-	-	-	-	-	-	-	-	-	-	-	-	-	-	-	-	-	-	-
		Coll			-	-	31	31	-	-	-	-	-	-	-	-	-	-	-	-	-	-	-	-	-	-	-	-	-	-	-	-	-	-	-
		Comp			-	-	32	32	-	-	-	-	-	-	-	-	-	-	-	-	-	-	-	-	-	-	-	-	-	-	-	-	-	-	-
		DCPD			-	-	34	34	-	-	-	-	-	-	-	-	-	-	-	-	-	-	-	-	-	-	-	-	-	-	-	-	-	-	-
NIRO SX TOURING HYBRID 5DR	1838 03	AB			-	-	10	9	-	-	-	-	-	-	-	-	-	-	-	-	-	-	-	-	-	-	-	-	-	-	-	-	-	-	-
		Coll			-	-	34	34	-	-	-	-	-	-	-	-	-	-	-	-	-	-	-	-	-	-	-	-	-	-	-	-	-	-	-
		Comp			-	-	29	29	-	-	-	-	-	-	-	-	-	-	-	-	-	-	-	-	-	-	-	-	-	-	-	-	-	-	-
		DCPD			-	-	38	38	-	-	-	-	-	-	-	-	-	-	-	-	-	-	-	-	-	-	-	-	-	-	-	-	-	-	-

√ - Approved Theft Deterrent System

MANUFACTURER/MODEL	CODE		24	23	22	21	20	19	18	17	16	15	14	13	12	11	10	09	08	07	06	05	04	03	02	01	00	99	98	97	96	95	94	93	92
KIA																																			
OPTIMA EX 4DR	1441 01	AB			-	-	11	11	11	10	11	12	11	12	11	12	-	11	11	11	11	-	-	-	-	-	-	-	-	-	-	-	-	-	-
		Coll			-	-	41	41	41	42	40	37	35	31	31	31	-	29	25	24	23	-	-	-	-	-	-	-	-	-	-	-	-	-	-
		Comp			-	-	38	36	35	34	33	33	31	29	29	29	-	22	19	16	16	-	-	-	-	-	-	-	-	-	-	-	-	-	-
		DCPD			-	-	44	44	44	44	43	39	40	35	34	34	-	29	29	25	21	-	-	-	-	-	-	-	-	-	-	-	-	-	-
OPTIMA EX HYBRID 4DR	1620 02	AB			-	-	10	11	11	10	11	11	11	11	-	-	-	-	-	-	-	-	-	-	-	-	-	-	-	-	-	-	-	-	-
		Coll			-	-	42	42	43	42	43	43	42	41	-	-	-	-	-	-	-	-	-	-	-	-	-	-	-	-	-	-	-	-	-
		Comp			-	-	38	38	36	35	34	34	34	34	-	-	-	-	-	-	-	-	-	-	-	-	-	-	-	-	-	-	-	-	-
		DCPD			-	-	47	47	46	46	46	46	44	43	-	-	-	-	-	-	-	-	-	-	-	-	-	-	-	-	-	-	-	-	-
OPTIMA EX PLUG-IN 4DR	1835 00	AB			-	-	10	-	10	10	-	-	-	-	-	-	-	-	-	-	-	-	-	-	-	-	-	-	-	-	-	-	-	-	-
		Coll			-	-	37	-	40	40	-	-	-	-	-	-	-	-	-	-	-	-	-	-	-	-	-	-	-	-	-	-	-	-	-
		Comp			-	-	39	-	41	41	-	-	-	-	-	-	-	-	-	-	-	-	-	-	-	-	-	-	-	-	-	-	-	-	-
		DCPD			-	-	44	-	48	48	-	-	-	-	-	-	-	-	-	-	-	-	-	-	-	-	-	-	-	-	-	-	-	-	-
OPTIMA EX PREMIUM HYBRID 4DR	1620 03	AB			-	-	10	11	-	-	-	-	-	-	-	-	-	-	-	-	-	-	-	-	-	-	-	-	-	-	-	-	-	-	-
		Coll			-	-	42	42	-	-	-	-	-	-	-	-	-	-	-	-	-	-	-	-	-	-	-	-	-	-	-	-	-	-	-
		Comp			-	-	38	38	-	-	-	-	-	-	-	-	-	-	-	-	-	-	-	-	-	-	-	-	-	-	-	-	-	-	-
		DCPD			-	-	47	47	-	-	-	-	-	-	-	-	-	-	-	-	-	-	-	-	-	-	-	-	-	-	-	-	-	-	-
OPTIMA EX PREMIUM PLUG-IN 4DR	1835 01	AB			-	-	10	-	-	-	-	-	-	-	-	-	-	-	-	-	-	-	-	-	-	-	-	-	-	-	-	-	-	-	-
		Coll			-	-	37	-	-	-	-	-	-	-	-	-	-	-	-	-	-	-	-	-	-	-	-	-	-	-	-	-	-	-	-
		Comp			-	-	39	-	-	-	-	-	-	-	-	-	-	-	-	-	-	-	-	-	-	-	-	-	-	-	-	-	-	-	-
		DCPD			-	-	44	-	-	-	-	-	-	-	-	-	-	-	-	-	-	-	-	-	-	-	-	-	-	-	-	-	-	-	-
OPTIMA EX TECH 4DR	1441 05	AB			-	-	-	11	-	-	-	-	-	-	-	-	-	-	-	-	-	-	-	-	-	-	-	-	-	-	-	-	-	-	-
		Coll			-	-	-	41	-	-	-	-	-	-	-	-	-	-	-	-	-	-	-	-	-	-	-	-	-	-	-	-	-	-	-
		Comp			-	-	-	36	-	-	-	-	-	-	-	-	-	-	-	-	-	-	-	-	-	-	-	-	-	-	-	-	-	-	-
		DCPD			-	-	-	44	-	-	-	-	-	-	-	-	-	-	-	-	-	-	-	-	-	-	-	-	-	-	-	-	-	-	-
OPTIMA EX TURBO 4DR	1597 01	AB			-	-	-	-	-	-	-	-	-	11	11	-	-	-	-	-	-	-	-	-	-	-	-	-	-	-	-	-	-	-	-
		Coll			-	-	-	-	-	-	-	-	-	38	38	-	-	-	-	-	-	-	-	-	-	-	-	-	-	-	-	-	-	-	-
		Comp			-	-	-	-	-	-	-	-	-	32	32	-	-	-	-	-	-	-	-	-	-	-	-	-	-	-	-	-	-	-	-
		DCPD			-	-	-	-	-	-	-	-	-	39	39	-	-	-	-	-	-	-	-	-	-	-	-	-	-	-	-	-	-	-	-
OPTIMA EX V6 4DR	1442 01	AB			-	-	-	-	-	-	-	-	-	-	-	-	-	11	11	11	11	8	-	-	-	-	-	-	-	-	-	-	-	-	-
		Coll			-	-	-	-	-	-	-	-	-	-	-	-	-	27	27	21	21	11	-	-	-	-	-	-	-	-	-	-	-	-	-
		Comp			-	-	-	-	-	-	-	-	-	-	-	-	-	23	23	20	19	11	-	-	-	-	-	-	-	-	-	-	-	-	-
		DCPD			-	-	-	-	-	-	-	-	-	-	-	-	-	31	30	30	29	17	-	-	-	-	-	-	-	-	-	-	-	-	-
OPTIMA EX+ 4DR	1441 06	AB			-	-	11	-	-	-	-	-	-	-	-	-	-	-	-	-	-	-	-	-	-	-	-	-	-	-	-	-	-	-	-
		Coll			-	-	41	-	-	-	-	-	-	-	-	-	-	-	-	-	-	-	-	-	-	-	-	-	-	-	-	-	-	-	-
		Comp			-	-	38	-	-	-	-	-	-	-	-	-	-	-	-	-	-	-	-	-	-	-	-	-	-	-	-	-	-	-	-
		DCPD			-	-	44	-	-	-	-	-	-	-	-	-	-	-	-	-	-	-	-	-	-	-	-	-	-	-	-	-	-	-	-
OPTIMA HYBRID 4DR	1620 00	AB			-	-	-	-	-	-	-	-	-	11	11	11	-	-	-	-	-	-	-	-	-	-	-	-	-	-	-	-	-	-	-
		Coll			-	-	-	-	-	-	-	-	-	41	39	40	-	-	-	-	-	-	-	-	-	-	-	-	-	-	-	-	-	-	-
		Comp			-	-	-	-	-	-	-	-	-	34	32	32	-	-	-	-	-	-	-	-	-	-	-	-	-	-	-	-	-	-	-
		DCPD			-	-	-	-	-	-	-	-	-	43	42	42	-	-	-	-	-	-	-	-	-	-	-	-	-	-	-	-	-	-	-
OPTIMA LX 4DR	1441 00	AB			-	-	-	11	11	10	11	12	11	12	11	12	-	11	11	11	11	8	8	8	8	8	-	-	-	-	-	-	-	-	-
		Coll			-	-	-	41	41	42	40	37	35	31	31	31	-	29	25	24	23	10	12	10	10	10	-	-	-	-	-	-	-	-	-
		Comp			-	-	-	36	35	34	33	33	31	29	29	29	-	22	19	16	16	7	7	7	6	6	-	-	-	-	-	-	-	-	-
		DCPD			-	-	-	44	44	44	43	39	40	35	34	34	-	29	29	25	21	16	16	13	13	13	-	-	-	-	-	-	-	-	-

√ - Approved Theft Deterrent System

MANUFACTURER/MODEL	CODE		24	23	22	21	20	19	18	17	16	15	14	13	12	11	10	09	08	07	06	05	04	03	02	01	00	99	98	97	96	95	94	93	92
KIA																																			
OPTIMA LX HYBRID 4DR	1620 01	AB			-	-	10	11	11	10	11	11	11	-	-	-	-	-	-	-	-	-	-	-	-	-	-	-	-	-	-	-	-	-	-
		Coll			-	-	42	42	43	42	43	43	42	-	-	-	-	-	-	-	-	-	-	-	-	-	-	-	-	-	-	-	-	-	-
		Comp			-	-	38	38	36	35	34	34	34	-	-	-	-	-	-	-	-	-	-	-	-	-	-	-	-	-	-	-	-	-	-
		DCPD			-	-	47	47	46	46	46	46	44	-	-	-	-	-	-	-	-	-	-	-	-	-	-	-	-	-	-	-	-	-	-
OPTIMA LX V6 4DR	1442 00	AB			-	-	-	-	-	-	-	-	-	-	-	-	-	-	11	11	11	8	-	-	-	-	-	-	-	-	-	-	-	-	-
		Coll			-	-	-	-	-	-	-	-	-	-	-	-	-	-	27	21	21	11	-	-	-	-	-	-	-	-	-	-	-	-	-
		Comp			-	-	-	-	-	-	-	-	-	-	-	-	-	-	23	20	19	11	-	-	-	-	-	-	-	-	-	-	-	-	-
		DCPD			-	-	-	-	-	-	-	-	-	-	-	-	-	-	30	30	29	17	-	-	-	-	-	-	-	-	-	-	-	-	-
OPTIMA LX+ 4DR	1441 04	AB			-	-	-	11	-	-	-	-	-	-	-	-	-	-	-	-	-	-	-	-	-	-	-	-	-	-	-	-	-	-	-
		Coll			-	-	-	41	-	-	-	-	-	-	-	-	-	-	-	-	-	-	-	-	-	-	-	-	-	-	-	-	-	-	-
		Comp			-	-	-	36	-	-	-	-	-	-	-	-	-	-	-	-	-	-	-	-	-	-	-	-	-	-	-	-	-	-	-
		DCPD			-	-	-	44	-	-	-	-	-	-	-	-	-	-	-	-	-	-	-	-	-	-	-	-	-	-	-	-	-	-	-
OPTIMA SE 4DR	1441 02	AB			-	-	-	-	-	-	-	-	-	-	-	-	-	-	-	-	-	8	8	8	8	8	-	-	-	-	-	-	-	-	-
		Coll			-	-	-	-	-	-	-	-	-	-	-	-	-	-	-	-	-	10	12	10	10	10	-	-	-	-	-	-	-	-	-
		Comp			-	-	-	-	-	-	-	-	-	-	-	-	-	-	-	-	-	7	7	7	6	6	-	-	-	-	-	-	-	-	-
		DCPD			-	-	-	-	-	-	-	-	-	-	-	-	-	-	-	-	-	16	16	13	13	13	-	-	-	-	-	-	-	-	-
OPTIMA SE V6 4DR	1442 02	AB			-	-	-	-	-	-	-	-	-	-	-	-	-	-	-	-	-	-	-	-	8	-	-	-	-	-	-	-	-	-	-
		Coll			-	-	-	-	-	-	-	-	-	-	-	-	-	-	-	-	-	-	-	-	11	-	-	-	-	-	-	-	-	-	-
		Comp			-	-	-	-	-	-	-	-	-	-	-	-	-	-	-	-	-	-	-	-	12	-	-	-	-	-	-	-	-	-	-
		DCPD			-	-	-	-	-	-	-	-	-	-	-	-	-	-	-	-	-	-	-	-	19	-	-	-	-	-	-	-	-	-	-
OPTIMA SX 4DR	1441 03	AB			-	-	-	-	-	-	-	12	11	-	-	-	-	-	-	-	-	-	-	-	-	-	-	-	-	-	-	-	-	-	-
		Coll			-	-	-	-	-	-	-	37	35	-	-	-	-	-	-	-	-	-	-	-	-	-	-	-	-	-	-	-	-	-	-
		Comp			-	-	-	-	-	-	-	33	31	-	-	-	-	-	-	-	-	-	-	-	-	-	-	-	-	-	-	-	-	-	-
		DCPD			-	-	-	-	-	-	-	39	40	-	-	-	-	-	-	-	-	-	-	-	-	-	-	-	-	-	-	-	-	-	-
OPTIMA SX TURBO 4DR	1597 00	AB			-	-	-	10	10	10	10	11	11	11	11	11	-	-	-	-	-	-	-	-	-	-	-	-	-	-	-	-	-	-	-
		Coll			-	-	-	47	47	44	43	40	39	38	38	36	-	-	-	-	-	-	-	-	-	-	-	-	-	-	-	-	-	-	-
		Comp			-	-	-	42	39	38	37	34	33	32	32	32	-	-	-	-	-	-	-	-	-	-	-	-	-	-	-	-	-	-	-
		DCPD			-	-	-	52	52	49	47	42	41	39	39	37	-	-	-	-	-	-	-	-	-	-	-	-	-	-	-	-	-	-	-
OPTIMA SXL TURBO 4DR	1597 02	AB			-	-	-	10	10	10	10	-	-	-	-	-	-	-	-	-	-	-	-	-	-	-	-	-	-	-	-	-	-	-	-
		Coll			-	-	-	47	47	44	43	-	-	-	-	-	-	-	-	-	-	-	-	-	-	-	-	-	-	-	-	-	-	-	-
		Comp			-	-	-	42	39	38	37	-	-	-	-	-	-	-	-	-	-	-	-	-	-	-	-	-	-	-	-	-	-	-	-
		DCPD			-	-	-	52	52	49	47	-	-	-	-	-	-	-	-	-	-	-	-	-	-	-	-	-	-	-	-	-	-	-	-
RIO 4DR	0500 04	AB			-	-	-	-	-	-	-	-	-	-	-	-	-	-	-	-	-	-	-	-	9	-	-	-	-	-	-	-	-	-	-
		Coll			-	-	-	-	-	-	-	-	-	-	-	-	-	-	-	-	-	-	-	-	7	-	-	-	-	-	-	-	-	-	-
		Comp			-	-	-	-	-	-	-	-	-	-	-	-	-	-	-	-	-	-	-	-	5	-	-	-	-	-	-	-	-	-	-
		DCPD			-	-	-	-	-	-	-	-	-	-	-	-	-	-	-	-	-	-	-	-	7	-	-	-	-	-	-	-	-	-	-
RIO ANNIVERSARY EDITION 4DR	0500 02	AB			-	-	-	-	-	-	-	-	-	-	-	-	-	-	-	-	-	9	-	-	-	-	-	-	-	-	-	-	-	-	-
		Coll			-	-	-	-	-	-	-	-	-	-	-	-	-	-	-	-	-	10	-	-	-	-	-	-	-	-	-	-	-	-	-
		Comp			-	-	-	-	-	-	-	-	-	-	-	-	-	-	-	-	-	8	-	-	-	-	-	-	-	-	-	-	-	-	-
		DCPD			-	-	-	-	-	-	-	-	-	-	-	-	-	-	-	-	-	11	-	-	-	-	-	-	-	-	-	-	-	-	-
RIO EX 4DR	0500 03	AB			-	-	12	12	12	11	12	12	12	12	12	11	11	11	11	11	11	-	-	-	-	-	-	-	-	-	-	-	-	-	-
		Coll			-	-	34	34	34	34	34	30	31	28	27	21	18	17	15	15	14	-	-	-	-	-	-	-	-	-	-	-	-	-	-
		Comp			-	-	25	23	22	24	24	22	20	18	17	13	13	11	11	11	10	-	-	-	-	-	-	-	-	-	-	-	-	-	-
		DCPD			-	-	38	38	38	39	36	34	34	33	32	23	21	19	16	15	14	-	-	-	-	-	-	-	-	-	-	-	-	-	-

√ - Approved Theft Deterrent System

MANUFACTURER/MODEL	CODE		24	23	22	21	20	19	18	17	16	15	14	13	12	11	10	09	08	07	06	05	04	03	02	01	00	99	98	97	96	95	94	93	92
KIA																																			
RIO EX 5DR	1416 08	AB			-	-	11	-	-	-	-	-	-	-	-	-	-	-	-	-	-	-	-	-	-	-	-	-	-	-	-	-	-	-	-
		Coll			-	-	33	-	-	-	-	-	-	-	-	-	-	-	-	-	-	-	-	-	-	-	-	-	-	-	-	-	-	-	-
		Comp			-	-	24	-	-	-	-	-	-	-	-	-	-	-	-	-	-	-	-	-	-	-	-	-	-	-	-	-	-	-	-
		DCPD			-	-	37	-	-	-	-	-	-	-	-	-	-	-	-	-	-	-	-	-	-	-	-	-	-	-	-	-	-	-	-
RIO EX PREMIUM 5DR	1416 11	AB			-	11	-	-	-	-	-	-	-	-	-	-	-	-	-	-	-	-	-	-	-	-	-	-	-	-	-	-	-	-	-
		Coll			-	33	-	-	-	-	-	-	-	-	-	-	-	-	-	-	-	-	-	-	-	-	-	-	-	-	-	-	-	-	-
		Comp			-	24	-	-	-	-	-	-	-	-	-	-	-	-	-	-	-	-	-	-	-	-	-	-	-	-	-	-	-	-	-
		DCPD			-	37	-	-	-	-	-	-	-	-	-	-	-	-	-	-	-	-	-	-	-	-	-	-	-	-	-	-	-	-	-
RIO EX SPORT 4DR	0500 09	AB			-	-	-	12	12	-	-	-	-	-	-	-	-	-	-	-	-	-	-	-	-	-	-	-	-	-	-	-	-	-	-
		Coll			-	-	-	34	34	-	-	-	-	-	-	-	-	-	-	-	-	-	-	-	-	-	-	-	-	-	-	-	-	-	-
		Comp			-	-	-	23	22	-	-	-	-	-	-	-	-	-	-	-	-	-	-	-	-	-	-	-	-	-	-	-	-	-	-
		DCPD			-	-	-	38	38	-	-	-	-	-	-	-	-	-	-	-	-	-	-	-	-	-	-	-	-	-	-	-	-	-	-
RIO EX SPORT 5DR	1416 09	AB			-	-	11	-	-	-	-	-	-	-	-	-	-	-	-	-	-	-	-	-	-	-	-	-	-	-	-	-	-	-	-
		Coll			-	-	33	-	-	-	-	-	-	-	-	-	-	-	-	-	-	-	-	-	-	-	-	-	-	-	-	-	-	-	-
		Comp			-	-	24	-	-	-	-	-	-	-	-	-	-	-	-	-	-	-	-	-	-	-	-	-	-	-	-	-	-	-	-
		DCPD			-	-	37	-	-	-	-	-	-	-	-	-	-	-	-	-	-	-	-	-	-	-	-	-	-	-	-	-	-	-	-
RIO EX TECH 4DR	0500 10	AB			-	-	-	12	12	-	-	-	-	-	-	-	-	-	-	-	-	-	-	-	-	-	-	-	-	-	-	-	-	-	-
		Coll			-	-	-	34	34	-	-	-	-	-	-	-	-	-	-	-	-	-	-	-	-	-	-	-	-	-	-	-	-	-	-
		Comp			-	-	-	23	22	-	-	-	-	-	-	-	-	-	-	-	-	-	-	-	-	-	-	-	-	-	-	-	-	-	-
		DCPD			-	-	-	38	38	-	-	-	-	-	-	-	-	-	-	-	-	-	-	-	-	-	-	-	-	-	-	-	-	-	-
RIO LS 4DR	0677 00	AB			-	-	-	-	-	-	-	-	-	-	-	-	-	-	-	-	-	9	8	9	-	9	-	-	-	-	-	-	-	-	-
		Coll			-	-	-	-	-	-	-	-	-	-	-	-	-	-	-	-	-	13	8	7	-	8	-	-	-	-	-	-	-	-	-
		Comp			-	-	-	-	-	-	-	-	-	-	-	-	-	-	-	-	-	8	7	7	-	5	-	-	-	-	-	-	-	-	-
		DCPD			-	-	-	-	-	-	-	-	-	-	-	-	-	-	-	-	-	14	8	8	-	8	-	-	-	-	-	-	-	-	-
RIO LX 4DR	0500 06	AB			-	-	-	12	12	11	12	12	12	12	12	-	-	-	-	-	-	-	-	-	-	-	-	-	-	-	-	-	-	-	-
		Coll			-	-	-	34	34	34	34	30	31	28	27	-	-	-	-	-	-	-	-	-	-	-	-	-	-	-	-	-	-	-	-
		Comp			-	-	-	23	22	24	24	22	20	18	17	-	-	-	-	-	-	-	-	-	-	-	-	-	-	-	-	-	-	-	-
		DCPD			-	-	-	38	38	39	36	34	34	33	32	-	-	-	-	-	-	-	-	-	-	-	-	-	-	-	-	-	-	-	-
RIO LX 5DR	1416 06	AB			-	-	11	-	-	-	-	-	-	-	-	-	-	-	-	-	-	-	-	-	-	-	-	-	-	-	-	-	-	-	-
		Coll			-	-	33	-	-	-	-	-	-	-	-	-	-	-	-	-	-	-	-	-	-	-	-	-	-	-	-	-	-	-	-
		Comp			-	-	24	-	-	-	-	-	-	-	-	-	-	-	-	-	-	-	-	-	-	-	-	-	-	-	-	-	-	-	-
		DCPD			-	-	37	-	-	-	-	-	-	-	-	-	-	-	-	-	-	-	-	-	-	-	-	-	-	-	-	-	-	-	-
RIO LX PREMIUM 5DR	1416 10	AB			-	11	-	-	-	-	-	-	-	-	-	-	-	-	-	-	-	-	-	-	-	-	-	-	-	-	-	-	-	-	-
		Coll			-	33	-	-	-	-	-	-	-	-	-	-	-	-	-	-	-	-	-	-	-	-	-	-	-	-	-	-	-	-	-
		Comp			-	24	-	-	-	-	-	-	-	-	-	-	-	-	-	-	-	-	-	-	-	-	-	-	-	-	-	-	-	-	-
		DCPD			-	37	-	-	-	-	-	-	-	-	-	-	-	-	-	-	-	-	-	-	-	-	-	-	-	-	-	-	-	-	-
RIO LX+ 4DR	0500 08	AB			-	-	12	12	12	-	-	-	-	-	-	-	-	-	-	-	-	-	-	-	-	-	-	-	-	-	-	-	-	-	-
		Coll			-	-	34	34	34	-	-	-	-	-	-	-	-	-	-	-	-	-	-	-	-	-	-	-	-	-	-	-	-	-	-
		Comp			-	-	25	23	22	-	-	-	-	-	-	-	-	-	-	-	-	-	-	-	-	-	-	-	-	-	-	-	-	-	-
		DCPD			-	-	38	38	38	-	-	-	-	-	-	-	-	-	-	-	-	-	-	-	-	-	-	-	-	-	-	-	-	-	-
RIO LX+ 5DR	1416 07	AB			-	11	11	-	-	-	-	-	-	-	-	-	-	-	-	-	-	-	-	-	-	-	-	-	-	-	-	-	-	-	-
		Coll			-	33	33	-	-	-	-	-	-	-	-	-	-	-	-	-	-	-	-	-	-	-	-	-	-	-	-	-	-	-	-
		Comp			-	24	24	-	-	-	-	-	-	-	-	-	-	-	-	-	-	-	-	-	-	-	-	-	-	-	-	-	-	-	-
		DCPD			-	37	37	-	-	-	-	-	-	-	-	-	-	-	-	-	-	-	-	-	-	-	-	-	-	-	-	-	-	-	-

√ - Approved Theft Deterrent System

MANUFACTURER/MODEL	CODE		24	23	22	21	20	19	18	17	16	15	14	13	12	11	10	09	08	07	06	05	04	03	02	01	00	99	98	97	96	95	94	93	92
KIA																																			
RIO RS 4DR	0500 01	AB			-	-	-	-	-	-	-	-	-	-	-	11	-	-	-	-	-	9	9	9	9	9	-	-	-	-	-	-	-	-	-
		Coll			-	-	-	-	-	-	-	-	-	-	-	21	-	-	-	-	-	10	9	7	7	7	-	-	-	-	-	-	-	-	-
		Comp			-	-	-	-	-	-	-	-	-	-	-	13	-	-	-	-	-	8	6	7	5	5	-	-	-	-	-	-	-	-	-
		DCPD			-	-	-	-	-	-	-	-	-	-	-	23	-	-	-	-	-	11	8	8	7	7	-	-	-	-	-	-	-	-	-
RIO RX-V 5DR	1091 00	AB			-	-	-	-	-	-	-	-	-	-	-	-	-	-	-	-	-	9	9	-	-	-	-	-	-	-	-	-	-	-	-
		Coll			-	-	-	-	-	-	-	-	-	-	-	-	-	-	-	-	-	13	9	-	-	-	-	-	-	-	-	-	-	-	-
		Comp			-	-	-	-	-	-	-	-	-	-	-	-	-	-	-	-	-	9	7	-	-	-	-	-	-	-	-	-	-	-	-
		DCPD			-	-	-	-	-	-	-	-	-	-	-	-	-	-	-	-	-	15	9	-	-	-	-	-	-	-	-	-	-	-	-
RIO RX-V SPORT 5DR	0686 00	AB			-	-	-	-	-	-	-	-	-	-	-	-	-	-	-	-	-	9	9	9	8	-	-	-	-	-	-	-	-	-	-
		Coll			-	-	-	-	-	-	-	-	-	-	-	-	-	-	-	-	-	14	7	8	8	-	-	-	-	-	-	-	-	-	-
		Comp			-	-	-	-	-	-	-	-	-	-	-	-	-	-	-	-	-	10	8	7	6	-	-	-	-	-	-	-	-	-	-
		DCPD			-	-	-	-	-	-	-	-	-	-	-	-	-	-	-	-	-	14	9	9	9	-	-	-	-	-	-	-	-	-	-
RIO S 4DR	0500 00	AB			-	-	-	-	-	-	-	-	-	-	-	-	-	-	-	-	-	9	9	9	9	9	-	-	-	-	-	-	-	-	-
		Coll			-	-	-	-	-	-	-	-	-	-	-	-	-	-	-	-	-	10	9	7	7	7	-	-	-	-	-	-	-	-	-
		Comp			-	-	-	-	-	-	-	-	-	-	-	-	-	-	-	-	-	8	6	7	5	5	-	-	-	-	-	-	-	-	-
		DCPD			-	-	-	-	-	-	-	-	-	-	-	-	-	-	-	-	-	11	8	8	7	7	-	-	-	-	-	-	-	-	-
RIO SX 4DR	0500 07	AB			-	-	-	-	-	11	12	12	12	12	12	-	-	-	-	-	-	-	-	-	-	-	-	-	-	-	-	-	-	-	-
		Coll			-	-	-	-	-	34	34	30	31	28	27	-	-	-	-	-	-	-	-	-	-	-	-	-	-	-	-	-	-	-	-
		Comp			-	-	-	-	-	24	24	22	20	18	17	-	-	-	-	-	-	-	-	-	-	-	-	-	-	-	-	-	-	-	-
		DCPD			-	-	-	-	-	39	36	34	34	33	32	-	-	-	-	-	-	-	-	-	-	-	-	-	-	-	-	-	-	-	-
RIO TUNER EDITION 4DR	0500 05	AB			-	-	-	-	-	-	-	-	-	-	-	-	-	-	-	-	-	-	9	-	-	-	-	-	-	-	-	-	-	-	-
		Coll			-	-	-	-	-	-	-	-	-	-	-	-	-	-	-	-	-	-	9	-	-	-	-	-	-	-	-	-	-	-	-
		Comp			-	-	-	-	-	-	-	-	-	-	-	-	-	-	-	-	-	-	6	-	-	-	-	-	-	-	-	-	-	-	-
		DCPD			-	-	-	-	-	-	-	-	-	-	-	-	-	-	-	-	-	-	8	-	-	-	-	-	-	-	-	-	-	-	-
RIO5 EX 5DR	1416 00	AB			-	-	-	12	12	11	12	11	12	12	12	11	11	11	11	11	11	-	-	-	-	-	-	-	-	-	-	-	-	-	-
		Coll			-	-	-	32	32	33	34	31	30	27	29	21	19	17	16	15	13	-	-	-	-	-	-	-	-	-	-	-	-	-	-
		Comp			-	-	-	23	22	21	20	18	16	17	15	13	12	11	11	12	9	-	-	-	-	-	-	-	-	-	-	-	-	-	-
		DCPD			-	-	-	37	35	34	34	34	32	30	29	21	19	17	17	15	15	-	-	-	-	-	-	-	-	-	-	-	-	-	-
RIO5 EX SPORT 5DR	1416 04	AB			-	-	-	12	12	-	-	-	-	-	-	-	-	-	-	-	-	-	-	-	-	-	-	-	-	-	-	-	-	-	-
		Coll			-	-	-	32	32	-	-	-	-	-	-	-	-	-	-	-	-	-	-	-	-	-	-	-	-	-	-	-	-	-	-
		Comp			-	-	-	23	22	-	-	-	-	-	-	-	-	-	-	-	-	-	-	-	-	-	-	-	-	-	-	-	-	-	-
		DCPD			-	-	-	37	35	-	-	-	-	-	-	-	-	-	-	-	-	-	-	-	-	-	-	-	-	-	-	-	-	-	-
RIO5 EX TECH 5DR	1416 05	AB			-	-	-	12	12	-	-	-	-	-	-	-	-	-	-	-	-	-	-	-	-	-	-	-	-	-	-	-	-	-	-
		Coll			-	-	-	32	32	-	-	-	-	-	-	-	-	-	-	-	-	-	-	-	-	-	-	-	-	-	-	-	-	-	-
		Comp			-	-	-	23	22	-	-	-	-	-	-	-	-	-	-	-	-	-	-	-	-	-	-	-	-	-	-	-	-	-	-
		DCPD			-	-	-	37	35	-	-	-	-	-	-	-	-	-	-	-	-	-	-	-	-	-	-	-	-	-	-	-	-	-	-
RIO5 LX 5DR	1416 02	AB			-	-	-	12	12	11	12	11	12	12	12	11	-	-	-	-	-	-	-	-	-	-	-	-	-	-	-	-	-	-	-
		Coll			-	-	-	32	32	33	34	31	30	27	29	21	-	-	-	-	-	-	-	-	-	-	-	-	-	-	-	-	-	-	-
		Comp			-	-	-	23	22	21	20	18	16	17	15	13	-	-	-	-	-	-	-	-	-	-	-	-	-	-	-	-	-	-	-
		DCPD			-	-	-	37	35	34	34	34	32	30	29	21	-	-	-	-	-	-	-	-	-	-	-	-	-	-	-	-	-	-	-
RIO5 LX+ 5DR	1416 03	AB			-	-	-	12	12	-	-	-	-	-	-	-	-	-	-	-	-	-	-	-	-	-	-	-	-	-	-	-	-	-	-
		Coll			-	-	-	32	32	-	-	-	-	-	-	-	-	-	-	-	-	-	-	-	-	-	-	-	-	-	-	-	-	-	-
		Comp			-	-	-	23	22	-	-	-	-	-	-	-	-	-	-	-	-	-	-	-	-	-	-	-	-	-	-	-	-	-	-
		DCPD			-	-	-	37	35	-	-	-	-	-	-	-	-	-	-	-	-	-	-	-	-	-	-	-	-	-	-	-	-	-	-

√ - Approved Theft Deterrent System

MANUFACTURER/MODEL	CODE		24	23	22	21	20	19	18	17	16	15	14	13	12	11	10	09	08	07	06	05	04	03	02	01	00	99	98	97	96	95	94	93	92
KIA																																			
RIO5 SX 5DR	1416 01	AB			-	-	-	-	-	11	12	11	12	12	-	11	-	11	11	-	-	-	-	-	-	-	-	-	-	-	-	-	-	-	-
		Coll			-	-	-	-	-	33	34	31	30	27	-	21	-	17	16	-	-	-	-	-	-	-	-	-	-	-	-	-	-	-	-
		Comp			-	-	-	-	-	21	20	18	16	17	-	13	-	11	11	-	-	-	-	-	-	-	-	-	-	-	-	-	-	-	-
		DCPD			-	-	-	-	-	34	34	34	32	30	-	21	-	17	17	-	-	-	-	-	-	-	-	-	-	-	-	-	-	-	-
RONDO 5DR	1443 00	AB			-	-	-	-	-	-	-	-	-	-	-	-	-	-	-	10	-	-	-	-	-	-	-	-	-	-	-	-	-	-	-
		Coll			-	-	-	-	-	-	-	-	-	-	-	-	-	-	-	16	-	-	-	-	-	-	-	-	-	-	-	-	-	-	-
		Comp			-	-	-	-	-	-	-	-	-	-	-	-	-	-	-	15	-	-	-	-	-	-	-	-	-	-	-	-	-	-	-
		DCPD			-	-	-	-	-	-	-	-	-	-	-	-	-	-	-	18	-	-	-	-	-	-	-	-	-	-	-	-	-	-	-
RONDO EX 5DR	1443 01	AB			-	-	-	-	-	11	11	11	11	-	9	10	10	10	10	10	-	-	-	-	-	-	-	-	-	-	-	-	-	-	-
		Coll			-	-	-	-	-	41	37	36	35	-	29	23	21	19	18	16	-	-	-	-	-	-	-	-	-	-	-	-	-	-	-
		Comp			-	-	-	-	-	32	31	30	29	-	17	15	16	16	16	15	-	-	-	-	-	-	-	-	-	-	-	-	-	-	-
		DCPD			-	-	-	-	-	39	38	38	36	-	26	25	21	20	18	18	-	-	-	-	-	-	-	-	-	-	-	-	-	-	-
RONDO EX LUXURY V6 5DR	1446 01	AB			-	-	-	-	-	-	-	-	-	-	-	-	-	9	-	10	-	-	-	-	-	-	-	-	-	-	-	-	-	-	-
		Coll			-	-	-	-	-	-	-	-	-	-	-	-	-	22	-	20	-	-	-	-	-	-	-	-	-	-	-	-	-	-	-
		Comp			-	-	-	-	-	-	-	-	-	-	-	-	-	16	-	16	-	-	-	-	-	-	-	-	-	-	-	-	-	-	-
		DCPD			-	-	-	-	-	-	-	-	-	-	-	-	-	23	-	20	-	-	-	-	-	-	-	-	-	-	-	-	-	-	-
RONDO EX V6 5DR	1446 00	AB			-	-	-	-	-	-	-	-	-	-	9	10	9	9	10	10	-	-	-	-	-	-	-	-	-	-	-	-	-	-	-
		Coll			-	-	-	-	-	-	-	-	-	-	27	26	22	22	21	20	-	-	-	-	-	-	-	-	-	-	-	-	-	-	-
		Comp			-	-	-	-	-	-	-	-	-	-	16	16	16	16	14	16	-	-	-	-	-	-	-	-	-	-	-	-	-	-	-
		DCPD			-	-	-	-	-	-	-	-	-	-	28	25	24	23	21	20	-	-	-	-	-	-	-	-	-	-	-	-	-	-	-
RONDO LX 5DR	1443 02	AB			-	-	-	-	-	11	11	11	11	-	9	10	10	10	10	10	-	-	-	-	-	-	-	-	-	-	-	-	-	-	-
		Coll			-	-	-	-	-	41	37	36	35	-	29	23	21	19	18	16	-	-	-	-	-	-	-	-	-	-	-	-	-	-	-
		Comp			-	-	-	-	-	32	31	30	29	-	17	15	16	16	16	15	-	-	-	-	-	-	-	-	-	-	-	-	-	-	-
		DCPD			-	-	-	-	-	39	38	38	36	-	26	25	21	20	18	18	-	-	-	-	-	-	-	-	-	-	-	-	-	-	-
SEPHIA 4DR	0544 00	AB			-	-	-	-	-	-	-	-	-	-	-	-	-	-	-	-	-	-	-	-	-	9	9	9	9	9	9	-	-	-	-
		Coll			-	-	-	-	-	-	-	-	-	-	-	-	-	-	-	-	-	-	-	-	-	8	8	8	8	8	8	-	-	-	-
		Comp			-	-	-	-	-	-	-	-	-	-	-	-	-	-	-	-	-	-	-	-	-	6	6	6	6	6	6	-	-	-	-
		DCPD			-	-	-	-	-	-	-	-	-	-	-	-	-	-	-	-	-	-	-	-	-	9	9	9	9	9	9	-	-	-	-
SEPHIA GS 4DR	0544 02	AB			-	-	-	-	-	-	-	-	-	-	-	-	-	-	-	-	-	-	-	-	-	-	-	-	-	9	9	9	9	-	-
		Coll			-	-	-	-	-	-	-	-	-	-	-	-	-	-	-	-	-	-	-	-	-	-	-	-	-	8	8	8	8	-	-
		Comp			-	-	-	-	-	-	-	-	-	-	-	-	-	-	-	-	-	-	-	-	-	-	-	-	-	6	6	6	6	-	-
		DCPD			-	-	-	-	-	-	-	-	-	-	-	-	-	-	-	-	-	-	-	-	-	-	-	-	-	9	9	9	9	-	-
SEPHIA L 4DR	0544 04	AB			-	-	-	-	-	-	-	-	-	-	-	-	-	-	-	-	-	-	-	-	-	9	-	-	-	-	-	-	-	-	-
		Coll			-	-	-	-	-	-	-	-	-	-	-	-	-	-	-	-	-	-	-	-	-	8	-	-	-	-	-	-	-	-	-
		Comp			-	-	-	-	-	-	-	-	-	-	-	-	-	-	-	-	-	-	-	-	-	6	-	-	-	-	-	-	-	-	-
		DCPD			-	-	-	-	-	-	-	-	-	-	-	-	-	-	-	-	-	-	-	-	-	9	-	-	-	-	-	-	-	-	-
SEPHIA LS 4DR	0544 01	AB			-	-	-	-	-	-	-	-	-	-	-	-	-	-	-	-	-	-	-	-	-	9	9	9	9	9	9	9	9	-	-
		Coll			-	-	-	-	-	-	-	-	-	-	-	-	-	-	-	-	-	-	-	-	-	8	8	8	8	8	8	8	8	-	-
		Comp			-	-	-	-	-	-	-	-	-	-	-	-	-	-	-	-	-	-	-	-	-	6	6	6	6	6	6	6	6	-	-
		DCPD			-	-	-	-	-	-	-	-	-	-	-	-	-	-	-	-	-	-	-	-	-	9	9	9	9	9	9	9	9	-	-
SEPHIA RS 4DR	0544 03	AB			-	-	-	-	-	-	-	-	-	-	-	-	-	-	-	-	-	-	-	-	-	-	-	-	-	9	9	9	9	-	-
		Coll			-	-	-	-	-	-	-	-	-	-	-	-	-	-	-	-	-	-	-	-	-	-	-	-	-	8	8	8	8	-	-
		Comp			-	-	-	-	-	-	-	-	-	-	-	-	-	-	-	-	-	-	-	-	-	-	-	-	-	6	6	6	6	-	-
		DCPD			-	-	-	-	-	-	-	-	-	-	-	-	-	-	-	-	-	-	-	-	-	-	-	-	-	9	9	9	9	-	-

√ - Approved Theft Deterrent System

MANUFACTURER/MODEL	CODE		24	23	22	21	20	19	18	17	16	15	14	13	12	11	10	09	08	07	06	05	04	03	02	01	00	99	98	97	96	95	94	93	92
KIA																																			
SPECTRA 4DR	0678 00	AB			-	-	-	-	-	-	-	-	-	-	-	-	-	-	-	-	-	-	9	-	-	9	9	-	-	-	-	-	-	-	-
		Coll			-	-	-	-	-	-	-	-	-	-	-	-	-	-	-	-	-	-	10	-	-	7	7	-	-	-	-	-	-	-	-
		Comp			-	-	-	-	-	-	-	-	-	-	-	-	-	-	-	-	-	-	9	-	-	7	7	-	-	-	-	-	-	-	-
		DCPD			-	-	-	-	-	-	-	-	-	-	-	-	-	-	-	-	-	-	10	-	-	9	9	-	-	-	-	-	-	-	-
SPECTRA EX 4DR	1262 00	AB			-	-	-	-	-	-	-	-	-	-	-	-	-	10	10	-	11	10	10	-	-	-	-	-	-	-	-	-	-	-	-
		Coll			-	-	-	-	-	-	-	-	-	-	-	-	-	21	18	-	21	15	14	-	-	-	-	-	-	-	-	-	-	-	-
		Comp			-	-	-	-	-	-	-	-	-	-	-	-	-	13	13	-	12	11	11	-	-	-	-	-	-	-	-	-	-	-	-
		DCPD			-	-	-	-	-	-	-	-	-	-	-	-	-	25	19	-	21	17	17	-	-	-	-	-	-	-	-	-	-	-	-
SPECTRA EX-L 4DR	1262 01	AB			-	-	-	-	-	-	-	-	-	-	-	-	-	-	-	-	-	10	-	-	-	-	-	-	-	-	-	-	-	-	-
		Coll			-	-	-	-	-	-	-	-	-	-	-	-	-	-	-	-	-	15	-	-	-	-	-	-	-	-	-	-	-	-	-
		Comp			-	-	-	-	-	-	-	-	-	-	-	-	-	-	-	-	-	11	-	-	-	-	-	-	-	-	-	-	-	-	-
		DCPD			-	-	-	-	-	-	-	-	-	-	-	-	-	-	-	-	-	17	-	-	-	-	-	-	-	-	-	-	-	-	-
SPECTRA GS 5DR	1252 00	AB			-	-	-	-	-	-	-	-	-	-	-	-	-	-	-	-	-	-	8	9	9	9	9	-	-	-	-	-	-	-	-
		Coll			-	-	-	-	-	-	-	-	-	-	-	-	-	-	-	-	-	-	13	11	11	11	11	-	-	-	-	-	-	-	-
		Comp			-	-	-	-	-	-	-	-	-	-	-	-	-	-	-	-	-	-	10	8	8	8	8	-	-	-	-	-	-	-	-
		DCPD			-	-	-	-	-	-	-	-	-	-	-	-	-	-	-	-	-	-	11	10	11	11	11	-	-	-	-	-	-	-	-
SPECTRA GSX 5DR	1252 01	AB			-	-	-	-	-	-	-	-	-	-	-	-	-	-	-	-	-	-	8	9	9	9	9	-	-	-	-	-	-	-	-
		Coll			-	-	-	-	-	-	-	-	-	-	-	-	-	-	-	-	-	-	13	11	11	11	11	-	-	-	-	-	-	-	-
		Comp			-	-	-	-	-	-	-	-	-	-	-	-	-	-	-	-	-	-	10	8	8	8	8	-	-	-	-	-	-	-	-
		DCPD			-	-	-	-	-	-	-	-	-	-	-	-	-	-	-	-	-	-	11	10	11	11	11	-	-	-	-	-	-	-	-
SPECTRA LS 4DR	0678 01	AB			-	-	-	-	-	-	-	-	-	-	-	-	-	-	-	-	-	-	9	9	9	-	-	-	-	-	-	-	-	-	-
		Coll			-	-	-	-	-	-	-	-	-	-	-	-	-	-	-	-	-	-	10	8	7	-	-	-	-	-	-	-	-	-	-
		Comp			-	-	-	-	-	-	-	-	-	-	-	-	-	-	-	-	-	-	9	8	7	-	-	-	-	-	-	-	-	-	-
		DCPD			-	-	-	-	-	-	-	-	-	-	-	-	-	-	-	-	-	-	10	11	9	-	-	-	-	-	-	-	-	-	-
SPECTRA LX 4DR	1261 00	AB			-	-	-	-	-	-	-	-	-	-	-	-	-	10	10	10	10	10	10	-	-	-	-	-	-	-	-	-	-	-	-
		Coll			-	-	-	-	-	-	-	-	-	-	-	-	-	18	17	16	15	15	15	-	-	-	-	-	-	-	-	-	-	-	-
		Comp			-	-	-	-	-	-	-	-	-	-	-	-	-	12	11	11	10	10	11	-	-	-	-	-	-	-	-	-	-	-	-
		DCPD			-	-	-	-	-	-	-	-	-	-	-	-	-	19	17	17	15	15	16	-	-	-	-	-	-	-	-	-	-	-	-
SPECTRA RS 4DR	0678 02	AB			-	-	-	-	-	-	-	-	-	-	-	-	-	-	-	-	-	-	9	-	-	-	-	-	-	-	-	-	-	-	-
		Coll			-	-	-	-	-	-	-	-	-	-	-	-	-	-	-	-	-	-	10	-	-	-	-	-	-	-	-	-	-	-	-
		Comp			-	-	-	-	-	-	-	-	-	-	-	-	-	-	-	-	-	-	9	-	-	-	-	-	-	-	-	-	-	-	-
		DCPD			-	-	-	-	-	-	-	-	-	-	-	-	-	-	-	-	-	-	10	-	-	-	-	-	-	-	-	-	-	-	-
SPECTRA5 5DR	1291 00	AB			-	-	-	-	-	-	-	-	-	-	-	-	-	-	-	-	-	10	-	-	-	-	-	-	-	-	-	-	-	-	-
		Coll			-	-	-	-	-	-	-	-	-	-	-	-	-	-	-	-	-	13	-	-	-	-	-	-	-	-	-	-	-	-	-
		Comp			-	-	-	-	-	-	-	-	-	-	-	-	-	-	-	-	-	12	-	-	-	-	-	-	-	-	-	-	-	-	-
		DCPD			-	-	-	-	-	-	-	-	-	-	-	-	-	-	-	-	-	14	-	-	-	-	-	-	-	-	-	-	-	-	-
SPECTRA5 EX 5DR	1291 02	AB			-	-	-	-	-	-	-	-	-	-	-	-	-	-	-	10	10	-	-	-	-	-	-	-	-	-	-	-	-	-	-
		Coll			-	-	-	-	-	-	-	-	-	-	-	-	-	-	-	16	14	-	-	-	-	-	-	-	-	-	-	-	-	-	-
		Comp			-	-	-	-	-	-	-	-	-	-	-	-	-	-	-	13	13	-	-	-	-	-	-	-	-	-	-	-	-	-	-
		DCPD			-	-	-	-	-	-	-	-	-	-	-	-	-	-	-	16	15	-	-	-	-	-	-	-	-	-	-	-	-	-	-
SPECTRA5 LX 5DR	1291 03	AB			-	-	-	-	-	-	-	-	-	-	-	-	-	11	10	10	-	-	-	-	-	-	-	-	-	-	-	-	-	-	-
		Coll			-	-	-	-	-	-	-	-	-	-	-	-	-	18	17	16	-	-	-	-	-	-	-	-	-	-	-	-	-	-	-
		Comp			-	-	-	-	-	-	-	-	-	-	-	-	-	14	13	13	-	-	-	-	-	-	-	-	-	-	-	-	-	-	-
		DCPD			-	-	-	-	-	-	-	-	-	-	-	-	-	21	20	16	-	-	-	-	-	-	-	-	-	-	-	-	-	-	-

√ - Approved Theft Deterrent System

MANUFACTURER/MODEL	CODE		24	23	22	21	20	19	18	17	16	15	14	13	12	11	10	09	08	07	06	05	04	03	02	01	00	99	98	97	96	95	94	93	92
KIA																																			
SPECTRA5 SX 5DR	1291 01	AB			-	-	-	-	-	-	-	-	-	-	-	-	-	11	10	10	-	10	-	-	-	-	-	-	-	-	-	-	-	-	-
		Coll			-	-	-	-	-	-	-	-	-	-	-	-	-	18	17	16	-	13	-	-	-	-	-	-	-	-	-	-	-	-	-
		Comp			-	-	-	-	-	-	-	-	-	-	-	-	-	14	13	13	-	12	-	-	-	-	-	-	-	-	-	-	-	-	-
		DCPD			-	-	-	-	-	-	-	-	-	-	-	-	-	21	20	16	-	14	-	-	-	-	-	-	-	-	-	-	-	-	-
STINGER GT LIMITED V6 4DR AWD	1874 01	AB			-	8	9	10	9	-	-	-	-	-	-	-	-	-	-	-	-	-	-	-	-	-	-	-	-	-	-	-	-	-	-
		Coll			-	46	46	46	44	-	-	-	-	-	-	-	-	-	-	-	-	-	-	-	-	-	-	-	-	-	-	-	-	-	-
		Comp			-	40	40	36	34	-	-	-	-	-	-	-	-	-	-	-	-	-	-	-	-	-	-	-	-	-	-	-	-	-	-
		DCPD			-	45	46	45	44	-	-	-	-	-	-	-	-	-	-	-	-	-	-	-	-	-	-	-	-	-	-	-	-	-	-
STINGER GT LINE 4DR AWD	1914 00	AB			-	-	-	10	-	-	-	-	-	-	-	-	-	-	-	-	-	-	-	-	-	-	-	-	-	-	-	-	-	-	-
		Coll			-	-	-	40	-	-	-	-	-	-	-	-	-	-	-	-	-	-	-	-	-	-	-	-	-	-	-	-	-	-	-
		Comp			-	-	-	36	-	-	-	-	-	-	-	-	-	-	-	-	-	-	-	-	-	-	-	-	-	-	-	-	-	-	-
		DCPD			-	-	-	41	-	-	-	-	-	-	-	-	-	-	-	-	-	-	-	-	-	-	-	-	-	-	-	-	-	-	-
STINGER GT V6 4DR AWD	1874 00	AB			-	8	9	10	9	-	-	-	-	-	-	-	-	-	-	-	-	-	-	-	-	-	-	-	-	-	-	-	-	-	-
		Coll			-	46	46	46	44	-	-	-	-	-	-	-	-	-	-	-	-	-	-	-	-	-	-	-	-	-	-	-	-	-	-
		Comp			-	40	40	36	34	-	-	-	-	-	-	-	-	-	-	-	-	-	-	-	-	-	-	-	-	-	-	-	-	-	-
		DCPD			-	45	46	45	44	-	-	-	-	-	-	-	-	-	-	-	-	-	-	-	-	-	-	-	-	-	-	-	-	-	-
KIA TRUCK/VAN																																			
BORREGO EX V6 4DR 2WD	1817 01	AB			-	-	-	-	-	-	-	-	-	-	-	-	-	10	-	-	-	-	-	-	-	-	-	-	-	-	-	-	-	-	-
		Coll			-	-	-	-	-	-	-	-	-	-	-	-	-	28	-	-	-	-	-	-	-	-	-	-	-	-	-	-	-	-	-
		Comp			-	-	-	-	-	-	-	-	-	-	-	-	-	29	-	-	-	-	-	-	-	-	-	-	-	-	-	-	-	-	-
		DCPD			-	-	-	-	-	-	-	-	-	-	-	-	-	31	-	-	-	-	-	-	-	-	-	-	-	-	-	-	-	-	-
BORREGO EX V6 4DR 4WD	1526 01	AB			-	-	-	-	-	-	-	-	-	-	-	9	9	9	-	-	-	-	-	-	-	-	-	-	-	-	-	-	-	-	-
		Coll			-	-	-	-	-	-	-	-	-	-	-	30	29	25	-	-	-	-	-	-	-	-	-	-	-	-	-	-	-	-	-
		Comp			-	-	-	-	-	-	-	-	-	-	-	31	30	27	-	-	-	-	-	-	-	-	-	-	-	-	-	-	-	-	-
		DCPD			-	-	-	-	-	-	-	-	-	-	-	23	21	21	-	-	-	-	-	-	-	-	-	-	-	-	-	-	-	-	-
BORREGO EX V8 4DR 4WD	1527 01	AB			-	-	-	-	-	-	-	-	-	-	-	9	9	9	-	-	-	-	-	-	-	-	-	-	-	-	-	-	-	-	-
		Coll			-	-	-	-	-	-	-	-	-	-	-	28	27	27	-	-	-	-	-	-	-	-	-	-	-	-	-	-	-	-	-
		Comp			-	-	-	-	-	-	-	-	-	-	-	31	31	31	-	-	-	-	-	-	-	-	-	-	-	-	-	-	-	-	-
		DCPD			-	-	-	-	-	-	-	-	-	-	-	21	20	20	-	-	-	-	-	-	-	-	-	-	-	-	-	-	-	-	-
BORREGO LX V6 4DR 2WD	1817 00	AB			-	-	-	-	-	-	-	-	-	-	-	-	-	10	-	-	-	-	-	-	-	-	-	-	-	-	-	-	-	-	-
		Coll			-	-	-	-	-	-	-	-	-	-	-	-	-	28	-	-	-	-	-	-	-	-	-	-	-	-	-	-	-	-	-
		Comp			-	-	-	-	-	-	-	-	-	-	-	-	-	29	-	-	-	-	-	-	-	-	-	-	-	-	-	-	-	-	-
		DCPD			-	-	-	-	-	-	-	-	-	-	-	-	-	31	-	-	-	-	-	-	-	-	-	-	-	-	-	-	-	-	-
BORREGO LX V6 4DR 4WD	1526 00	AB			-	-	-	-	-	-	-	-	-	-	-	9	9	9	-	-	-	-	-	-	-	-	-	-	-	-	-	-	-	-	-
		Coll			-	-	-	-	-	-	-	-	-	-	-	30	29	25	-	-	-	-	-	-	-	-	-	-	-	-	-	-	-	-	-
		Comp			-	-	-	-	-	-	-	-	-	-	-	31	30	27	-	-	-	-	-	-	-	-	-	-	-	-	-	-	-	-	-
		DCPD			-	-	-	-	-	-	-	-	-	-	-	23	21	21	-	-	-	-	-	-	-	-	-	-	-	-	-	-	-	-	-
BORREGO LX V8 4DR 4WD	1527 00	AB			-	-	-	-	-	-	-	-	-	-	-	9	9	9	-	-	-	-	-	-	-	-	-	-	-	-	-	-	-	-	-
		Coll			-	-	-	-	-	-	-	-	-	-	-	28	27	27	-	-	-	-	-	-	-	-	-	-	-	-	-	-	-	-	-
		Comp			-	-	-	-	-	-	-	-	-	-	-	31	31	31	-	-	-	-	-	-	-	-	-	-	-	-	-	-	-	-	-
		DCPD			-	-	-	-	-	-	-	-	-	-	-	21	20	20	-	-	-	-	-	-	-	-	-	-	-	-	-	-	-	-	-

√ - Approved Theft Deterrent System

MANUFACTURER/MODEL	CODE		24	23	22	21	20	19	18	17	16	15	14	13	12	11	10	09	08	07	06	05	04	03	02	01	00	99	98	97	96	95	94	93	92
KIA TRUCK/VAN																																			
SEDONA EX	0685 01	AB			-	-	-	-	-	-	-	-	10	-	10	10	10	10	10	10	10	7	7	7	7	-	-	-	-	-	-	-	-	-	-
		Coll			-	-	-	-	-	-	-	-	32	-	32	29	27	27	25	24	22	12	11	9	8	-	-	-	-	-	-	-	-	-	-
		Comp			-	-	-	-	-	-	-	-	27	-	27	23	24	23	23	25	23	14	13	13	12	-	-	-	-	-	-	-	-	-	-
		DCPD			-	-	-	-	-	-	-	-	26	-	31	30	30	29	28	26	25	13	11	11	9	-	-	-	-	-	-	-	-	-	-
SEDONA EX LUXURY	0685 02	AB			-	-	-	-	-	-	-	-	-	-	10	10	10	10	10	10	10	7	7	7	7	-	-	-	-	-	-	-	-	-	-
		Coll			-	-	-	-	-	-	-	-	-	-	32	29	27	27	25	24	22	12	11	9	8	-	-	-	-	-	-	-	-	-	-
		Comp			-	-	-	-	-	-	-	-	-	-	27	23	24	23	23	25	23	14	13	13	12	-	-	-	-	-	-	-	-	-	-
		DCPD			-	-	-	-	-	-	-	-	-	-	31	30	30	29	28	26	25	13	11	11	9	-	-	-	-	-	-	-	-	-	-
SEDONA L	0685 04	AB			-	-	-	9	10	10	10	10	-	-	-	-	-	-	-	-	-	-	-	-	-	-	-	-	-	-	-	-	-	-	-
		Coll			-	-	-	34	34	33	33	33	-	-	-	-	-	-	-	-	-	-	-	-	-	-	-	-	-	-	-	-	-	-	-
		Comp			-	-	-	29	30	30	26	28	-	-	-	-	-	-	-	-	-	-	-	-	-	-	-	-	-	-	-	-	-	-	-
		DCPD			-	-	-	26	26	26	26	26	-	-	-	-	-	-	-	-	-	-	-	-	-	-	-	-	-	-	-	-	-	-	-
SEDONA LX	0685 00	AB			-	8	9	9	10	10	10	10	10	-	10	10	10	10	10	10	10	7	7	7	7	-	-	-	-	-	-	-	-	-	-
		Coll			-	34	34	34	34	33	33	33	32	-	32	29	27	27	25	24	22	12	11	9	8	-	-	-	-	-	-	-	-	-	-
		Comp			-	30	29	29	30	30	26	28	27	-	27	23	24	23	23	25	23	14	13	13	12	-	-	-	-	-	-	-	-	-	-
		DCPD			-	26	26	26	26	26	26	26	26	-	31	30	30	29	28	26	25	13	11	11	9	-	-	-	-	-	-	-	-	-	-
SEDONA LX+	0685 06	AB			-	8	9	9	10	-	-	-	-	-	-	-	-	-	-	-	-	-	-	-	-	-	-	-	-	-	-	-	-	-	-
		Coll			-	34	34	34	34	-	-	-	-	-	-	-	-	-	-	-	-	-	-	-	-	-	-	-	-	-	-	-	-	-	-
		Comp			-	30	29	29	30	-	-	-	-	-	-	-	-	-	-	-	-	-	-	-	-	-	-	-	-	-	-	-	-	-	-
		DCPD			-	26	26	26	26	-	-	-	-	-	-	-	-	-	-	-	-	-	-	-	-	-	-	-	-	-	-	-	-	-	-
SEDONA LXE	0685 03	AB			-	-	-	-	-	-	-	-	-	-	-	-	-	-	-	-	-	-	7	-	-	-	-	-	-	-	-	-	-	-	-
		Coll			-	-	-	-	-	-	-	-	-	-	-	-	-	-	-	-	-	-	11	-	-	-	-	-	-	-	-	-	-	-	-
		Comp			-	-	-	-	-	-	-	-	-	-	-	-	-	-	-	-	-	-	13	-	-	-	-	-	-	-	-	-	-	-	-
		DCPD			-	-	-	-	-	-	-	-	-	-	-	-	-	-	-	-	-	-	11	-	-	-	-	-	-	-	-	-	-	-	-
SEDONA SX	0685 05	AB			-	8	9	9	10	10	10	10	-	-	-	-	-	-	-	-	-	-	-	-	-	-	-	-	-	-	-	-	-	-	-
		Coll			-	34	34	34	34	33	33	33	-	-	-	-	-	-	-	-	-	-	-	-	-	-	-	-	-	-	-	-	-	-	-
		Comp			-	30	29	29	30	30	26	28	-	-	-	-	-	-	-	-	-	-	-	-	-	-	-	-	-	-	-	-	-	-	-
		DCPD			-	26	26	26	26	26	26	26	-	-	-	-	-	-	-	-	-	-	-	-	-	-	-	-	-	-	-	-	-	-	-
SEDONA SX TECH	0685 08	AB			-	8	9	-	-	-	-	-	-	-	-	-	-	-	-	-	-	-	-	-	-	-	-	-	-	-	-	-	-	-	-
		Coll			-	34	34	-	-	-	-	-	-	-	-	-	-	-	-	-	-	-	-	-	-	-	-	-	-	-	-	-	-	-	-
		Comp			-	30	29	-	-	-	-	-	-	-	-	-	-	-	-	-	-	-	-	-	-	-	-	-	-	-	-	-	-	-	-
		DCPD			-	26	26	-	-	-	-	-	-	-	-	-	-	-	-	-	-	-	-	-	-	-	-	-	-	-	-	-	-	-	-
SEDONA SX+	0685 07	AB			-	-	-	9	10	-	-	-	-	-	-	-	-	-	-	-	-	-	-	-	-	-	-	-	-	-	-	-	-	-	-
		Coll			-	-	-	34	34	-	-	-	-	-	-	-	-	-	-	-	-	-	-	-	-	-	-	-	-	-	-	-	-	-	-
		Comp			-	-	-	29	30	-	-	-	-	-	-	-	-	-	-	-	-	-	-	-	-	-	-	-	-	-	-	-	-	-	-
		DCPD			-	-	-	26	26	-	-	-	-	-	-	-	-	-	-	-	-	-	-	-	-	-	-	-	-	-	-	-	-	-	-
SEDONA SXL	1767 00	AB			-	-	-	10	10	10	10	10	-	-	-	-	-	-	-	-	-	-	-	-	-	-	-	-	-	-	-	-	-	-	-
		Coll			-	-	-	35	33	33	33	32	-	-	-	-	-	-	-	-	-	-	-	-	-	-	-	-	-	-	-	-	-	-	-
		Comp			-	-	-	29	29	29	29	28	-	-	-	-	-	-	-	-	-	-	-	-	-	-	-	-	-	-	-	-	-	-	-
		DCPD			-	-	-	26	26	26	26	26	-	-	-	-	-	-	-	-	-	-	-	-	-	-	-	-	-	-	-	-	-	-	-
SEDONA SXL+	1767 01	AB			-	-	-	10	10	-	-	-	-	-	-	-	-	-	-	-	-	-	-	-	-	-	-	-	-	-	-	-	-	-	-
		Coll			-	-	-	35	33	-	-	-	-	-	-	-	-	-	-	-	-	-	-	-	-	-	-	-	-	-	-	-	-	-	-
		Comp			-	-	-	29	29	-	-	-	-	-	-	-	-	-	-	-	-	-	-	-	-	-	-	-	-	-	-	-	-	-	-
		DCPD			-	-	-	26	26	-	-	-	-	-	-	-	-	-	-	-	-	-	-	-	-	-	-	-	-	-	-	-	-	-	-

√ - Approved Theft Deterrent System

MANUFACTURER/MODEL	CODE		24	23	22	21	20	19	18	17	16	15	14	13	12	11	10	09	08	07	06	05	04	03	02	01	00	99	98	97	96	95	94	93	92
KIA TRUCK/VAN																																			
SELTOS EX 4DR AWD	1953 01	AB			-	9	-	-	-	-	-	-	-	-	-	-	-	-	-	-	-	-	-	-	-	-	-	-	-	-	-	-	-	-	-
		Coll			-	31	-	-	-	-	-	-	-	-	-	-	-	-	-	-	-	-	-	-	-	-	-	-	-	-	-	-	-	-	-
		Comp			-	28	-	-	-	-	-	-	-	-	-	-	-	-	-	-	-	-	-	-	-	-	-	-	-	-	-	-	-	-	-
		DCPD			-	33	-	-	-	-	-	-	-	-	-	-	-	-	-	-	-	-	-	-	-	-	-	-	-	-	-	-	-	-	-
SELTOS EX PREMIUM 4DR AWD	1953 02	AB			-	9	-	-	-	-	-	-	-	-	-	-	-	-	-	-	-	-	-	-	-	-	-	-	-	-	-	-	-	-	-
		Coll			-	31	-	-	-	-	-	-	-	-	-	-	-	-	-	-	-	-	-	-	-	-	-	-	-	-	-	-	-	-	-
		Comp			-	28	-	-	-	-	-	-	-	-	-	-	-	-	-	-	-	-	-	-	-	-	-	-	-	-	-	-	-	-	-
		DCPD			-	33	-	-	-	-	-	-	-	-	-	-	-	-	-	-	-	-	-	-	-	-	-	-	-	-	-	-	-	-	-
SELTOS LX 4DR 2WD	1952 00	AB			-	9	-	-	-	-	-	-	-	-	-	-	-	-	-	-	-	-	-	-	-	-	-	-	-	-	-	-	-	-	-
		Coll			-	30	-	-	-	-	-	-	-	-	-	-	-	-	-	-	-	-	-	-	-	-	-	-	-	-	-	-	-	-	-
		Comp			-	27	-	-	-	-	-	-	-	-	-	-	-	-	-	-	-	-	-	-	-	-	-	-	-	-	-	-	-	-	-
		DCPD			-	32	-	-	-	-	-	-	-	-	-	-	-	-	-	-	-	-	-	-	-	-	-	-	-	-	-	-	-	-	-
SELTOS LX 4DR AWD	1953 00	AB			-	9	-	-	-	-	-	-	-	-	-	-	-	-	-	-	-	-	-	-	-	-	-	-	-	-	-	-	-	-	-
		Coll			-	31	-	-	-	-	-	-	-	-	-	-	-	-	-	-	-	-	-	-	-	-	-	-	-	-	-	-	-	-	-
		Comp			-	28	-	-	-	-	-	-	-	-	-	-	-	-	-	-	-	-	-	-	-	-	-	-	-	-	-	-	-	-	-
		DCPD			-	33	-	-	-	-	-	-	-	-	-	-	-	-	-	-	-	-	-	-	-	-	-	-	-	-	-	-	-	-	-
SELTOS SX TURBO 4DR AWD	1954 00	AB			-	9	-	-	-	-	-	-	-	-	-	-	-	-	-	-	-	-	-	-	-	-	-	-	-	-	-	-	-	-	-
		Coll			-	33	-	-	-	-	-	-	-	-	-	-	-	-	-	-	-	-	-	-	-	-	-	-	-	-	-	-	-	-	-
		Comp			-	30	-	-	-	-	-	-	-	-	-	-	-	-	-	-	-	-	-	-	-	-	-	-	-	-	-	-	-	-	-
		DCPD			-	34	-	-	-	-	-	-	-	-	-	-	-	-	-	-	-	-	-	-	-	-	-	-	-	-	-	-	-	-	-
SORENTO EX 4DR 2WD	1574 00	AB			-	-	-	-	-	-	-	-	-	10	10	10	-	-	-	-	-	-	-	-	-	-	-	-	-	-	-	-	-	-	-
		Coll			-	-	-	-	-	-	-	-	-	25	25	22	-	-	-	-	-	-	-	-	-	-	-	-	-	-	-	-	-	-	-
		Comp			-	-	-	-	-	-	-	-	-	25	24	23	-	-	-	-	-	-	-	-	-	-	-	-	-	-	-	-	-	-	-
		DCPD			-	-	-	-	-	-	-	-	-	31	31	31	-	-	-	-	-	-	-	-	-	-	-	-	-	-	-	-	-	-	-
SORENTO EX 4DR AWD	1575 00	AB			-	-	-	10	-	-	-	-	-	10	10	10	-	-	-	-	-	-	-	-	-	-	-	-	-	-	-	-	-	-	-
		Coll			-	-	-	37	-	-	-	-	-	29	26	26	-	-	-	-	-	-	-	-	-	-	-	-	-	-	-	-	-	-	-
		Comp			-	-	-	34	-	-	-	-	-	31	31	28	-	-	-	-	-	-	-	-	-	-	-	-	-	-	-	-	-	-	-
		DCPD			-	-	-	38	-	-	-	-	-	30	27	27	-	-	-	-	-	-	-	-	-	-	-	-	-	-	-	-	-	-	-
SORENTO EX LUXURY V6 4DR 4WD	1046 02	AB			-	-	-	-	-	-	-	-	-	-	-	-	-	-	-	-	-	9	10	9	-	-	-	-	-	-	-	-	-	-	-
		Coll			-	-	-	-	-	-	-	-	-	-	-	-	-	-	-	-	-	23	23	22	-	-	-	-	-	-	-	-	-	-	-
		Comp			-	-	-	-	-	-	-	-	-	-	-	-	-	-	-	-	-	20	21	19	-	-	-	-	-	-	-	-	-	-	-
		DCPD			-	-	-	-	-	-	-	-	-	-	-	-	-	-	-	-	-	19	19	17	-	-	-	-	-	-	-	-	-	-	-
SORENTO EX TURBO 4DR 2WD	1849 01	AB			-	-	-	-	-	-	10	-	-	-	-	-	-	-	-	-	-	-	-	-	-	-	-	-	-	-	-	-	-	-	-
		Coll			-	-	-	-	-	-	32	-	-	-	-	-	-	-	-	-	-	-	-	-	-	-	-	-	-	-	-	-	-	-	-
		Comp			-	-	-	-	-	-	30	-	-	-	-	-	-	-	-	-	-	-	-	-	-	-	-	-	-	-	-	-	-	-	-
		DCPD			-	-	-	-	-	-	33	-	-	-	-	-	-	-	-	-	-	-	-	-	-	-	-	-	-	-	-	-	-	-	-
SORENTO EX TURBO 4DR AWD	1850 01	AB			-	9	-	-	9	9	9	-	-	-	-	-	-	-	-	-	-	-	-	-	-	-	-	-	-	-	-	-	-	-	-
		Coll			-	38	-	-	37	37	34	-	-	-	-	-	-	-	-	-	-	-	-	-	-	-	-	-	-	-	-	-	-	-	-
		Comp			-	42	-	-	41	41	40	-	-	-	-	-	-	-	-	-	-	-	-	-	-	-	-	-	-	-	-	-	-	-	-
		DCPD			-	34	-	-	33	33	33	-	-	-	-	-	-	-	-	-	-	-	-	-	-	-	-	-	-	-	-	-	-	-	-
SORENTO EX V6 4DR 2WD	1266 01	AB			-	-	-	-	10	10	10	-	10	-	10	10	-	-	10	10	10	10	10	10	-	-	-	-	-	-	-	-	-	-	-
		Coll			-	-	-	-	31	31	31	-	28	-	25	25	-	-	31	31	30	30	28	26	-	-	-	-	-	-	-	-	-	-	-
		Comp			-	-	-	-	31	30	31	-	27	-	27	27	-	-	27	25	25	25	26	25	-	-	-	-	-	-	-	-	-	-	-
		DCPD			-	-	-	-	37	36	36	-	29	-	29	29	-	-	31	31	31	31	31	29	-	-	-	-	-	-	-	-	-	-	-

√ - Approved Theft Deterrent System

MANUFACTURER/MODEL	CODE		24	23	22	21	20	19	18	17	16	15	14	13	12	11	10	09	08	07	06	05	04	03	02	01	00	99	98	97	96	95	94	93	92
KIA TRUCK/VAN																																			
SORENTO EX V6 4DR 4WD	1046 01	AB			-	-	-	-	-	-	-	-	-	-	-	-	-	-	10	10	10	9	10	9	-	-	-	-	-	-	-	-	-	-	-
		Coll			-	-	-	-	-	-	-	-	-	-	-	-	-	-	26	25	25	23	23	22	-	-	-	-	-	-	-	-	-	-	-
		Comp			-	-	-	-	-	-	-	-	-	-	-	-	-	-	23	23	21	20	21	19	-	-	-	-	-	-	-	-	-	-	-
		DCPD			-	-	-	-	-	-	-	-	-	-	-	-	-	-	24	23	20	19	19	17	-	-	-	-	-	-	-	-	-	-	-
SORENTO EX V6 4DR AWD	1046 03	AB			-	-	9	9	9	9	9	9	9	9	10	10	-	-	-	-	-	-	-	-	-	-	-	-	-	-	-	-	-	-	-
		Coll			-	-	35	34	34	34	34	35	34	30	28	25	-	-	-	-	-	-	-	-	-	-	-	-	-	-	-	-	-	-	-
		Comp			-	-	42	41	41	41	40	34	32	31	30	30	-	-	-	-	-	-	-	-	-	-	-	-	-	-	-	-	-	-	-
		DCPD			-	-	34	34	34	34	34	34	34	30	28	28	-	-	-	-	-	-	-	-	-	-	-	-	-	-	-	-	-	-	-
SORENTO EX+ TURBO 4DR AWD	1850 04	AB			-	9	-	-	-	-	-	-	-	-	-	-	-	-	-	-	-	-	-	-	-	-	-	-	-	-	-	-	-	-	-
		Coll			-	38	-	-	-	-	-	-	-	-	-	-	-	-	-	-	-	-	-	-	-	-	-	-	-	-	-	-	-	-	-
		Comp			-	42	-	-	-	-	-	-	-	-	-	-	-	-	-	-	-	-	-	-	-	-	-	-	-	-	-	-	-	-	-
		DCPD			-	34	-	-	-	-	-	-	-	-	-	-	-	-	-	-	-	-	-	-	-	-	-	-	-	-	-	-	-	-	-
SORENTO EX+ V6 4DR AWD	1046 08	AB			-	-	9	-	9	-	-	-	-	-	-	-	-	-	-	-	-	-	-	-	-	-	-	-	-	-	-	-	-	-	-
		Coll			-	-	35	-	34	-	-	-	-	-	-	-	-	-	-	-	-	-	-	-	-	-	-	-	-	-	-	-	-	-	-
		Comp			-	-	42	-	41	-	-	-	-	-	-	-	-	-	-	-	-	-	-	-	-	-	-	-	-	-	-	-	-	-	-
		DCPD			-	-	34	-	34	-	-	-	-	-	-	-	-	-	-	-	-	-	-	-	-	-	-	-	-	-	-	-	-	-	-
SORENTO LX 4DR 2WD	1574 01	AB			-	-	-	10	10	10	10	10	10	10	10	10	-	-	-	-	-	-	-	-	-	-	-	-	-	-	-	-	-	-	-
		Coll			-	-	-	34	33	33	32	29	27	25	25	22	-	-	-	-	-	-	-	-	-	-	-	-	-	-	-	-	-	-	-
		Comp			-	-	-	24	25	25	24	26	26	25	24	23	-	-	-	-	-	-	-	-	-	-	-	-	-	-	-	-	-	-	-
		DCPD			-	-	-	37	37	37	36	33	33	31	31	31	-	-	-	-	-	-	-	-	-	-	-	-	-	-	-	-	-	-	-
SORENTO LX 4DR AWD	1575 01	AB			-	-	10	10	10	10	10	10	10	10	10	10	-	-	-	-	-	-	-	-	-	-	-	-	-	-	-	-	-	-	-
		Coll			-	-	38	37	37	37	37	31	30	29	26	26	-	-	-	-	-	-	-	-	-	-	-	-	-	-	-	-	-	-	-
		Comp			-	-	35	34	34	34	33	32	32	31	31	28	-	-	-	-	-	-	-	-	-	-	-	-	-	-	-	-	-	-	-
		DCPD			-	-	38	38	38	38	37	31	31	30	27	27	-	-	-	-	-	-	-	-	-	-	-	-	-	-	-	-	-	-	-
SORENTO LX PREMIUM 4DR AWD	1575 03	AB			-	10	-	-	-	-	-	-	-	-	-	-	-	-	-	-	-	-	-	-	-	-	-	-	-	-	-	-	-	-	-
		Coll			-	38	-	-	-	-	-	-	-	-	-	-	-	-	-	-	-	-	-	-	-	-	-	-	-	-	-	-	-	-	-
		Comp			-	35	-	-	-	-	-	-	-	-	-	-	-	-	-	-	-	-	-	-	-	-	-	-	-	-	-	-	-	-	-
		DCPD			-	38	-	-	-	-	-	-	-	-	-	-	-	-	-	-	-	-	-	-	-	-	-	-	-	-	-	-	-	-	-
SORENTO LX TURBO 4DR 2WD	1849 00	AB			-	-	-	-	-	-	10	-	-	-	-	-	-	-	-	-	-	-	-	-	-	-	-	-	-	-	-	-	-	-	-
		Coll			-	-	-	-	-	-	32	-	-	-	-	-	-	-	-	-	-	-	-	-	-	-	-	-	-	-	-	-	-	-	-
		Comp			-	-	-	-	-	-	30	-	-	-	-	-	-	-	-	-	-	-	-	-	-	-	-	-	-	-	-	-	-	-	-
		DCPD			-	-	-	-	-	-	33	-	-	-	-	-	-	-	-	-	-	-	-	-	-	-	-	-	-	-	-	-	-	-	-
SORENTO LX TURBO 4DR AWD	1850 00	AB			-	-	-	-	9	9	9	-	-	-	-	-	-	-	-	-	-	-	-	-	-	-	-	-	-	-	-	-	-	-	-
		Coll			-	-	-	-	37	37	34	-	-	-	-	-	-	-	-	-	-	-	-	-	-	-	-	-	-	-	-	-	-	-	-
		Comp			-	-	-	-	41	41	40	-	-	-	-	-	-	-	-	-	-	-	-	-	-	-	-	-	-	-	-	-	-	-	-
		DCPD			-	-	-	-	33	33	33	-	-	-	-	-	-	-	-	-	-	-	-	-	-	-	-	-	-	-	-	-	-	-	-
SORENTO LX V6 4DR 2WD	1266 00	AB			-	-	-	-	-	-	10	10	10	10	10	10	-	10	10	10	10	10	10	10	-	-	-	-	-	-	-	-	-	-	-
		Coll			-	-	-	-	-	-	31	27	28	25	25	25	-	32	31	31	30	30	28	26	-	-	-	-	-	-	-	-	-	-	-
		Comp			-	-	-	-	-	-	31	27	27	27	27	27	-	29	27	25	25	25	26	25	-	-	-	-	-	-	-	-	-	-	-
		DCPD			-	-	-	-	-	-	36	30	29	29	29	29	-	31	31	31	31	31	31	29	-	-	-	-	-	-	-	-	-	-	-
SORENTO LX V6 4DR 4WD	1046 00	AB			-	-	-	-	-	-	-	-	-	-	-	-	-	9	10	10	10	9	10	9	-	-	-	-	-	-	-	-	-	-	-
		Coll			-	-	-	-	-	-	-	-	-	-	-	-	-	29	26	25	25	23	23	22	-	-	-	-	-	-	-	-	-	-	-
		Comp			-	-	-	-	-	-	-	-	-	-	-	-	-	25	23	23	21	20	21	19	-	-	-	-	-	-	-	-	-	-	-
		DCPD			-	-	-	-	-	-	-	-	-	-	-	-	-	25	24	23	20	19	19	17	-	-	-	-	-	-	-	-	-	-	-

√ - Approved Theft Deterrent System

MANUFACTURER/MODEL	CODE		24	23	22	21	20	19	18	17	16	15	14	13	12	11	10	09	08	07	06	05	04	03	02	01	00	99	98	97	96	95	94	93	92
KIA TRUCK/VAN																																			
SORENTO LX V6 4DR AWD	1046 04	AB			-	-	-	9	9	9	9	9	9	9	10	10	-	-	-	-	-	-	-	-	-	-	-	-	-	-	-	-	-	-	-
		Coll			-	-	-	34	34	34	34	35	34	30	28	25	-	-	-	-	-	-	-	-	-	-	-	-	-	-	-	-	-	-	-
		Comp			-	-	-	41	41	41	40	34	32	31	30	30	-	-	-	-	-	-	-	-	-	-	-	-	-	-	-	-	-	-	-
		DCPD			-	-	-	34	34	34	34	34	34	30	28	28	-	-	-	-	-	-	-	-	-	-	-	-	-	-	-	-	-	-	-
SORENTO LX+ 4DR AWD	1575 02	AB			-	10	10	-	-	-	-	-	-	-	-	-	-	-	-	-	-	-	-	-	-	-	-	-	-	-	-	-	-	-	-
		Coll			-	38	38	-	-	-	-	-	-	-	-	-	-	-	-	-	-	-	-	-	-	-	-	-	-	-	-	-	-	-	-
		Comp			-	35	35	-	-	-	-	-	-	-	-	-	-	-	-	-	-	-	-	-	-	-	-	-	-	-	-	-	-	-	-
		DCPD			-	38	38	-	-	-	-	-	-	-	-	-	-	-	-	-	-	-	-	-	-	-	-	-	-	-	-	-	-	-	-
SORENTO LX+ V6 4DR AWD	1046 09	AB			-	-	9	-	-	-	-	-	-	-	-	-	-	-	-	-	-	-	-	-	-	-	-	-	-	-	-	-	-	-	-
		Coll			-	-	35	-	-	-	-	-	-	-	-	-	-	-	-	-	-	-	-	-	-	-	-	-	-	-	-	-	-	-	-
		Comp			-	-	42	-	-	-	-	-	-	-	-	-	-	-	-	-	-	-	-	-	-	-	-	-	-	-	-	-	-	-	-
		DCPD			-	-	34	-	-	-	-	-	-	-	-	-	-	-	-	-	-	-	-	-	-	-	-	-	-	-	-	-	-	-	-
SORENTO SX TURBO 4DR AWD	1850 02	AB			-	9	-	-	9	9	9	-	-	-	-	-	-	-	-	-	-	-	-	-	-	-	-	-	-	-	-	-	-	-	-
		Coll			-	38	-	-	37	37	34	-	-	-	-	-	-	-	-	-	-	-	-	-	-	-	-	-	-	-	-	-	-	-	-
		Comp			-	42	-	-	41	41	40	-	-	-	-	-	-	-	-	-	-	-	-	-	-	-	-	-	-	-	-	-	-	-	-
		DCPD			-	34	-	-	33	33	33	-	-	-	-	-	-	-	-	-	-	-	-	-	-	-	-	-	-	-	-	-	-	-	-
SORENTO SX V6 4DR 2WD	1266 02	AB			-	-	-	-	-	10	10	-	-	-	10	10	-	-	-	-	-	-	-	-	-	-	-	-	-	-	-	-	-	-	-
		Coll			-	-	-	-	-	31	31	-	-	-	25	25	-	-	-	-	-	-	-	-	-	-	-	-	-	-	-	-	-	-	-
		Comp			-	-	-	-	-	30	31	-	-	-	27	27	-	-	-	-	-	-	-	-	-	-	-	-	-	-	-	-	-	-	-
		DCPD			-	-	-	-	-	36	36	-	-	-	29	29	-	-	-	-	-	-	-	-	-	-	-	-	-	-	-	-	-	-	-
SORENTO SX V6 4DR AWD	1046 05	AB			-	-	9	9	9	9	9	9	9	9	10	10	-	-	-	-	-	-	-	-	-	-	-	-	-	-	-	-	-	-	-
		Coll			-	-	35	34	34	34	34	35	34	30	28	25	-	-	-	-	-	-	-	-	-	-	-	-	-	-	-	-	-	-	-
		Comp			-	-	42	41	41	41	40	34	32	31	30	30	-	-	-	-	-	-	-	-	-	-	-	-	-	-	-	-	-	-	-
		DCPD			-	-	34	34	34	34	34	34	34	30	28	28	-	-	-	-	-	-	-	-	-	-	-	-	-	-	-	-	-	-	-
SORENTO SXL LIMITED V6 4DR AWD	1046 07	AB			-	-	-	9	-	-	-	-	-	-	-	-	-	-	-	-	-	-	-	-	-	-	-	-	-	-	-	-	-	-	-
		Coll			-	-	-	34	-	-	-	-	-	-	-	-	-	-	-	-	-	-	-	-	-	-	-	-	-	-	-	-	-	-	-
		Comp			-	-	-	41	-	-	-	-	-	-	-	-	-	-	-	-	-	-	-	-	-	-	-	-	-	-	-	-	-	-	-
		DCPD			-	-	-	34	-	-	-	-	-	-	-	-	-	-	-	-	-	-	-	-	-	-	-	-	-	-	-	-	-	-	-
SORENTO SXL V6 4DR AWD	1046 06	AB			-	-	-	9	9	-	-	-	-	-	-	-	-	-	-	-	-	-	-	-	-	-	-	-	-	-	-	-	-	-	-
		Coll			-	-	-	34	34	-	-	-	-	-	-	-	-	-	-	-	-	-	-	-	-	-	-	-	-	-	-	-	-	-	-
		Comp			-	-	-	41	41	-	-	-	-	-	-	-	-	-	-	-	-	-	-	-	-	-	-	-	-	-	-	-	-	-	-
		DCPD			-	-	-	34	34	-	-	-	-	-	-	-	-	-	-	-	-	-	-	-	-	-	-	-	-	-	-	-	-	-	-
SORENTO X-LINE TURBO 4DR AWD	1850 03	AB			-	9	-	-	-	-	-	-	-	-	-	-	-	-	-	-	-	-	-	-	-	-	-	-	-	-	-	-	-	-	-
		Coll			-	38	-	-	-	-	-	-	-	-	-	-	-	-	-	-	-	-	-	-	-	-	-	-	-	-	-	-	-	-	-
		Comp			-	42	-	-	-	-	-	-	-	-	-	-	-	-	-	-	-	-	-	-	-	-	-	-	-	-	-	-	-	-	-
		DCPD			-	34	-	-	-	-	-	-	-	-	-	-	-	-	-	-	-	-	-	-	-	-	-	-	-	-	-	-	-	-	-
SOUL 2U 5DR	1547 00	AB			-	-	-	-	-	-	-	-	-	11	11	11	11	-	-	-	-	-	-	-	-	-	-	-	-	-	-	-	-	-	-
		Coll			-	-	-	-	-	-	-	-	-	28	23	24	22	-	-	-	-	-	-	-	-	-	-	-	-	-	-	-	-	-	-
		Comp			-	-	-	-	-	-	-	-	-	19	20	18	18	-	-	-	-	-	-	-	-	-	-	-	-	-	-	-	-	-	-
		DCPD			-	-	-	-	-	-	-	-	-	31	28	25	23	-	-	-	-	-	-	-	-	-	-	-	-	-	-	-	-	-	-
SOUL 2U ECO 5DR	1547 05	AB			-	-	-	-	-	-	-	-	-	11	-	-	-	-	-	-	-	-	-	-	-	-	-	-	-	-	-	-	-	-	-
		Coll			-	-	-	-	-	-	-	-	-	28	-	-	-	-	-	-	-	-	-	-	-	-	-	-	-	-	-	-	-	-	-
		Comp			-	-	-	-	-	-	-	-	-	19	-	-	-	-	-	-	-	-	-	-	-	-	-	-	-	-	-	-	-	-	-
		DCPD			-	-	-	-	-	-	-	-	-	31	-	-	-	-	-	-	-	-	-	-	-	-	-	-	-	-	-	-	-	-	-

√ - Approved Theft Deterrent System

MANUFACTURER/MODEL	CODE		24	23	22	21	20	19	18	17	16	15	14	13	12	11	10	09	08	07	06	05	04	03	02	01	00	99	98	97	96	95	94	93	92
KIA TRUCK/VAN																																			
SOUL 4U 5DR	1547 01	AB			-	-	-	-	-	-	-	-	-	11	11	11	11	-	-	-	-	-	-	-	-	-	-	-	-	-	-	-	-	-	-
		Coll			-	-	-	-	-	-	-	-	-	28	23	24	22	-	-	-	-	-	-	-	-	-	-	-	-	-	-	-	-	-	-
		Comp			-	-	-	-	-	-	-	-	-	19	20	18	18	-	-	-	-	-	-	-	-	-	-	-	-	-	-	-	-	-	-
		DCPD			-	-	-	-	-	-	-	-	-	31	28	25	23	-	-	-	-	-	-	-	-	-	-	-	-	-	-	-	-	-	-
SOUL 4U BURNER 5DR	1547 03	AB			-	-	-	-	-	-	-	-	-	11	11	11	11	-	-	-	-	-	-	-	-	-	-	-	-	-	-	-	-	-	-
		Coll			-	-	-	-	-	-	-	-	-	28	23	24	22	-	-	-	-	-	-	-	-	-	-	-	-	-	-	-	-	-	-
		Comp			-	-	-	-	-	-	-	-	-	19	20	18	18	-	-	-	-	-	-	-	-	-	-	-	-	-	-	-	-	-	-
		DCPD			-	-	-	-	-	-	-	-	-	31	28	25	23	-	-	-	-	-	-	-	-	-	-	-	-	-	-	-	-	-	-
SOUL 4U LUXURY 5DR	1547 07	AB			-	-	-	-	-	-	-	-	-	11	-	-	-	-	-	-	-	-	-	-	-	-	-	-	-	-	-	-	-	-	-
		Coll			-	-	-	-	-	-	-	-	-	28	-	-	-	-	-	-	-	-	-	-	-	-	-	-	-	-	-	-	-	-	-
		Comp			-	-	-	-	-	-	-	-	-	19	-	-	-	-	-	-	-	-	-	-	-	-	-	-	-	-	-	-	-	-	-
		DCPD			-	-	-	-	-	-	-	-	-	31	-	-	-	-	-	-	-	-	-	-	-	-	-	-	-	-	-	-	-	-	-
SOUL 4U RETRO 5DR	1547 02	AB			-	-	-	-	-	-	-	-	-	11	11	11	11	-	-	-	-	-	-	-	-	-	-	-	-	-	-	-	-	-	-
		Coll			-	-	-	-	-	-	-	-	-	28	23	24	22	-	-	-	-	-	-	-	-	-	-	-	-	-	-	-	-	-	-
		Comp			-	-	-	-	-	-	-	-	-	19	20	18	18	-	-	-	-	-	-	-	-	-	-	-	-	-	-	-	-	-	-
		DCPD			-	-	-	-	-	-	-	-	-	31	28	25	23	-	-	-	-	-	-	-	-	-	-	-	-	-	-	-	-	-	-
SOUL 4U SX 5DR	1547 04	AB			-	-	-	-	-	-	-	-	-	-	-	11	11	-	-	-	-	-	-	-	-	-	-	-	-	-	-	-	-	-	-
		Coll			-	-	-	-	-	-	-	-	-	-	-	24	22	-	-	-	-	-	-	-	-	-	-	-	-	-	-	-	-	-	-
		Comp			-	-	-	-	-	-	-	-	-	-	-	18	18	-	-	-	-	-	-	-	-	-	-	-	-	-	-	-	-	-	-
		DCPD			-	-	-	-	-	-	-	-	-	-	-	25	23	-	-	-	-	-	-	-	-	-	-	-	-	-	-	-	-	-	-
SOUL 5DR	1546 00	AB			-	-	-	-	-	-	-	-	-	12	11	12	12	-	-	-	-	-	-	-	-	-	-	-	-	-	-	-	-	-	-
		Coll			-	-	-	-	-	-	-	-	-	26	26	26	22	-	-	-	-	-	-	-	-	-	-	-	-	-	-	-	-	-	-
		Comp			-	-	-	-	-	-	-	-	-	21	18	18	18	-	-	-	-	-	-	-	-	-	-	-	-	-	-	-	-	-	-
		DCPD			-	-	-	-	-	-	-	-	-	29	29	28	26	-	-	-	-	-	-	-	-	-	-	-	-	-	-	-	-	-	-
SOUL EV 5DR	1848 00	AB			-	-	-	11	11	11	11	11	-	-	-	-	-	-	-	-	-	-	-	-	-	-	-	-	-	-	-	-	-	-	-
		Coll			-	-	-	31	31	31	31	31	-	-	-	-	-	-	-	-	-	-	-	-	-	-	-	-	-	-	-	-	-	-	-
		Comp			-	-	-	27	28	28	27	27	-	-	-	-	-	-	-	-	-	-	-	-	-	-	-	-	-	-	-	-	-	-	-
		DCPD			-	-	-	34	34	32	32	33	-	-	-	-	-	-	-	-	-	-	-	-	-	-	-	-	-	-	-	-	-	-	-
SOUL EV LIMITED 5DR	1932 00	AB			-	9	10	-	-	-	-	-	-	-	-	-	-	-	-	-	-	-	-	-	-	-	-	-	-	-	-	-	-	-	-
		Coll			-	32	32	-	-	-	-	-	-	-	-	-	-	-	-	-	-	-	-	-	-	-	-	-	-	-	-	-	-	-	-
		Comp			-	35	33	-	-	-	-	-	-	-	-	-	-	-	-	-	-	-	-	-	-	-	-	-	-	-	-	-	-	-	-
		DCPD			-	33	32	-	-	-	-	-	-	-	-	-	-	-	-	-	-	-	-	-	-	-	-	-	-	-	-	-	-	-	-
SOUL EV LUXURY 5DR	1848 01	AB			-	-	-	11	-	-	-	-	-	-	-	-	-	-	-	-	-	-	-	-	-	-	-	-	-	-	-	-	-	-	-
		Coll			-	-	-	31	-	-	-	-	-	-	-	-	-	-	-	-	-	-	-	-	-	-	-	-	-	-	-	-	-	-	-
		Comp			-	-	-	27	-	-	-	-	-	-	-	-	-	-	-	-	-	-	-	-	-	-	-	-	-	-	-	-	-	-	-
		DCPD			-	-	-	34	-	-	-	-	-	-	-	-	-	-	-	-	-	-	-	-	-	-	-	-	-	-	-	-	-	-	-
SOUL EV PREMIUM 5DR	1848 02	AB			-	9	10	-	-	-	-	-	-	-	-	-	-	-	-	-	-	-	-	-	-	-	-	-	-	-	-	-	-	-	-
		Coll			-	30	30	-	-	-	-	-	-	-	-	-	-	-	-	-	-	-	-	-	-	-	-	-	-	-	-	-	-	-	-
		Comp			-	30	30	-	-	-	-	-	-	-	-	-	-	-	-	-	-	-	-	-	-	-	-	-	-	-	-	-	-	-	-
		DCPD			-	32	30	-	-	-	-	-	-	-	-	-	-	-	-	-	-	-	-	-	-	-	-	-	-	-	-	-	-	-	-
SOUL EX 5DR	1547 08	AB			-	9	10	10	11	11	11	11	11	-	-	-	-	-	-	-	-	-	-	-	-	-	-	-	-	-	-	-	-	-	-
		Coll			-	30	30	34	34	33	31	32	30	-	-	-	-	-	-	-	-	-	-	-	-	-	-	-	-	-	-	-	-	-	-
		Comp			-	29	29	27	26	26	27	27	25	-	-	-	-	-	-	-	-	-	-	-	-	-	-	-	-	-	-	-	-	-	-
		DCPD			-	34	34	36	37	36	36	36	35	-	-	-	-	-	-	-	-	-	-	-	-	-	-	-	-	-	-	-	-	-	-

√ - Approved Theft Deterrent System

MANUFACTURER/MODEL	CODE		24	23	22	21	20	19	18	17	16	15	14	13	12	11	10	09	08	07	06	05	04	03	02	01	00	99	98	97	96	95	94	93	92
KIA TRUCK/VAN																																			
SOUL EX LIMITED 5DR	1547 13	AB			-	-	10	-	-	-	-	-	-	-	-	-	-	-	-	-	-	-	-	-	-	-	-	-	-	-	-	-	-	-	-
		Coll			-	-	30	-	-	-	-	-	-	-	-	-	-	-	-	-	-	-	-	-	-	-	-	-	-	-	-	-	-	-	-
		Comp			-	-	29	-	-	-	-	-	-	-	-	-	-	-	-	-	-	-	-	-	-	-	-	-	-	-	-	-	-	-	-
		DCPD			-	-	34	-	-	-	-	-	-	-	-	-	-	-	-	-	-	-	-	-	-	-	-	-	-	-	-	-	-	-	-
SOUL EX PREMIUM 5DR	1547 11	AB			-	9	10	10	-	-	-	-	-	-	-	-	-	-	-	-	-	-	-	-	-	-	-	-	-	-	-	-	-	-	-
		Coll			-	30	30	34	-	-	-	-	-	-	-	-	-	-	-	-	-	-	-	-	-	-	-	-	-	-	-	-	-	-	-
		Comp			-	29	29	27	-	-	-	-	-	-	-	-	-	-	-	-	-	-	-	-	-	-	-	-	-	-	-	-	-	-	-
		DCPD			-	34	34	36	-	-	-	-	-	-	-	-	-	-	-	-	-	-	-	-	-	-	-	-	-	-	-	-	-	-	-
SOUL EX TECH 5DR	1547 12	AB			-	-	-	10	-	-	-	-	-	-	-	-	-	-	-	-	-	-	-	-	-	-	-	-	-	-	-	-	-	-	-
		Coll			-	-	-	34	-	-	-	-	-	-	-	-	-	-	-	-	-	-	-	-	-	-	-	-	-	-	-	-	-	-	-
		Comp			-	-	-	27	-	-	-	-	-	-	-	-	-	-	-	-	-	-	-	-	-	-	-	-	-	-	-	-	-	-	-
		DCPD			-	-	-	36	-	-	-	-	-	-	-	-	-	-	-	-	-	-	-	-	-	-	-	-	-	-	-	-	-	-	-
SOUL EX+ 5DR	1547 10	AB			-	9	10	10	-	-	-	-	-	-	-	-	-	-	-	-	-	-	-	-	-	-	-	-	-	-	-	-	-	-	-
		Coll			-	30	30	34	-	-	-	-	-	-	-	-	-	-	-	-	-	-	-	-	-	-	-	-	-	-	-	-	-	-	-
		Comp			-	29	29	27	-	-	-	-	-	-	-	-	-	-	-	-	-	-	-	-	-	-	-	-	-	-	-	-	-	-	-
		DCPD			-	34	34	36	-	-	-	-	-	-	-	-	-	-	-	-	-	-	-	-	-	-	-	-	-	-	-	-	-	-	-
SOUL GT LIMITED 5DR	1547 15	AB			-	9	10	-	-	-	-	-	-	-	-	-	-	-	-	-	-	-	-	-	-	-	-	-	-	-	-	-	-	-	-
		Coll			-	30	30	-	-	-	-	-	-	-	-	-	-	-	-	-	-	-	-	-	-	-	-	-	-	-	-	-	-	-	-
		Comp			-	29	29	-	-	-	-	-	-	-	-	-	-	-	-	-	-	-	-	-	-	-	-	-	-	-	-	-	-	-	-
		DCPD			-	34	34	-	-	-	-	-	-	-	-	-	-	-	-	-	-	-	-	-	-	-	-	-	-	-	-	-	-	-	-
SOUL GT PREMIUM 5DR	1547 14	AB			-	-	10	-	-	-	-	-	-	-	-	-	-	-	-	-	-	-	-	-	-	-	-	-	-	-	-	-	-	-	-
		Coll			-	-	30	-	-	-	-	-	-	-	-	-	-	-	-	-	-	-	-	-	-	-	-	-	-	-	-	-	-	-	-
		Comp			-	-	29	-	-	-	-	-	-	-	-	-	-	-	-	-	-	-	-	-	-	-	-	-	-	-	-	-	-	-	-
		DCPD			-	-	34	-	-	-	-	-	-	-	-	-	-	-	-	-	-	-	-	-	-	-	-	-	-	-	-	-	-	-	-
SOUL LX 5DR	1546 01	AB			-	10	11	11	11	11	12	12	12	-	-	-	-	-	-	-	-	-	-	-	-	-	-	-	-	-	-	-	-	-	-
		Coll			-	30	30	30	30	29	28	28	27	-	-	-	-	-	-	-	-	-	-	-	-	-	-	-	-	-	-	-	-	-	-
		Comp			-	23	23	24	24	24	24	23	22	-	-	-	-	-	-	-	-	-	-	-	-	-	-	-	-	-	-	-	-	-	-
		DCPD			-	32	32	34	34	32	33	32	31	-	-	-	-	-	-	-	-	-	-	-	-	-	-	-	-	-	-	-	-	-	-
SOUL SPORT 5DR	1547 06	AB			-	-	-	-	-	-	-	-	-	-	-	11	-	-	-	-	-	-	-	-	-	-	-	-	-	-	-	-	-	-	-
		Coll			-	-	-	-	-	-	-	-	-	-	-	24	-	-	-	-	-	-	-	-	-	-	-	-	-	-	-	-	-	-	-
		Comp			-	-	-	-	-	-	-	-	-	-	-	18	-	-	-	-	-	-	-	-	-	-	-	-	-	-	-	-	-	-	-
		DCPD			-	-	-	-	-	-	-	-	-	-	-	25	-	-	-	-	-	-	-	-	-	-	-	-	-	-	-	-	-	-	-
SOUL SX 5DR	1547 09	AB			-	-	-	-	-	-	11	11	11	-	-	-	-	-	-	-	-	-	-	-	-	-	-	-	-	-	-	-	-	-	-
		Coll			-	-	-	-	-	-	31	32	30	-	-	-	-	-	-	-	-	-	-	-	-	-	-	-	-	-	-	-	-	-	-
		Comp			-	-	-	-	-	-	27	27	25	-	-	-	-	-	-	-	-	-	-	-	-	-	-	-	-	-	-	-	-	-	-
		DCPD			-	-	-	-	-	-	36	36	35	-	-	-	-	-	-	-	-	-	-	-	-	-	-	-	-	-	-	-	-	-	-
SOUL SX TECH TURBO 5DR	1851 01	AB			-	-	-	11	-	-	-	-	-	-	-	-	-	-	-	-	-	-	-	-	-	-	-	-	-	-	-	-	-	-	-
		Coll			-	-	-	31	-	-	-	-	-	-	-	-	-	-	-	-	-	-	-	-	-	-	-	-	-	-	-	-	-	-	-
		Comp			-	-	-	25	-	-	-	-	-	-	-	-	-	-	-	-	-	-	-	-	-	-	-	-	-	-	-	-	-	-	-
		DCPD			-	-	-	36	-	-	-	-	-	-	-	-	-	-	-	-	-	-	-	-	-	-	-	-	-	-	-	-	-	-	-
SOUL SX TURBO 5DR	1851 00	AB			-	-	-	11	11	11	-	-	-	-	-	-	-	-	-	-	-	-	-	-	-	-	-	-	-	-	-	-	-	-	-
		Coll			-	-	-	31	30	29	-	-	-	-	-	-	-	-	-	-	-	-	-	-	-	-	-	-	-	-	-	-	-	-	-
		Comp			-	-	-	25	24	24	-	-	-	-	-	-	-	-	-	-	-	-	-	-	-	-	-	-	-	-	-	-	-	-	-
		DCPD			-	-	-	36	34	33	-	-	-	-	-	-	-	-	-	-	-	-	-	-	-	-	-	-	-	-	-	-	-	-	-

√ - Approved Theft Deterrent System

MANUFACTURER/MODEL	CODE		24	23	22	21	20	19	18	17	16	15	14	13	12	11	10	09	08	07	06	05	04	03	02	01	00	99	98	97	96	95	94	93	92
KIA TRUCK/VAN																																			
SPORTAGE 4DR 2WD	0590 00	AB			-	-	-	-	-	-	-	-	-	-	-	-	-	-	-	-	-	-	-	-	7	7	7	7	7	7	7	7	-	-	-
		Coll			-	-	-	-	-	-	-	-	-	-	-	-	-	-	-	-	-	-	-	-	10	10	10	10	10	10	10	10	-	-	-
		Comp			-	-	-	-	-	-	-	-	-	-	-	-	-	-	-	-	-	-	-	-	11	11	11	11	11	11	11	11	-	-	-
		DCPD			-	-	-	-	-	-	-	-	-	-	-	-	-	-	-	-	-	-	-	-	15	15	15	15	15	15	15	15	-	-	-
SPORTAGE 4DR 4WD	0545 00	AB			-	-	-	-	-	-	-	-	-	-	-	-	-	-	-	-	-	-	-	-	8	8	8	8	8	8	8	8	-	-	-
		Coll			-	-	-	-	-	-	-	-	-	-	-	-	-	-	-	-	-	-	-	-	10	10	10	10	10	10	10	10	-	-	-
		Comp			-	-	-	-	-	-	-	-	-	-	-	-	-	-	-	-	-	-	-	-	11	11	11	11	11	11	11	11	-	-	-
		DCPD			-	-	-	-	-	-	-	-	-	-	-	-	-	-	-	-	-	-	-	-	8	8	8	8	8	8	8	8	-	-	-
SPORTAGE EX 4DR 2WD	0590 01	AB			-	-	-	10	10	10	10	11	11	11	11	10	-	-	-	-	-	-	-	-	-	7	-	7	7	7	7	7	-	-	-
		Coll			-	-	-	30	30	30	29	29	27	28	27	27	-	-	-	-	-	-	-	-	-	10	-	10	10	10	10	10	-	-	-
		Comp			-	-	-	30	30	30	24	23	23	20	20	19	-	-	-	-	-	-	-	-	-	11	-	11	11	11	11	11	-	-	-
		DCPD			-	-	-	34	34	34	33	31	31	31	29	29	-	-	-	-	-	-	-	-	-	15	-	15	15	15	15	15	-	-	-
SPORTAGE EX 4DR 4WD	0545 01	AB			-	-	-	-	-	-	-	-	-	-	-	-	-	-	-	-	-	-	-	-	8	8	8	8	8	8	8	8	-	-	-
		Coll			-	-	-	-	-	-	-	-	-	-	-	-	-	-	-	-	-	-	-	-	10	10	10	10	10	10	10	10	-	-	-
		Comp			-	-	-	-	-	-	-	-	-	-	-	-	-	-	-	-	-	-	-	-	11	11	11	11	11	11	11	11	-	-	-
		DCPD			-	-	-	-	-	-	-	-	-	-	-	-	-	-	-	-	-	-	-	-	8	8	8	8	8	8	8	8	-	-	-
SPORTAGE EX 4DR AWD	0545 05	AB			-	-	10	10	10	10	11	11	11	11	11	11	-	-	-	-	-	-	-	-	-	-	-	-	-	-	-	-	-	-	-
		Coll			-	-	34	34	34	34	33	33	33	32	28	28	-	-	-	-	-	-	-	-	-	-	-	-	-	-	-	-	-	-	-
		Comp			-	-	31	31	31	31	32	32	31	30	29	29	-	-	-	-	-	-	-	-	-	-	-	-	-	-	-	-	-	-	-
		DCPD			-	-	34	34	34	33	33	33	33	31	31	31	-	-	-	-	-	-	-	-	-	-	-	-	-	-	-	-	-	-	-
SPORTAGE EX PREMIUM 4DR AWD	0545 06	AB			-	-	10	10	10	-	-	-	-	-	-	-	-	-	-	-	-	-	-	-	-	-	-	-	-	-	-	-	-	-	-
		Coll			-	-	34	34	34	-	-	-	-	-	-	-	-	-	-	-	-	-	-	-	-	-	-	-	-	-	-	-	-	-	-
		Comp			-	-	31	31	31	-	-	-	-	-	-	-	-	-	-	-	-	-	-	-	-	-	-	-	-	-	-	-	-	-	-
		DCPD			-	-	34	34	34	-	-	-	-	-	-	-	-	-	-	-	-	-	-	-	-	-	-	-	-	-	-	-	-	-	-
SPORTAGE EX PREMIUM S 4DR AWD	0545 10	AB			-	10	-	-	-	-	-	-	-	-	-	-	-	-	-	-	-	-	-	-	-	-	-	-	-	-	-	-	-	-	-
		Coll			-	35	-	-	-	-	-	-	-	-	-	-	-	-	-	-	-	-	-	-	-	-	-	-	-	-	-	-	-	-	-
		Comp			-	31	-	-	-	-	-	-	-	-	-	-	-	-	-	-	-	-	-	-	-	-	-	-	-	-	-	-	-	-	-
		DCPD			-	34	-	-	-	-	-	-	-	-	-	-	-	-	-	-	-	-	-	-	-	-	-	-	-	-	-	-	-	-	-
SPORTAGE EX S 4DR AWD	0545 09	AB			-	10	-	-	-	-	-	-	-	-	-	-	-	-	-	-	-	-	-	-	-	-	-	-	-	-	-	-	-	-	-
		Coll			-	35	-	-	-	-	-	-	-	-	-	-	-	-	-	-	-	-	-	-	-	-	-	-	-	-	-	-	-	-	-
		Comp			-	31	-	-	-	-	-	-	-	-	-	-	-	-	-	-	-	-	-	-	-	-	-	-	-	-	-	-	-	-	-
		DCPD			-	34	-	-	-	-	-	-	-	-	-	-	-	-	-	-	-	-	-	-	-	-	-	-	-	-	-	-	-	-	-
SPORTAGE EX TECH 4DR AWD	0545 07	AB			-	-	10	10	10	-	-	-	-	-	-	-	-	-	-	-	-	-	-	-	-	-	-	-	-	-	-	-	-	-	-
		Coll			-	-	34	34	34	-	-	-	-	-	-	-	-	-	-	-	-	-	-	-	-	-	-	-	-	-	-	-	-	-	-
		Comp			-	-	31	31	31	-	-	-	-	-	-	-	-	-	-	-	-	-	-	-	-	-	-	-	-	-	-	-	-	-	-
		DCPD			-	-	34	34	34	-	-	-	-	-	-	-	-	-	-	-	-	-	-	-	-	-	-	-	-	-	-	-	-	-	-
SPORTAGE EX V6 4DR 2WD	1402 01	AB			-	-	-	-	-	-	-	-	-	-	-	-	-	-	-	11	-	-	-	-	-	-	-	-	-	-	-	-	-	-	-
		Coll			-	-	-	-	-	-	-	-	-	-	-	-	-	-	-	20	-	-	-	-	-	-	-	-	-	-	-	-	-	-	-
		Comp			-	-	-	-	-	-	-	-	-	-	-	-	-	-	-	18	-	-	-	-	-	-	-	-	-	-	-	-	-	-	-
		DCPD			-	-	-	-	-	-	-	-	-	-	-	-	-	-	-	22	-	-	-	-	-	-	-	-	-	-	-	-	-	-	-
SPORTAGE EX V6 4DR AWD	1403 01	AB			-	-	-	-	-	-	-	-	-	-	-	-	-	-	-	-	-	11	-	-	-	-	-	-	-	-	-	-	-	-	-
		Coll			-	-	-	-	-	-	-	-	-	-	-	-	-	-	-	-	-	15	-	-	-	-	-	-	-	-	-	-	-	-	-
		Comp			-	-	-	-	-	-	-	-	-	-	-	-	-	-	-	-	-	21	-	-	-	-	-	-	-	-	-	-	-	-	-
		DCPD			-	-	-	-	-	-	-	-	-	-	-	-	-	-	-	-	-	17	-	-	-	-	-	-	-	-	-	-	-	-	-

√ - Approved Theft Deterrent System

MANUFACTURER/MODEL	CODE		24	23	22	21	20	19	18	17	16	15	14	13	12	11	10	09	08	07	06	05	04	03	02	01	00	99	98	97	96	95	94	93	92
KIA TRUCK/VAN																																			
SPORTAGE LIMITED 4DR 2WD	0590 02	AB			-	-	-	-	-	-	-	-	-	-	-	-	-	-	-	-	-	-	-	-	-	7	-	-	-	-	-	-	-	-	-
		Coll			-	-	-	-	-	-	-	-	-	-	-	-	-	-	-	-	-	-	-	-	-	10	-	-	-	-	-	-	-	-	-
		Comp			-	-	-	-	-	-	-	-	-	-	-	-	-	-	-	-	-	-	-	-	-	11	-	-	-	-	-	-	-	-	-
		DCPD			-	-	-	-	-	-	-	-	-	-	-	-	-	-	-	-	-	-	-	-	-	15	-	-	-	-	-	-	-	-	-
SPORTAGE LIMITED 4DR 4WD	0545 02	AB			-	-	-	-	-	-	-	-	-	-	-	-	-	-	-	-	-	-	-	-	-	8	-	-	-	-	-	-	-	-	-
		Coll			-	-	-	-	-	-	-	-	-	-	-	-	-	-	-	-	-	-	-	-	-	10	-	-	-	-	-	-	-	-	-
		Comp			-	-	-	-	-	-	-	-	-	-	-	-	-	-	-	-	-	-	-	-	-	11	-	-	-	-	-	-	-	-	-
		DCPD			-	-	-	-	-	-	-	-	-	-	-	-	-	-	-	-	-	-	-	-	-	8	-	-	-	-	-	-	-	-	-
SPORTAGE LX 4DR 2WD	0590 03	AB			-	9	10	10	10	10	10	11	11	11	11	10	10	11	11	11	11	10	-	-	-	-	-	-	-	-	-	-	-	-	-
		Coll			-	29	30	30	30	30	29	29	27	28	27	27	26	22	21	20	19	17	-	-	-	-	-	-	-	-	-	-	-	-	-
		Comp			-	30	30	30	30	30	24	23	23	20	20	19	17	17	16	17	16	15	-	-	-	-	-	-	-	-	-	-	-	-	-
		DCPD			-	34	34	34	34	34	33	31	31	31	29	29	29	26	26	22	22	21	-	-	-	-	-	-	-	-	-	-	-	-	-
SPORTAGE LX 4DR AWD	0545 04	AB			-	10	10	10	10	10	11	11	11	11	11	11	11	11	11	11	11	11	-	-	-	-	-	-	-	-	-	-	-	-	-
		Coll			-	35	34	34	34	34	33	33	33	32	28	28	25	23	23	23	23	21	-	-	-	-	-	-	-	-	-	-	-	-	-
		Comp			-	31	31	31	31	31	32	32	31	30	29	29	27	27	27	28	26	26	-	-	-	-	-	-	-	-	-	-	-	-	-
		DCPD			-	34	34	34	34	33	33	33	33	31	31	31	28	26	24	23	25	22	-	-	-	-	-	-	-	-	-	-	-	-	-
SPORTAGE LX S 4DR AWD	0545 08	AB			-	10	-	-	-	-	-	-	-	-	-	-	-	-	-	-	-	-	-	-	-	-	-	-	-	-	-	-	-	-	-
		Coll			-	35	-	-	-	-	-	-	-	-	-	-	-	-	-	-	-	-	-	-	-	-	-	-	-	-	-	-	-	-	-
		Comp			-	31	-	-	-	-	-	-	-	-	-	-	-	-	-	-	-	-	-	-	-	-	-	-	-	-	-	-	-	-	-
		DCPD			-	34	-	-	-	-	-	-	-	-	-	-	-	-	-	-	-	-	-	-	-	-	-	-	-	-	-	-	-	-	-
SPORTAGE LX V6 4DR 2WD	1402 00	AB			-	-	-	-	-	-	-	-	-	-	-	-	11	11	11	11	11	11	-	-	-	-	-	-	-	-	-	-	-	-	-
		Coll			-	-	-	-	-	-	-	-	-	-	-	-	20	22	21	20	18	17	-	-	-	-	-	-	-	-	-	-	-	-	-
		Comp			-	-	-	-	-	-	-	-	-	-	-	-	18	19	18	18	18	16	-	-	-	-	-	-	-	-	-	-	-	-	-
		DCPD			-	-	-	-	-	-	-	-	-	-	-	-	25	23	23	22	20	19	-	-	-	-	-	-	-	-	-	-	-	-	-
SPORTAGE LX V6 4DR AWD	1403 00	AB			-	-	-	-	-	-	-	-	-	-	-	-	10	11	11	10	11	11	-	-	-	-	-	-	-	-	-	-	-	-	-
		Coll			-	-	-	-	-	-	-	-	-	-	-	-	20	19	19	17	16	15	-	-	-	-	-	-	-	-	-	-	-	-	-
		Comp			-	-	-	-	-	-	-	-	-	-	-	-	22	22	23	23	22	21	-	-	-	-	-	-	-	-	-	-	-	-	-
		DCPD			-	-	-	-	-	-	-	-	-	-	-	-	23	21	22	20	18	17	-	-	-	-	-	-	-	-	-	-	-	-	-
SPORTAGE S 4DR 2WD	0590 04	AB			-	-	10	-	-	-	-	-	-	-	-	-	-	-	-	-	-	-	-	-	-	-	-	-	-	-	-	-	-	-	-
		Coll			-	-	30	-	-	-	-	-	-	-	-	-	-	-	-	-	-	-	-	-	-	-	-	-	-	-	-	-	-	-	-
		Comp			-	-	30	-	-	-	-	-	-	-	-	-	-	-	-	-	-	-	-	-	-	-	-	-	-	-	-	-	-	-	-
		DCPD			-	-	34	-	-	-	-	-	-	-	-	-	-	-	-	-	-	-	-	-	-	-	-	-	-	-	-	-	-	-	-
SPORTAGE SOFT TOP 2DR 2WD	0591 00	AB			-	-	-	-	-	-	-	-	-	-	-	-	-	-	-	-	-	-	-	-	8	8	8	8	-	-	-	-	-	-	-
		Coll			-	-	-	-	-	-	-	-	-	-	-	-	-	-	-	-	-	-	-	-	14	14	14	14	-	-	-	-	-	-	-
		Comp			-	-	-	-	-	-	-	-	-	-	-	-	-	-	-	-	-	-	-	-	10	10	10	10	-	-	-	-	-	-	-
		DCPD			-	-	-	-	-	-	-	-	-	-	-	-	-	-	-	-	-	-	-	-	12	12	12	12	-	-	-	-	-	-	-
SPORTAGE SOFT TOP 2DR 4WD	0592 00	AB			-	-	-	-	-	-	-	-	-	-	-	-	-	-	-	-	-	-	-	-	8	8	8	8	-	-	-	-	-	-	-
		Coll			-	-	-	-	-	-	-	-	-	-	-	-	-	-	-	-	-	-	-	-	14	14	14	14	-	-	-	-	-	-	-
		Comp			-	-	-	-	-	-	-	-	-	-	-	-	-	-	-	-	-	-	-	-	17	17	17	17	-	-	-	-	-	-	-
		DCPD			-	-	-	-	-	-	-	-	-	-	-	-	-	-	-	-	-	-	-	-	9	9	9	9	-	-	-	-	-	-	-
SPORTAGE SX TURBO 4DR AWD	1599 00	AB			-	9	9	9	9	9	10	10	10	10	11	10	-	-	-	-	-	-	-	-	-	-	-	-	-	-	-	-	-	-	-
		Coll			-	38	38	38	38	38	37	35	34	34	35	32	-	-	-	-	-	-	-	-	-	-	-	-	-	-	-	-	-	-	-
		Comp			-	37	37	37	37	37	33	33	32	32	32	32	-	-	-	-	-	-	-	-	-	-	-	-	-	-	-	-	-	-	-
		DCPD			-	37	38	37	37	37	36	34	32	33	33	33	-	-	-	-	-	-	-	-	-	-	-	-	-	-	-	-	-	-	-

√ - Approved Theft Deterrent System

MANUFACTURER/MODEL	CODE		24	23	22	21	20	19	18	17	16	15	14	13	12	11	10	09	08	07	06	05	04	03	02	01	00	99	98	97	96	95	94	93	92
KIA TRUCK/VAN																																			
SPORTAGE X 4DR 4WD	0545 03	AB			-	-	-	-	-	-	-	-	-	-	-	-	-	-	-	-	-	-	-	-	-	8	-	-	-	-	-	-	-	-	-
		Coll			-	-	-	-	-	-	-	-	-	-	-	-	-	-	-	-	-	-	-	-	-	10	-	-	-	-	-	-	-	-	-
		Comp			-	-	-	-	-	-	-	-	-	-	-	-	-	-	-	-	-	-	-	-	-	11	-	-	-	-	-	-	-	-	-
		DCPD			-	-	-	-	-	-	-	-	-	-	-	-	-	-	-	-	-	-	-	-	-	8	-	-	-	-	-	-	-	-	-
TELLURIDE EX V6 4DR AWD	1926 00	AB			-	8	8	-	-	-	-	-	-	-	-	-	-	-	-	-	-	-	-	-	-	-	-	-	-	-	-	-	-	-	-
		Coll			-	34	33	-	-	-	-	-	-	-	-	-	-	-	-	-	-	-	-	-	-	-	-	-	-	-	-	-	-	-	-
		Comp			-	52	52	-	-	-	-	-	-	-	-	-	-	-	-	-	-	-	-	-	-	-	-	-	-	-	-	-	-	-	-
		DCPD			-	38	38	-	-	-	-	-	-	-	-	-	-	-	-	-	-	-	-	-	-	-	-	-	-	-	-	-	-	-	-
TELLURIDE SX LIMITED V6 4DR AWD	1927 01	AB			-	8	8	-	-	-	-	-	-	-	-	-	-	-	-	-	-	-	-	-	-	-	-	-	-	-	-	-	-	-	-
		Coll			-	36	36	-	-	-	-	-	-	-	-	-	-	-	-	-	-	-	-	-	-	-	-	-	-	-	-	-	-	-	-
		Comp			-	52	52	-	-	-	-	-	-	-	-	-	-	-	-	-	-	-	-	-	-	-	-	-	-	-	-	-	-	-	-
		DCPD			-	40	40	-	-	-	-	-	-	-	-	-	-	-	-	-	-	-	-	-	-	-	-	-	-	-	-	-	-	-	-
TELLURIDE SX V6 4DR AWD	1927 00	AB			-	8	8	-	-	-	-	-	-	-	-	-	-	-	-	-	-	-	-	-	-	-	-	-	-	-	-	-	-	-	-
		Coll			-	36	36	-	-	-	-	-	-	-	-	-	-	-	-	-	-	-	-	-	-	-	-	-	-	-	-	-	-	-	-
		Comp			-	52	52	-	-	-	-	-	-	-	-	-	-	-	-	-	-	-	-	-	-	-	-	-	-	-	-	-	-	-	-
		DCPD			-	40	40	-	-	-	-	-	-	-	-	-	-	-	-	-	-	-	-	-	-	-	-	-	-	-	-	-	-	-	-
LADA																																			
SAMARA 3DR	0740 00	AB			-	-	-	-	-	-	-	-	-	-	-	-	-	-	-	-	-	-	-	-	-	-	-	-	-	8	8	8	8	8	-
		Coll			-	-	-	-	-	-	-	-	-	-	-	-	-	-	-	-	-	-	-	-	-	-	-	-	-	9	9	9	9	9	-
		Comp			-	-	-	-	-	-	-	-	-	-	-	-	-	-	-	-	-	-	-	-	-	-	-	-	-	1	1	1	1	1	-
		DCPD			-	-	-	-	-	-	-	-	-	-	-	-	-	-	-	-	-	-	-	-	-	-	-	-	-	9	9	9	9	9	-
SAMARA 5DR	0553 00	AB			-	-	-	-	-	-	-	-	-	-	-	-	-	-	-	-	-	-	-	-	-	-	-	-	-	9	9	9	9	9	-
		Coll			-	-	-	-	-	-	-	-	-	-	-	-	-	-	-	-	-	-	-	-	-	-	-	-	-	8	8	8	8	8	-
		Comp			-	-	-	-	-	-	-	-	-	-	-	-	-	-	-	-	-	-	-	-	-	-	-	-	-	1	1	1	1	1	-
		DCPD			-	-	-	-	-	-	-	-	-	-	-	-	-	-	-	-	-	-	-	-	-	-	-	-	-	8	8	8	8	8	-
SAMARA SAGONA 5DR	0553 01	AB			-	-	-	-	-	-	-	-	-	-	-	-	-	-	-	-	-	-	-	-	-	-	-	-	-	9	9	9	9	9	-
		Coll			-	-	-	-	-	-	-	-	-	-	-	-	-	-	-	-	-	-	-	-	-	-	-	-	-	8	8	8	8	8	-
		Comp			-	-	-	-	-	-	-	-	-	-	-	-	-	-	-	-	-	-	-	-	-	-	-	-	-	1	1	1	1	1	-
		DCPD			-	-	-	-	-	-	-	-	-	-	-	-	-	-	-	-	-	-	-	-	-	-	-	-	-	8	8	8	8	8	-
SAMARA SPORT 3DR	0558 00	AB			-	-	-	-	-	-	-	-	-	-	-	-	-	-	-	-	-	-	-	-	-	-	-	-	-	8	8	8	-	-	-
		Coll			-	-	-	-	-	-	-	-	-	-	-	-	-	-	-	-	-	-	-	-	-	-	-	-	-	9	9	9	-	-	-
		Comp			-	-	-	-	-	-	-	-	-	-	-	-	-	-	-	-	-	-	-	-	-	-	-	-	-	1	1	1	-	-	-
		DCPD			-	-	-	-	-	-	-	-	-	-	-	-	-	-	-	-	-	-	-	-	-	-	-	-	-	9	9	9	-	-	-
SIGNET WAGON	0736 00	AB			-	-	-	-	-	-	-	-	-	-	-	-	-	-	-	-	-	-	-	-	-	-	-	-	-	-	-	-	8	8	-
		Coll			-	-	-	-	-	-	-	-	-	-	-	-	-	-	-	-	-	-	-	-	-	-	-	-	-	-	-	-	1	1	-
		Comp			-	-	-	-	-	-	-	-	-	-	-	-	-	-	-	-	-	-	-	-	-	-	-	-	-	-	-	-	1	1	-
		DCPD			-	-	-	-	-	-	-	-	-	-	-	-	-	-	-	-	-	-	-	-	-	-	-	-	-	-	-	-	1	1	-
LADA TRUCK/VAN																																			
NIVA 4WD	0709 00	AB			-	-	-	-	-	-	-	-	-	-	-	-	-	-	-	-	-	-	-	-	-	-	-	-	8	8	8	8	8	8	-
		Coll			-	-	-	-	-	-	-	-	-	-	-	-	-	-	-	-	-	-	-	-	-	-	-	-	7	7	7	7	7	7	-
		Comp			-	-	-	-	-	-	-	-	-	-	-	-	-	-	-	-	-	-	-	-	-	-	-	-	6	6	6	6	6	6	-
		DCPD			-	-	-	-	-	-	-	-	-	-	-	-	-	-	-	-	-	-	-	-	-	-	-	-	5	5	5	5	5	5	-

√ - Approved Theft Deterrent System

MANUFACTURER/MODEL	CODE		24	23	22	21	20	19	18	17	16	15	14	13	12	11	10	09	08	07	06	05	04	03	02	01	00	99	98	97	96	95	94	93	92
LADA TRUCK/VAN																																			
NIVA CABRIOLET 4WD	0555 00	AB			-	-	-	-	-	-	-	-	-	-	-	-	-	-	-	-	-	-	-	-	-	-	-	-	-	-	-	-	8	8	-
		Coll			-	-	-	-	-	-	-	-	-	-	-	-	-	-	-	-	-	-	-	-	-	-	-	-	-	-	-	-	2	2	-
		Comp			-	-	-	-	-	-	-	-	-	-	-	-	-	-	-	-	-	-	-	-	-	-	-	-	-	-	-	-	6	6	-
		DCPD			-	-	-	-	-	-	-	-	-	-	-	-	-	-	-	-	-	-	-	-	-	-	-	-	-	-	-	-	2	2	-
NIVA COSSACK 4WD	0709 01	AB			-	-	-	-	-	-	-	-	-	-	-	-	-	-	-	-	-	-	-	-	-	-	-	-	8	8	8	8	8	8	-
		Coll			-	-	-	-	-	-	-	-	-	-	-	-	-	-	-	-	-	-	-	-	-	-	-	-	7	7	7	7	7	7	-
		Comp			-	-	-	-	-	-	-	-	-	-	-	-	-	-	-	-	-	-	-	-	-	-	-	-	6	6	6	6	6	6	-
		DCPD			-	-	-	-	-	-	-	-	-	-	-	-	-	-	-	-	-	-	-	-	-	-	-	-	5	5	5	5	5	5	-
LAMBORGHINI																																			
AVENTADOR 2DR AWD	8799 00	AB			-	-	-	-	-	7	7	7	6	7	7	-	-	-	-	-	-	-	-	-	-	-	-	-	-	-	-	-	-	-	-
		Coll			-	-	-	-	-	99	98	84	84	69	69	-	-	-	-	-	-	-	-	-	-	-	-	-	-	-	-	-	-	-	-
		Comp			-	-	-	-	-	99	94	78	78	66	66	-	-	-	-	-	-	-	-	-	-	-	-	-	-	-	-	-	-	-	-
		DCPD			-	-	-	-	-	99	99	99	99	99	99	-	-	-	-	-	-	-	-	-	-	-	-	-	-	-	-	-	-	-	-
AVENTADOR LP700 ROADSTER AWD	8797 00	AB			-	-	-	-	-	7	7	7	7	-	-	-	-	-	-	-	-	-	-	-	-	-	-	-	-	-	-	-	-	-	-
		Coll			-	-	-	-	-	99	99	99	93	-	-	-	-	-	-	-	-	-	-	-	-	-	-	-	-	-	-	-	-	-	-
		Comp			-	-	-	-	-	99	99	99	94	-	-	-	-	-	-	-	-	-	-	-	-	-	-	-	-	-	-	-	-	-	-
		DCPD			-	-	-	-	-	99	99	99	75	-	-	-	-	-	-	-	-	-	-	-	-	-	-	-	-	-	-	-	-	-	-
AVENTADOR LP730 S 2DR AWD	8778 00	AB			-	-	-	-	-	8	-	-	-	-	-	-	-	-	-	-	-	-	-	-	-	-	-	-	-	-	-	-	-	-	-
		Coll			-	-	-	-	-	95	-	-	-	-	-	-	-	-	-	-	-	-	-	-	-	-	-	-	-	-	-	-	-	-	-
		Comp			-	-	-	-	-	93	-	-	-	-	-	-	-	-	-	-	-	-	-	-	-	-	-	-	-	-	-	-	-	-	-
		DCPD			-	-	-	-	-	91	-	-	-	-	-	-	-	-	-	-	-	-	-	-	-	-	-	-	-	-	-	-	-	-	-
AVENTADOR LP740 S 2DR AWD	8778 01	AB			-	-	-	-	8	-	-	-	-	-	-	-	-	-	-	-	-	-	-	-	-	-	-	-	-	-	-	-	-	-	-
		Coll			-	-	-	-	95	-	-	-	-	-	-	-	-	-	-	-	-	-	-	-	-	-	-	-	-	-	-	-	-	-	-
		Comp			-	-	-	-	93	-	-	-	-	-	-	-	-	-	-	-	-	-	-	-	-	-	-	-	-	-	-	-	-	-	-
		DCPD			-	-	-	-	92	-	-	-	-	-	-	-	-	-	-	-	-	-	-	-	-	-	-	-	-	-	-	-	-	-	-
AVENTADOR LP740 S ROADSTER AWD	8781 00	AB			-	-	-	7	7	-	-	-	-	-	-	-	-	-	-	-	-	-	-	-	-	-	-	-	-	-	-	-	-	-	-
		Coll			-	-	-	87	87	-	-	-	-	-	-	-	-	-	-	-	-	-	-	-	-	-	-	-	-	-	-	-	-	-	-
		Comp			-	-	-	82	82	-	-	-	-	-	-	-	-	-	-	-	-	-	-	-	-	-	-	-	-	-	-	-	-	-	-
		DCPD			-	-	-	69	69	-	-	-	-	-	-	-	-	-	-	-	-	-	-	-	-	-	-	-	-	-	-	-	-	-	-
AVENTADOR LP750 SUPERVELOCE 2DR AWD	8769 00	AB			-	-	-	-	-	8	8	-	-	-	-	-	-	-	-	-	-	-	-	-	-	-	-	-	-	-	-	-	-	-	-
		Coll			-	-	-	-	-	98	98	-	-	-	-	-	-	-	-	-	-	-	-	-	-	-	-	-	-	-	-	-	-	-	-
		Comp			-	-	-	-	-	94	94	-	-	-	-	-	-	-	-	-	-	-	-	-	-	-	-	-	-	-	-	-	-	-	-
		DCPD			-	-	-	-	-	80	79	-	-	-	-	-	-	-	-	-	-	-	-	-	-	-	-	-	-	-	-	-	-	-	-
AVENTADOR LP750 SUPERVELOCE ROADSTER AWD	8773 00	AB			-	-	-	-	-	8	8	-	-	-	-	-	-	-	-	-	-	-	-	-	-	-	-	-	-	-	-	-	-	-	-
		Coll			-	-	-	-	-	86	86	-	-	-	-	-	-	-	-	-	-	-	-	-	-	-	-	-	-	-	-	-	-	-	-
		Comp			-	-	-	-	-	99	99	-	-	-	-	-	-	-	-	-	-	-	-	-	-	-	-	-	-	-	-	-	-	-	-
		DCPD			-	-	-	-	-	99	99	-	-	-	-	-	-	-	-	-	-	-	-	-	-	-	-	-	-	-	-	-	-	-	-
DIABLO 2DR	8721 00	AB			-	-	-	-	-	-	-	-	-	-	-	-	-	-	-	-	-	-	-	-	8	8	8	8	8	8	8	8	8	8	-
		Coll			-	-	-	-	-	-	-	-	-	-	-	-	-	-	-	-	-	-	-	-	69	69	69	69	69	69	69	69	69	69	-
		Comp			-	-	-	-	-	-	-	-	-	-	-	-	-	-	-	-	-	-	-	-	75	75	75	75	75	75	75	75	75	75	-
		DCPD			-	-	-	-	-	-	-	-	-	-	-	-	-	-	-	-	-	-	-	-	56	56	56	56	56	56	56	56	56	56	-

√ - Approved Theft Deterrent System

MANUFACTURER/MODEL	CODE		24	23	22	21	20	19	18	17	16	15	14	13	12	11	10	09	08	07	06	05	04	03	02	01	00	99	98	97	96	95	94	93	92
LAMBORGHINI																																			
DIABLO SE 2DR	8725 00	AB			-	-	-	-	-	-	-	-	-	-	-	-	-	-	-	-	-	-	-	-	-	-	-	-	-	-	8	8	8	-	-
		Coll			-	-	-	-	-	-	-	-	-	-	-	-	-	-	-	-	-	-	-	-	-	-	-	-	-	-	69	69	69	-	-
		Comp			-	-	-	-	-	-	-	-	-	-	-	-	-	-	-	-	-	-	-	-	-	-	-	-	-	-	75	75	75	-	-
		DCPD			-	-	-	-	-	-	-	-	-	-	-	-	-	-	-	-	-	-	-	-	-	-	-	-	-	-	56	56	56	-	-
DIABLO SV 2DR	8730 00	AB			-	-	-	-	-	-	-	-	-	-	-	-	-	-	-	-	-	-	-	-	-	-	-	8	-	-	-	-	-	-	-
		Coll			-	-	-	-	-	-	-	-	-	-	-	-	-	-	-	-	-	-	-	-	-	-	-	69	-	-	-	-	-	-	-
		Comp			-	-	-	-	-	-	-	-	-	-	-	-	-	-	-	-	-	-	-	-	-	-	-	75	-	-	-	-	-	-	-
		DCPD			-	-	-	-	-	-	-	-	-	-	-	-	-	-	-	-	-	-	-	-	-	-	-	53	-	-	-	-	-	-	-
DIABLO VT 2DR	8752 00	AB			-	-	-	-	-	-	-	-	-	-	-	-	-	-	-	-	-	-	-	-	-	-	-	8	8	8	8	8	8	8	-
		Coll			-	-	-	-	-	-	-	-	-	-	-	-	-	-	-	-	-	-	-	-	-	-	-	69	69	69	69	69	69	69	-
		Comp			-	-	-	-	-	-	-	-	-	-	-	-	-	-	-	-	-	-	-	-	-	-	-	83	83	83	83	83	83	83	-
		DCPD			-	-	-	-	-	-	-	-	-	-	-	-	-	-	-	-	-	-	-	-	-	-	-	61	61	61	61	61	61	61	-
DIABLO VT 6.0 2DR	8752 01	AB			-	-	-	-	-	-	-	-	-	-	-	-	-	-	-	-	-	-	-	-	-	8	8	-	-	-	-	-	-	-	-
		Coll			-	-	-	-	-	-	-	-	-	-	-	-	-	-	-	-	-	-	-	-	-	69	69	-	-	-	-	-	-	-	-
		Comp			-	-	-	-	-	-	-	-	-	-	-	-	-	-	-	-	-	-	-	-	-	83	83	-	-	-	-	-	-	-	-
		DCPD			-	-	-	-	-	-	-	-	-	-	-	-	-	-	-	-	-	-	-	-	-	61	61	-	-	-	-	-	-	-	-
DIABLO VT 6.0 SE 2DR	8752 02	AB			-	-	-	-	-	-	-	-	-	-	-	-	-	-	-	-	-	-	-	-	-	8	-	-	-	-	-	-	-	-	-
		Coll			-	-	-	-	-	-	-	-	-	-	-	-	-	-	-	-	-	-	-	-	-	69	-	-	-	-	-	-	-	-	-
		Comp			-	-	-	-	-	-	-	-	-	-	-	-	-	-	-	-	-	-	-	-	-	83	-	-	-	-	-	-	-	-	-
		DCPD			-	-	-	-	-	-	-	-	-	-	-	-	-	-	-	-	-	-	-	-	-	61	-	-	-	-	-	-	-	-	-
DIABLO VT ROADSTER	8729 00	AB			-	-	-	-	-	-	-	-	-	-	-	-	-	-	-	-	-	-	-	-	-	-	-	8	8	8	-	-	-	-	-
		Coll			-	-	-	-	-	-	-	-	-	-	-	-	-	-	-	-	-	-	-	-	-	-	-	69	69	69	-	-	-	-	-
		Comp			-	-	-	-	-	-	-	-	-	-	-	-	-	-	-	-	-	-	-	-	-	-	-	90	90	90	-	-	-	-	-
		DCPD			-	-	-	-	-	-	-	-	-	-	-	-	-	-	-	-	-	-	-	-	-	-	-	78	78	78	-	-	-	-	-
GALLARDO 2DR AWD	8739 00	AB			-	-	-	-	-	-	-	-	-	-	-	-	-	-	8	8	7	8	8	-	-	-	-	-	-	-	-	-	-	-	-
		Coll			-	-	-	-	-	-	-	-	-	-	-	-	-	-	99	99	99	84	59	-	-	-	-	-	-	-	-	-	-	-	-
		Comp			-	-	-	-	-	-	-	-	-	-	-	-	-	-	86	88	86	85	57	-	-	-	-	-	-	-	-	-	-	-	-
		DCPD			-	-	-	-	-	-	-	-	-	-	-	-	-	-	98	87	88	64	51	-	-	-	-	-	-	-	-	-	-	-	-
GALLARDO LP550 SPYDER	8774 00	AB			-	-	-	-	-	-	-	-	-	8	8	-	-	-	-	-	-	-	-	-	-	-	-	-	-	-	-	-	-	-	-
		Coll			-	-	-	-	-	-	-	-	-	68	68	-	-	-	-	-	-	-	-	-	-	-	-	-	-	-	-	-	-	-	-
		Comp			-	-	-	-	-	-	-	-	-	79	79	-	-	-	-	-	-	-	-	-	-	-	-	-	-	-	-	-	-	-	-
		DCPD			-	-	-	-	-	-	-	-	-	78	78	-	-	-	-	-	-	-	-	-	-	-	-	-	-	-	-	-	-	-	-
GALLARDO LP550-2 2DR	8762 00	AB			-	-	-	-	-	-	-	-	8	8	8	8	8	-	-	-	-	-	-	-	-	-	-	-	-	-	-	-	-	-	-
		Coll			-	-	-	-	-	-	-	-	76	76	76	76	76	-	-	-	-	-	-	-	-	-	-	-	-	-	-	-	-	-	-
		Comp			-	-	-	-	-	-	-	-	94	94	94	94	94	-	-	-	-	-	-	-	-	-	-	-	-	-	-	-	-	-	-
		DCPD			-	-	-	-	-	-	-	-	71	71	71	71	71	-	-	-	-	-	-	-	-	-	-	-	-	-	-	-	-	-	-
GALLARDO LP560 2DR AWD	8754 00	AB			-	-	-	-	-	-	-	-	9	9	9	9	9	9	-	-	-	-	-	-	-	-	-	-	-	-	-	-	-	-	-
		Coll			-	-	-	-	-	-	-	-	94	94	94	94	94	90	-	-	-	-	-	-	-	-	-	-	-	-	-	-	-	-	-
		Comp			-	-	-	-	-	-	-	-	95	95	88	88	88	82	-	-	-	-	-	-	-	-	-	-	-	-	-	-	-	-	-
		DCPD			-	-	-	-	-	-	-	-	84	84	84	84	84	85	-	-	-	-	-	-	-	-	-	-	-	-	-	-	-	-	-
GALLARDO LP560 SPYDER AWD	8758 00	AB			-	-	-	-	-	-	-	-	7	7	7	7	7	7	-	-	-	-	-	-	-	-	-	-	-	-	-	-	-	-	-
		Coll			-	-	-	-	-	-	-	-	99	99	99	99	74	74	-	-	-	-	-	-	-	-	-	-	-	-	-	-	-	-	-
		Comp			-	-	-	-	-	-	-	-	99	99	99	99	83	83	-	-	-	-	-	-	-	-	-	-	-	-	-	-	-	-	-
		DCPD			-	-	-	-	-	-	-	-	99	99	80	80	80	80	-	-	-	-	-	-	-	-	-	-	-	-	-	-	-	-	-

√ - Approved Theft Deterrent System

MANUFACTURER/MODEL	CODE		24	23	22	21	20	19	18	17	16	15	14	13	12	11	10	09	08	07	06	05	04	03	02	01	00	99	98	97	96	95	94	93	92
LAMBORGHINI																																			
GALLARDO LP560-2 2DR	8766 00	AB			-	-	-	-	-	-	-	-	8	-	-	-	-	-	-	-	-	-	-	-	-	-	-	-	-	-	-	-	-	-
		Coll			-	-	-	-	-	-	-	-	64	-	-	-	-	-	-	-	-	-	-	-	-	-	-	-	-	-	-	-	-	-
		Comp			-	-	-	-	-	-	-	-	75	-	-	-	-	-	-	-	-	-	-	-	-	-	-	-	-	-	-	-	-	-
		DCPD			-	-	-	-	-	-	-	-	53	-	-	-	-	-	-	-	-	-	-	-	-	-	-	-	-	-	-	-	-	-
GALLARDO LP570 PERFORMANTE SPYDER AWD	8765 00	AB			-	-	-	-	-	-	-	-	8	8	8	8	-	-	-	-	-	-	-	-	-	-	-	-	-	-	-	-	-	-
		Coll			-	-	-	-	-	-	-	-	69	69	69	68	-	-	-	-	-	-	-	-	-	-	-	-	-	-	-	-	-	-
		Comp			-	-	-	-	-	-	-	-	91	91	91	91	-	-	-	-	-	-	-	-	-	-	-	-	-	-	-	-	-	-
		DCPD			-	-	-	-	-	-	-	-	84	84	84	84	-	-	-	-	-	-	-	-	-	-	-	-	-	-	-	-	-	-
GALLARDO LP570 SQUADRA CORSE 2DR AWD	8767 00	AB			-	-	-	-	-	-	-	-	8	-	-	-	-	-	-	-	-	-	-	-	-	-	-	-	-	-	-	-	-	-
		Coll			-	-	-	-	-	-	-	-	63	-	-	-	-	-	-	-	-	-	-	-	-	-	-	-	-	-	-	-	-	-
		Comp			-	-	-	-	-	-	-	-	79	-	-	-	-	-	-	-	-	-	-	-	-	-	-	-	-	-	-	-	-	-
		DCPD			-	-	-	-	-	-	-	-	78	-	-	-	-	-	-	-	-	-	-	-	-	-	-	-	-	-	-	-	-	-
GALLARDO SPYDER AWD	8747 00	AB			-	-	-	-	-	-	-	-	-	-	-	-	-	-	7	7	5	-	-	-	-	-	-	-	-	-	-	-	-	-
		Coll			-	-	-	-	-	-	-	-	-	-	-	-	-	-	99	99	61	-	-	-	-	-	-	-	-	-	-	-	-	-
		Comp			-	-	-	-	-	-	-	-	-	-	-	-	-	-	90	71	77	-	-	-	-	-	-	-	-	-	-	-	-	-
		DCPD			-	-	-	-	-	-	-	-	-	-	-	-	-	-	77	65	57	-	-	-	-	-	-	-	-	-	-	-	-	-
GALLARDO SUPERLEGGERA 2DR AWD	8751 00	AB			-	-	-	-	-	-	-	-	-	7	7	7	7	-	7	-	-	-	-	-	-	-	-	-	-	-	-	-	-	-
		Coll			-	-	-	-	-	-	-	-	-	69	69	69	68	-	68	-	-	-	-	-	-	-	-	-	-	-	-	-	-	-
		Comp			-	-	-	-	-	-	-	-	-	63	63	63	55	-	64	-	-	-	-	-	-	-	-	-	-	-	-	-	-	-
		DCPD			-	-	-	-	-	-	-	-	-	69	69	68	68	-	78	-	-	-	-	-	-	-	-	-	-	-	-	-	-	-
HURACAN EVO 2DR AWD	8779 01	AB			-	-	8	-	-	-	-	-	-	-	-	-	-	-	-	-	-	-	-	-	-	-	-	-	-	-	-	-	-	-
		Coll			-	-	99	-	-	-	-	-	-	-	-	-	-	-	-	-	-	-	-	-	-	-	-	-	-	-	-	-	-	-
		Comp			-	-	99	-	-	-	-	-	-	-	-	-	-	-	-	-	-	-	-	-	-	-	-	-	-	-	-	-	-	-
		DCPD			-	-	89	-	-	-	-	-	-	-	-	-	-	-	-	-	-	-	-	-	-	-	-	-	-	-	-	-	-	-
HURACAN EVO SPYDER AWD	8783 01	AB			-	-	8	-	-	-	-	-	-	-	-	-	-	-	-	-	-	-	-	-	-	-	-	-	-	-	-	-	-	-
		Coll			-	-	89	-	-	-	-	-	-	-	-	-	-	-	-	-	-	-	-	-	-	-	-	-	-	-	-	-	-	-
		Comp			-	-	82	-	-	-	-	-	-	-	-	-	-	-	-	-	-	-	-	-	-	-	-	-	-	-	-	-	-	-
		DCPD			-	-	80	-	-	-	-	-	-	-	-	-	-	-	-	-	-	-	-	-	-	-	-	-	-	-	-	-	-	-
HURACAN LP580-2 2DR	8771 00	AB			-	-	-	8	8	8	8	-	-	-	-	-	-	-	-	-	-	-	-	-	-	-	-	-	-	-	-	-	-	-
		Coll			-	-	-	94	94	76	60	-	-	-	-	-	-	-	-	-	-	-	-	-	-	-	-	-	-	-	-	-	-	-
		Comp			-	-	-	95	80	80	80	-	-	-	-	-	-	-	-	-	-	-	-	-	-	-	-	-	-	-	-	-	-	-
		DCPD			-	-	-	76	66	61	55	-	-	-	-	-	-	-	-	-	-	-	-	-	-	-	-	-	-	-	-	-	-	-
HURACAN LP580-2 SPYDER	8776 00	AB			-	-	-	8	8	8	-	-	-	-	-	-	-	-	-	-	-	-	-	-	-	-	-	-	-	-	-	-	-	-
		Coll			-	-	-	70	72	63	-	-	-	-	-	-	-	-	-	-	-	-	-	-	-	-	-	-	-	-	-	-	-	-
		Comp			-	-	-	86	84	79	-	-	-	-	-	-	-	-	-	-	-	-	-	-	-	-	-	-	-	-	-	-	-	-
		DCPD			-	-	-	57	57	57	-	-	-	-	-	-	-	-	-	-	-	-	-	-	-	-	-	-	-	-	-	-	-	-
HURACAN LP610 2DR AWD	8796 00	AB			-	-	-	8	8	8	7	8	-	-	-	-	-	-	-	-	-	-	-	-	-	-	-	-	-	-	-	-	-	-
		Coll			-	-	-	99	99	99	99	99	-	-	-	-	-	-	-	-	-	-	-	-	-	-	-	-	-	-	-	-	-	-
		Comp			-	-	-	99	99	99	99	99	-	-	-	-	-	-	-	-	-	-	-	-	-	-	-	-	-	-	-	-	-	-
		DCPD			-	-	-	99	99	85	78	74	-	-	-	-	-	-	-	-	-	-	-	-	-	-	-	-	-	-	-	-	-	-
HURACAN LP610 SPYDER AWD	8772 00	AB			-	-	-	8	8	8	9	-	-	-	-	-	-	-	-	-	-	-	-	-	-	-	-	-	-	-	-	-	-	-
		Coll			-	-	-	97	97	97	97	-	-	-	-	-	-	-	-	-	-	-	-	-	-	-	-	-	-	-	-	-	-	-
		Comp			-	-	-	97	97	97	97	-	-	-	-	-	-	-	-	-	-	-	-	-	-	-	-	-	-	-	-	-	-	-
		DCPD			-	-	-	84	80	78	78	-	-	-	-	-	-	-	-	-	-	-	-	-	-	-	-	-	-	-	-	-	-	-

MANUFACTURER/MODEL	CODE		24	23	22	21	20	19	18	17	16	15	14	13	12	11	10	09	08	07	06	05	04	03	02	01	00	99	98	97	96	95	94	93	92
LAMBORGHINI																																			
HURACAN LP640 PERFORMANTE 2DR AWD	8779 00	AB			-	-	-	8	8	-	-	-	-	-	-	-	-	-	-	-	-	-	-	-	-	-	-	-	-	-	-	-	-	-	-
		Coll			-	-	-	99	99	-	-	-	-	-	-	-	-	-	-	-	-	-	-	-	-	-	-	-	-	-	-	-	-	-	-
		Comp			-	-	-	99	99	-	-	-	-	-	-	-	-	-	-	-	-	-	-	-	-	-	-	-	-	-	-	-	-	-	-
		DCPD			-	-	-	89	75	-	-	-	-	-	-	-	-	-	-	-	-	-	-	-	-	-	-	-	-	-	-	-	-	-	-
HURACAN LP640 PERFORMANTE SPYDER AWD	8783 00	AB			-	-	-	8	8	-	-	-	-	-	-	-	-	-	-	-	-	-	-	-	-	-	-	-	-	-	-	-	-	-	-
		Coll			-	-	-	89	89	-	-	-	-	-	-	-	-	-	-	-	-	-	-	-	-	-	-	-	-	-	-	-	-	-	-
		Comp			-	-	-	80	80	-	-	-	-	-	-	-	-	-	-	-	-	-	-	-	-	-	-	-	-	-	-	-	-	-	-
		DCPD			-	-	-	80	66	-	-	-	-	-	-	-	-	-	-	-	-	-	-	-	-	-	-	-	-	-	-	-	-	-	-
MURCIÉLAGO 2DR AWD	8736 00	AB			-	-	-	-	-	-	-	-	-	-	-	-	-	-	-	-	8	8	8	8	8	-	-	-	-	-	-	-	-	-	-
		Coll			-	-	-	-	-	-	-	-	-	-	-	-	-	-	-	-	99	99	99	89	85	-	-	-	-	-	-	-	-	-	-
		Comp			-	-	-	-	-	-	-	-	-	-	-	-	-	-	-	-	90	90	99	84	87	-	-	-	-	-	-	-	-	-	-
		DCPD			-	-	-	-	-	-	-	-	-	-	-	-	-	-	-	-	93	93	91	75	65	-	-	-	-	-	-	-	-	-	-
MURCIÉLAGO LP640 2DR AWD	8748 00	AB			-	-	-	-	-	-	-	-	-	-	-	9	9	9	9	9	-	-	-	-	-	-	-	-	-	-	-	-	-	-	-
		Coll			-	-	-	-	-	-	-	-	-	-	-	99	99	99	99	99	-	-	-	-	-	-	-	-	-	-	-	-	-	-	-
		Comp			-	-	-	-	-	-	-	-	-	-	-	99	99	99	99	87	-	-	-	-	-	-	-	-	-	-	-	-	-	-	-
		DCPD			-	-	-	-	-	-	-	-	-	-	-	99	99	99	97	97	-	-	-	-	-	-	-	-	-	-	-	-	-	-	-
MURCIÉLAGO LP640 ROADSTER AWD	8750 00	AB			-	-	-	-	-	-	-	-	-	-	-	-	8	8	8	8	-	-	-	-	-	-	-	-	-	-	-	-	-	-	-
		Coll			-	-	-	-	-	-	-	-	-	-	-	-	78	77	78	78	-	-	-	-	-	-	-	-	-	-	-	-	-	-	-
		Comp			-	-	-	-	-	-	-	-	-	-	-	-	88	88	87	99	-	-	-	-	-	-	-	-	-	-	-	-	-	-	-
		DCPD			-	-	-	-	-	-	-	-	-	-	-	-	99	99	99	99	-	-	-	-	-	-	-	-	-	-	-	-	-	-	-
MURCIÉLAGO LP670 SUPERVELOCE 2DR AWD	8759 00	AB			-	-	-	-	-	-	-	-	-	-	-	-	8	-	-	-	-	-	-	-	-	-	-	-	-	-	-	-	-	-	-
		Coll			-	-	-	-	-	-	-	-	-	-	-	-	69	-	-	-	-	-	-	-	-	-	-	-	-	-	-	-	-	-	-
		Comp			-	-	-	-	-	-	-	-	-	-	-	-	79	-	-	-	-	-	-	-	-	-	-	-	-	-	-	-	-	-	-
		DCPD			-	-	-	-	-	-	-	-	-	-	-	-	78	-	-	-	-	-	-	-	-	-	-	-	-	-	-	-	-	-	-
MURCIÉLAGO ROADSTER AWD	8742 00	AB			-	-	-	-	-	-	-	-	-	-	-	-	-	-	-	-	7	8	-	-	-	-	-	-	-	-	-	-	-	-	-
		Coll			-	-	-	-	-	-	-	-	-	-	-	-	-	-	-	-	99	99	-	-	-	-	-	-	-	-	-	-	-	-	-
		Comp			-	-	-	-	-	-	-	-	-	-	-	-	-	-	-	-	73	62	-	-	-	-	-	-	-	-	-	-	-	-	-
		DCPD			-	-	-	-	-	-	-	-	-	-	-	-	-	-	-	-	93	93	-	-	-	-	-	-	-	-	-	-	-	-	-
LAMBORGHINI TRUCK/VAN																																			
URUS 4DR AWD	8795 00	AB			-	7	7	7	-	-	-	-	-	-	-	-	-	-	-	-	-	-	-	-	-	-	-	-	-	-	-	-	-	-	-
		Coll			-	76	76	76	-	-	-	-	-	-	-	-	-	-	-	-	-	-	-	-	-	-	-	-	-	-	-	-	-	-	-
		Comp			-	80	80	80	-	-	-	-	-	-	-	-	-	-	-	-	-	-	-	-	-	-	-	-	-	-	-	-	-	-	-
		DCPD			-	70	70	70	-	-	-	-	-	-	-	-	-	-	-	-	-	-	-	-	-	-	-	-	-	-	-	-	-	-	-
LAND ROVER																																			
DEFENDER 110 4DR 4WD	7326 00	AB			-	-	-	-	-	-	-	-	-	-	-	-	-	-	-	-	-	-	-	-	-	-	-	-	-	-	-	-	-	7	-
		Coll			-	-	-	-	-	-	-	-	-	-	-	-	-	-	-	-	-	-	-	-	-	-	-	-	-	-	-	-	-	8	-
		Comp			-	-	-	-	-	-	-	-	-	-	-	-	-	-	-	-	-	-	-	-	-	-	-	-	-	-	-	-	-	15	-
		DCPD			-	-	-	-	-	-	-	-	-	-	-	-	-	-	-	-	-	-	-	-	-	-	-	-	-	-	-	-	-	8	-
DEFENDER 90 SOFT TOP 2DR 4WD	7327 00	AB			-	-	-	-	-	-	-	-	-	-	-	-	-	-	-	-	-	-	-	-	-	-	-	-	-	7	7	7	7	-	-
		Coll			-	-	-	-	-	-	-	-	-	-	-	-	-	-	-	-	-	-	-	-	-	-	-	-	-	8	8	8	8	-	-
		Comp			-	-	-	-	-	-	-	-	-	-	-	-	-	-	-	-	-	-	-	-	-	-	-	-	-	19	19	19	19	-	-
		DCPD			-	-	-	-	-	-	-	-	-	-	-	-	-	-	-	-	-	-	-	-	-	-	-	-	-	11	11	11	11	-	-

√ - Approved Theft Deterrent System

MANUFACTURER/MODEL	CODE		24	23	22	21	20	19	18	17	16	15	14	13	12	11	10	09	08	07	06	05	04	03	02	01	00	99	98	97	96	95	94	93	92
LAND ROVER																																			
DEFENDER 90 WAGON 2DR 4WD	7338 00	AB			-	-	-	-	-	-	-	-	-	-	-	-	-	-	-	-	-	-	-	-	-	-	-	-	-	7	-	7	-	-	-
		Coll			-	-	-	-	-	-	-	-	-	-	-	-	-	-	-	-	-	-	-	-	-	-	-	-	-	8	-	8	-	-	-
		Comp			-	-	-	-	-	-	-	-	-	-	-	-	-	-	-	-	-	-	-	-	-	-	-	-	-	14	-	14	-	-	-
		DCPD			-	-	-	-	-	-	-	-	-	-	-	-	-	-	-	-	-	-	-	-	-	-	-	-	-	8	-	8	-	-	-
DEFENDER FIRST EDITION P400 4DR AWD	7062 02	AB			-	-	8	-	-	-	-	-	-	-	-	-	-	-	-	-	-	-	-	-	-	-	-	-	-	-	-	-	-	-	-
		Coll			-	-	40	-	-	-	-	-	-	-	-	-	-	-	-	-	-	-	-	-	-	-	-	-	-	-	-	-	-	-	-
		Comp			-	-	50	-	-	-	-	-	-	-	-	-	-	-	-	-	-	-	-	-	-	-	-	-	-	-	-	-	-	-	-
		DCPD			-	-	43	-	-	-	-	-	-	-	-	-	-	-	-	-	-	-	-	-	-	-	-	-	-	-	-	-	-	-	-
DEFENDER HSE P400 4DR AWD	7062 01	AB			-	-	8	-	-	-	-	-	-	-	-	-	-	-	-	-	-	-	-	-	-	-	-	-	-	-	-	-	-	-	-
		Coll			-	-	40	-	-	-	-	-	-	-	-	-	-	-	-	-	-	-	-	-	-	-	-	-	-	-	-	-	-	-	-
		Comp			-	-	50	-	-	-	-	-	-	-	-	-	-	-	-	-	-	-	-	-	-	-	-	-	-	-	-	-	-	-	-
		DCPD			-	-	43	-	-	-	-	-	-	-	-	-	-	-	-	-	-	-	-	-	-	-	-	-	-	-	-	-	-	-	-
DEFENDER S P300 4DR AWD	7326 01	AB			-	-	8	-	-	-	-	-	-	-	-	-	-	-	-	-	-	-	-	-	-	-	-	-	-	-	-	-	-	-	-
		Coll			-	-	40	-	-	-	-	-	-	-	-	-	-	-	-	-	-	-	-	-	-	-	-	-	-	-	-	-	-	-	-
		Comp			-	-	47	-	-	-	-	-	-	-	-	-	-	-	-	-	-	-	-	-	-	-	-	-	-	-	-	-	-	-	-
		DCPD			-	-	43	-	-	-	-	-	-	-	-	-	-	-	-	-	-	-	-	-	-	-	-	-	-	-	-	-	-	-	-
DEFENDER SE P400 4DR AWD	7062 00	AB			-	-	8	-	-	-	-	-	-	-	-	-	-	-	-	-	-	-	-	-	-	-	-	-	-	-	-	-	-	-	-
		Coll			-	-	40	-	-	-	-	-	-	-	-	-	-	-	-	-	-	-	-	-	-	-	-	-	-	-	-	-	-	-	-
		Comp			-	-	50	-	-	-	-	-	-	-	-	-	-	-	-	-	-	-	-	-	-	-	-	-	-	-	-	-	-	-	-
		DCPD			-	-	43	-	-	-	-	-	-	-	-	-	-	-	-	-	-	-	-	-	-	-	-	-	-	-	-	-	-	-	-
DEFENDER X P400 4DR AWD	7061 00	AB			-	-	8	-	-	-	-	-	-	-	-	-	-	-	-	-	-	-	-	-	-	-	-	-	-	-	-	-	-	-	-
		Coll			-	-	40	-	-	-	-	-	-	-	-	-	-	-	-	-	-	-	-	-	-	-	-	-	-	-	-	-	-	-	-
		Comp			-	-	50	-	-	-	-	-	-	-	-	-	-	-	-	-	-	-	-	-	-	-	-	-	-	-	-	-	-	-	-
		DCPD			-	-	43	-	-	-	-	-	-	-	-	-	-	-	-	-	-	-	-	-	-	-	-	-	-	-	-	-	-	-	-
DISCOVERY 4DR 4WD	7328 00	AB			-	-	-	-	-	-	-	-	-	-	-	-	-	-	-	-	-	-	-	-	-	7	7	7	7	7	7	7	7	-	-
		Coll			-	-	-	-	-	-	-	-	-	-	-	-	-	-	-	-	-	-	-	-	-	30	30	30	30	30	30	30	30	-	-
		Comp			-	-	-	-	-	-	-	-	-	-	-	-	-	-	-	-	-	-	-	-	-	32	32	32	32	32	32	32	32	-	-
		DCPD			-	-	-	-	-	-	-	-	-	-	-	-	-	-	-	-	-	-	-	-	-	21	21	21	21	21	21	21	21	-	-
DISCOVERY FIRST EDITION 4DR 4WD	7353 06	AB			-	-	-	-	8	8	-	-	-	-	-	-	-	-	-	-	-	-	-	-	-	-	-	-	-	-	-	-	-	-	-
		Coll			-	-	-	-	43	42	-	-	-	-	-	-	-	-	-	-	-	-	-	-	-	-	-	-	-	-	-	-	-	-	-
		Comp			-	-	-	-	48	48	-	-	-	-	-	-	-	-	-	-	-	-	-	-	-	-	-	-	-	-	-	-	-	-	-
		DCPD			-	-	-	-	48	47	-	-	-	-	-	-	-	-	-	-	-	-	-	-	-	-	-	-	-	-	-	-	-	-	-
DISCOVERY G4 LIMITED 4DR 4WD	7353 03	AB			-	-	-	-	-	-	-	-	-	-	-	-	-	-	-	-	-	-	7	-	-	-	-	-	-	-	-	-	-	-	-
		Coll			-	-	-	-	-	-	-	-	-	-	-	-	-	-	-	-	-	-	37	-	-	-	-	-	-	-	-	-	-	-	-
		Comp			-	-	-	-	-	-	-	-	-	-	-	-	-	-	-	-	-	-	37	-	-	-	-	-	-	-	-	-	-	-	-
		DCPD			-	-	-	-	-	-	-	-	-	-	-	-	-	-	-	-	-	-	30	-	-	-	-	-	-	-	-	-	-	-	-
DISCOVERY HSE 4DR 4WD	7353 05	AB			-	-	-	8	8	8	-	-	-	-	-	-	-	-	-	-	-	-	7	7	-	-	-	-	-	-	-	-	-	-	-
		Coll			-	-	-	44	43	42	-	-	-	-	-	-	-	-	-	-	-	-	37	34	-	-	-	-	-	-	-	-	-	-	-
		Comp			-	-	-	50	48	48	-	-	-	-	-	-	-	-	-	-	-	-	37	33	-	-	-	-	-	-	-	-	-	-	-
		DCPD			-	-	-	48	48	47	-	-	-	-	-	-	-	-	-	-	-	-	30	29	-	-	-	-	-	-	-	-	-	-	-
DISCOVERY HSE R-DYN P360 4DR AWD	7050 02	AB			-	7	-	-	-	-	-	-	-	-	-	-	-	-	-	-	-	-	-	-	-	-	-	-	-	-	-	-	-	-	-
		Coll			-	45	-	-	-	-	-	-	-	-	-	-	-	-	-	-	-	-	-	-	-	-	-	-	-	-	-	-	-	-	-
		Comp			-	45	-	-	-	-	-	-	-	-	-	-	-	-	-	-	-	-	-	-	-	-	-	-	-	-	-	-	-	-	-
		DCPD			-	47	-	-	-	-	-	-	-	-	-	-	-	-	-	-	-	-	-	-	-	-	-	-	-	-	-	-	-	-	-

√ - Approved Theft Deterrent System

MANUFACTURER/MODEL	CODE		24	23	22	21	20	19	18	17	16	15	14	13	12	11	10	09	08	07	06	05	04	03	02	01	00	99	98	97	96	95	94	93	92
LAND ROVER																																			
DISCOVERY HSE Si6 4DR AWD	7328 13	AB			-	-	7	-	-	-	-	-	-	-	-	-	-	-	-	-	-	-	-	-	-	-	-	-	-	-	-	-	-	-	-
		Coll			-	-	44	-	-	-	-	-	-	-	-	-	-	-	-	-	-	-	-	-	-	-	-	-	-	-	-	-	-	-	-
		Comp			-	-	44	-	-	-	-	-	-	-	-	-	-	-	-	-	-	-	-	-	-	-	-	-	-	-	-	-	-	-	-
		DCPD			-	-	47	-	-	-	-	-	-	-	-	-	-	-	-	-	-	-	-	-	-	-	-	-	-	-	-	-	-	-	-
DISCOVERY HSE TD6 4DR 4WD	7300 00	AB			-	-	-	9	9	8	-	-	-	-	-	-	-	-	-	-	-	-	-	-	-	-	-	-	-	-	-	-	-	-	-
		Coll			-	-	-	43	43	43	-	-	-	-	-	-	-	-	-	-	-	-	-	-	-	-	-	-	-	-	-	-	-	-	-
		Comp			-	-	-	46	46	44	-	-	-	-	-	-	-	-	-	-	-	-	-	-	-	-	-	-	-	-	-	-	-	-	-
		DCPD			-	-	-	48	48	48	-	-	-	-	-	-	-	-	-	-	-	-	-	-	-	-	-	-	-	-	-	-	-	-	-
DISCOVERY HSE TD6 4DR AWD	7300 03	AB			-	-	9	-	-	-	-	-	-	-	-	-	-	-	-	-	-	-	-	-	-	-	-	-	-	-	-	-	-	-	-
		Coll			-	-	43	-	-	-	-	-	-	-	-	-	-	-	-	-	-	-	-	-	-	-	-	-	-	-	-	-	-	-	-
		Comp			-	-	46	-	-	-	-	-	-	-	-	-	-	-	-	-	-	-	-	-	-	-	-	-	-	-	-	-	-	-	-
		DCPD			-	-	48	-	-	-	-	-	-	-	-	-	-	-	-	-	-	-	-	-	-	-	-	-	-	-	-	-	-	-	-
DISCOVERY KALAHARI 4DR 4WD	7353 04	AB			-	-	-	-	-	-	-	-	-	-	-	-	-	-	-	-	-	-	-	-	7	-	-	-	-	-	-	-	-	-	-
		Coll			-	-	-	-	-	-	-	-	-	-	-	-	-	-	-	-	-	-	-	-	35	-	-	-	-	-	-	-	-	-	-
		Comp			-	-	-	-	-	-	-	-	-	-	-	-	-	-	-	-	-	-	-	-	33	-	-	-	-	-	-	-	-	-	-
		DCPD			-	-	-	-	-	-	-	-	-	-	-	-	-	-	-	-	-	-	-	-	20	-	-	-	-	-	-	-	-	-	-
DISCOVERY LANDMARK Si6 4DR AWD	7328 12	AB			-	-	7	-	-	-	-	-	-	-	-	-	-	-	-	-	-	-	-	-	-	-	-	-	-	-	-	-	-	-	-
		Coll			-	-	44	-	-	-	-	-	-	-	-	-	-	-	-	-	-	-	-	-	-	-	-	-	-	-	-	-	-	-	-
		Comp			-	-	44	-	-	-	-	-	-	-	-	-	-	-	-	-	-	-	-	-	-	-	-	-	-	-	-	-	-	-	-
		DCPD			-	-	47	-	-	-	-	-	-	-	-	-	-	-	-	-	-	-	-	-	-	-	-	-	-	-	-	-	-	-	-
DISCOVERY LE 4DR 4WD	7353 00	AB			-	-	-	-	-	-	-	-	-	-	-	-	-	-	-	-	-	-	-	-	-	7	-	-	7	-	-	-	-	-	-
		Coll			-	-	-	-	-	-	-	-	-	-	-	-	-	-	-	-	-	-	-	-	-	35	-	-	35	-	-	-	-	-	-
		Comp			-	-	-	-	-	-	-	-	-	-	-	-	-	-	-	-	-	-	-	-	-	33	-	-	33	-	-	-	-	-	-
		DCPD			-	-	-	-	-	-	-	-	-	-	-	-	-	-	-	-	-	-	-	-	-	20	-	-	20	-	-	-	-	-	-
DISCOVERY LSE 4DR 4WD	7353 01	AB			-	-	-	-	-	-	-	-	-	-	-	-	-	-	-	-	-	-	-	-	-	-	-	-	7	-	-	-	-	-	-
		Coll			-	-	-	-	-	-	-	-	-	-	-	-	-	-	-	-	-	-	-	-	-	-	-	-	35	-	-	-	-	-	-
		Comp			-	-	-	-	-	-	-	-	-	-	-	-	-	-	-	-	-	-	-	-	-	-	-	-	33	-	-	-	-	-	-
		DCPD			-	-	-	-	-	-	-	-	-	-	-	-	-	-	-	-	-	-	-	-	-	-	-	-	20	-	-	-	-	-	-
DISCOVERY S 4DR 4WD	7328 08	AB			-	-	-	-	-	-	-	-	-	-	-	-	-	-	-	-	-	-	7	7	-	-	-	-	-	-	-	-	-	-	-
		Coll			-	-	-	-	-	-	-	-	-	-	-	-	-	-	-	-	-	-	32	31	-	-	-	-	-	-	-	-	-	-	-
		Comp			-	-	-	-	-	-	-	-	-	-	-	-	-	-	-	-	-	-	34	34	-	-	-	-	-	-	-	-	-	-	-
		DCPD			-	-	-	-	-	-	-	-	-	-	-	-	-	-	-	-	-	-	23	20	-	-	-	-	-	-	-	-	-	-	-
DISCOVERY S P300 4DR AWD	7051 00	AB			-	7	-	-	-	-	-	-	-	-	-	-	-	-	-	-	-	-	-	-	-	-	-	-	-	-	-	-	-	-	-
		Coll			-	42	-	-	-	-	-	-	-	-	-	-	-	-	-	-	-	-	-	-	-	-	-	-	-	-	-	-	-	-	-
		Comp			-	42	-	-	-	-	-	-	-	-	-	-	-	-	-	-	-	-	-	-	-	-	-	-	-	-	-	-	-	-	-
		DCPD			-	45	-	-	-	-	-	-	-	-	-	-	-	-	-	-	-	-	-	-	-	-	-	-	-	-	-	-	-	-	-
DISCOVERY S P360 4DR AWD	7050 00	AB			-	7	-	-	-	-	-	-	-	-	-	-	-	-	-	-	-	-	-	-	-	-	-	-	-	-	-	-	-	-	-
		Coll			-	45	-	-	-	-	-	-	-	-	-	-	-	-	-	-	-	-	-	-	-	-	-	-	-	-	-	-	-	-	-
		Comp			-	45	-	-	-	-	-	-	-	-	-	-	-	-	-	-	-	-	-	-	-	-	-	-	-	-	-	-	-	-	-
		DCPD			-	47	-	-	-	-	-	-	-	-	-	-	-	-	-	-	-	-	-	-	-	-	-	-	-	-	-	-	-	-	-
DISCOVERY S R-DYN P300 4DR AWD	7051 01	AB			-	7	-	-	-	-	-	-	-	-	-	-	-	-	-	-	-	-	-	-	-	-	-	-	-	-	-	-	-	-	-
		Coll			-	42	-	-	-	-	-	-	-	-	-	-	-	-	-	-	-	-	-	-	-	-	-	-	-	-	-	-	-	-	-
		Comp			-	42	-	-	-	-	-	-	-	-	-	-	-	-	-	-	-	-	-	-	-	-	-	-	-	-	-	-	-	-	-
		DCPD			-	45	-	-	-	-	-	-	-	-	-	-	-	-	-	-	-	-	-	-	-	-	-	-	-	-	-	-	-	-	-

√ - Approved Theft Deterrent System

MANUFACTURER/MODEL	CODE		24	23	22	21	20	19	18	17	16	15	14	13	12	11	10	09	08	07	06	05	04	03	02	01	00	99	98	97	96	95	94	93	92
LAND ROVER																																			
DISCOVERY S R-DYN P360 4DR AWD	7050 01	AB			-	7	-	-	-	-	-	-	-	-	-	-	-	-	-	-	-	-	-	-	-	-	-	-	-	-	-	-	-	-	-
		Coll			-	45	-	-	-	-	-	-	-	-	-	-	-	-	-	-	-	-	-	-	-	-	-	-	-	-	-	-	-	-	-
		Comp			-	45	-	-	-	-	-	-	-	-	-	-	-	-	-	-	-	-	-	-	-	-	-	-	-	-	-	-	-	-	-
		DCPD			-	47	-	-	-	-	-	-	-	-	-	-	-	-	-	-	-	-	-	-	-	-	-	-	-	-	-	-	-	-	-
DISCOVERY SD 4DR 4WD	7328 03	AB			-	-	-	-	-	-	-	-	-	-	-	-	-	-	-	-	-	-	-	-	7	7	7	-	7	-	7	7	-	-	-
		Coll			-	-	-	-	-	-	-	-	-	-	-	-	-	-	-	-	-	-	-	-	30	30	30	-	30	-	30	30	-	-	-
		Comp			-	-	-	-	-	-	-	-	-	-	-	-	-	-	-	-	-	-	-	-	32	32	32	-	32	-	32	32	-	-	-
		DCPD			-	-	-	-	-	-	-	-	-	-	-	-	-	-	-	-	-	-	-	-	21	21	21	-	21	-	21	21	-	-	-
DISCOVERY SE 4DR 4WD	7328 06	AB			-	-	-	8	8	7	-	-	-	-	-	-	-	-	-	-	-	-	7	7	7	7	7	-	7	7	7	7	-	-	-
		Coll			-	-	-	43	43	43	-	-	-	-	-	-	-	-	-	-	-	-	32	31	30	30	30	-	30	30	30	30	-	-	-
		Comp			-	-	-	44	44	41	-	-	-	-	-	-	-	-	-	-	-	-	34	34	32	32	32	-	32	32	32	32	-	-	-
		DCPD			-	-	-	47	47	48	-	-	-	-	-	-	-	-	-	-	-	-	23	20	21	21	21	-	21	21	21	21	-	-	-
DISCOVERY SE Si6 4DR AWD	7328 11	AB			-	-	7	-	-	-	-	-	-	-	-	-	-	-	-	-	-	-	-	-	-	-	-	-	-	-	-	-	-	-	-
		Coll			-	-	44	-	-	-	-	-	-	-	-	-	-	-	-	-	-	-	-	-	-	-	-	-	-	-	-	-	-	-	-
		Comp			-	-	44	-	-	-	-	-	-	-	-	-	-	-	-	-	-	-	-	-	-	-	-	-	-	-	-	-	-	-	-
		DCPD			-	-	47	-	-	-	-	-	-	-	-	-	-	-	-	-	-	-	-	-	-	-	-	-	-	-	-	-	-	-	-
DISCOVERY SE TD6 4DR 4WD	7300 01	AB			-	-	-	9	9	-	-	-	-	-	-	-	-	-	-	-	-	-	-	-	-	-	-	-	-	-	-	-	-	-	-
		Coll			-	-	-	43	43	-	-	-	-	-	-	-	-	-	-	-	-	-	-	-	-	-	-	-	-	-	-	-	-	-	-
		Comp			-	-	-	46	46	-	-	-	-	-	-	-	-	-	-	-	-	-	-	-	-	-	-	-	-	-	-	-	-	-	-
		DCPD			-	-	-	48	48	-	-	-	-	-	-	-	-	-	-	-	-	-	-	-	-	-	-	-	-	-	-	-	-	-	-
DISCOVERY SE TD6 4DR AWD	7300 02	AB			-	-	9	-	-	-	-	-	-	-	-	-	-	-	-	-	-	-	-	-	-	-	-	-	-	-	-	-	-	-	-
		Coll			-	-	43	-	-	-	-	-	-	-	-	-	-	-	-	-	-	-	-	-	-	-	-	-	-	-	-	-	-	-	-
		Comp			-	-	46	-	-	-	-	-	-	-	-	-	-	-	-	-	-	-	-	-	-	-	-	-	-	-	-	-	-	-	-
		DCPD			-	-	48	-	-	-	-	-	-	-	-	-	-	-	-	-	-	-	-	-	-	-	-	-	-	-	-	-	-	-	-
DISCOVERY SPORT HSE 4DR 4WD	7364 01	AB			-	-	-	9	9	9	9	9	-	-	-	-	-	-	-	-	-	-	-	-	-	-	-	-	-	-	-	-	-	-	-
		Coll			-	-	-	43	42	42	42	43	-	-	-	-	-	-	-	-	-	-	-	-	-	-	-	-	-	-	-	-	-	-	-
		Comp			-	-	-	41	41	39	39	39	-	-	-	-	-	-	-	-	-	-	-	-	-	-	-	-	-	-	-	-	-	-	-
		DCPD			-	-	-	43	43	43	43	43	-	-	-	-	-	-	-	-	-	-	-	-	-	-	-	-	-	-	-	-	-	-	-
DISCOVERY SPORT HSE R-DYN P250 4DR AWD	7364 06	AB			-	9	-	-	-	-	-	-	-	-	-	-	-	-	-	-	-	-	-	-	-	-	-	-	-	-	-	-	-	-	-
		Coll			-	43	-	-	-	-	-	-	-	-	-	-	-	-	-	-	-	-	-	-	-	-	-	-	-	-	-	-	-	-	-
		Comp			-	41	-	-	-	-	-	-	-	-	-	-	-	-	-	-	-	-	-	-	-	-	-	-	-	-	-	-	-	-	-
		DCPD			-	43	-	-	-	-	-	-	-	-	-	-	-	-	-	-	-	-	-	-	-	-	-	-	-	-	-	-	-	-	-
DISCOVERY SPORT HSE R-DYN P300 4DR AWD	7070 01	AB			-	-	9	-	-	-	-	-	-	-	-	-	-	-	-	-	-	-	-	-	-	-	-	-	-	-	-	-	-	-	-
		Coll			-	-	42	-	-	-	-	-	-	-	-	-	-	-	-	-	-	-	-	-	-	-	-	-	-	-	-	-	-	-	-
		Comp			-	-	40	-	-	-	-	-	-	-	-	-	-	-	-	-	-	-	-	-	-	-	-	-	-	-	-	-	-	-	-
		DCPD			-	-	41	-	-	-	-	-	-	-	-	-	-	-	-	-	-	-	-	-	-	-	-	-	-	-	-	-	-	-	-
DISCOVERY SPORT LANDMARK 4DR 4WD	7364 02	AB			-	-	-	9	-	-	-	-	-	-	-	-	-	-	-	-	-	-	-	-	-	-	-	-	-	-	-	-	-	-	-
		Coll			-	-	-	43	-	-	-	-	-	-	-	-	-	-	-	-	-	-	-	-	-	-	-	-	-	-	-	-	-	-	-
		Comp			-	-	-	41	-	-	-	-	-	-	-	-	-	-	-	-	-	-	-	-	-	-	-	-	-	-	-	-	-	-	-
		DCPD			-	-	-	43	-	-	-	-	-	-	-	-	-	-	-	-	-	-	-	-	-	-	-	-	-	-	-	-	-	-	-
DISCOVERY SPORT S P250 4DR AWD	7364 03	AB			-	-	9	-	-	-	-	-	-	-	-	-	-	-	-	-	-	-	-	-	-	-	-	-	-	-	-	-	-	-	-
		Coll			-	-	43	-	-	-	-	-	-	-	-	-	-	-	-	-	-	-	-	-	-	-	-	-	-	-	-	-	-	-	-
		Comp			-	-	41	-	-	-	-	-	-	-	-	-	-	-	-	-	-	-	-	-	-	-	-	-	-	-	-	-	-	-	-
		DCPD			-	-	43	-	-	-	-	-	-	-	-	-	-	-	-	-	-	-	-	-	-	-	-	-	-	-	-	-	-	-	-

√ - Approved Theft Deterrent System

MANUFACTURER/MODEL	CODE		24	23	22	21	20	19	18	17	16	15	14	13	12	11	10	09	08	07	06	05	04	03	02	01	00	99	98	97	96	95	94	93	92
LAND ROVER																																			
DISCOVERY SPORT SE 4DR 4WD	7364 00	AB			-	-	-	9	9	9	9	9	-	-	-	-	-	-	-	-	-	-	-	-	-	-	-	-	-	-	-	-	-	-	-
		Coll			-	-	-	43	42	42	42	43	-	-	-	-	-	-	-	-	-	-	-	-	-	-	-	-	-	-	-	-	-	-	-
		Comp			-	-	-	41	41	39	39	39	-	-	-	-	-	-	-	-	-	-	-	-	-	-	-	-	-	-	-	-	-	-	-
		DCPD			-	-	-	43	43	43	43	43	-	-	-	-	-	-	-	-	-	-	-	-	-	-	-	-	-	-	-	-	-	-	-
DISCOVERY SPORT SE P250 4DR AWD	7364 04	AB			-	9	9	-	-	-	-	-	-	-	-	-	-	-	-	-	-	-	-	-	-	-	-	-	-	-	-	-	-	-	-
		Coll			-	43	43	-	-	-	-	-	-	-	-	-	-	-	-	-	-	-	-	-	-	-	-	-	-	-	-	-	-	-	-
		Comp			-	41	41	-	-	-	-	-	-	-	-	-	-	-	-	-	-	-	-	-	-	-	-	-	-	-	-	-	-	-	-
		DCPD			-	43	43	-	-	-	-	-	-	-	-	-	-	-	-	-	-	-	-	-	-	-	-	-	-	-	-	-	-	-	-
DISCOVERY SPORT SE R-DYN P250 4DR AWD	7364 05	AB			-	9	9	-	-	-	-	-	-	-	-	-	-	-	-	-	-	-	-	-	-	-	-	-	-	-	-	-	-	-	-
		Coll			-	43	43	-	-	-	-	-	-	-	-	-	-	-	-	-	-	-	-	-	-	-	-	-	-	-	-	-	-	-	-
		Comp			-	41	41	-	-	-	-	-	-	-	-	-	-	-	-	-	-	-	-	-	-	-	-	-	-	-	-	-	-	-	-
		DCPD			-	43	43	-	-	-	-	-	-	-	-	-	-	-	-	-	-	-	-	-	-	-	-	-	-	-	-	-	-	-	-
DISCOVERY SPORT SE R-DYN P300 4DR AWD	7070 00	AB			-	-	9	-	-	-	-	-	-	-	-	-	-	-	-	-	-	-	-	-	-	-	-	-	-	-	-	-	-	-	-
		Coll			-	-	42	-	-	-	-	-	-	-	-	-	-	-	-	-	-	-	-	-	-	-	-	-	-	-	-	-	-	-	-
		Comp			-	-	40	-	-	-	-	-	-	-	-	-	-	-	-	-	-	-	-	-	-	-	-	-	-	-	-	-	-	-	-
		DCPD			-	-	41	-	-	-	-	-	-	-	-	-	-	-	-	-	-	-	-	-	-	-	-	-	-	-	-	-	-	-	-
DISCOVERY XD 4DR 4WD	7328 10	AB			-	-	-	-	-	-	-	-	-	-	-	-	-	-	-	-	-	-	-	-	-	-	-	-	-	7	-	-	-	-	-
		Coll			-	-	-	-	-	-	-	-	-	-	-	-	-	-	-	-	-	-	-	-	-	-	-	-	-	30	-	-	-	-	-
		Comp			-	-	-	-	-	-	-	-	-	-	-	-	-	-	-	-	-	-	-	-	-	-	-	-	-	32	-	-	-	-	-
		DCPD			-	-	-	-	-	-	-	-	-	-	-	-	-	-	-	-	-	-	-	-	-	-	-	-	-	21	-	-	-	-	-
FREELANDER HSE 4DR AWD	7322 02	AB			-	-	-	-	-	-	-	-	-	-	-	-	-	-	-	-	-	-	7	7	7	-	-	-	-	-	-	-	-	-	-
		Coll			-	-	-	-	-	-	-	-	-	-	-	-	-	-	-	-	-	-	21	19	19	-	-	-	-	-	-	-	-	-	-
		Comp			-	-	-	-	-	-	-	-	-	-	-	-	-	-	-	-	-	-	29	28	28	-	-	-	-	-	-	-	-	-	-
		DCPD			-	-	-	-	-	-	-	-	-	-	-	-	-	-	-	-	-	-	15	13	12	-	-	-	-	-	-	-	-	-	-
FREELANDER S 4DR AWD	7322 00	AB			-	-	-	-	-	-	-	-	-	-	-	-	-	-	-	-	-	-	-	7	7	-	-	-	-	-	-	-	-	-	-
		Coll			-	-	-	-	-	-	-	-	-	-	-	-	-	-	-	-	-	-	-	19	19	-	-	-	-	-	-	-	-	-	-
		Comp			-	-	-	-	-	-	-	-	-	-	-	-	-	-	-	-	-	-	-	28	28	-	-	-	-	-	-	-	-	-	-
		DCPD			-	-	-	-	-	-	-	-	-	-	-	-	-	-	-	-	-	-	-	13	12	-	-	-	-	-	-	-	-	-	-
FREELANDER SE 4DR AWD	7322 01	AB			-	-	-	-	-	-	-	-	-	-	-	-	-	-	-	-	-	8	7	7	7	-	-	-	-	-	-	-	-	-	-
		Coll			-	-	-	-	-	-	-	-	-	-	-	-	-	-	-	-	-	21	21	19	19	-	-	-	-	-	-	-	-	-	-
		Comp			-	-	-	-	-	-	-	-	-	-	-	-	-	-	-	-	-	30	29	28	28	-	-	-	-	-	-	-	-	-	-
		DCPD			-	-	-	-	-	-	-	-	-	-	-	-	-	-	-	-	-	16	15	13	12	-	-	-	-	-	-	-	-	-	-
FREELANDER SE3 2DR AWD	7336 00	AB			-	-	-	-	-	-	-	-	-	-	-	-	-	-	-	-	-	8	8	8	-	-	-	-	-	-	-	-	-	-	-
		Coll			-	-	-	-	-	-	-	-	-	-	-	-	-	-	-	-	-	27	29	18	-	-	-	-	-	-	-	-	-	-	-
		Comp			-	-	-	-	-	-	-	-	-	-	-	-	-	-	-	-	-	25	29	30	-	-	-	-	-	-	-	-	-	-	-
		DCPD			-	-	-	-	-	-	-	-	-	-	-	-	-	-	-	-	-	17	19	13	-	-	-	-	-	-	-	-	-	-	-
LR2 HSE 4DR 4WD	7350 01	AB			-	-	-	-	-	-	-	9	9	9	9	10	9	9	9	-	-	-	-	-	-	-	-	-	-	-	-	-	-	-	-
		Coll			-	-	-	-	-	-	-	39	39	39	39	38	36	32	32	-	-	-	-	-	-	-	-	-	-	-	-	-	-	-	-
		Comp			-	-	-	-	-	-	-	38	38	38	38	33	33	32	31	-	-	-	-	-	-	-	-	-	-	-	-	-	-	-	-
		DCPD			-	-	-	-	-	-	-	44	43	43	42	43	40	36	35	-	-	-	-	-	-	-	-	-	-	-	-	-	-	-	-
LR2 SE 4DR 4WD	7350 00	AB			-	-	-	-	-	-	-	9	9	9	-	-	-	-	9	-	-	-	-	-	-	-	-	-	-	-	-	-	-	-	-
		Coll			-	-	-	-	-	-	-	39	39	39	-	-	-	-	32	-	-	-	-	-	-	-	-	-	-	-	-	-	-	-	-
		Comp			-	-	-	-	-	-	-	38	38	38	-	-	-	-	31	-	-	-	-	-	-	-	-	-	-	-	-	-	-	-	-
		DCPD			-	-	-	-	-	-	-	44	43	43	-	-	-	-	35	-	-	-	-	-	-	-	-	-	-	-	-	-	-	-	-

√ - Approved Theft Deterrent System

MANUFACTURER/MODEL	CODE		24	23	22	21	20	19	18	17	16	15	14	13	12	11	10	09	08	07	06	05	04	03	02	01	00	99	98	97	96	95	94	93	92
LAND ROVER																																			
LR3 HSE V8 4DR 4WD	7341 01	AB			-	-	-	-	-	-	-	-	-	-	-	-	-	8	8	8	8	8	-	-	-	-	-	-	-	-	-	-	-	-	-
		Coll			-	-	-	-	-	-	-	-	-	-	-	-	-	35	34	33	31	30	-	-	-	-	-	-	-	-	-	-	-	-	-
		Comp			-	-	-	-	-	-	-	-	-	-	-	-	-	41	43	41	40	38	-	-	-	-	-	-	-	-	-	-	-	-	-
		DCPD			-	-	-	-	-	-	-	-	-	-	-	-	-	33	32	30	29	28	-	-	-	-	-	-	-	-	-	-	-	-	-
LR3 SE V6 4DR 4WD	7347 01	AB			-	-	-	-	-	-	-	-	-	-	-	-	-	8	8	8	8	8	-	-	-	-	-	-	-	-	-	-	-	-	-
		Coll			-	-	-	-	-	-	-	-	-	-	-	-	-	37	35	34	31	24	-	-	-	-	-	-	-	-	-	-	-	-	-
		Comp			-	-	-	-	-	-	-	-	-	-	-	-	-	37	38	38	37	37	-	-	-	-	-	-	-	-	-	-	-	-	-
		DCPD			-	-	-	-	-	-	-	-	-	-	-	-	-	34	33	31	29	21	-	-	-	-	-	-	-	-	-	-	-	-	-
LR3 SE V8 4DR 4WD	7341 00	AB			-	-	-	-	-	-	-	-	-	-	-	-	-	8	8	8	8	8	-	-	-	-	-	-	-	-	-	-	-	-	-
		Coll			-	-	-	-	-	-	-	-	-	-	-	-	-	35	34	33	31	30	-	-	-	-	-	-	-	-	-	-	-	-	-
		Comp			-	-	-	-	-	-	-	-	-	-	-	-	-	41	43	41	40	38	-	-	-	-	-	-	-	-	-	-	-	-	-
		DCPD			-	-	-	-	-	-	-	-	-	-	-	-	-	33	32	30	29	28	-	-	-	-	-	-	-	-	-	-	-	-	-
LR3 V6 4DR 4WD	7347 00	AB			-	-	-	-	-	-	-	-	-	-	-	-	-	-	-	-	8	-	-	-	-	-	-	-	-	-	-	-	-	-	-
		Coll			-	-	-	-	-	-	-	-	-	-	-	-	-	-	-	-	31	-	-	-	-	-	-	-	-	-	-	-	-	-	-
		Comp			-	-	-	-	-	-	-	-	-	-	-	-	-	-	-	-	37	-	-	-	-	-	-	-	-	-	-	-	-	-	-
		DCPD			-	-	-	-	-	-	-	-	-	-	-	-	-	-	-	-	29	-	-	-	-	-	-	-	-	-	-	-	-	-	-
LR4 HSE 4DR 4WD	7355 00	AB			-	-	-	-	-	-	8	8	7	8	8	8	8	-	-	-	-	-	-	-	-	-	-	-	-	-	-	-	-	-	-
		Coll			-	-	-	-	-	-	39	39	39	39	37	37	38	-	-	-	-	-	-	-	-	-	-	-	-	-	-	-	-	-	-
		Comp			-	-	-	-	-	-	47	46	45	46	45	45	42	-	-	-	-	-	-	-	-	-	-	-	-	-	-	-	-	-	-
		DCPD			-	-	-	-	-	-	38	38	38	37	36	35	36	-	-	-	-	-	-	-	-	-	-	-	-	-	-	-	-	-	-
LR4 SE 4DR 4WD	7355 01	AB			-	-	-	-	-	-	-	-	7	-	-	-	8	-	-	-	-	-	-	-	-	-	-	-	-	-	-	-	-	-	-
		Coll			-	-	-	-	-	-	-	-	39	-	-	-	38	-	-	-	-	-	-	-	-	-	-	-	-	-	-	-	-	-	-
		Comp			-	-	-	-	-	-	-	-	45	-	-	-	42	-	-	-	-	-	-	-	-	-	-	-	-	-	-	-	-	-	-
		DCPD			-	-	-	-	-	-	-	-	38	-	-	-	36	-	-	-	-	-	-	-	-	-	-	-	-	-	-	-	-	-	-
RANGE ROVER 4.0 SE 4DR 4WD	7329 00	AB			-	-	-	-	-	-	-	-	-	-	-	-	-	-	-	-	-	-	-	-	-	7	7	7	7	7	7	7	-	-	-
		Coll			-	-	-	-	-	-	-	-	-	-	-	-	-	-	-	-	-	-	-	-	-	36	36	36	36	36	36	36	-	-	-
		Comp			-	-	-	-	-	-	-	-	-	-	-	-	-	-	-	-	-	-	-	-	-	41	41	41	41	41	41	41	-	-	-
		DCPD			-	-	-	-	-	-	-	-	-	-	-	-	-	-	-	-	-	-	-	-	-	36	36	36	36	36	36	36	-	-	-
RANGE ROVER 4.4 HSE 4DR 4WD	7325 04	AB			-	-	-	-	-	-	-	-	-	-	-	-	-	8	7	7	7	8	7	7	-	-	-	-	-	-	-	-	-	-	-
		Coll			-	-	-	-	-	-	-	-	-	-	-	-	-	49	46	44	44	43	42	41	-	-	-	-	-	-	-	-	-	-	-
		Comp			-	-	-	-	-	-	-	-	-	-	-	-	-	65	63	61	60	59	52	56	-	-	-	-	-	-	-	-	-	-	-
		DCPD			-	-	-	-	-	-	-	-	-	-	-	-	-	47	45	39	39	37	37	35	-	-	-	-	-	-	-	-	-	-	-
RANGE ROVER 4.6 HSE 4DR 4WD	7330 00	AB			-	-	-	-	-	-	-	-	-	-	-	-	-	-	-	-	-	-	-	7	7	7	7	7	7	7	7	-	-	-	-
		Coll			-	-	-	-	-	-	-	-	-	-	-	-	-	-	-	-	-	-	-	49	40	40	40	40	40	40	40	-	-	-	-
		Comp			-	-	-	-	-	-	-	-	-	-	-	-	-	-	-	-	-	-	-	62	50	50	50	50	50	50	50	-	-	-	-
		DCPD			-	-	-	-	-	-	-	-	-	-	-	-	-	-	-	-	-	-	-	44	32	32	32	32	32	32	32	-	-	-	-
RANGE ROVER 4.6 SE 4DR 4WD	7329 01	AB			-	-	-	-	-	-	-	-	-	-	-	-	-	-	-	-	-	-	-	-	-	7	-	7	7	7	7	-	-	-	-
		Coll			-	-	-	-	-	-	-	-	-	-	-	-	-	-	-	-	-	-	-	-	-	36	-	36	36	36	36	-	-	-	-
		Comp			-	-	-	-	-	-	-	-	-	-	-	-	-	-	-	-	-	-	-	-	-	41	-	41	41	41	41	-	-	-	-
		DCPD			-	-	-	-	-	-	-	-	-	-	-	-	-	-	-	-	-	-	-	-	-	36	-	36	36	36	36	-	-	-	-
RANGE ROVER 4DR 4WD	7325 00	AB			-	-	-	-	-	-	-	7	7	-	-	-	-	-	-	-	-	-	-	-	-	-	-	7	-	-	-	7	7	7	-
		Coll			-	-	-	-	-	-	-	57	56	-	-	-	-	-	-	-	-	-	-	-	-	-	-	32	-	-	-	32	32	32	-
		Comp			-	-	-	-	-	-	-	76	68	-	-	-	-	-	-	-	-	-	-	-	-	-	-	46	-	-	-	46	46	46	-
		DCPD			-	-	-	-	-	-	-	52	51	-	-	-	-	-	-	-	-	-	-	-	-	-	-	28	-	-	-	28	28	28	-

√ - Approved Theft Deterrent System

MANUFACTURER/MODEL	CODE		24	23	22	21	20	19	18	17	16	15	14	13	12	11	10	09	08	07	06	05	04	03	02	01	00	99	98	97	96	95	94	93	92
LAND ROVER																																			
RANGE ROVER 5.0 HSE 4DR 4WD	7354 00	AB			-	-	-	-	-	-	-	-	-	7	7	7	7	-	-	-	-	-	-	-	-	-	-	-	-	-	-	-	-	-	-
		Coll			-	-	-	-	-	-	-	-	-	61	60	55	48	-	-	-	-	-	-	-	-	-	-	-	-	-	-	-	-	-	-
		Comp			-	-	-	-	-	-	-	-	-	65	64	66	58	-	-	-	-	-	-	-	-	-	-	-	-	-	-	-	-	-	-
		DCPD			-	-	-	-	-	-	-	-	-	55	55	52	48	-	-	-	-	-	-	-	-	-	-	-	-	-	-	-	-	-	-
RANGE ROVER AUTOBIO P400e 4DR AWD	7072 01	AB			-	7	7	-	-	-	-	-	-	-	-	-	-	-	-	-	-	-	-	-	-	-	-	-	-	-	-	-	-	-	-
		Coll			-	55	55	-	-	-	-	-	-	-	-	-	-	-	-	-	-	-	-	-	-	-	-	-	-	-	-	-	-	-	-
		Comp			-	75	75	-	-	-	-	-	-	-	-	-	-	-	-	-	-	-	-	-	-	-	-	-	-	-	-	-	-	-	-
		DCPD			-	48	48	-	-	-	-	-	-	-	-	-	-	-	-	-	-	-	-	-	-	-	-	-	-	-	-	-	-	-	-
RANGE ROVER AUTOBIO P525 4DR AWD	7344 05	AB			-	8	7	-	-	-	-	-	-	-	-	-	-	-	-	-	-	-	-	-	-	-	-	-	-	-	-	-	-	-	-
		Coll			-	64	65	-	-	-	-	-	-	-	-	-	-	-	-	-	-	-	-	-	-	-	-	-	-	-	-	-	-	-	-
		Comp			-	92	92	-	-	-	-	-	-	-	-	-	-	-	-	-	-	-	-	-	-	-	-	-	-	-	-	-	-	-	-
		DCPD			-	56	56	-	-	-	-	-	-	-	-	-	-	-	-	-	-	-	-	-	-	-	-	-	-	-	-	-	-	-	-
RANGE ROVER AUTOBIO P525 LWB 4DR AWD	7362 04	AB			-	8	7	-	-	-	-	-	-	-	-	-	-	-	-	-	-	-	-	-	-	-	-	-	-	-	-	-	-	-	-
		Coll			-	58	58	-	-	-	-	-	-	-	-	-	-	-	-	-	-	-	-	-	-	-	-	-	-	-	-	-	-	-	-
		Comp			-	83	83	-	-	-	-	-	-	-	-	-	-	-	-	-	-	-	-	-	-	-	-	-	-	-	-	-	-	-	-
		DCPD			-	55	55	-	-	-	-	-	-	-	-	-	-	-	-	-	-	-	-	-	-	-	-	-	-	-	-	-	-	-	-
RANGE ROVER AUTOBIO S/C LWB 4DR 4WD	7362 01	AB			-	-	-	-	7	7	7	6	6	-	-	-	-	-	-	-	-	-	-	-	-	-	-	-	-	-	-	-	-	-	-
		Coll			-	-	-	-	57	57	57	57	57	-	-	-	-	-	-	-	-	-	-	-	-	-	-	-	-	-	-	-	-	-	-
		Comp			-	-	-	-	83	83	82	82	82	-	-	-	-	-	-	-	-	-	-	-	-	-	-	-	-	-	-	-	-	-	-
		DCPD			-	-	-	-	55	55	55	55	55	-	-	-	-	-	-	-	-	-	-	-	-	-	-	-	-	-	-	-	-	-	-
RANGE ROVER AUTOBIO SUPERCHARGED 4DR 4WD	7344 01	AB			-	-	-	-	7	7	-	7	7	-	-	-	-	-	-	-	-	-	-	-	-	-	-	-	-	-	-	-	-	-	-
		Coll			-	-	-	-	65	65	-	66	66	-	-	-	-	-	-	-	-	-	-	-	-	-	-	-	-	-	-	-	-	-	-
		Comp			-	-	-	-	92	92	-	91	84	-	-	-	-	-	-	-	-	-	-	-	-	-	-	-	-	-	-	-	-	-	-
		DCPD			-	-	-	-	56	56	-	56	55	-	-	-	-	-	-	-	-	-	-	-	-	-	-	-	-	-	-	-	-	-	-
RANGE ROVER AUTOBIO V8 S/C 4DR AWD	7344 04	AB			-	-	-	7	-	-	-	-	-	-	-	-	-	-	-	-	-	-	-	-	-	-	-	-	-	-	-	-	-	-	-
		Coll			-	-	-	66	-	-	-	-	-	-	-	-	-	-	-	-	-	-	-	-	-	-	-	-	-	-	-	-	-	-	-
		Comp			-	-	-	92	-	-	-	-	-	-	-	-	-	-	-	-	-	-	-	-	-	-	-	-	-	-	-	-	-	-	-
		DCPD			-	-	-	56	-	-	-	-	-	-	-	-	-	-	-	-	-	-	-	-	-	-	-	-	-	-	-	-	-	-	-
RANGE ROVER AUTOBIO V8 S/C LWB 4DR AWD	7362 03	AB			-	-	-	7	-	-	-	-	-	-	-	-	-	-	-	-	-	-	-	-	-	-	-	-	-	-	-	-	-	-	-
		Coll			-	-	-	57	-	-	-	-	-	-	-	-	-	-	-	-	-	-	-	-	-	-	-	-	-	-	-	-	-	-	-
		Comp			-	-	-	83	-	-	-	-	-	-	-	-	-	-	-	-	-	-	-	-	-	-	-	-	-	-	-	-	-	-	-
		DCPD			-	-	-	55	-	-	-	-	-	-	-	-	-	-	-	-	-	-	-	-	-	-	-	-	-	-	-	-	-	-	-
RANGE ROVER COUNTY 4DR 4WD	7325 01	AB			-	-	-	-	-	-	-	-	-	-	-	-	-	-	-	-	-	-	-	-	-	-	-	-	-	-	-	7	7	7	-
		Coll			-	-	-	-	-	-	-	-	-	-	-	-	-	-	-	-	-	-	-	-	-	-	-	-	-	-	-	32	32	32	-
		Comp			-	-	-	-	-	-	-	-	-	-	-	-	-	-	-	-	-	-	-	-	-	-	-	-	-	-	-	46	46	46	-
		DCPD			-	-	-	-	-	-	-	-	-	-	-	-	-	-	-	-	-	-	-	-	-	-	-	-	-	-	-	28	28	28	-
RANGE ROVER COUNTY CLASSIC 4DR 4WD	7325 05	AB			-	-	-	-	-	-	-	-	-	-	-	-	-	-	-	-	-	-	-	-	-	-	-	-	-	-	-	7	-	-	-
		Coll			-	-	-	-	-	-	-	-	-	-	-	-	-	-	-	-	-	-	-	-	-	-	-	-	-	-	-	32	-	-	-
		Comp			-	-	-	-	-	-	-	-	-	-	-	-	-	-	-	-	-	-	-	-	-	-	-	-	-	-	-	46	-	-	-
		DCPD			-	-	-	-	-	-	-	-	-	-	-	-	-	-	-	-	-	-	-	-	-	-	-	-	-	-	-	28	-	-	-
RANGE ROVER COUNTY LWB 4DR 4WD	7337 00	AB			-	-	-	-	-	-	-	-	-	-	-	-	-	-	-	-	-	-	-	-	-	-	-	-	-	-	-	8	8	8	-
		Coll			-	-	-	-	-	-	-	-	-	-	-	-	-	-	-	-	-	-	-	-	-	-	-	-	-	-	-	22	22	22	-
		Comp			-	-	-	-	-	-	-	-	-	-	-	-	-	-	-	-	-	-	-	-	-	-	-	-	-	-	-	31	31	31	-
		DCPD			-	-	-	-	-	-	-	-	-	-	-	-	-	-	-	-	-	-	-	-	-	-	-	-	-	-	-	27	27	27	-

√ - Approved Theft Deterrent System

MANUFACTURER/MODEL	CODE		24	23	22	21	20	19	18	17	16	15	14	13	12	11	10	09	08	07	06	05	04	03	02	01	00	99	98	97	96	95	94	93	92
LAND ROVER																																			
RANGE ROVER EVOQUE 2DR 4WD	7360 00	AB			-	-	-	-	-	-	-	9	9	9	9	-	-	-	-	-	-	-	-	-	-	-	-	-	-	-	-	-	-	-	-
		Coll			-	-	-	-	-	-	-	44	44	43	44	-	-	-	-	-	-	-	-	-	-	-	-	-	-	-	-	-	-	-	-
		Comp			-	-	-	-	-	-	-	47	47	47	47	-	-	-	-	-	-	-	-	-	-	-	-	-	-	-	-	-	-	-	-
		DCPD			-	-	-	-	-	-	-	52	52	52	52	-	-	-	-	-	-	-	-	-	-	-	-	-	-	-	-	-	-	-	-
RANGE ROVER EVOQUE 4DR 4WD	7359 00	AB			-	-	-	-	-	-	9	9	9	9	9	-	-	-	-	-	-	-	-	-	-	-	-	-	-	-	-	-	-	-	-
		Coll			-	-	-	-	-	-	47	47	47	47	43	-	-	-	-	-	-	-	-	-	-	-	-	-	-	-	-	-	-	-	-
		Comp			-	-	-	-	-	-	49	48	49	47	46	-	-	-	-	-	-	-	-	-	-	-	-	-	-	-	-	-	-	-	-
		DCPD			-	-	-	-	-	-	51	52	52	52	51	-	-	-	-	-	-	-	-	-	-	-	-	-	-	-	-	-	-	-	-
RANGE ROVER EVOQUE AUTOBIOGRAPHY 4DR 4WD	7367 00	AB			-	-	-	9	9	9	-	-	-	-	-	-	-	-	-	-	-	-	-	-	-	-	-	-	-	-	-	-	-	-	-
		Coll			-	-	-	50	50	48	-	-	-	-	-	-	-	-	-	-	-	-	-	-	-	-	-	-	-	-	-	-	-	-	-
		Comp			-	-	-	56	56	56	-	-	-	-	-	-	-	-	-	-	-	-	-	-	-	-	-	-	-	-	-	-	-	-	-
		DCPD			-	-	-	50	50	50	-	-	-	-	-	-	-	-	-	-	-	-	-	-	-	-	-	-	-	-	-	-	-	-	-
RANGE ROVER EVOQUE FIRST P250 4DR AWD	7359 07	AB			-	-	8	-	-	-	-	-	-	-	-	-	-	-	-	-	-	-	-	-	-	-	-	-	-	-	-	-	-	-	-
		Coll			-	-	45	-	-	-	-	-	-	-	-	-	-	-	-	-	-	-	-	-	-	-	-	-	-	-	-	-	-	-	-
		Comp			-	-	45	-	-	-	-	-	-	-	-	-	-	-	-	-	-	-	-	-	-	-	-	-	-	-	-	-	-	-	-
		DCPD			-	-	47	-	-	-	-	-	-	-	-	-	-	-	-	-	-	-	-	-	-	-	-	-	-	-	-	-	-	-	-
RANGE ROVER EVOQUE HSE 4DR 4WD	7359 02	AB			-	-	-	9	9	9	9	-	-	-	-	-	-	-	-	-	-	-	-	-	-	-	-	-	-	-	-	-	-	-	-
		Coll			-	-	-	48	48	47	47	-	-	-	-	-	-	-	-	-	-	-	-	-	-	-	-	-	-	-	-	-	-	-	-
		Comp			-	-	-	51	50	50	49	-	-	-	-	-	-	-	-	-	-	-	-	-	-	-	-	-	-	-	-	-	-	-	-
		DCPD			-	-	-	51	51	51	51	-	-	-	-	-	-	-	-	-	-	-	-	-	-	-	-	-	-	-	-	-	-	-	-
RANGE ROVER EVOQUE HSE CONVERTIBLE 4WD	7368 00	AB			-	-	-	-	-	9	-	-	-	-	-	-	-	-	-	-	-	-	-	-	-	-	-	-	-	-	-	-	-	-	-
		Coll			-	-	-	-	-	41	-	-	-	-	-	-	-	-	-	-	-	-	-	-	-	-	-	-	-	-	-	-	-	-	-
		Comp			-	-	-	-	-	43	-	-	-	-	-	-	-	-	-	-	-	-	-	-	-	-	-	-	-	-	-	-	-	-	-
		DCPD			-	-	-	-	-	45	-	-	-	-	-	-	-	-	-	-	-	-	-	-	-	-	-	-	-	-	-	-	-	-	-
RANGE ROVER EVOQUE HSE DYN 4DR 4WD	7359 03	AB			-	-	-	9	9	-	-	-	-	-	-	-	-	-	-	-	-	-	-	-	-	-	-	-	-	-	-	-	-	-	-
		Coll			-	-	-	48	48	-	-	-	-	-	-	-	-	-	-	-	-	-	-	-	-	-	-	-	-	-	-	-	-	-	-
		Comp			-	-	-	51	50	-	-	-	-	-	-	-	-	-	-	-	-	-	-	-	-	-	-	-	-	-	-	-	-	-	-
		DCPD			-	-	-	51	51	-	-	-	-	-	-	-	-	-	-	-	-	-	-	-	-	-	-	-	-	-	-	-	-	-	-
RANGE ROVER EVOQUE HSE DYN CONVERTIBLE 4	7368 01	AB			-	-	-	9	9	-	-	-	-	-	-	-	-	-	-	-	-	-	-	-	-	-	-	-	-	-	-	-	-	-	-
		Coll			-	-	-	41	41	-	-	-	-	-	-	-	-	-	-	-	-	-	-	-	-	-	-	-	-	-	-	-	-	-	-
		Comp			-	-	-	42	42	-	-	-	-	-	-	-	-	-	-	-	-	-	-	-	-	-	-	-	-	-	-	-	-	-	-
		DCPD			-	-	-	46	46	-	-	-	-	-	-	-	-	-	-	-	-	-	-	-	-	-	-	-	-	-	-	-	-	-	-
RANGE ROVER EVOQUE HSE R-DYN P250 4DR AW	7359 09	AB			-	8	-	-	-	-	-	-	-	-	-	-	-	-	-	-	-	-	-	-	-	-	-	-	-	-	-	-	-	-	-
		Coll			-	45	-	-	-	-	-	-	-	-	-	-	-	-	-	-	-	-	-	-	-	-	-	-	-	-	-	-	-	-	-
		Comp			-	45	-	-	-	-	-	-	-	-	-	-	-	-	-	-	-	-	-	-	-	-	-	-	-	-	-	-	-	-	-
		DCPD			-	47	-	-	-	-	-	-	-	-	-	-	-	-	-	-	-	-	-	-	-	-	-	-	-	-	-	-	-	-	-
RANGE ROVER EVOQUE HSE R-DYN P300 4DR AW	7075 02	AB			-	-	9	-	-	-	-	-	-	-	-	-	-	-	-	-	-	-	-	-	-	-	-	-	-	-	-	-	-	-	-
		Coll			-	-	46	-	-	-	-	-	-	-	-	-	-	-	-	-	-	-	-	-	-	-	-	-	-	-	-	-	-	-	-
		Comp			-	-	45	-	-	-	-	-	-	-	-	-	-	-	-	-	-	-	-	-	-	-	-	-	-	-	-	-	-	-	-
		DCPD			-	-	48	-	-	-	-	-	-	-	-	-	-	-	-	-	-	-	-	-	-	-	-	-	-	-	-	-	-	-	-
RANGE ROVER EVOQUE LANDMARK 4DR 4WD	7359 04	AB			-	-	-	9	9	-	-	-	-	-	-	-	-	-	-	-	-	-	-	-	-	-	-	-	-	-	-	-	-	-	-
		Coll			-	-	-	48	48	-	-	-	-	-	-	-	-	-	-	-	-	-	-	-	-	-	-	-	-	-	-	-	-	-	-
		Comp			-	-	-	51	50	-	-	-	-	-	-	-	-	-	-	-	-	-	-	-	-	-	-	-	-	-	-	-	-	-	-
		DCPD			-	-	-	51	51	-	-	-	-	-	-	-	-	-	-	-	-	-	-	-	-	-	-	-	-	-	-	-	-	-	-

√ - Approved Theft Deterrent System

MANUFACTURER/MODEL	CODE		24	23	22	21	20	19	18	17	16	15	14	13	12	11	10	09	08	07	06	05	04	03	02	01	00	99	98	97	96	95	94	93	92
LAND ROVER																																			
RANGE ROVER EVOQUE S P250 4DR AWD	7359 05	AB			-	8	8	-	-	-	-	-	-	-	-	-	-	-	-	-	-	-	-	-	-	-	-	-	-	-	-	-	-	-	-
		Coll			-	45	45	-	-	-	-	-	-	-	-	-	-	-	-	-	-	-	-	-	-	-	-	-	-	-	-	-	-	-	-
		Comp			-	45	45	-	-	-	-	-	-	-	-	-	-	-	-	-	-	-	-	-	-	-	-	-	-	-	-	-	-	-	-
		DCPD			-	47	47	-	-	-	-	-	-	-	-	-	-	-	-	-	-	-	-	-	-	-	-	-	-	-	-	-	-	-	-
RANGE ROVER EVOQUE S R-DYN P300 4DR AWD	7075 00	AB			-	-	9	-	-	-	-	-	-	-	-	-	-	-	-	-	-	-	-	-	-	-	-	-	-	-	-	-	-	-	-
		Coll			-	-	46	-	-	-	-	-	-	-	-	-	-	-	-	-	-	-	-	-	-	-	-	-	-	-	-	-	-	-	-
		Comp			-	-	45	-	-	-	-	-	-	-	-	-	-	-	-	-	-	-	-	-	-	-	-	-	-	-	-	-	-	-	-
		DCPD			-	-	48	-	-	-	-	-	-	-	-	-	-	-	-	-	-	-	-	-	-	-	-	-	-	-	-	-	-	-	-
RANGE ROVER EVOQUE SE 4DR 4WD	7359 01	AB			-	-	-	9	9	9	9	-	-	-	-	-	-	-	-	-	-	-	-	-	-	-	-	-	-	-	-	-	-	-	-
		Coll			-	-	-	48	48	47	47	-	-	-	-	-	-	-	-	-	-	-	-	-	-	-	-	-	-	-	-	-	-	-	-
		Comp			-	-	-	51	50	50	49	-	-	-	-	-	-	-	-	-	-	-	-	-	-	-	-	-	-	-	-	-	-	-	-
		DCPD			-	-	-	51	51	51	51	-	-	-	-	-	-	-	-	-	-	-	-	-	-	-	-	-	-	-	-	-	-	-	-
RANGE ROVER EVOQUE SE P250 4DR AWD	7359 06	AB			-	8	8	-	-	-	-	-	-	-	-	-	-	-	-	-	-	-	-	-	-	-	-	-	-	-	-	-	-	-	-
		Coll			-	45	45	-	-	-	-	-	-	-	-	-	-	-	-	-	-	-	-	-	-	-	-	-	-	-	-	-	-	-	-
		Comp			-	45	45	-	-	-	-	-	-	-	-	-	-	-	-	-	-	-	-	-	-	-	-	-	-	-	-	-	-	-	-
		DCPD			-	47	47	-	-	-	-	-	-	-	-	-	-	-	-	-	-	-	-	-	-	-	-	-	-	-	-	-	-	-	-
RANGE ROVER EVOQUE SE R-DYN P250 4DR AWD	7359 08	AB			-	8	-	-	-	-	-	-	-	-	-	-	-	-	-	-	-	-	-	-	-	-	-	-	-	-	-	-	-	-	-
		Coll			-	45	-	-	-	-	-	-	-	-	-	-	-	-	-	-	-	-	-	-	-	-	-	-	-	-	-	-	-	-	-
		Comp			-	45	-	-	-	-	-	-	-	-	-	-	-	-	-	-	-	-	-	-	-	-	-	-	-	-	-	-	-	-	-
		DCPD			-	47	-	-	-	-	-	-	-	-	-	-	-	-	-	-	-	-	-	-	-	-	-	-	-	-	-	-	-	-	-
RANGE ROVER EVOQUE SE R-DYN P300 4DR AWD	7075 01	AB			-	-	9	-	-	-	-	-	-	-	-	-	-	-	-	-	-	-	-	-	-	-	-	-	-	-	-	-	-	-	-
		Coll			-	-	46	-	-	-	-	-	-	-	-	-	-	-	-	-	-	-	-	-	-	-	-	-	-	-	-	-	-	-	-
		Comp			-	-	45	-	-	-	-	-	-	-	-	-	-	-	-	-	-	-	-	-	-	-	-	-	-	-	-	-	-	-	-
		DCPD			-	-	48	-	-	-	-	-	-	-	-	-	-	-	-	-	-	-	-	-	-	-	-	-	-	-	-	-	-	-	-
RANGE ROVER FIFTY P525 4DR AWD	7344 08	AB			-	8	-	-	-	-	-	-	-	-	-	-	-	-	-	-	-	-	-	-	-	-	-	-	-	-	-	-	-	-	-
		Coll			-	64	-	-	-	-	-	-	-	-	-	-	-	-	-	-	-	-	-	-	-	-	-	-	-	-	-	-	-	-	-
		Comp			-	92	-	-	-	-	-	-	-	-	-	-	-	-	-	-	-	-	-	-	-	-	-	-	-	-	-	-	-	-	-
		DCPD			-	56	-	-	-	-	-	-	-	-	-	-	-	-	-	-	-	-	-	-	-	-	-	-	-	-	-	-	-	-	-
RANGE ROVER FIFTY P525 LWB 4DR AWD	7362 07	AB			-	8	-	-	-	-	-	-	-	-	-	-	-	-	-	-	-	-	-	-	-	-	-	-	-	-	-	-	-	-	-
		Coll			-	58	-	-	-	-	-	-	-	-	-	-	-	-	-	-	-	-	-	-	-	-	-	-	-	-	-	-	-	-	-
		Comp			-	83	-	-	-	-	-	-	-	-	-	-	-	-	-	-	-	-	-	-	-	-	-	-	-	-	-	-	-	-	-
		DCPD			-	55	-	-	-	-	-	-	-	-	-	-	-	-	-	-	-	-	-	-	-	-	-	-	-	-	-	-	-	-	-
RANGE ROVER HSE 4DR 4WD	7325 07	AB			-	-	-	-	-	-	7	7	7	-	-	-	-	-	-	-	-	-	-	-	-	-	-	-	-	-	-	-	-	-	-
		Coll			-	-	-	-	-	-	57	57	56	-	-	-	-	-	-	-	-	-	-	-	-	-	-	-	-	-	-	-	-	-	-
		Comp			-	-	-	-	-	-	76	76	68	-	-	-	-	-	-	-	-	-	-	-	-	-	-	-	-	-	-	-	-	-	-
		DCPD			-	-	-	-	-	-	52	52	51	-	-	-	-	-	-	-	-	-	-	-	-	-	-	-	-	-	-	-	-	-	-
RANGE ROVER HSE P400 4DR AWD	7325 09	AB			-	-	7	-	-	-	-	-	-	-	-	-	-	-	-	-	-	-	-	-	-	-	-	-	-	-	-	-	-	-	-
		Coll			-	-	56	-	-	-	-	-	-	-	-	-	-	-	-	-	-	-	-	-	-	-	-	-	-	-	-	-	-	-	-
		Comp			-	-	78	-	-	-	-	-	-	-	-	-	-	-	-	-	-	-	-	-	-	-	-	-	-	-	-	-	-	-	-
		DCPD			-	-	50	-	-	-	-	-	-	-	-	-	-	-	-	-	-	-	-	-	-	-	-	-	-	-	-	-	-	-	-
RANGE ROVER HSE P400e 4DR AWD	7072 00	AB			-	7	7	7	-	-	-	-	-	-	-	-	-	-	-	-	-	-	-	-	-	-	-	-	-	-	-	-	-	-	-
		Coll			-	55	55	55	-	-	-	-	-	-	-	-	-	-	-	-	-	-	-	-	-	-	-	-	-	-	-	-	-	-	-
		Comp			-	75	75	73	-	-	-	-	-	-	-	-	-	-	-	-	-	-	-	-	-	-	-	-	-	-	-	-	-	-	-
		DCPD			-	48	48	48	-	-	-	-	-	-	-	-	-	-	-	-	-	-	-	-	-	-	-	-	-	-	-	-	-	-	-

√ - Approved Theft Deterrent System

MANUFACTURER/MODEL	CODE		24	23	22	21	20	19	18	17	16	15	14	13	12	11	10	09	08	07	06	05	04	03	02	01	00	99	98	97	96	95	94	93	92
LAND ROVER																																			
RANGE ROVER HSE P525 4DR AWD	7344 06	AB			-	-	7	-	-	-	-	-	-	-	-	-	-	-	-	-	-	-	-	-	-	-	-	-	-	-	-	-	-	-	-	-
		Coll			-	-	65	-	-	-	-	-	-	-	-	-	-	-	-	-	-	-	-	-	-	-	-	-	-	-	-	-	-	-	-	-
		Comp			-	-	92	-	-	-	-	-	-	-	-	-	-	-	-	-	-	-	-	-	-	-	-	-	-	-	-	-	-	-	-	-
		DCPD			-	-	56	-	-	-	-	-	-	-	-	-	-	-	-	-	-	-	-	-	-	-	-	-	-	-	-	-	-	-	-	-
RANGE ROVER HSE P525 LWB 4DR AWD	7362 05	AB			-	-	7	-	-	-	-	-	-	-	-	-	-	-	-	-	-	-	-	-	-	-	-	-	-	-	-	-	-	-	-	-
		Coll			-	-	58	-	-	-	-	-	-	-	-	-	-	-	-	-	-	-	-	-	-	-	-	-	-	-	-	-	-	-	-	-
		Comp			-	-	83	-	-	-	-	-	-	-	-	-	-	-	-	-	-	-	-	-	-	-	-	-	-	-	-	-	-	-	-	-
		DCPD			-	-	55	-	-	-	-	-	-	-	-	-	-	-	-	-	-	-	-	-	-	-	-	-	-	-	-	-	-	-	-	-
RANGE ROVER HSE TD6 4DR 4WD	7365 00	AB			-	-	-	-	7	7	7	-	-	-	-	-	-	-	-	-	-	-	-	-	-	-	-	-	-	-	-	-	-	-	-	-
		Coll			-	-	-	-	60	58	58	-	-	-	-	-	-	-	-	-	-	-	-	-	-	-	-	-	-	-	-	-	-	-	-	-
		Comp			-	-	-	-	62	62	62	-	-	-	-	-	-	-	-	-	-	-	-	-	-	-	-	-	-	-	-	-	-	-	-	-
		DCPD			-	-	-	-	57	57	54	-	-	-	-	-	-	-	-	-	-	-	-	-	-	-	-	-	-	-	-	-	-	-	-	-
RANGE ROVER HSE TD6 4DR AWD	7365 01	AB			-	8	7	7	-	-	-	-	-	-	-	-	-	-	-	-	-	-	-	-	-	-	-	-	-	-	-	-	-	-	-	-
		Coll			-	64	64	61	-	-	-	-	-	-	-	-	-	-	-	-	-	-	-	-	-	-	-	-	-	-	-	-	-	-	-	-
		Comp			-	62	62	62	-	-	-	-	-	-	-	-	-	-	-	-	-	-	-	-	-	-	-	-	-	-	-	-	-	-	-	-
		DCPD			-	57	57	57	-	-	-	-	-	-	-	-	-	-	-	-	-	-	-	-	-	-	-	-	-	-	-	-	-	-	-	-
RANGE ROVER HSE V6 S/C 4DR AWD	7325 08	AB			-	-	-	6	-	-	-	-	-	-	-	-	-	-	-	-	-	-	-	-	-	-	-	-	-	-	-	-	-	-	-	-
		Coll			-	-	-	55	-	-	-	-	-	-	-	-	-	-	-	-	-	-	-	-	-	-	-	-	-	-	-	-	-	-	-	-
		Comp			-	-	-	77	-	-	-	-	-	-	-	-	-	-	-	-	-	-	-	-	-	-	-	-	-	-	-	-	-	-	-	-
		DCPD			-	-	-	50	-	-	-	-	-	-	-	-	-	-	-	-	-	-	-	-	-	-	-	-	-	-	-	-	-	-	-	-
RANGE ROVER HSE WESTMIN P400 4DR AWD	7325 10	AB			-	7	-	-	-	-	-	-	-	-	-	-	-	-	-	-	-	-	-	-	-	-	-	-	-	-	-	-	-	-	-	-
		Coll			-	56	-	-	-	-	-	-	-	-	-	-	-	-	-	-	-	-	-	-	-	-	-	-	-	-	-	-	-	-	-	-
		Comp			-	78	-	-	-	-	-	-	-	-	-	-	-	-	-	-	-	-	-	-	-	-	-	-	-	-	-	-	-	-	-	-
		DCPD			-	50	-	-	-	-	-	-	-	-	-	-	-	-	-	-	-	-	-	-	-	-	-	-	-	-	-	-	-	-	-	-
RANGE ROVER HSE WESTMIN P525 4DR AWD	7344 07	AB			-	8	-	-	-	-	-	-	-	-	-	-	-	-	-	-	-	-	-	-	-	-	-	-	-	-	-	-	-	-	-	-
		Coll			-	64	-	-	-	-	-	-	-	-	-	-	-	-	-	-	-	-	-	-	-	-	-	-	-	-	-	-	-	-	-	-
		Comp			-	92	-	-	-	-	-	-	-	-	-	-	-	-	-	-	-	-	-	-	-	-	-	-	-	-	-	-	-	-	-	-
		DCPD			-	56	-	-	-	-	-	-	-	-	-	-	-	-	-	-	-	-	-	-	-	-	-	-	-	-	-	-	-	-	-	-
RANGE ROVER HSE WESTMIN P525 LWB 4DR AWD	7362 06	AB			-	8	-	-	-	-	-	-	-	-	-	-	-	-	-	-	-	-	-	-	-	-	-	-	-	-	-	-	-	-	-	-
		Coll			-	58	-	-	-	-	-	-	-	-	-	-	-	-	-	-	-	-	-	-	-	-	-	-	-	-	-	-	-	-	-	-
		Comp			-	83	-	-	-	-	-	-	-	-	-	-	-	-	-	-	-	-	-	-	-	-	-	-	-	-	-	-	-	-	-	-
		DCPD			-	55	-	-	-	-	-	-	-	-	-	-	-	-	-	-	-	-	-	-	-	-	-	-	-	-	-	-	-	-	-	-
RANGE ROVER S 4DR 4WD	7325 03	AB			-	-	-	-	-	-	-	-	-	-	-	-	-	-	-	-	-	-	-	7	-	-	-	-	-	-	-	-	-	-	-	-
		Coll			-	-	-	-	-	-	-	-	-	-	-	-	-	-	-	-	-	-	-	41	-	-	-	-	-	-	-	-	-	-	-	-
		Comp			-	-	-	-	-	-	-	-	-	-	-	-	-	-	-	-	-	-	-	56	-	-	-	-	-	-	-	-	-	-	-	-
		DCPD			-	-	-	-	-	-	-	-	-	-	-	-	-	-	-	-	-	-	-	35	-	-	-	-	-	-	-	-	-	-	-	-
RANGE ROVER S/C LWB 4DR 4WD	7362 00	AB			-	-	-	-	7	7	7	6	6	-	-	-	-	-	-	-	-	-	-	-	-	-	-	-	-	-	-	-	-	-	-	-
		Coll			-	-	-	-	57	57	57	57	57	-	-	-	-	-	-	-	-	-	-	-	-	-	-	-	-	-	-	-	-	-	-	-
		Comp			-	-	-	-	83	83	82	82	82	-	-	-	-	-	-	-	-	-	-	-	-	-	-	-	-	-	-	-	-	-	-	-
		DCPD			-	-	-	-	55	55	55	55	55	-	-	-	-	-	-	-	-	-	-	-	-	-	-	-	-	-	-	-	-	-	-	-
RANGE ROVER SPORT AUTOBIO DYN 4DR 4WD	7361 01	AB			-	-	-	-	8	-	-	-	-	-	-	-	-	-	-	-	-	-	-	-	-	-	-	-	-	-	-	-	-	-	-	-
		Coll			-	-	-	-	57	-	-	-	-	-	-	-	-	-	-	-	-	-	-	-	-	-	-	-	-	-	-	-	-	-	-	-
		Comp			-	-	-	-	91	-	-	-	-	-	-	-	-	-	-	-	-	-	-	-	-	-	-	-	-	-	-	-	-	-	-	-
		DCPD			-	-	-	-	56	-	-	-	-	-	-	-	-	-	-	-	-	-	-	-	-	-	-	-	-	-	-	-	-	-	-	-

√ - Approved Theft Deterrent System

MANUFACTURER/MODEL	CODE		24	23	22	21	20	19	18	17	16	15	14	13	12	11	10	09	08	07	06	05	04	03	02	01	00	99	98	97	96	95	94	93	92
LAND ROVER																																			
RANGE ROVER SPORT AUTOBIO V8 S/C 4DR AWD	7361 02	AB			-	-	-	8	-	-	-	-	-	-	-	-	-	-	-	-	-	-	-	-	-	-	-	-	-	-	-	-	-	-	-
		Coll			-	-	-	58	-	-	-	-	-	-	-	-	-	-	-	-	-	-	-	-	-	-	-	-	-	-	-	-	-	-	-
		Comp			-	-	-	91	-	-	-	-	-	-	-	-	-	-	-	-	-	-	-	-	-	-	-	-	-	-	-	-	-	-	-
		DCPD			-	-	-	56	-	-	-	-	-	-	-	-	-	-	-	-	-	-	-	-	-	-	-	-	-	-	-	-	-	-	-
RANGE ROVER SPORT AUTOBIOGRAPHY 4DR 4WD	7361 00	AB			-	-	-	-	-	8	8	8	8	-	-	-	-	-	-	-	-	-	-	-	-	-	-	-	-	-	-	-	-	-	-
		Coll			-	-	-	-	-	57	57	58	57	-	-	-	-	-	-	-	-	-	-	-	-	-	-	-	-	-	-	-	-	-	-
		Comp			-	-	-	-	-	88	88	86	85	-	-	-	-	-	-	-	-	-	-	-	-	-	-	-	-	-	-	-	-	-	-
		DCPD			-	-	-	-	-	56	56	56	56	-	-	-	-	-	-	-	-	-	-	-	-	-	-	-	-	-	-	-	-	-	-
RANGE ROVER SPORT BIO DYN P400e 4DR AWD	7079 03	AB			-	7	7	-	-	-	-	-	-	-	-	-	-	-	-	-	-	-	-	-	-	-	-	-	-	-	-	-	-	-	-
		Coll			-	50	50	-	-	-	-	-	-	-	-	-	-	-	-	-	-	-	-	-	-	-	-	-	-	-	-	-	-	-	-
		Comp			-	73	73	-	-	-	-	-	-	-	-	-	-	-	-	-	-	-	-	-	-	-	-	-	-	-	-	-	-	-	-
		DCPD			-	48	48	-	-	-	-	-	-	-	-	-	-	-	-	-	-	-	-	-	-	-	-	-	-	-	-	-	-	-	-
RANGE ROVER SPORT BIO DYN P525 4DR AWD	7361 03	AB			-	8	8	-	-	-	-	-	-	-	-	-	-	-	-	-	-	-	-	-	-	-	-	-	-	-	-	-	-	-	-
		Coll			-	61	61	-	-	-	-	-	-	-	-	-	-	-	-	-	-	-	-	-	-	-	-	-	-	-	-	-	-	-	-
		Comp			-	91	91	-	-	-	-	-	-	-	-	-	-	-	-	-	-	-	-	-	-	-	-	-	-	-	-	-	-	-	-
		DCPD			-	56	56	-	-	-	-	-	-	-	-	-	-	-	-	-	-	-	-	-	-	-	-	-	-	-	-	-	-	-	-
RANGE ROVER SPORT DYN V8 S/C 4DR AWD	7349 01	AB			-	-	-	8	8	-	-	-	-	-	-	-	-	-	-	-	-	-	-	-	-	-	-	-	-	-	-	-	-	-	-
		Coll			-	-	-	60	60	-	-	-	-	-	-	-	-	-	-	-	-	-	-	-	-	-	-	-	-	-	-	-	-	-	-
		Comp			-	-	-	93	93	-	-	-	-	-	-	-	-	-	-	-	-	-	-	-	-	-	-	-	-	-	-	-	-	-	-
		DCPD			-	-	-	52	52	-	-	-	-	-	-	-	-	-	-	-	-	-	-	-	-	-	-	-	-	-	-	-	-	-	-
RANGE ROVER SPORT HSE 4DR 4WD	7348 00	AB			-	-	-	-	8	8	8	8	8	8	8	8	8	9	8	8	8	-	-	-	-	-	-	-	-	-	-	-	-	-	-
		Coll			-	-	-	-	51	51	51	51	51	51	51	51	47	44	43	41	38	-	-	-	-	-	-	-	-	-	-	-	-	-	-
		Comp			-	-	-	-	77	77	77	74	75	71	72	71	64	66	68	58	63	-	-	-	-	-	-	-	-	-	-	-	-	-	-
		DCPD			-	-	-	-	51	51	51	51	51	47	47	46	45	41	40	39	36	-	-	-	-	-	-	-	-	-	-	-	-	-	-
RANGE ROVER SPORT HSE DYN P525 4DR AWD	7349 02	AB			-	7	8	-	-	-	-	-	-	-	-	-	-	-	-	-	-	-	-	-	-	-	-	-	-	-	-	-	-	-	-
		Coll			-	60	60	-	-	-	-	-	-	-	-	-	-	-	-	-	-	-	-	-	-	-	-	-	-	-	-	-	-	-	-
		Comp			-	93	93	-	-	-	-	-	-	-	-	-	-	-	-	-	-	-	-	-	-	-	-	-	-	-	-	-	-	-	-
		DCPD			-	52	52	-	-	-	-	-	-	-	-	-	-	-	-	-	-	-	-	-	-	-	-	-	-	-	-	-	-	-	-
RANGE ROVER SPORT HSE DYN V6 S/C 4DR AWD	7262 00	AB			-	-	-	7	8	-	-	-	-	-	-	-	-	-	-	-	-	-	-	-	-	-	-	-	-	-	-	-	-	-	-
		Coll			-	-	-	52	49	-	-	-	-	-	-	-	-	-	-	-	-	-	-	-	-	-	-	-	-	-	-	-	-	-	-
		Comp			-	-	-	78	78	-	-	-	-	-	-	-	-	-	-	-	-	-	-	-	-	-	-	-	-	-	-	-	-	-	-
		DCPD			-	-	-	52	52	-	-	-	-	-	-	-	-	-	-	-	-	-	-	-	-	-	-	-	-	-	-	-	-	-	-
RANGE ROVER SPORT HSE HYBRID 4DR AWD	7079 00	AB			-	-	-	7	-	-	-	-	-	-	-	-	-	-	-	-	-	-	-	-	-	-	-	-	-	-	-	-	-	-	-
		Coll			-	-	-	50	-	-	-	-	-	-	-	-	-	-	-	-	-	-	-	-	-	-	-	-	-	-	-	-	-	-	-
		Comp			-	-	-	73	-	-	-	-	-	-	-	-	-	-	-	-	-	-	-	-	-	-	-	-	-	-	-	-	-	-	-
		DCPD			-	-	-	48	-	-	-	-	-	-	-	-	-	-	-	-	-	-	-	-	-	-	-	-	-	-	-	-	-	-	-
RANGE ROVER SPORT HSE P360 4DR AWD	7348 06	AB			-	-	8	-	-	-	-	-	-	-	-	-	-	-	-	-	-	-	-	-	-	-	-	-	-	-	-	-	-	-	-
		Coll			-	-	52	-	-	-	-	-	-	-	-	-	-	-	-	-	-	-	-	-	-	-	-	-	-	-	-	-	-	-	-
		Comp			-	-	77	-	-	-	-	-	-	-	-	-	-	-	-	-	-	-	-	-	-	-	-	-	-	-	-	-	-	-	-
		DCPD			-	-	51	-	-	-	-	-	-	-	-	-	-	-	-	-	-	-	-	-	-	-	-	-	-	-	-	-	-	-	-
RANGE ROVER SPORT HSE P400e 4DR AWD	7079 02	AB			-	-	7	-	-	-	-	-	-	-	-	-	-	-	-	-	-	-	-	-	-	-	-	-	-	-	-	-	-	-	-
		Coll			-	-	50	-	-	-	-	-	-	-	-	-	-	-	-	-	-	-	-	-	-	-	-	-	-	-	-	-	-	-	-
		Comp			-	-	73	-	-	-	-	-	-	-	-	-	-	-	-	-	-	-	-	-	-	-	-	-	-	-	-	-	-	-	-
		DCPD			-	-	48	-	-	-	-	-	-	-	-	-	-	-	-	-	-	-	-	-	-	-	-	-	-	-	-	-	-	-	-

√ - Approved Theft Deterrent System

MANUFACTURER/MODEL	CODE		24	23	22	21	20	19	18	17	16	15	14	13	12	11	10	09	08	07	06	05	04	03	02	01	00	99	98	97	96	95	94	93	92
LAND ROVER																																			
RANGE ROVER SPORT HSE SILV P360 4DR AWD	7348 07	AB			-	7	-	-	-	-	-	-	-	-	-	-	-	-	-	-	-	-	-	-	-	-	-	-	-	-	-	-	-	-	-
		Coll			-	52	-	-	-	-	-	-	-	-	-	-	-	-	-	-	-	-	-	-	-	-	-	-	-	-	-	-	-	-	-
		Comp			-	77	-	-	-	-	-	-	-	-	-	-	-	-	-	-	-	-	-	-	-	-	-	-	-	-	-	-	-	-	-
		DCPD			-	51	-	-	-	-	-	-	-	-	-	-	-	-	-	-	-	-	-	-	-	-	-	-	-	-	-	-	-	-	-
RANGE ROVER SPORT HSE SILV P400e 4DR AWD	7079 04	AB			-	7	-	-	-	-	-	-	-	-	-	-	-	-	-	-	-	-	-	-	-	-	-	-	-	-	-	-	-	-	-
		Coll			-	50	-	-	-	-	-	-	-	-	-	-	-	-	-	-	-	-	-	-	-	-	-	-	-	-	-	-	-	-	-
		Comp			-	73	-	-	-	-	-	-	-	-	-	-	-	-	-	-	-	-	-	-	-	-	-	-	-	-	-	-	-	-	-
		DCPD			-	48	-	-	-	-	-	-	-	-	-	-	-	-	-	-	-	-	-	-	-	-	-	-	-	-	-	-	-	-	-
RANGE ROVER SPORT HSE SILV TD6 4DR AWD	7366 03	AB			-	8	-	-	-	-	-	-	-	-	-	-	-	-	-	-	-	-	-	-	-	-	-	-	-	-	-	-	-	-	-
		Coll			-	53	-	-	-	-	-	-	-	-	-	-	-	-	-	-	-	-	-	-	-	-	-	-	-	-	-	-	-	-	-
		Comp			-	82	-	-	-	-	-	-	-	-	-	-	-	-	-	-	-	-	-	-	-	-	-	-	-	-	-	-	-	-	-
		DCPD			-	55	-	-	-	-	-	-	-	-	-	-	-	-	-	-	-	-	-	-	-	-	-	-	-	-	-	-	-	-	-
RANGE ROVER SPORT HSE TD6 4DR 4WD	7366 00	AB			-	-	-	-	8	8	8	-	-	-	-	-	-	-	-	-	-	-	-	-	-	-	-	-	-	-	-	-	-	-	-
		Coll			-	-	-	-	52	52	52	-	-	-	-	-	-	-	-	-	-	-	-	-	-	-	-	-	-	-	-	-	-	-	-
		Comp			-	-	-	-	82	82	82	-	-	-	-	-	-	-	-	-	-	-	-	-	-	-	-	-	-	-	-	-	-	-	-
		DCPD			-	-	-	-	55	55	55	-	-	-	-	-	-	-	-	-	-	-	-	-	-	-	-	-	-	-	-	-	-	-	-
RANGE ROVER SPORT HSE TD6 4DR AWD	7366 02	AB			-	-	8	8	-	-	-	-	-	-	-	-	-	-	-	-	-	-	-	-	-	-	-	-	-	-	-	-	-	-	-
		Coll			-	-	53	52	-	-	-	-	-	-	-	-	-	-	-	-	-	-	-	-	-	-	-	-	-	-	-	-	-	-	-
		Comp			-	-	82	82	-	-	-	-	-	-	-	-	-	-	-	-	-	-	-	-	-	-	-	-	-	-	-	-	-	-	-
		DCPD			-	-	55	55	-	-	-	-	-	-	-	-	-	-	-	-	-	-	-	-	-	-	-	-	-	-	-	-	-	-	-
RANGE ROVER SPORT HSE V6 S/C 4DR AWD	7348 04	AB			-	-	-	8	-	-	-	-	-	-	-	-	-	-	-	-	-	-	-	-	-	-	-	-	-	-	-	-	-	-	-
		Coll			-	-	-	51	-	-	-	-	-	-	-	-	-	-	-	-	-	-	-	-	-	-	-	-	-	-	-	-	-	-	-
		Comp			-	-	-	77	-	-	-	-	-	-	-	-	-	-	-	-	-	-	-	-	-	-	-	-	-	-	-	-	-	-	-
		DCPD			-	-	-	51	-	-	-	-	-	-	-	-	-	-	-	-	-	-	-	-	-	-	-	-	-	-	-	-	-	-	-
RANGE ROVER SPORT HST 4DR 4WD	7348 02	AB			-	-	-	-	-	-	8	-	-	-	-	-	-	-	-	-	-	-	-	-	-	-	-	-	-	-	-	-	-	-	-
		Coll			-	-	-	-	-	-	51	-	-	-	-	-	-	-	-	-	-	-	-	-	-	-	-	-	-	-	-	-	-	-	-
		Comp			-	-	-	-	-	-	77	-	-	-	-	-	-	-	-	-	-	-	-	-	-	-	-	-	-	-	-	-	-	-	-
		DCPD			-	-	-	-	-	-	51	-	-	-	-	-	-	-	-	-	-	-	-	-	-	-	-	-	-	-	-	-	-	-	-
RANGE ROVER SPORT HST HYBRID 4DR AWD	7079 01	AB			-	-	-	7	-	-	-	-	-	-	-	-	-	-	-	-	-	-	-	-	-	-	-	-	-	-	-	-	-	-	-
		Coll			-	-	-	50	-	-	-	-	-	-	-	-	-	-	-	-	-	-	-	-	-	-	-	-	-	-	-	-	-	-	-
		Comp			-	-	-	73	-	-	-	-	-	-	-	-	-	-	-	-	-	-	-	-	-	-	-	-	-	-	-	-	-	-	-
		DCPD			-	-	-	48	-	-	-	-	-	-	-	-	-	-	-	-	-	-	-	-	-	-	-	-	-	-	-	-	-	-	-
RANGE ROVER SPORT HST P400 4DR AWD	7071 00	AB			-	7	8	-	-	-	-	-	-	-	-	-	-	-	-	-	-	-	-	-	-	-	-	-	-	-	-	-	-	-	-
		Coll			-	48	48	-	-	-	-	-	-	-	-	-	-	-	-	-	-	-	-	-	-	-	-	-	-	-	-	-	-	-	-
		Comp			-	71	71	-	-	-	-	-	-	-	-	-	-	-	-	-	-	-	-	-	-	-	-	-	-	-	-	-	-	-	-
		DCPD			-	47	47	-	-	-	-	-	-	-	-	-	-	-	-	-	-	-	-	-	-	-	-	-	-	-	-	-	-	-	-
RANGE ROVER SPORT SE 4DR 4WD	7348 01	AB			-	-	-	-	8	8	8	8	8	-	-	-	-	-	-	-	-	-	-	-	-	-	-	-	-	-	-	-	-	-	-
		Coll			-	-	-	-	51	51	51	51	51	-	-	-	-	-	-	-	-	-	-	-	-	-	-	-	-	-	-	-	-	-	-
		Comp			-	-	-	-	77	77	77	74	75	-	-	-	-	-	-	-	-	-	-	-	-	-	-	-	-	-	-	-	-	-	-
		DCPD			-	-	-	-	51	51	51	51	51	-	-	-	-	-	-	-	-	-	-	-	-	-	-	-	-	-	-	-	-	-	-
RANGE ROVER SPORT SE P360 4DR AWD	7348 05	AB			-	7	8	-	-	-	-	-	-	-	-	-	-	-	-	-	-	-	-	-	-	-	-	-	-	-	-	-	-	-	-
		Coll			-	52	52	-	-	-	-	-	-	-	-	-	-	-	-	-	-	-	-	-	-	-	-	-	-	-	-	-	-	-	-
		Comp			-	77	77	-	-	-	-	-	-	-	-	-	-	-	-	-	-	-	-	-	-	-	-	-	-	-	-	-	-	-	-
		DCPD			-	51	51	-	-	-	-	-	-	-	-	-	-	-	-	-	-	-	-	-	-	-	-	-	-	-	-	-	-	-	-

√ - Approved Theft Deterrent System

MANUFACTURER/MODEL	CODE		24	23	22	21	20	19	18	17	16	15	14	13	12	11	10	09	08	07	06	05	04	03	02	01	00	99	98	97	96	95	94	93	92
LAND ROVER																																			
RANGE ROVER SPORT SE TD6 4DR AWD	7366 01	AB			-	8	8	8	8	-	-	-	-	-	-	-	-	-	-	-	-	-	-	-	-	-	-	-	-	-	-	-	-	-	-
		Coll			-	53	53	52	52	-	-	-	-	-	-	-	-	-	-	-	-	-	-	-	-	-	-	-	-	-	-	-	-	-	-
		Comp			-	82	82	82	82	-	-	-	-	-	-	-	-	-	-	-	-	-	-	-	-	-	-	-	-	-	-	-	-	-	-
		DCPD			-	55	55	55	55	-	-	-	-	-	-	-	-	-	-	-	-	-	-	-	-	-	-	-	-	-	-	-	-	-	-
RANGE ROVER SPORT SE V6 S/C 4DR AWD	7348 03	AB			-	-	-	8	-	-	-	-	-	-	-	-	-	-	-	-	-	-	-	-	-	-	-	-	-	-	-	-	-	-	-
		Coll			-	-	-	51	-	-	-	-	-	-	-	-	-	-	-	-	-	-	-	-	-	-	-	-	-	-	-	-	-	-	-
		Comp			-	-	-	77	-	-	-	-	-	-	-	-	-	-	-	-	-	-	-	-	-	-	-	-	-	-	-	-	-	-	-
		DCPD			-	-	-	51	-	-	-	-	-	-	-	-	-	-	-	-	-	-	-	-	-	-	-	-	-	-	-	-	-	-	-
RANGE ROVER SPORT SUPERCHARGED 4DR 4WD	7349 00	AB			-	-	-	-	8	8	8	8	8	8	8	8	8	8	8	8	8	-	-	-	-	-	-	-	-	-	-	-	-	-	-
		Coll			-	-	-	-	60	60	60	60	60	56	55	53	52	52	49	48	45	-	-	-	-	-	-	-	-	-	-	-	-	-	-
		Comp			-	-	-	-	93	92	92	92	89	82	83	77	78	74	71	74	68	-	-	-	-	-	-	-	-	-	-	-	-	-	-
		DCPD			-	-	-	-	52	52	52	52	52	52	52	48	48	47	44	43	39	-	-	-	-	-	-	-	-	-	-	-	-	-	-
RANGE ROVER SPORT SVR P575 4DR AWD	7363 02	AB			-	8	-	-	-	-	-	-	-	-	-	-	-	-	-	-	-	-	-	-	-	-	-	-	-	-	-	-	-	-	-
		Coll			-	58	-	-	-	-	-	-	-	-	-	-	-	-	-	-	-	-	-	-	-	-	-	-	-	-	-	-	-	-	-
		Comp			-	99	-	-	-	-	-	-	-	-	-	-	-	-	-	-	-	-	-	-	-	-	-	-	-	-	-	-	-	-	-
		DCPD			-	56	-	-	-	-	-	-	-	-	-	-	-	-	-	-	-	-	-	-	-	-	-	-	-	-	-	-	-	-	-
RANGE ROVER SPORT SVR S/C 4DR 4WD	7363 00	AB			-	-	-	-	8	8	8	8	-	-	-	-	-	-	-	-	-	-	-	-	-	-	-	-	-	-	-	-	-	-	-
		Coll			-	-	-	-	57	56	56	51	-	-	-	-	-	-	-	-	-	-	-	-	-	-	-	-	-	-	-	-	-	-	-
		Comp			-	-	-	-	99	99	96	89	-	-	-	-	-	-	-	-	-	-	-	-	-	-	-	-	-	-	-	-	-	-	-
		DCPD			-	-	-	-	56	56	56	56	-	-	-	-	-	-	-	-	-	-	-	-	-	-	-	-	-	-	-	-	-	-	-
RANGE ROVER SPORT SVR V8 S/C 4DR AWD	7363 01	AB			-	-	8	8	-	-	-	-	-	-	-	-	-	-	-	-	-	-	-	-	-	-	-	-	-	-	-	-	-	-	-
		Coll			-	-	57	57	-	-	-	-	-	-	-	-	-	-	-	-	-	-	-	-	-	-	-	-	-	-	-	-	-	-	-
		Comp			-	-	99	99	-	-	-	-	-	-	-	-	-	-	-	-	-	-	-	-	-	-	-	-	-	-	-	-	-	-	-
		DCPD			-	-	56	56	-	-	-	-	-	-	-	-	-	-	-	-	-	-	-	-	-	-	-	-	-	-	-	-	-	-	-
RANGE ROVER SUPERCHARGED 4DR 4WD	7344 00	AB			-	-	-	-	7	7	7	7	7	7	7	7	7	7	7	7	7	-	-	-	-	-	-	-	-	-	-	-	-	-	-
		Coll			-	-	-	-	65	65	63	66	66	60	58	54	54	52	49	50	48	-	-	-	-	-	-	-	-	-	-	-	-	-	-
		Comp			-	-	-	-	92	92	92	91	84	77	67	68	68	68	60	60	65	-	-	-	-	-	-	-	-	-	-	-	-	-	-
		DCPD			-	-	-	-	56	56	56	56	55	56	52	49	49	47	46	43	42	-	-	-	-	-	-	-	-	-	-	-	-	-	-
RANGE ROVER SV AUTO DYN BLK P565 4D AWD	7369 03	AB			-	8	-	-	-	-	-	-	-	-	-	-	-	-	-	-	-	-	-	-	-	-	-	-	-	-	-	-	-	-	-
		Coll			-	59	-	-	-	-	-	-	-	-	-	-	-	-	-	-	-	-	-	-	-	-	-	-	-	-	-	-	-	-	-
		Comp			-	83	-	-	-	-	-	-	-	-	-	-	-	-	-	-	-	-	-	-	-	-	-	-	-	-	-	-	-	-	-
		DCPD			-	51	-	-	-	-	-	-	-	-	-	-	-	-	-	-	-	-	-	-	-	-	-	-	-	-	-	-	-	-	-
RANGE ROVER SV AUTOBIO DYN P565 4D AWD	7369 02	AB			-	8	-	-	-	-	-	-	-	-	-	-	-	-	-	-	-	-	-	-	-	-	-	-	-	-	-	-	-	-	-
		Coll			-	59	-	-	-	-	-	-	-	-	-	-	-	-	-	-	-	-	-	-	-	-	-	-	-	-	-	-	-	-	-
		Comp			-	83	-	-	-	-	-	-	-	-	-	-	-	-	-	-	-	-	-	-	-	-	-	-	-	-	-	-	-	-	-
		DCPD			-	51	-	-	-	-	-	-	-	-	-	-	-	-	-	-	-	-	-	-	-	-	-	-	-	-	-	-	-	-	-
RANGE ROVER SV AUTOBIO DYN V8 S/C 4D AWD	7369 01	AB			-	-	7	7	-	-	-	-	-	-	-	-	-	-	-	-	-	-	-	-	-	-	-	-	-	-	-	-	-	-	-
		Coll			-	-	59	60	-	-	-	-	-	-	-	-	-	-	-	-	-	-	-	-	-	-	-	-	-	-	-	-	-	-	-
		Comp			-	-	83	83	-	-	-	-	-	-	-	-	-	-	-	-	-	-	-	-	-	-	-	-	-	-	-	-	-	-	-
		DCPD			-	-	51	51	-	-	-	-	-	-	-	-	-	-	-	-	-	-	-	-	-	-	-	-	-	-	-	-	-	-	-
RANGE ROVER SV AUTOBIO P565 LWB 4D AWD	7080 01	AB			-	8	-	-	-	-	-	-	-	-	-	-	-	-	-	-	-	-	-	-	-	-	-	-	-	-	-	-	-	-	-
		Coll			-	62	-	-	-	-	-	-	-	-	-	-	-	-	-	-	-	-	-	-	-	-	-	-	-	-	-	-	-	-	-
		Comp			-	82	-	-	-	-	-	-	-	-	-	-	-	-	-	-	-	-	-	-	-	-	-	-	-	-	-	-	-	-	-
		DCPD			-	58	-	-	-	-	-	-	-	-	-	-	-	-	-	-	-	-	-	-	-	-	-	-	-	-	-	-	-	-	-

√ - Approved Theft Deterrent System

MANUFACTURER/MODEL	CODE		24	23	22	21	20	19	18	17	16	15	14	13	12	11	10	09	08	07	06	05	04	03	02	01	00	99	98	97	96	95	94	93	92
LAND ROVER																																			
RANGE ROVER SV AUTOBIO S/C 4DR 4WD	7369 00	AB			-	-	-	-	7	7	-	-	-	-	-	-	-	-	-	-	-	-	-	-	-	-	-	-	-	-	-	-	-	-	-
		Coll			-	-	-	-	60	60	-	-	-	-	-	-	-	-	-	-	-	-	-	-	-	-	-	-	-	-	-	-	-	-	-
		Comp			-	-	-	-	82	82	-	-	-	-	-	-	-	-	-	-	-	-	-	-	-	-	-	-	-	-	-	-	-	-	-
		DCPD			-	-	-	-	51	51	-	-	-	-	-	-	-	-	-	-	-	-	-	-	-	-	-	-	-	-	-	-	-	-	-
RANGE ROVER SV AUTOBIO V8 S/C LWB 4D AWD	7080 00	AB			-	-	7	7	-	-	-	-	-	-	-	-	-	-	-	-	-	-	-	-	-	-	-	-	-	-	-	-	-	-	-
		Coll			-	-	62	62	-	-	-	-	-	-	-	-	-	-	-	-	-	-	-	-	-	-	-	-	-	-	-	-	-	-	-
		Comp			-	-	82	82	-	-	-	-	-	-	-	-	-	-	-	-	-	-	-	-	-	-	-	-	-	-	-	-	-	-	-
		DCPD			-	-	58	58	-	-	-	-	-	-	-	-	-	-	-	-	-	-	-	-	-	-	-	-	-	-	-	-	-	-	-
RANGE ROVER V8 S/C 4DR AWD	7344 03	AB			-	-	-	7	-	-	-	-	-	-	-	-	-	-	-	-	-	-	-	-	-	-	-	-	-	-	-	-	-	-	-
		Coll			-	-	-	66	-	-	-	-	-	-	-	-	-	-	-	-	-	-	-	-	-	-	-	-	-	-	-	-	-	-	-
		Comp			-	-	-	92	-	-	-	-	-	-	-	-	-	-	-	-	-	-	-	-	-	-	-	-	-	-	-	-	-	-	-
		DCPD			-	-	-	56	-	-	-	-	-	-	-	-	-	-	-	-	-	-	-	-	-	-	-	-	-	-	-	-	-	-	-
RANGE ROVER V8 S/C LWB 4DR AWD	7362 02	AB			-	-	-	7	-	-	-	-	-	-	-	-	-	-	-	-	-	-	-	-	-	-	-	-	-	-	-	-	-	-	-
		Coll			-	-	-	57	-	-	-	-	-	-	-	-	-	-	-	-	-	-	-	-	-	-	-	-	-	-	-	-	-	-	-
		Comp			-	-	-	83	-	-	-	-	-	-	-	-	-	-	-	-	-	-	-	-	-	-	-	-	-	-	-	-	-	-	-
		DCPD			-	-	-	55	-	-	-	-	-	-	-	-	-	-	-	-	-	-	-	-	-	-	-	-	-	-	-	-	-	-	-
RANGE ROVER VELAR FIRST V6 4DR AWD	7266 00	AB			-	-	-	-	8	-	-	-	-	-	-	-	-	-	-	-	-	-	-	-	-	-	-	-	-	-	-	-	-	-	-
		Coll			-	-	-	-	48	-	-	-	-	-	-	-	-	-	-	-	-	-	-	-	-	-	-	-	-	-	-	-	-	-	-
		Comp			-	-	-	-	68	-	-	-	-	-	-	-	-	-	-	-	-	-	-	-	-	-	-	-	-	-	-	-	-	-	-
		DCPD			-	-	-	-	50	-	-	-	-	-	-	-	-	-	-	-	-	-	-	-	-	-	-	-	-	-	-	-	-	-	-
RANGE ROVER VELAR HSE R-DYN 4DR AWD	7078 00	AB			-	-	-	8	-	-	-	-	-	-	-	-	-	-	-	-	-	-	-	-	-	-	-	-	-	-	-	-	-	-	-
		Coll			-	-	-	41	-	-	-	-	-	-	-	-	-	-	-	-	-	-	-	-	-	-	-	-	-	-	-	-	-	-	-
		Comp			-	-	-	62	-	-	-	-	-	-	-	-	-	-	-	-	-	-	-	-	-	-	-	-	-	-	-	-	-	-	-
		DCPD			-	-	-	42	-	-	-	-	-	-	-	-	-	-	-	-	-	-	-	-	-	-	-	-	-	-	-	-	-	-	-
RANGE ROVER VELAR HSE R-DYN P380 4DR AWD	7267 03	AB			-	-	8	-	-	-	-	-	-	-	-	-	-	-	-	-	-	-	-	-	-	-	-	-	-	-	-	-	-	-	-
		Coll			-	-	47	-	-	-	-	-	-	-	-	-	-	-	-	-	-	-	-	-	-	-	-	-	-	-	-	-	-	-	-
		Comp			-	-	55	-	-	-	-	-	-	-	-	-	-	-	-	-	-	-	-	-	-	-	-	-	-	-	-	-	-	-	-
		DCPD			-	-	48	-	-	-	-	-	-	-	-	-	-	-	-	-	-	-	-	-	-	-	-	-	-	-	-	-	-	-	-
RANGE ROVER VELAR HSE R-DYN P400 4DR AWD	7267 04	AB			-	8	-	-	-	-	-	-	-	-	-	-	-	-	-	-	-	-	-	-	-	-	-	-	-	-	-	-	-	-	-
		Coll			-	47	-	-	-	-	-	-	-	-	-	-	-	-	-	-	-	-	-	-	-	-	-	-	-	-	-	-	-	-	-
		Comp			-	57	-	-	-	-	-	-	-	-	-	-	-	-	-	-	-	-	-	-	-	-	-	-	-	-	-	-	-	-	-
		DCPD			-	48	-	-	-	-	-	-	-	-	-	-	-	-	-	-	-	-	-	-	-	-	-	-	-	-	-	-	-	-	-
RANGE ROVER VELAR HSE R-DYN TD4 4DR AWD	7268 00	AB			-	-	-	-	8	-	-	-	-	-	-	-	-	-	-	-	-	-	-	-	-	-	-	-	-	-	-	-	-	-	-
		Coll			-	-	-	-	38	-	-	-	-	-	-	-	-	-	-	-	-	-	-	-	-	-	-	-	-	-	-	-	-	-	-
		Comp			-	-	-	-	65	-	-	-	-	-	-	-	-	-	-	-	-	-	-	-	-	-	-	-	-	-	-	-	-	-	-
		DCPD			-	-	-	-	44	-	-	-	-	-	-	-	-	-	-	-	-	-	-	-	-	-	-	-	-	-	-	-	-	-	-
RANGE ROVER VELAR HSE R-DYN V6 4DR AWD	7269 00	AB			-	-	-	8	8	-	-	-	-	-	-	-	-	-	-	-	-	-	-	-	-	-	-	-	-	-	-	-	-	-	-
		Coll			-	-	-	44	44	-	-	-	-	-	-	-	-	-	-	-	-	-	-	-	-	-	-	-	-	-	-	-	-	-	-
		Comp			-	-	-	63	62	-	-	-	-	-	-	-	-	-	-	-	-	-	-	-	-	-	-	-	-	-	-	-	-	-	-
		DCPD			-	-	-	48	48	-	-	-	-	-	-	-	-	-	-	-	-	-	-	-	-	-	-	-	-	-	-	-	-	-	-
RANGE ROVER VELAR S 4DR AWD	7100 00	AB			-	-	-	8	-	-	-	-	-	-	-	-	-	-	-	-	-	-	-	-	-	-	-	-	-	-	-	-	-	-	-
		Coll			-	-	-	41	-	-	-	-	-	-	-	-	-	-	-	-	-	-	-	-	-	-	-	-	-	-	-	-	-	-	-
		Comp			-	-	-	52	-	-	-	-	-	-	-	-	-	-	-	-	-	-	-	-	-	-	-	-	-	-	-	-	-	-	-
		DCPD			-	-	-	42	-	-	-	-	-	-	-	-	-	-	-	-	-	-	-	-	-	-	-	-	-	-	-	-	-	-	-

√ - Approved Theft Deterrent System

MANUFACTURER/MODEL	CODE		24	23	22	21	20	19	18	17	16	15	14	13	12	11	10	09	08	07	06	05	04	03	02	01	00	99	98	97	96	95	94	93	92
LAND ROVER																																			
RANGE ROVER VELAR S P250 4DR AWD	7100 02	AB			-	8	8	-	-	-	-	-	-	-	-	-	-	-	-	-	-	-	-	-	-	-	-	-	-	-	-	-	-	-	-
		Coll			-	41	41	-	-	-	-	-	-	-	-	-	-	-	-	-	-	-	-	-	-	-	-	-	-	-	-	-	-	-	-
		Comp			-	54	53	-	-	-	-	-	-	-	-	-	-	-	-	-	-	-	-	-	-	-	-	-	-	-	-	-	-	-	-
		DCPD			-	42	42	-	-	-	-	-	-	-	-	-	-	-	-	-	-	-	-	-	-	-	-	-	-	-	-	-	-	-	-
RANGE ROVER VELAR S P340 4DR AWD	7073 01	AB			-	8	-	-	-	-	-	-	-	-	-	-	-	-	-	-	-	-	-	-	-	-	-	-	-	-	-	-	-	-	-
		Coll			-	42	-	-	-	-	-	-	-	-	-	-	-	-	-	-	-	-	-	-	-	-	-	-	-	-	-	-	-	-	-
		Comp			-	53	-	-	-	-	-	-	-	-	-	-	-	-	-	-	-	-	-	-	-	-	-	-	-	-	-	-	-	-	-
		DCPD			-	43	-	-	-	-	-	-	-	-	-	-	-	-	-	-	-	-	-	-	-	-	-	-	-	-	-	-	-	-	-
RANGE ROVER VELAR S R-DYN P300 4DR AWD	7078 01	AB			-	-	8	-	-	-	-	-	-	-	-	-	-	-	-	-	-	-	-	-	-	-	-	-	-	-	-	-	-	-	-
		Coll			-	-	41	-	-	-	-	-	-	-	-	-	-	-	-	-	-	-	-	-	-	-	-	-	-	-	-	-	-	-	-
		Comp			-	-	62	-	-	-	-	-	-	-	-	-	-	-	-	-	-	-	-	-	-	-	-	-	-	-	-	-	-	-	-
		DCPD			-	-	42	-	-	-	-	-	-	-	-	-	-	-	-	-	-	-	-	-	-	-	-	-	-	-	-	-	-	-	-
RANGE ROVER VELAR S R-DYN P340 4DR AWD	7073 00	AB			-	8	8	-	-	-	-	-	-	-	-	-	-	-	-	-	-	-	-	-	-	-	-	-	-	-	-	-	-	-	-
		Coll			-	42	42	-	-	-	-	-	-	-	-	-	-	-	-	-	-	-	-	-	-	-	-	-	-	-	-	-	-	-	-
		Comp			-	53	52	-	-	-	-	-	-	-	-	-	-	-	-	-	-	-	-	-	-	-	-	-	-	-	-	-	-	-	-
		DCPD			-	43	43	-	-	-	-	-	-	-	-	-	-	-	-	-	-	-	-	-	-	-	-	-	-	-	-	-	-	-	-
RANGE ROVER VELAR S TD4 4DR AWD	7270 00	AB			-	-	-	-	8	-	-	-	-	-	-	-	-	-	-	-	-	-	-	-	-	-	-	-	-	-	-	-	-	-	-
		Coll			-	-	-	-	38	-	-	-	-	-	-	-	-	-	-	-	-	-	-	-	-	-	-	-	-	-	-	-	-	-	-
		Comp			-	-	-	-	53	-	-	-	-	-	-	-	-	-	-	-	-	-	-	-	-	-	-	-	-	-	-	-	-	-	-
		DCPD			-	-	-	-	43	-	-	-	-	-	-	-	-	-	-	-	-	-	-	-	-	-	-	-	-	-	-	-	-	-	-
RANGE ROVER VELAR S V6 4DR AWD	7267 00	AB			-	-	-	8	8	-	-	-	-	-	-	-	-	-	-	-	-	-	-	-	-	-	-	-	-	-	-	-	-	-	-
		Coll			-	-	-	47	47	-	-	-	-	-	-	-	-	-	-	-	-	-	-	-	-	-	-	-	-	-	-	-	-	-	-
		Comp			-	-	-	56	56	-	-	-	-	-	-	-	-	-	-	-	-	-	-	-	-	-	-	-	-	-	-	-	-	-	-
		DCPD			-	-	-	48	48	-	-	-	-	-	-	-	-	-	-	-	-	-	-	-	-	-	-	-	-	-	-	-	-	-	-
RANGE ROVER VELAR SE R-DYN TD4 4DR AWD	7270 01	AB			-	-	-	8	8	-	-	-	-	-	-	-	-	-	-	-	-	-	-	-	-	-	-	-	-	-	-	-	-	-	-
		Coll			-	-	-	38	38	-	-	-	-	-	-	-	-	-	-	-	-	-	-	-	-	-	-	-	-	-	-	-	-	-	-
		Comp			-	-	-	53	53	-	-	-	-	-	-	-	-	-	-	-	-	-	-	-	-	-	-	-	-	-	-	-	-	-	-
		DCPD			-	-	-	43	43	-	-	-	-	-	-	-	-	-	-	-	-	-	-	-	-	-	-	-	-	-	-	-	-	-	-
RANGE ROVER VELAR SE R-DYN V6 4DR AWD	7267 02	AB			-	-	-	8	8	-	-	-	-	-	-	-	-	-	-	-	-	-	-	-	-	-	-	-	-	-	-	-	-	-	-
		Coll			-	-	-	47	47	-	-	-	-	-	-	-	-	-	-	-	-	-	-	-	-	-	-	-	-	-	-	-	-	-	-
		Comp			-	-	-	56	56	-	-	-	-	-	-	-	-	-	-	-	-	-	-	-	-	-	-	-	-	-	-	-	-	-	-
		DCPD			-	-	-	48	48	-	-	-	-	-	-	-	-	-	-	-	-	-	-	-	-	-	-	-	-	-	-	-	-	-	-
RANGE ROVER VELAR SE R-DYNAMIC 4DR AWD	7100 01	AB			-	-	-	8	9	-	-	-	-	-	-	-	-	-	-	-	-	-	-	-	-	-	-	-	-	-	-	-	-	-	-
		Coll			-	-	-	41	41	-	-	-	-	-	-	-	-	-	-	-	-	-	-	-	-	-	-	-	-	-	-	-	-	-	-
		Comp			-	-	-	52	43	-	-	-	-	-	-	-	-	-	-	-	-	-	-	-	-	-	-	-	-	-	-	-	-	-	-
		DCPD			-	-	-	42	42	-	-	-	-	-	-	-	-	-	-	-	-	-	-	-	-	-	-	-	-	-	-	-	-	-	-
RANGE ROVER VELAR SE V6 4DR AWD	7267 01	AB			-	-	-	-	8	-	-	-	-	-	-	-	-	-	-	-	-	-	-	-	-	-	-	-	-	-	-	-	-	-	-
		Coll			-	-	-	-	47	-	-	-	-	-	-	-	-	-	-	-	-	-	-	-	-	-	-	-	-	-	-	-	-	-	-
		Comp			-	-	-	-	56	-	-	-	-	-	-	-	-	-	-	-	-	-	-	-	-	-	-	-	-	-	-	-	-	-	-
		DCPD			-	-	-	-	48	-	-	-	-	-	-	-	-	-	-	-	-	-	-	-	-	-	-	-	-	-	-	-	-	-	-
RANGE ROVER VELAR SV AUTOBIO DYN 4DR AWD	7064 00	AB			-	-	8	-	-	-	-	-	-	-	-	-	-	-	-	-	-	-	-	-	-	-	-	-	-	-	-	-	-	-	-
		Coll			-	-	49	-	-	-	-	-	-	-	-	-	-	-	-	-	-	-	-	-	-	-	-	-	-	-	-	-	-	-	-
		Comp			-	-	62	-	-	-	-	-	-	-	-	-	-	-	-	-	-	-	-	-	-	-	-	-	-	-	-	-	-	-	-
		DCPD			-	-	49	-	-	-	-	-	-	-	-	-	-	-	-	-	-	-	-	-	-	-	-	-	-	-	-	-	-	-	-

√ - Approved Theft Deterrent System

MANUFACTURER/MODEL	CODE		24	23	22	21	20	19	18	17	16	15	14	13	12	11	10	09	08	07	06	05	04	03	02	01	00	99	98	97	96	95	94	93	92
LAND ROVER																																			
RANGE ROVER WESTMIN SUPERCHARGED 4DR 4WD	7344 02	AB			-	-	-	-	-	-	-	-	-	-	-	-	-	-	7	-	7	-	-	-	-	-	-	-	-	-	-	-	-	-	-
		Coll			-	-	-	-	-	-	-	-	-	-	-	-	-	-	49	-	48	-	-	-	-	-	-	-	-	-	-	-	-	-	-
		Comp			-	-	-	-	-	-	-	-	-	-	-	-	-	-	60	-	65	-	-	-	-	-	-	-	-	-	-	-	-	-	-
		DCPD			-	-	-	-	-	-	-	-	-	-	-	-	-	-	46	-	42	-	-	-	-	-	-	-	-	-	-	-	-	-	-
RANGE ROVER WESTMINSTER 4DR 4WD	7325 06	AB			-	-	-	-	-	-	-	-	-	-	-	-	-	-	-	-	-	8	7	-	-	-	-	-	-	-	-	-	-	-	-
		Coll			-	-	-	-	-	-	-	-	-	-	-	-	-	-	-	-	-	43	42	-	-	-	-	-	-	-	-	-	-	-	-
		Comp			-	-	-	-	-	-	-	-	-	-	-	-	-	-	-	-	-	59	52	-	-	-	-	-	-	-	-	-	-	-	-
		DCPD			-	-	-	-	-	-	-	-	-	-	-	-	-	-	-	-	-	37	37	-	-	-	-	-	-	-	-	-	-	-	-
LEXUS																																			
CT 200h 5DR	1598 00	AB			-	-	-	-	-	9	9	9	9	9	9	9	-	-	-	-	-	-	-	-	-	-	-	-	-	-	-	-	-	-	-
		Coll			-	-	-	-	-	41	42	40	41	40	37	37	-	-	-	-	-	-	-	-	-	-	-	-	-	-	-	-	-	-	-
		Comp			-	-	-	-	-	30	29	30	29	28	26	26	-	-	-	-	-	-	-	-	-	-	-	-	-	-	-	-	-	-	-
		DCPD			-	-	-	-	-	46	46	44	44	44	42	40	-	-	-	-	-	-	-	-	-	-	-	-	-	-	-	-	-	-	-
ES 250 4DR AWD	1966 00	AB			-	10	-	-	-	-	-	-	-	-	-	-	-	-	-	-	-	-	-	-	-	-	-	-	-	-	-	-	-	-	-
		Coll			-	41	-	-	-	-	-	-	-	-	-	-	-	-	-	-	-	-	-	-	-	-	-	-	-	-	-	-	-	-	-
		Comp			-	35	-	-	-	-	-	-	-	-	-	-	-	-	-	-	-	-	-	-	-	-	-	-	-	-	-	-	-	-	-
		DCPD			-	45	-	-	-	-	-	-	-	-	-	-	-	-	-	-	-	-	-	-	-	-	-	-	-	-	-	-	-	-	-
ES 300 4DR	0848 00	AB			-	-	-	-	-	-	-	-	-	-	-	-	-	-	-	-	-	-	-	8	8	8	8	8	8	8	8	8	8	8	-
		Coll			-	-	-	-	-	-	-	-	-	-	-	-	-	-	-	-	-	-	-	24	20	20	20	20	20	20	20	20	20	20	-
		Comp			-	-	-	-	-	-	-	-	-	-	-	-	-	-	-	-	-	-	-	√16	√14	√14	√14	√14	√14	14	14	14	14	14	-
		DCPD			-	-	-	-	-	-	-	-	-	-	-	-	-	-	-	-	-	-	-	27	24	24	24	24	24	24	24	24	24	24	-
ES 300h 4DR	1643 00	AB			-	10	9	9	9	9	9	9	9	9	-	-	-	-	-	-	-	-	-	-	-	-	-	-	-	-	-	-	-	-	-
		Coll			-	44	44	44	44	44	44	44	42	40	-	-	-	-	-	-	-	-	-	-	-	-	-	-	-	-	-	-	-	-	-
		Comp			-	37	38	34	33	32	33	33	32	32	-	-	-	-	-	-	-	-	-	-	-	-	-	-	-	-	-	-	-	-	-
		DCPD			-	51	51	51	51	51	52	52	52	50	-	-	-	-	-	-	-	-	-	-	-	-	-	-	-	-	-	-	-	-	-
ES 330 4DR	0848 01	AB			-	-	-	-	-	-	-	-	-	-	-	-	-	-	-	-	8	8	8	-	-	-	-	-	-	-	-	-	-	-	-
		Coll			-	-	-	-	-	-	-	-	-	-	-	-	-	-	-	-	26	25	24	-	-	-	-	-	-	-	-	-	-	-	-
		Comp			-	-	-	-	-	-	-	-	-	-	-	-	-	-	-	-	√18	√17	√17	-	-	-	-	-	-	-	-	-	-	-	-
		DCPD			-	-	-	-	-	-	-	-	-	-	-	-	-	-	-	-	30	30	27	-	-	-	-	-	-	-	-	-	-	-	-
ES 330 SPECIAL EDITION 4DR	0848 02	AB			-	-	-	-	-	-	-	-	-	-	-	-	-	-	-	-	8	8	-	-	-	-	-	-	-	-	-	-	-	-	-
		Coll			-	-	-	-	-	-	-	-	-	-	-	-	-	-	-	-	26	25	-	-	-	-	-	-	-	-	-	-	-	-	-
		Comp			-	-	-	-	-	-	-	-	-	-	-	-	-	-	-	-	√18	√17	-	-	-	-	-	-	-	-	-	-	-	-	-
		DCPD			-	-	-	-	-	-	-	-	-	-	-	-	-	-	-	-	30	30	-	-	-	-	-	-	-	-	-	-	-	-	-
ES 350 4DR	1432 00	AB			-	9	9	-	9	9	9	9	9	9	9	9	9	9	9	9	-	-	-	-	-	-	-	-	-	-	-	-	-	-	-
		Coll			-	44	44	-	43	43	43	43	41	40	36	35	34	32	32	32	-	-	-	-	-	-	-	-	-	-	-	-	-	-	-
		Comp			-	42	42	-	38	38	37	36	35	34	25	25	25	22	22	√18	-	-	-	-	-	-	-	-	-	-	-	-	-	-	-
		DCPD			-	52	52	-	50	49	49	49	47	45	41	40	39	36	36	35	-	-	-	-	-	-	-	-	-	-	-	-	-	-	-
ES 350 SIGNATURE 4DR	1432 01	AB			-	-	-	9	-	-	-	-	-	-	-	-	-	-	-	-	-	-	-	-	-	-	-	-	-	-	-	-	-	-	-
		Coll			-	-	-	45	-	-	-	-	-	-	-	-	-	-	-	-	-	-	-	-	-	-	-	-	-	-	-	-	-	-	-
		Comp			-	-	-	40	-	-	-	-	-	-	-	-	-	-	-	-	-	-	-	-	-	-	-	-	-	-	-	-	-	-	-
		DCPD			-	-	-	53	-	-	-	-	-	-	-	-	-	-	-	-	-	-	-	-	-	-	-	-	-	-	-	-	-	-	-

√ - Approved Theft Deterrent System

MANUFACTURER/MODEL	CODE		24	23	22	21	20	19	18	17	16	15	14	13	12	11	10	09	08	07	06	05	04	03	02	01	00	99	98	97	96	95	94	93	92
LEXUS																																			
GS 300 4DR	0849 00	AB			-	-	-	-	9	-	-	-	-	-	-	-	-	-	-	-	9	7	7	7	8	8	8	8	8	8	8	8	8	8	-
		Coll			-	-	-	-	44	-	-	-	-	-	-	-	-	-	-	-	36	21	19	21	17	17	17	17	17	17	17	17	17	17	-
		Comp			-	-	-	-	46	-	-	-	-	-	-	-	-	-	-	-	√35	√29	√29	√23	√25	√25	√25	√25	√25	25	25	25	25	25	-
		DCPD			-	-	-	-	47	-	-	-	-	-	-	-	-	-	-	-	35	28	23	24	22	22	22	22	22	22	22	22	22	22	-
GS 300 4DR AWD	1406 00	AB			-	-	-	-	-	-	-	-	-	-	-	-	-	-	-	-	10	-	-	-	-	-	-	-	-	-	-	-	-	-	-
		Coll			-	-	-	-	-	-	-	-	-	-	-	-	-	-	-	-	38	-	-	-	-	-	-	-	-	-	-	-	-	-	-
		Comp			-	-	-	-	-	-	-	-	-	-	-	-	-	-	-	-	√35	-	-	-	-	-	-	-	-	-	-	-	-	-	-
		DCPD			-	-	-	-	-	-	-	-	-	-	-	-	-	-	-	-	39	-	-	-	-	-	-	-	-	-	-	-	-	-	-
GS 350 4DR	9072 00	AB			-	-	-	-	8	-	8	-	8	8	-	9	9	9	10	9	-	-	-	-	-	-	-	-	-	-	-	-	-	-	-
		Coll			-	-	-	-	46	-	50	-	49	48	-	41	41	41	36	35	-	-	-	-	-	-	-	-	-	-	-	-	-	-	-
		Comp			-	-	-	-	41	-	42	-	41	40	-	42	43	38	39	√36	-	-	-	-	-	-	-	-	-	-	-	-	-	-	-
		DCPD			-	-	-	-	50	-	55	-	55	56	-	41	41	41	34	35	-	-	-	-	-	-	-	-	-	-	-	-	-	-	-
GS 350 4DR AWD	9076 00	AB			-	-	10	10	10	10	10	10	10	10	-	10	10	10	10	10	-	-	-	-	-	-	-	-	-	-	-	-	-	-	-
		Coll			-	-	56	56	56	56	56	55	56	50	-	41	40	37	38	37	-	-	-	-	-	-	-	-	-	-	-	-	-	-	-
		Comp			-	-	48	47	47	48	47	46	44	42	-	43	40	40	37	√36	-	-	-	-	-	-	-	-	-	-	-	-	-	-	-
		DCPD			-	-	56	56	56	56	56	56	52	52	-	47	42	39	40	39	-	-	-	-	-	-	-	-	-	-	-	-	-	-	-
GS 350 SPECIAL EDITION 4DR	9072 01	AB			-	-	-	-	-	-	-	-	-	-	-	-	-	-	-	9	-	-	-	-	-	-	-	-	-	-	-	-	-	-	-
		Coll			-	-	-	-	-	-	-	-	-	-	-	-	-	-	-	35	-	-	-	-	-	-	-	-	-	-	-	-	-	-	-
		Comp			-	-	-	-	-	-	-	-	-	-	-	-	-	-	-	√36	-	-	-	-	-	-	-	-	-	-	-	-	-	-	-
		DCPD			-	-	-	-	-	-	-	-	-	-	-	-	-	-	-	35	-	-	-	-	-	-	-	-	-	-	-	-	-	-	-
GS 400 4DR	0924 00	AB			-	-	-	-	-	-	-	-	-	-	-	-	-	-	-	-	-	-	-	-	-	-	7	7	7	-	-	-	-	-	-
		Coll			-	-	-	-	-	-	-	-	-	-	-	-	-	-	-	-	-	-	-	-	-	-	20	20	20	-	-	-	-	-	-
		Comp			-	-	-	-	-	-	-	-	-	-	-	-	-	-	-	-	-	-	-	-	-	-	√30	√30	30	-	-	-	-	-	-
		DCPD			-	-	-	-	-	-	-	-	-	-	-	-	-	-	-	-	-	-	-	-	-	-	28	28	28	-	-	-	-	-	-
GS 430 4DR	0924 01	AB			-	-	-	-	-	-	-	-	-	-	-	-	-	-	-	9	9	8	8	7	7	7	-	-	-	-	-	-	-	-	-
		Coll			-	-	-	-	-	-	-	-	-	-	-	-	-	-	-	35	35	24	24	20	20	20	-	-	-	-	-	-	-	-	-
		Comp			-	-	-	-	-	-	-	-	-	-	-	-	-	-	-	√38	√38	√30	√32	√31	√30	√30	-	-	-	-	-	-	-	-	-
		DCPD			-	-	-	-	-	-	-	-	-	-	-	-	-	-	-	34	34	30	31	28	28	28	-	-	-	-	-	-	-	-	-
GS 450h 4DR	1428 00	AB			-	-	-	-	9	9	9	9	9	9	-	9	9	9	9	9	-	-	-	-	-	-	-	-	-	-	-	-	-	-	-
		Coll			-	-	-	-	48	48	48	48	48	42	-	40	39	35	35	33	-	-	-	-	-	-	-	-	-	-	-	-	-	-	-
		Comp			-	-	-	-	53	53	53	53	53	45	-	50	50	45	41	√39	-	-	-	-	-	-	-	-	-	-	-	-	-	-	-
		DCPD			-	-	-	-	60	60	55	55	55	50	-	46	46	37	36	33	-	-	-	-	-	-	-	-	-	-	-	-	-	-	-
GS 460 4DR	1485 00	AB			-	-	-	-	-	-	-	-	-	-	-	-	9	9	9	-	-	-	-	-	-	-	-	-	-	-	-	-	-	-	-
		Coll			-	-	-	-	-	-	-	-	-	-	-	-	37	36	37	-	-	-	-	-	-	-	-	-	-	-	-	-	-	-	-
		Comp			-	-	-	-	-	-	-	-	-	-	-	-	38	38	39	-	-	-	-	-	-	-	-	-	-	-	-	-	-	-	-
		DCPD			-	-	-	-	-	-	-	-	-	-	-	-	46	37	37	-	-	-	-	-	-	-	-	-	-	-	-	-	-	-	-
GS-F 4DR	1787 00	AB			-	-	8	8	8	8	8	-	-	-	-	-	-	-	-	-	-	-	-	-	-	-	-	-	-	-	-	-	-	-	-
		Coll			-	-	56	56	53	54	50	-	-	-	-	-	-	-	-	-	-	-	-	-	-	-	-	-	-	-	-	-	-	-	-
		Comp			-	-	60	60	56	56	56	-	-	-	-	-	-	-	-	-	-	-	-	-	-	-	-	-	-	-	-	-	-	-	-
		DCPD			-	-	62	62	60	60	61	-	-	-	-	-	-	-	-	-	-	-	-	-	-	-	-	-	-	-	-	-	-	-	-
HS 250h 4DR	1566 00	AB			-	-	-	-	-	-	-	-	-	-	9	9	10	-	-	-	-	-	-	-	-	-	-	-	-	-	-	-	-	-	-
		Coll			-	-	-	-	-	-	-	-	-	-	33	32	32	-	-	-	-	-	-	-	-	-	-	-	-	-	-	-	-	-	-
		Comp			-	-	-	-	-	-	-	-	-	-	22	22	22	-	-	-	-	-	-	-	-	-	-	-	-	-	-	-	-	-	-
		DCPD			-	-	-	-	-	-	-	-	-	-	36	35	34	-	-	-	-	-	-	-	-	-	-	-	-	-	-	-	-	-	-

√ - Approved Theft Deterrent System

MANUFACTURER/MODEL	CODE		24	23	22	21	20	19	18	17	16	15	14	13	12	11	10	09	08	07	06	05	04	03	02	01	00	99	98	97	96	95	94	93	92
LEXUS																																			
IS 200t 4DR	1781 00	AB			-	-	-	-	-	9	9	-	-	-	-	-	-	-	-	-	-	-	-	-	-	-	-	-	-	-	-	-	-	-	-
		Coll			-	-	-	-	-	37	36	-	-	-	-	-	-	-	-	-	-	-	-	-	-	-	-	-	-	-	-	-	-	-	-
		Comp			-	-	-	-	-	38	38	-	-	-	-	-	-	-	-	-	-	-	-	-	-	-	-	-	-	-	-	-	-	-	-
		DCPD			-	-	-	-	-	44	44	-	-	-	-	-	-	-	-	-	-	-	-	-	-	-	-	-	-	-	-	-	-	-	-
IS 250 4DR	1450 00	AB			-	-	-	-	-	-	-	9	10	10	10	10	10	10	10	10	10	-	-	-	-	-	-	-	-	-	-	-	-	-	-
		Coll			-	-	-	-	-	-	-	38	43	42	37	35	35	34	34	33	34	-	-	-	-	-	-	-	-	-	-	-	-	-	-
		Comp			-	-	-	-	-	-	-	32	34	34	32	32	32	30	31	√26	√26	-	-	-	-	-	-	-	-	-	-	-	-	-	-
		DCPD			-	-	-	-	-	-	-	45	47	45	40	39	38	36	35	34	34	-	-	-	-	-	-	-	-	-	-	-	-	-	-
IS 250 4DR AWD	1451 00	AB			-	-	-	-	-	-	-	10	10	10	10	10	10	10	10	10	10	-	-	-	-	-	-	-	-	-	-	-	-	-	-
		Coll			-	-	-	-	-	-	-	50	46	41	41	39	37	35	34	35	33	-	-	-	-	-	-	-	-	-	-	-	-	-	-
		Comp			-	-	-	-	-	-	-	41	36	30	30	30	29	26	25	√23	√23	-	-	-	-	-	-	-	-	-	-	-	-	-	-
		DCPD			-	-	-	-	-	-	-	51	48	46	46	44	40	39	38	37	36	-	-	-	-	-	-	-	-	-	-	-	-	-	-
IS 250C CONVERTIBLE	1554 00	AB			-	-	-	-	-	-	-	7	7	7	7	7	7	-	-	-	-	-	-	-	-	-	-	-	-	-	-	-	-	-	-
		Coll			-	-	-	-	-	-	-	34	34	34	33	32	31	-	-	-	-	-	-	-	-	-	-	-	-	-	-	-	-	-	-
		Comp			-	-	-	-	-	-	-	36	36	34	33	32	32	-	-	-	-	-	-	-	-	-	-	-	-	-	-	-	-	-	-
		DCPD			-	-	-	-	-	-	-	39	37	36	35	33	33	-	-	-	-	-	-	-	-	-	-	-	-	-	-	-	-	-	-
IS 300 4DR	0934 00	AB			-	9	9	9	9	-	-	-	-	-	-	-	-	-	-	-	-	9	8	9	9	9	-	-	-	-	-	-	-	-	-
		Coll			-	34	34	35	33	-	-	-	-	-	-	-	-	-	-	-	-	24	24	24	24	24	-	-	-	-	-	-	-	-	-
		Comp			-	42	42	42	41	-	-	-	-	-	-	-	-	-	-	-	-	√16	√16	√15	√15	√15	-	-	-	-	-	-	-	-	-
		DCPD			-	44	44	45	42	-	-	-	-	-	-	-	-	-	-	-	-	28	25	23	21	21	-	-	-	-	-	-	-	-	-
IS 300 4DR AWD	1780 00	AB			-	9	9	9	9	9	10	-	-	-	-	-	-	-	-	-	-	-	-	-	-	-	-	-	-	-	-	-	-	-	-
		Coll			-	50	50	49	47	47	48	-	-	-	-	-	-	-	-	-	-	-	-	-	-	-	-	-	-	-	-	-	-	-	-
		Comp			-	48	48	47	46	43	43	-	-	-	-	-	-	-	-	-	-	-	-	-	-	-	-	-	-	-	-	-	-	-	-
		DCPD			-	57	57	56	55	54	52	-	-	-	-	-	-	-	-	-	-	-	-	-	-	-	-	-	-	-	-	-	-	-	-
IS 300 SPECIAL EDITION 4DR	0934 01	AB			-	-	-	-	-	-	-	-	-	-	-	-	-	-	-	-	-	-	8	9	-	-	-	-	-	-	-	-	-	-	-
		Coll			-	-	-	-	-	-	-	-	-	-	-	-	-	-	-	-	-	-	24	24	-	-	-	-	-	-	-	-	-	-	-
		Comp			-	-	-	-	-	-	-	-	-	-	-	-	-	-	-	-	-	-	√16	√15	-	-	-	-	-	-	-	-	-	-	-
		DCPD			-	-	-	-	-	-	-	-	-	-	-	-	-	-	-	-	-	-	25	23	-	-	-	-	-	-	-	-	-	-	-
IS 300 SPORTCROSS WAGON	0958 00	AB			-	-	-	-	-	-	-	-	-	-	-	-	-	-	-	-	-	7	7	7	7	-	-	-	-	-	-	-	-	-	-
		Coll			-	-	-	-	-	-	-	-	-	-	-	-	-	-	-	-	-	20	19	17	13	-	-	-	-	-	-	-	-	-	-
		Comp			-	-	-	-	-	-	-	-	-	-	-	-	-	-	-	-	-	√15	√15	√15	√13	-	-	-	-	-	-	-	-	-	-
		DCPD			-	-	-	-	-	-	-	-	-	-	-	-	-	-	-	-	-	23	24	17	15	-	-	-	-	-	-	-	-	-	-
IS 350 4DR	1452 00	AB			-	-	-	-	-	-	-	9	9	9	9	9	9	10	9	9	9	-	-	-	-	-	-	-	-	-	-	-	-	-	-
		Coll			-	-	-	-	-	-	-	39	45	46	46	46	43	41	39	38	36	-	-	-	-	-	-	-	-	-	-	-	-	-	-
		Comp			-	-	-	-	-	-	-	32	41	41	41	37	34	30	31	√24	√25	-	-	-	-	-	-	-	-	-	-	-	-	-	-
		DCPD			-	-	-	-	-	-	-	50	54	54	54	54	47	47	41	39	38	-	-	-	-	-	-	-	-	-	-	-	-	-	-
IS 350 4DR AWD	1588 00	AB			-	9	10	10	9	9	10	10	10	10	10	10	-	-	-	-	-	-	-	-	-	-	-	-	-	-	-	-	-	-
		Coll			-	51	51	51	51	51	50	51	46	46	47	39	-	-	-	-	-	-	-	-	-	-	-	-	-	-	-	-	-	-	-
		Comp			-	48	48	49	49	49	46	46	37	35	36	34	-	-	-	-	-	-	-	-	-	-	-	-	-	-	-	-	-	-	-
		DCPD			-	56	56	56	56	56	53	51	49	49	49	43	-	-	-	-	-	-	-	-	-	-	-	-	-	-	-	-	-	-	-
IS 350C CONVERTIBLE	1553 00	AB			-	-	-	-	-	-	-	7	7	7	7	7	7	-	-	-	-	-	-	-	-	-	-	-	-	-	-	-	-	-	-
		Coll			-	-	-	-	-	-	-	38	38	38	34	34	34	-	-	-	-	-	-	-	-	-	-	-	-	-	-	-	-	-	-
		Comp			-	-	-	-	-	-	-	38	38	38	37	36	35	-	-	-	-	-	-	-	-	-	-	-	-	-	-	-	-	-	-
		DCPD			-	-	-	-	-	-	-	42	41	41	38	37	33	-	-	-	-	-	-	-	-	-	-	-	-	-	-	-	-	-	-

√ - Approved Theft Deterrent System

MANUFACTURER/MODEL	CODE		24	23	22	21	20	19	18	17	16	15	14	13	12	11	10	09	08	07	06	05	04	03	02	01	00	99	98	97	96	95	94	93	92
LEXUS																																			
IS-F 4DR	1495 00	AB			-	-	-	-	-	-	-	-	7	7	6	7	7	7	7	-	-	-	-	-	-	-	-	-	-	-	-	-	-	-	-
		Coll			-	-	-	-	-	-	-	-	52	48	44	45	41	40	39	-	-	-	-	-	-	-	-	-	-	-	-	-	-	-	-
		Comp			-	-	-	-	-	-	-	-	51	40	40	39	35	35	35	-	-	-	-	-	-	-	-	-	-	-	-	-	-	-	-
		DCPD			-	-	-	-	-	-	-	-	52	52	41	40	34	34	33	-	-	-	-	-	-	-	-	-	-	-	-	-	-	-	-
LC 500 2DR	8876 00	AB			-	9	8	8	8	-	-	-	-	-	-	-	-	-	-	-	-	-	-	-	-	-	-	-	-	-	-	-	-	-	-
		Coll			-	56	56	56	56	-	-	-	-	-	-	-	-	-	-	-	-	-	-	-	-	-	-	-	-	-	-	-	-	-	-
		Comp			-	54	53	53	52	-	-	-	-	-	-	-	-	-	-	-	-	-	-	-	-	-	-	-	-	-	-	-	-	-	-
		DCPD			-	56	56	56	56	-	-	-	-	-	-	-	-	-	-	-	-	-	-	-	-	-	-	-	-	-	-	-	-	-	-
LC 500 CONVERTIBLE	8583 00	AB			-	9	-	-	-	-	-	-	-	-	-	-	-	-	-	-	-	-	-	-	-	-	-	-	-	-	-	-	-	-	-
		Coll			-	53	-	-	-	-	-	-	-	-	-	-	-	-	-	-	-	-	-	-	-	-	-	-	-	-	-	-	-	-	-
		Comp			-	56	-	-	-	-	-	-	-	-	-	-	-	-	-	-	-	-	-	-	-	-	-	-	-	-	-	-	-	-	-
		DCPD			-	53	-	-	-	-	-	-	-	-	-	-	-	-	-	-	-	-	-	-	-	-	-	-	-	-	-	-	-	-	-
LC 500h 2DR	8875 00	AB			-	9	8	8	8	-	-	-	-	-	-	-	-	-	-	-	-	-	-	-	-	-	-	-	-	-	-	-	-	-	-
		Coll			-	44	44	44	44	-	-	-	-	-	-	-	-	-	-	-	-	-	-	-	-	-	-	-	-	-	-	-	-	-	-
		Comp			-	58	58	58	58	-	-	-	-	-	-	-	-	-	-	-	-	-	-	-	-	-	-	-	-	-	-	-	-	-	-
		DCPD			-	55	55	55	55	-	-	-	-	-	-	-	-	-	-	-	-	-	-	-	-	-	-	-	-	-	-	-	-	-	-
LFA 2DR	1609 00	AB			-	-	-	-	-	-	-	-	-	-	7	-	-	-	-	-	-	-	-	-	-	-	-	-	-	-	-	-	-	-	-
		Coll			-	-	-	-	-	-	-	-	-	-	65	-	-	-	-	-	-	-	-	-	-	-	-	-	-	-	-	-	-	-	-
		Comp			-	-	-	-	-	-	-	-	-	-	99	-	-	-	-	-	-	-	-	-	-	-	-	-	-	-	-	-	-	-	-
		DCPD			-	-	-	-	-	-	-	-	-	-	82	-	-	-	-	-	-	-	-	-	-	-	-	-	-	-	-	-	-	-	-
LS 400 4DR	0841 00	AB			-	-	-	-	-	-	-	-	-	-	-	-	-	-	-	-	-	-	-	-	-	-	6	6	6	6	6	6	6	6	-
		Coll			-	-	-	-	-	-	-	-	-	-	-	-	-	-	-	-	-	-	-	-	-	-	26	26	26	26	26	26	26	26	-
		Comp			-	-	-	-	-	-	-	-	-	-	-	-	-	-	-	-	-	-	-	-	-	-	√30	√30	√30	√30	30	30	30	30	-
		DCPD			-	-	-	-	-	-	-	-	-	-	-	-	-	-	-	-	-	-	-	-	-	-	28	28	28	28	28	28	28	28	-
LS 430 4DR	0841 01	AB			-	-	-	-	-	-	-	-	-	-	-	-	-	-	-	-	7	7	6	7	6	6	-	-	-	-	-	-	-	-	-
		Coll			-	-	-	-	-	-	-	-	-	-	-	-	-	-	-	-	30	30	29	28	26	26	-	-	-	-	-	-	-	-	-
		Comp			-	-	-	-	-	-	-	-	-	-	-	-	-	-	-	-	√36	√36	√36	√34	√30	√30	-	-	-	-	-	-	-	-	-
		DCPD			-	-	-	-	-	-	-	-	-	-	-	-	-	-	-	-	31	31	30	28	28	28	-	-	-	-	-	-	-	-	-
LS 460 4DR	1444 00	AB			-	-	-	-	-	-	-	-	8	8	8	8	8	8	8	8	-	-	-	-	-	-	-	-	-	-	-	-	-	-	-
		Coll			-	-	-	-	-	-	-	-	60	60	57	57	51	49	46	44	-	-	-	-	-	-	-	-	-	-	-	-	-	-	-
		Comp			-	-	-	-	-	-	-	-	62	62	47	47	44	43	40	√38	-	-	-	-	-	-	-	-	-	-	-	-	-	-	-
		DCPD			-	-	-	-	-	-	-	-	56	56	55	55	52	53	50	46	-	-	-	-	-	-	-	-	-	-	-	-	-	-	-
LS 460 4DR AWD	1536 00	AB			-	-	-	-	-	9	9	9	9	9	9	10	10	9	-	-	-	-	-	-	-	-	-	-	-	-	-	-	-	-	-
		Coll			-	-	-	-	-	62	62	62	62	62	62	54	55	50	-	-	-	-	-	-	-	-	-	-	-	-	-	-	-	-	-
		Comp			-	-	-	-	-	51	50	48	48	48	49	45	45	40	-	-	-	-	-	-	-	-	-	-	-	-	-	-	-	-	-
		DCPD			-	-	-	-	-	62	62	62	62	61	60	55	54	52	-	-	-	-	-	-	-	-	-	-	-	-	-	-	-	-	-
LS 460L 4DR	1445 00	AB			-	-	-	-	-	-	8	-	8	8	-	8	8	8	8	8	-	-	-	-	-	-	-	-	-	-	-	-	-	-	-
		Coll			-	-	-	-	-	-	43	-	43	43	-	54	54	52	49	41	-	-	-	-	-	-	-	-	-	-	-	-	-	-	-
		Comp			-	-	-	-	-	-	41	-	41	41	-	45	45	46	44	√40	-	-	-	-	-	-	-	-	-	-	-	-	-	-	-
		DCPD			-	-	-	-	-	-	47	-	47	47	-	56	56	55	49	45	-	-	-	-	-	-	-	-	-	-	-	-	-	-	-
LS 460L 4DR AWD	1537 00	AB			-	-	-	-	-	9	9	9	9	9	9	9	9	9	-	-	-	-	-	-	-	-	-	-	-	-	-	-	-	-	-
		Coll			-	-	-	-	-	69	69	68	68	68	66	66	56	48	-	-	-	-	-	-	-	-	-	-	-	-	-	-	-	-	-
		Comp			-	-	-	-	-	61	61	61	61	61	48	48	48	36	-	-	-	-	-	-	-	-	-	-	-	-	-	-	-	-	-
		DCPD			-	-	-	-	-	67	67	67	67	66	62	62	61	57	-	-	-	-	-	-	-	-	-	-	-	-	-	-	-	-	-

√ - Approved Theft Deterrent System

MANUFACTURER/MODEL	CODE		24	23	22	21	20	19	18	17	16	15	14	13	12	11	10	09	08	07	06	05	04	03	02	01	00	99	98	97	96	95	94	93	92
LEXUS																																			
LS 500 4DR AWD	1884 00	AB			-	7	7	7	7	-	-	-	-	-	-	-	-	-	-	-	-	-	-	-	-	-	-	-	-	-	-	-	-	-	-
		Coll			-	61	61	61	61	-	-	-	-	-	-	-	-	-	-	-	-	-	-	-	-	-	-	-	-	-	-	-	-	-	-
		Comp			-	56	56	56	55	-	-	-	-	-	-	-	-	-	-	-	-	-	-	-	-	-	-	-	-	-	-	-	-	-	-
		DCPD			-	58	58	58	60	-	-	-	-	-	-	-	-	-	-	-	-	-	-	-	-	-	-	-	-	-	-	-	-	-	-
LS 500h 4DR AWD	1885 00	AB			-	7	7	7	7	-	-	-	-	-	-	-	-	-	-	-	-	-	-	-	-	-	-	-	-	-	-	-	-	-	-
		Coll			-	62	62	62	62	-	-	-	-	-	-	-	-	-	-	-	-	-	-	-	-	-	-	-	-	-	-	-	-	-	-
		Comp			-	55	55	55	55	-	-	-	-	-	-	-	-	-	-	-	-	-	-	-	-	-	-	-	-	-	-	-	-	-	-
		DCPD			-	58	58	58	60	-	-	-	-	-	-	-	-	-	-	-	-	-	-	-	-	-	-	-	-	-	-	-	-	-	-
LS 600h L 4DR AWD	1469 00	AB			-	-	-	-	-	-	9	9	8	9	9	9	9	9	9	-	-	-	-	-	-	-	-	-	-	-	-	-	-	-	-
		Coll			-	-	-	-	-	-	73	73	73	73	73	73	61	61	59	-	-	-	-	-	-	-	-	-	-	-	-	-	-	-	-
		Comp			-	-	-	-	-	-	62	62	62	62	62	62	47	48	49	-	-	-	-	-	-	-	-	-	-	-	-	-	-	-	-
		DCPD			-	-	-	-	-	-	61	61	61	61	61	61	61	61	57	-	-	-	-	-	-	-	-	-	-	-	-	-	-	-	-
RC 300 2DR AWD	8913 00	AB			-	8	8	8	8	8	8	-	-	-	-	-	-	-	-	-	-	-	-	-	-	-	-	-	-	-	-	-	-	-	-
		Coll			-	43	43	43	43	43	41	-	-	-	-	-	-	-	-	-	-	-	-	-	-	-	-	-	-	-	-	-	-	-	-
		Comp			-	41	41	40	40	40	40	-	-	-	-	-	-	-	-	-	-	-	-	-	-	-	-	-	-	-	-	-	-	-	-
		DCPD			-	44	44	44	44	44	47	-	-	-	-	-	-	-	-	-	-	-	-	-	-	-	-	-	-	-	-	-	-	-	-
RC 350 2DR	8908 00	AB			-	-	-	-	-	-	-	8	-	-	-	-	-	-	-	-	-	-	-	-	-	-	-	-	-	-	-	-	-	-	-
		Coll			-	-	-	-	-	-	-	41	-	-	-	-	-	-	-	-	-	-	-	-	-	-	-	-	-	-	-	-	-	-	-
		Comp			-	-	-	-	-	-	-	40	-	-	-	-	-	-	-	-	-	-	-	-	-	-	-	-	-	-	-	-	-	-	-
		DCPD			-	-	-	-	-	-	-	47	-	-	-	-	-	-	-	-	-	-	-	-	-	-	-	-	-	-	-	-	-	-	-
RC 350 2DR AWD	8909 00	AB			-	8	8	8	8	8	8	9	-	-	-	-	-	-	-	-	-	-	-	-	-	-	-	-	-	-	-	-	-	-	-
		Coll			-	44	44	44	44	44	41	41	-	-	-	-	-	-	-	-	-	-	-	-	-	-	-	-	-	-	-	-	-	-	-
		Comp			-	42	42	42	42	40	39	39	-	-	-	-	-	-	-	-	-	-	-	-	-	-	-	-	-	-	-	-	-	-	-
		DCPD			-	47	47	47	47	47	47	47	-	-	-	-	-	-	-	-	-	-	-	-	-	-	-	-	-	-	-	-	-	-	-
RC F 2DR	8910 00	AB			-	9	9	9	9	9	8	9	-	-	-	-	-	-	-	-	-	-	-	-	-	-	-	-	-	-	-	-	-	-	-
		Coll			-	46	46	44	44	44	41	41	-	-	-	-	-	-	-	-	-	-	-	-	-	-	-	-	-	-	-	-	-	-	-
		Comp			-	51	51	51	47	47	41	39	-	-	-	-	-	-	-	-	-	-	-	-	-	-	-	-	-	-	-	-	-	-	-
		DCPD			-	44	44	44	44	44	47	47	-	-	-	-	-	-	-	-	-	-	-	-	-	-	-	-	-	-	-	-	-	-	-
SC 300 2DR	0933 00	AB			-	-	-	-	-	-	-	-	-	-	-	-	-	-	-	-	-	-	-	-	-	-	7	7	7	7	7	7	7	7	-
		Coll			-	-	-	-	-	-	-	-	-	-	-	-	-	-	-	-	-	-	-	-	-	-	25	25	25	25	25	25	25	25	-
		Comp			-	-	-	-	-	-	-	-	-	-	-	-	-	-	-	-	-	-	-	-	-	-	22	22	22	22	22	22	22	22	-
		DCPD			-	-	-	-	-	-	-	-	-	-	-	-	-	-	-	-	-	-	-	-	-	-	20	20	20	20	20	20	20	20	-
SC 400 2DR	0847 00	AB			-	-	-	-	-	-	-	-	-	-	-	-	-	-	-	-	-	-	-	-	-	-	8	8	8	8	8	8	8	8	-
		Coll			-	-	-	-	-	-	-	-	-	-	-	-	-	-	-	-	-	-	-	-	-	-	30	30	30	30	30	30	30	30	-
		Comp			-	-	-	-	-	-	-	-	-	-	-	-	-	-	-	-	-	-	-	-	-	-	31	31	31	31	31	31	31	31	-
		DCPD			-	-	-	-	-	-	-	-	-	-	-	-	-	-	-	-	-	-	-	-	-	-	27	27	27	27	27	27	27	27	-
SC 430 CONVERTIBLE	0827 00	AB			-	-	-	-	-	-	-	-	-	-	-	-	7	7	7	7	7	7	7	7	7	-	-	-	-	-	-	-	-	-	-
		Coll			-	-	-	-	-	-	-	-	-	-	-	-	35	33	32	33	32	31	30	29	26	-	-	-	-	-	-	-	-	-	-
		Comp			-	-	-	-	-	-	-	-	-	-	-	-	37	33	33	√32	√32	√31	√31	√29	√29	-	-	-	-	-	-	-	-	-	-
		DCPD			-	-	-	-	-	-	-	-	-	-	-	-	39	40	35	33	33	30	30	29	26	-	-	-	-	-	-	-	-	-	-

√ - Approved Theft Deterrent System

MANUFACTURER/MODEL	CODE		24	23	22	21	20	19	18	17	16	15	14	13	12	11	10	09	08	07	06	05	04	03	02	01	00	99	98	97	96	95	94	93	92
LEXUS TRUCK/VAN																																			
GX460 4DR AWD	1573 00	AB			-	8	8	8	8	8	8	8	8	8	8	8	8	-	-	-	-	-	-	-	-	-	-	-	-	-	-	-	-	-	-
		Coll			-	43	43	39	39	39	39	39	39	39	38	36	36	-	-	-	-	-	-	-	-	-	-	-	-	-	-	-	-	-	-
		Comp			-	77	77	77	77	77	77	77	77	77	77	77	77	-	-	-	-	-	-	-	-	-	-	-	-	-	-	-	-	-	-
		DCPD			-	44	44	44	44	44	44	44	44	45	44	42	41	-	-	-	-	-	-	-	-	-	-	-	-	-	-	-	-	-	-
GX470 4DR AWD	1080 00	AB			-	-	-	-	-	-	-	-	-	-	-	-	-	8	8	8	8	8	8	8	-	-	-	-	-	-	-	-	-	-	-
		Coll			-	-	-	-	-	-	-	-	-	-	-	-	-	35	34	33	33	32	31	30	-	-	-	-	-	-	-	-	-	-	-
		Comp			-	-	-	-	-	-	-	-	-	-	-	-	-	70	67	62	61	61	55	51	-	-	-	-	-	-	-	-	-	-	-
		DCPD			-	-	-	-	-	-	-	-	-	-	-	-	-	39	38	37	37	35	34	33	-	-	-	-	-	-	-	-	-	-	-
LX450 4DR 4WD	0921 00	AB			-	-	-	-	-	-	-	-	-	-	-	-	-	-	-	-	-	-	-	-	-	-	-	-	-	8	8	-	-	-	-
		Coll			-	-	-	-	-	-	-	-	-	-	-	-	-	-	-	-	-	-	-	-	-	-	-	-	-	28	28	-	-	-	-
		Comp			-	-	-	-	-	-	-	-	-	-	-	-	-	-	-	-	-	-	-	-	-	-	-	-	-	35	35	-	-	-	-
		DCPD			-	-	-	-	-	-	-	-	-	-	-	-	-	-	-	-	-	-	-	-	-	-	-	-	-	27	27	-	-	-	-
LX470 4DR 4WD	0932 00	AB			-	-	-	-	-	-	-	-	-	-	-	-	-	-	-	8	8	8	8	8	8	8	8	8	8	-	-	-	-	-	-
		Coll			-	-	-	-	-	-	-	-	-	-	-	-	-	-	-	47	47	47	45	39	39	39	39	39	39	-	-	-	-	-	-
		Comp			-	-	-	-	-	-	-	-	-	-	-	-	-	-	-	√66	√62	√58	√58	√57	√53	√53	√53	√53	√53	-	-	-	-	-	-
		DCPD			-	-	-	-	-	-	-	-	-	-	-	-	-	-	-	52	51	48	47	38	37	37	37	37	37	-	-	-	-	-	-
LX570 4DR 4WD	1491 00	AB			-	8	8	8	8	8	8	8	8	8	-	8	8	8	8	-	-	-	-	-	-	-	-	-	-	-	-	-	-	-	-
		Coll			-	46	46	46	46	46	47	47	44	44	-	46	46	45	42	-	-	-	-	-	-	-	-	-	-	-	-	-	-	-	-
		Comp			-	96	96	96	96	95	94	92	91	82	-	84	85	83	78	-	-	-	-	-	-	-	-	-	-	-	-	-	-	-	-
		DCPD			-	48	48	48	48	48	48	48	47	46	-	48	48	47	41	-	-	-	-	-	-	-	-	-	-	-	-	-	-	-	-
NX200t 4DR 2WD	8871 00	AB			-	-	-	-	-	9	9	9	-	-	-	-	-	-	-	-	-	-	-	-	-	-	-	-	-	-	-	-	-	-	-
		Coll			-	-	-	-	-	38	38	38	-	-	-	-	-	-	-	-	-	-	-	-	-	-	-	-	-	-	-	-	-	-	-
		Comp			-	-	-	-	-	48	48	48	-	-	-	-	-	-	-	-	-	-	-	-	-	-	-	-	-	-	-	-	-	-	-
		DCPD			-	-	-	-	-	44	44	44	-	-	-	-	-	-	-	-	-	-	-	-	-	-	-	-	-	-	-	-	-	-	-
NX200t 4DR AWD	8911 00	AB			-	-	-	-	-	9	9	9	-	-	-	-	-	-	-	-	-	-	-	-	-	-	-	-	-	-	-	-	-	-	-
		Coll			-	-	-	-	-	40	40	40	-	-	-	-	-	-	-	-	-	-	-	-	-	-	-	-	-	-	-	-	-	-	-
		Comp			-	-	-	-	-	48	48	48	-	-	-	-	-	-	-	-	-	-	-	-	-	-	-	-	-	-	-	-	-	-	-
		DCPD			-	-	-	-	-	45	44	44	-	-	-	-	-	-	-	-	-	-	-	-	-	-	-	-	-	-	-	-	-	-	-
NX300 4DR AWD	8865 00	AB			-	8	8	9	8	-	-	-	-	-	-	-	-	-	-	-	-	-	-	-	-	-	-	-	-	-	-	-	-	-	-
		Coll			-	37	37	37	37	-	-	-	-	-	-	-	-	-	-	-	-	-	-	-	-	-	-	-	-	-	-	-	-	-	-
		Comp			-	47	47	47	44	-	-	-	-	-	-	-	-	-	-	-	-	-	-	-	-	-	-	-	-	-	-	-	-	-	-
		DCPD			-	42	42	43	42	-	-	-	-	-	-	-	-	-	-	-	-	-	-	-	-	-	-	-	-	-	-	-	-	-	-
NX300h 4DR AWD	8912 00	AB			-	9	9	9	9	9	9	9	-	-	-	-	-	-	-	-	-	-	-	-	-	-	-	-	-	-	-	-	-	-	-
		Coll			-	34	34	35	35	35	35	35	-	-	-	-	-	-	-	-	-	-	-	-	-	-	-	-	-	-	-	-	-	-	-
		Comp			-	50	50	51	51	51	50	50	-	-	-	-	-	-	-	-	-	-	-	-	-	-	-	-	-	-	-	-	-	-	-
		DCPD			-	46	46	44	44	43	43	42	-	-	-	-	-	-	-	-	-	-	-	-	-	-	-	-	-	-	-	-	-	-	-
RX300 4DR 2WD	1036 00	AB			-	-	-	-	-	-	-	-	-	-	-	-	-	-	-	-	-	-	-	8	8	8	8	8	-	-	-	-	-	-	-
		Coll			-	-	-	-	-	-	-	-	-	-	-	-	-	-	-	-	-	-	-	25	17	17	17	17	-	-	-	-	-	-	-
		Comp			-	-	-	-	-	-	-	-	-	-	-	-	-	-	-	-	-	-	-	√25	√13	√13	√13	√13	-	-	-	-	-	-	-
		DCPD			-	-	-	-	-	-	-	-	-	-	-	-	-	-	-	-	-	-	-	18	15	15	15	15	-	-	-	-	-	-	-
RX300 4DR 4WD	0931 00	AB			-	-	-	-	-	-	-	-	-	-	-	-	-	-	-	-	-	-	-	7	7	7	7	7	-	-	-	-	-	-	-
		Coll			-	-	-	-	-	-	-	-	-	-	-	-	-	-	-	-	-	-	-	17	15	15	15	15	-	-	-	-	-	-	-
		Comp			-	-	-	-	-	-	-	-	-	-	-	-	-	-	-	-	-	-	-	√24	√22	√22	√22	√22	-	-	-	-	-	-	-
		DCPD			-	-	-	-	-	-	-	-	-	-	-	-	-	-	-	-	-	-	-	16	15	15	15	15	-	-	-	-	-	-	-

√ - Approved Theft Deterrent System

MANUFACTURER/MODEL	CODE		24	23	22	21	20	19	18	17	16	15	14	13	12	11	10	09	08	07	06	05	04	03	02	01	00	99	98	97	96	95	94	93	92
LEXUS TRUCK/VAN																																			
RX330 4DR 2WD	1194 00	AB			-	-	-	-	-	-	-	-	-	-	-	-	-	-	-	-	9	9	9	-	-	-	-	-	-	-	-	-	-	-	-
		Coll			-	-	-	-	-	-	-	-	-	-	-	-	-	-	-	-	29	29	27	-	-	-	-	-	-	-	-	-	-	-	-
		Comp			-	-	-	-	-	-	-	-	-	-	-	-	-	-	-	-	27	29	28	-	-	-	-	-	-	-	-	-	-	-	-
		DCPD			-	-	-	-	-	-	-	-	-	-	-	-	-	-	-	-	28	28	28	-	-	-	-	-	-	-	-	-	-	-	-
RX330 4DR AWD	1074 00	AB			-	-	-	-	-	-	-	-	-	-	-	-	-	-	-	-	9	9	9	-	-	-	-	-	-	-	-	-	-	-	-
		Coll			-	-	-	-	-	-	-	-	-	-	-	-	-	-	-	-	27	26	25	-	-	-	-	-	-	-	-	-	-	-	-
		Comp			-	-	-	-	-	-	-	-	-	-	-	-	-	-	-	-	√24	√24	√24	-	-	-	-	-	-	-	-	-	-	-	-
		DCPD			-	-	-	-	-	-	-	-	-	-	-	-	-	-	-	-	29	28	26	-	-	-	-	-	-	-	-	-	-	-	-
RX350 4DR 2WD	1435 00	AB			-	-	-	-	-	11	10	10	10	10	10	10	10	8	9	9	-	-	-	-	-	-	-	-	-	-	-	-	-	-	-
		Coll			-	-	-	-	-	34	38	38	37	34	34	35	34	29	29	26	-	-	-	-	-	-	-	-	-	-	-	-	-	-	-
		Comp			-	-	-	-	-	42	42	42	42	42	42	43	37	36	36	30	-	-	-	-	-	-	-	-	-	-	-	-	-	-	-
		DCPD			-	-	-	-	-	36	43	40	38	38	38	38	38	29	29	26	-	-	-	-	-	-	-	-	-	-	-	-	-	-	-
RX350 4DR AWD	1426 00	AB			-	9	9	9	9	9	9	9	9	9	9	10	10	9	9	9	-	-	-	-	-	-	-	-	-	-	-	-	-	-	-
		Coll			-	47	47	47	47	47	47	44	44	44	40	39	37	30	29	28	-	-	-	-	-	-	-	-	-	-	-	-	-	-	-
		Comp			-	73	73	73	73	73	73	63	57	57	40	37	33	30	29	√27	-	-	-	-	-	-	-	-	-	-	-	-	-	-	-
		DCPD			-	56	56	56	56	56	55	46	43	45	43	43	39	33	33	31	-	-	-	-	-	-	-	-	-	-	-	-	-	-	-
RX350L 4DR AWD	1892 00	AB			-	9	9	9	9	-	-	-	-	-	-	-	-	-	-	-	-	-	-	-	-	-	-	-	-	-	-	-	-	-	-
		Coll			-	47	47	47	47	-	-	-	-	-	-	-	-	-	-	-	-	-	-	-	-	-	-	-	-	-	-	-	-	-	-
		Comp			-	70	70	70	70	-	-	-	-	-	-	-	-	-	-	-	-	-	-	-	-	-	-	-	-	-	-	-	-	-	-
		DCPD			-	56	56	56	56	-	-	-	-	-	-	-	-	-	-	-	-	-	-	-	-	-	-	-	-	-	-	-	-	-	-
RX400h 4DR 2WD	1434 00	AB			-	-	-	-	-	-	-	-	-	-	-	-	-	-	8	8	8	-	-	-	-	-	-	-	-	-	-	-	-	-	-
		Coll			-	-	-	-	-	-	-	-	-	-	-	-	-	-	23	23	18	-	-	-	-	-	-	-	-	-	-	-	-	-	-
		Comp			-	-	-	-	-	-	-	-	-	-	-	-	-	-	30	30	27	-	-	-	-	-	-	-	-	-	-	-	-	-	-
		DCPD			-	-	-	-	-	-	-	-	-	-	-	-	-	-	28	28	28	-	-	-	-	-	-	-	-	-	-	-	-	-	-
RX400h 4DR AWD	1411 00	AB			-	-	-	-	-	-	-	-	-	-	-	-	-	-	9	9	9	-	-	-	-	-	-	-	-	-	-	-	-	-	-
		Coll			-	-	-	-	-	-	-	-	-	-	-	-	-	-	32	30	29	-	-	-	-	-	-	-	-	-	-	-	-	-	-
		Comp			-	-	-	-	-	-	-	-	-	-	-	-	-	-	32	√27	√27	-	-	-	-	-	-	-	-	-	-	-	-	-	-
		DCPD			-	-	-	-	-	-	-	-	-	-	-	-	-	-	33	32	30	-	-	-	-	-	-	-	-	-	-	-	-	-	-
RX450h 4DR 2WD	1600 00	AB			-	-	-	-	-	-	-	11	11	11	11	11	11	-	-	-	-	-	-	-	-	-	-	-	-	-	-	-	-	-	-
		Coll			-	-	-	-	-	-	-	32	32	32	31	28	28	-	-	-	-	-	-	-	-	-	-	-	-	-	-	-	-	-	-
		Comp			-	-	-	-	-	-	-	39	39	39	39	39	36	-	-	-	-	-	-	-	-	-	-	-	-	-	-	-	-	-	-
		DCPD			-	-	-	-	-	-	-	33	32	31	30	28	29	-	-	-	-	-	-	-	-	-	-	-	-	-	-	-	-	-	-
RX450h 4DR AWD	1555 00	AB			-	9	9	9	9	9	9	9	9	9	9	9	9	-	-	-	-	-	-	-	-	-	-	-	-	-	-	-	-	-	-
		Coll			-	48	48	48	48	48	48	48	48	47	47	44	43	-	-	-	-	-	-	-	-	-	-	-	-	-	-	-	-	-	-
		Comp			-	77	77	77	77	77	77	52	51	51	51	49	44	-	-	-	-	-	-	-	-	-	-	-	-	-	-	-	-	-	-
		DCPD			-	56	56	55	55	56	56	46	45	44	43	39	38	-	-	-	-	-	-	-	-	-	-	-	-	-	-	-	-	-	-
RX450hL 4DR AWD	1899 00	AB			-	9	9	9	8	-	-	-	-	-	-	-	-	-	-	-	-	-	-	-	-	-	-	-	-	-	-	-	-	-	-
		Coll			-	48	48	48	48	-	-	-	-	-	-	-	-	-	-	-	-	-	-	-	-	-	-	-	-	-	-	-	-	-	-
		Comp			-	70	70	70	70	-	-	-	-	-	-	-	-	-	-	-	-	-	-	-	-	-	-	-	-	-	-	-	-	-	-
		DCPD			-	56	56	56	56	-	-	-	-	-	-	-	-	-	-	-	-	-	-	-	-	-	-	-	-	-	-	-	-	-	-
UX200 4DR 2WD	8792 00	AB			-	10	10	10	-	-	-	-	-	-	-	-	-	-	-	-	-	-	-	-	-	-	-	-	-	-	-	-	-	-	-
		Coll			-	31	31	31	-	-	-	-	-	-	-	-	-	-	-	-	-	-	-	-	-	-	-	-	-	-	-	-	-	-	-
		Comp			-	31	31	31	-	-	-	-	-	-	-	-	-	-	-	-	-	-	-	-	-	-	-	-	-	-	-	-	-	-	-
		DCPD			-	36	36	36	-	-	-	-	-	-	-	-	-	-	-	-	-	-	-	-	-	-	-	-	-	-	-	-	-	-	-

√ - Approved Theft Deterrent System

MANUFACTURER/MODEL	CODE		24	23	22	21	20	19	18	17	16	15	14	13	12	11	10	09	08	07	06	05	04	03	02	01	00	99	98	97	96	95	94	93	92
LEXUS TRUCK/VAN																																			
UX250h 4DR AWD	8791 00	AB			-	9	9	9	-	-	-	-	-	-	-	-	-	-	-	-	-	-	-	-	-	-	-	-	-	-	-	-	-	-	-
		Coll			-	32	32	33	-	-	-	-	-	-	-	-	-	-	-	-	-	-	-	-	-	-	-	-	-	-	-	-	-	-	-
		Comp			-	32	32	32	-	-	-	-	-	-	-	-	-	-	-	-	-	-	-	-	-	-	-	-	-	-	-	-	-	-	-
		DCPD			-	41	41	41	-	-	-	-	-	-	-	-	-	-	-	-	-	-	-	-	-	-	-	-	-	-	-	-	-	-	-
LINCOLN																																			
CONTINENTAL 4DR	4102 00	AB			-	-	-	-	-	-	-	-	-	-	-	-	-	-	-	-	-	-	-	-	7	7	7	7	7	7	7	7	-	7	-
		Coll			-	-	-	-	-	-	-	-	-	-	-	-	-	-	-	-	-	-	-	-	13	13	13	13	13	13	13	13	-	13	-
		Comp			-	-	-	-	-	-	-	-	-	-	-	-	-	-	-	-	-	-	-	-	√16	√16	√16	√16	√16	16	16	16	-	16	-
		DCPD			-	-	-	-	-	-	-	-	-	-	-	-	-	-	-	-	-	-	-	-	11	11	11	11	11	11	11	11	-	11	-
CONTINENTAL BLACK LABEL 4DR AWD	4167 00	AB			-	-	-	10	-	-	-	-	-	-	-	-	-	-	-	-	-	-	-	-	-	-	-	-	-	-	-	-	-	-	-
		Coll			-	-	-	49	-	-	-	-	-	-	-	-	-	-	-	-	-	-	-	-	-	-	-	-	-	-	-	-	-	-	-
		Comp			-	-	-	36	-	-	-	-	-	-	-	-	-	-	-	-	-	-	-	-	-	-	-	-	-	-	-	-	-	-	-
		DCPD			-	-	-	48	-	-	-	-	-	-	-	-	-	-	-	-	-	-	-	-	-	-	-	-	-	-	-	-	-	-	-
CONTINENTAL EXECUTIVE 4DR	4102 01	AB			-	-	-	-	-	-	-	-	-	-	-	-	-	-	-	-	-	-	-	-	-	-	-	-	-	-	-	-	7	7	-
		Coll			-	-	-	-	-	-	-	-	-	-	-	-	-	-	-	-	-	-	-	-	-	-	-	-	-	-	-	-	13	13	-
		Comp			-	-	-	-	-	-	-	-	-	-	-	-	-	-	-	-	-	-	-	-	-	-	-	-	-	-	-	-	16	16	-
		DCPD			-	-	-	-	-	-	-	-	-	-	-	-	-	-	-	-	-	-	-	-	-	-	-	-	-	-	-	-	11	11	-
CONTINENTAL RESERVE 4DR AWD	4161 01	AB			-	-	10	10	10	10	-	-	-	-	-	-	-	-	-	-	-	-	-	-	-	-	-	-	-	-	-	-	-	-	-
		Coll			-	-	49	48	49	49	-	-	-	-	-	-	-	-	-	-	-	-	-	-	-	-	-	-	-	-	-	-	-	-	-
		Comp			-	-	37	37	36	36	-	-	-	-	-	-	-	-	-	-	-	-	-	-	-	-	-	-	-	-	-	-	-	-	-
		DCPD			-	-	48	48	48	48	-	-	-	-	-	-	-	-	-	-	-	-	-	-	-	-	-	-	-	-	-	-	-	-	-
CONTINENTAL SELECT 4DR	4169 00	AB			-	-	-	-	-	9	-	-	-	-	-	-	-	-	-	-	-	-	-	-	-	-	-	-	-	-	-	-	-	-	-
		Coll			-	-	-	-	-	44	-	-	-	-	-	-	-	-	-	-	-	-	-	-	-	-	-	-	-	-	-	-	-	-	-
		Comp			-	-	-	-	-	35	-	-	-	-	-	-	-	-	-	-	-	-	-	-	-	-	-	-	-	-	-	-	-	-	-
		DCPD			-	-	-	-	-	44	-	-	-	-	-	-	-	-	-	-	-	-	-	-	-	-	-	-	-	-	-	-	-	-	-
CONTINENTAL SELECT 4DR AWD	4161 00	AB			-	-	-	10	10	10	-	-	-	-	-	-	-	-	-	-	-	-	-	-	-	-	-	-	-	-	-	-	-	-	-
		Coll			-	-	-	48	49	49	-	-	-	-	-	-	-	-	-	-	-	-	-	-	-	-	-	-	-	-	-	-	-	-	-
		Comp			-	-	-	37	36	36	-	-	-	-	-	-	-	-	-	-	-	-	-	-	-	-	-	-	-	-	-	-	-	-	-
		DCPD			-	-	-	48	48	48	-	-	-	-	-	-	-	-	-	-	-	-	-	-	-	-	-	-	-	-	-	-	-	-	-
CONTINENTAL SIGNATURE DESIGNATION 4DR	4120 00	AB			-	-	-	-	-	-	-	-	-	-	-	-	-	-	-	-	-	-	-	-	-	-	-	-	-	-	-	-	7	7	-
		Coll			-	-	-	-	-	-	-	-	-	-	-	-	-	-	-	-	-	-	-	-	-	-	-	-	-	-	-	-	10	10	-
		Comp			-	-	-	-	-	-	-	-	-	-	-	-	-	-	-	-	-	-	-	-	-	-	-	-	-	-	-	-	6	6	-
		DCPD			-	-	-	-	-	-	-	-	-	-	-	-	-	-	-	-	-	-	-	-	-	-	-	-	-	-	-	-	9	9	-
LS SPORT V8 4DR	4138 01	AB			-	-	-	-	-	-	-	-	-	-	-	-	-	-	-	-	8	-	-	-	-	-	-	-	-	-	-	-	-	-	-
		Coll			-	-	-	-	-	-	-	-	-	-	-	-	-	-	-	-	21	-	-	-	-	-	-	-	-	-	-	-	-	-	-
		Comp			-	-	-	-	-	-	-	-	-	-	-	-	-	-	-	-	√29	-	-	-	-	-	-	-	-	-	-	-	-	-	-
		DCPD			-	-	-	-	-	-	-	-	-	-	-	-	-	-	-	-	21	-	-	-	-	-	-	-	-	-	-	-	-	-	-
LS ULTIMATE V8 4DR	4138 02	AB			-	-	-	-	-	-	-	-	-	-	-	-	-	-	-	-	8	-	-	-	-	-	-	-	-	-	-	-	-	-	-
		Coll			-	-	-	-	-	-	-	-	-	-	-	-	-	-	-	-	21	-	-	-	-	-	-	-	-	-	-	-	-	-	-
		Comp			-	-	-	-	-	-	-	-	-	-	-	-	-	-	-	-	√29	-	-	-	-	-	-	-	-	-	-	-	-	-	-
		DCPD			-	-	-	-	-	-	-	-	-	-	-	-	-	-	-	-	21	-	-	-	-	-	-	-	-	-	-	-	-	-	-

√ - Approved Theft Deterrent System

MANUFACTURER/MODEL	CODE		24	23	22	21	20	19	18	17	16	15	14	13	12	11	10	09	08	07	06	05	04	03	02	01	00	99	98	97	96	95	94	93	92
LINCOLN																																			
LS V6 4DR	4137 00	AB			-	-	-	-	-	-	-	-	-	-	-	-	-	-	-	-	-	7	7	7	7	7	7	-	-	-	-	-	-	-	-
		Coll			-	-	-	-	-	-	-	-	-	-	-	-	-	-	-	-	-	24	22	20	17	17	17	-	-	-	-	-	-	-	-
		Comp			-	-	-	-	-	-	-	-	-	-	-	-	-	-	-	-	-	√24	√26	√24	√18	√18	√18	-	-	-	-	-	-	-	-
		DCPD			-	-	-	-	-	-	-	-	-	-	-	-	-	-	-	-	-	20	18	18	17	17	17	-	-	-	-	-	-	-	-
LS V8 4DR	4138 00	AB			-	-	-	-	-	-	-	-	-	-	-	-	-	-	-	-	8	7	7	7	7	7	7	-	-	-	-	-	-	-	-
		Coll			-	-	-	-	-	-	-	-	-	-	-	-	-	-	-	-	21	21	21	21	18	18	18	-	-	-	-	-	-	-	-
		Comp			-	-	-	-	-	-	-	-	-	-	-	-	-	-	-	-	√29	√30	√28	√24	√25	√25	√25	-	-	-	-	-	-	-	-
		DCPD			-	-	-	-	-	-	-	-	-	-	-	-	-	-	-	-	21	20	19	17	16	16	16	-	-	-	-	-	-	-	-
MARK VIII 2DR	4134 00	AB			-	-	-	-	-	-	-	-	-	-	-	-	-	-	-	-	-	-	-	-	-	-	-	-	8	8	8	8	8	8	-
		Coll			-	-	-	-	-	-	-	-	-	-	-	-	-	-	-	-	-	-	-	-	-	-	-	-	17	17	17	17	17	17	-
		Comp			-	-	-	-	-	-	-	-	-	-	-	-	-	-	-	-	-	-	-	-	-	-	-	-	√15	15	15	15	15	15	-
		DCPD			-	-	-	-	-	-	-	-	-	-	-	-	-	-	-	-	-	-	-	-	-	-	-	-	15	15	15	15	15	15	-
MARK VIII LSC 2DR	4134 01	AB			-	-	-	-	-	-	-	-	-	-	-	-	-	-	-	-	-	-	-	-	-	-	-	-	8	8	8	-	-	-	-
		Coll			-	-	-	-	-	-	-	-	-	-	-	-	-	-	-	-	-	-	-	-	-	-	-	-	17	17	17	-	-	-	-
		Comp			-	-	-	-	-	-	-	-	-	-	-	-	-	-	-	-	-	-	-	-	-	-	-	-	√15	15	15	-	-	-	-
		DCPD			-	-	-	-	-	-	-	-	-	-	-	-	-	-	-	-	-	-	-	-	-	-	-	-	15	15	15	-	-	-	-
MKS 4DR	4152 00	AB			-	-	-	-	-	-	-	-	10	10	10	10	10	10	-	-	-	-	-	-	-	-	-	-	-	-	-	-	-	-	-
		Coll			-	-	-	-	-	-	-	-	36	36	32	31	32	30	-	-	-	-	-	-	-	-	-	-	-	-	-	-	-	-	-
		Comp			-	-	-	-	-	-	-	-	31	30	29	29	29	24	-	-	-	-	-	-	-	-	-	-	-	-	-	-	-	-	-
		DCPD			-	-	-	-	-	-	-	-	36	36	36	36	36	34	-	-	-	-	-	-	-	-	-	-	-	-	-	-	-	-	-
MKS 4DR AWD	4153 00	AB			-	-	-	-	-	-	9	10	9	10	10	10	10	10	-	-	-	-	-	-	-	-	-	-	-	-	-	-	-	-	-
		Coll			-	-	-	-	-	-	41	39	40	38	38	38	37	35	-	-	-	-	-	-	-	-	-	-	-	-	-	-	-	-	-
		Comp			-	-	-	-	-	-	40	40	40	38	38	35	35	32	-	-	-	-	-	-	-	-	-	-	-	-	-	-	-	-	-
		DCPD			-	-	-	-	-	-	43	43	43	38	38	37	38	37	-	-	-	-	-	-	-	-	-	-	-	-	-	-	-	-	-
MKS ECOBOOST 4DR AWD	4157 00	AB			-	-	-	-	-	-	10	10	10	10	10	10	10	-	-	-	-	-	-	-	-	-	-	-	-	-	-	-	-	-	-
		Coll			-	-	-	-	-	-	43	43	42	41	39	38	36	-	-	-	-	-	-	-	-	-	-	-	-	-	-	-	-	-	-
		Comp			-	-	-	-	-	-	40	40	39	37	35	35	33	-	-	-	-	-	-	-	-	-	-	-	-	-	-	-	-	-	-
		DCPD			-	-	-	-	-	-	39	39	40	40	38	38	38	-	-	-	-	-	-	-	-	-	-	-	-	-	-	-	-	-	-
MKZ 4DR	4143 00	AB			-	-	-	-	-	-	10	10	10	10	10	11	10	11	10	10	-	-	-	-	-	-	-	-	-	-	-	-	-	-	-
		Coll			-	-	-	-	-	-	45	44	43	42	33	32	33	32	31	31	-	-	-	-	-	-	-	-	-	-	-	-	-	-	-
		Comp			-	-	-	-	-	-	37	37	36	36	24	24	21	23	22	√20	-	-	-	-	-	-	-	-	-	-	-	-	-	-	-
		DCPD			-	-	-	-	-	-	52	51	49	48	34	34	32	32	30	30	-	-	-	-	-	-	-	-	-	-	-	-	-	-	-
MKZ 4DR AWD	4144 00	AB			-	-	-	-	-	-	10	10	10	10	10	10	10	10	10	10	-	-	-	-	-	-	-	-	-	-	-	-	-	-	-
		Coll			-	-	-	-	-	-	44	44	43	42	37	35	34	33	32	31	-	-	-	-	-	-	-	-	-	-	-	-	-	-	-
		Comp			-	-	-	-	-	-	36	35	35	34	29	29	29	26	25	√25	-	-	-	-	-	-	-	-	-	-	-	-	-	-	-
		DCPD			-	-	-	-	-	-	47	47	44	44	37	34	34	32	32	31	-	-	-	-	-	-	-	-	-	-	-	-	-	-	-
MKZ BLACK LABEL V6 4DR AWD	4162 00	AB			-	-	-	-	-	10	-	-	-	-	-	-	-	-	-	-	-	-	-	-	-	-	-	-	-	-	-	-	-	-	-
		Coll			-	-	-	-	-	40	-	-	-	-	-	-	-	-	-	-	-	-	-	-	-	-	-	-	-	-	-	-	-	-	-
		Comp			-	-	-	-	-	34	-	-	-	-	-	-	-	-	-	-	-	-	-	-	-	-	-	-	-	-	-	-	-	-	-
		DCPD			-	-	-	-	-	45	-	-	-	-	-	-	-	-	-	-	-	-	-	-	-	-	-	-	-	-	-	-	-	-	-
MKZ HYBRID 4DR	4158 00	AB			-	-	-	-	-	-	10	10	10	10	11	11	-	-	-	-	-	-	-	-	-	-	-	-	-	-	-	-	-	-	-
		Coll			-	-	-	-	-	-	44	44	41	41	29	29	-	-	-	-	-	-	-	-	-	-	-	-	-	-	-	-	-	-	-
		Comp			-	-	-	-	-	-	31	31	30	30	17	18	-	-	-	-	-	-	-	-	-	-	-	-	-	-	-	-	-	-	-
		DCPD			-	-	-	-	-	-	60	60	56	52	33	32	-	-	-	-	-	-	-	-	-	-	-	-	-	-	-	-	-	-	-

√ - Approved Theft Deterrent System

MANUFACTURER/MODEL	CODE		24	23	22	21	20	19	18	17	16	15	14	13	12	11	10	09	08	07	06	05	04	03	02	01	00	99	98	97	96	95	94	93	92
LINCOLN																																			
MKZ RESERVE 4DR	4143 02	AB			-	-	-	-	-	10	-	-	-	-	-	-	-	-	-	-	-	-	-	-	-	-	-	-	-	-	-	-	-	-	-
		Coll			-	-	-	-	-	44	-	-	-	-	-	-	-	-	-	-	-	-	-	-	-	-	-	-	-	-	-	-	-	-	-
		Comp			-	-	-	-	-	38	-	-	-	-	-	-	-	-	-	-	-	-	-	-	-	-	-	-	-	-	-	-	-	-	-
		DCPD			-	-	-	-	-	52	-	-	-	-	-	-	-	-	-	-	-	-	-	-	-	-	-	-	-	-	-	-	-	-	-
MKZ RESERVE 4DR AWD	4144 02	AB			-	-	10	10	10	10	-	-	-	-	-	-	-	-	-	-	-	-	-	-	-	-	-	-	-	-	-	-	-	-	-
		Coll			-	-	44	44	44	44	-	-	-	-	-	-	-	-	-	-	-	-	-	-	-	-	-	-	-	-	-	-	-	-	-
		Comp			-	-	38	37	37	37	-	-	-	-	-	-	-	-	-	-	-	-	-	-	-	-	-	-	-	-	-	-	-	-	-
		DCPD			-	-	49	49	49	47	-	-	-	-	-	-	-	-	-	-	-	-	-	-	-	-	-	-	-	-	-	-	-	-	-
MKZ RESERVE HYBRID 4DR	4158 02	AB			-	-	10	10	10	10	-	-	-	-	-	-	-	-	-	-	-	-	-	-	-	-	-	-	-	-	-	-	-	-	-
		Coll			-	-	44	44	44	44	-	-	-	-	-	-	-	-	-	-	-	-	-	-	-	-	-	-	-	-	-	-	-	-	-
		Comp			-	-	32	31	31	31	-	-	-	-	-	-	-	-	-	-	-	-	-	-	-	-	-	-	-	-	-	-	-	-	-
		DCPD			-	-	60	60	60	60	-	-	-	-	-	-	-	-	-	-	-	-	-	-	-	-	-	-	-	-	-	-	-	-	-
MKZ RESERVE V6 4DR AWD	4160 00	AB			-	-	-	10	10	10	-	-	-	-	-	-	-	-	-	-	-	-	-	-	-	-	-	-	-	-	-	-	-	-	-
		Coll			-	-	-	38	38	38	-	-	-	-	-	-	-	-	-	-	-	-	-	-	-	-	-	-	-	-	-	-	-	-	-
		Comp			-	-	-	41	40	39	-	-	-	-	-	-	-	-	-	-	-	-	-	-	-	-	-	-	-	-	-	-	-	-	-
		DCPD			-	-	-	47	46	47	-	-	-	-	-	-	-	-	-	-	-	-	-	-	-	-	-	-	-	-	-	-	-	-	-
MKZ SELECT 4DR	4143 01	AB			-	-	-	-	-	10	-	-	-	-	-	-	-	-	-	-	-	-	-	-	-	-	-	-	-	-	-	-	-	-	-
		Coll			-	-	-	-	-	44	-	-	-	-	-	-	-	-	-	-	-	-	-	-	-	-	-	-	-	-	-	-	-	-	-
		Comp			-	-	-	-	-	38	-	-	-	-	-	-	-	-	-	-	-	-	-	-	-	-	-	-	-	-	-	-	-	-	-
		DCPD			-	-	-	-	-	52	-	-	-	-	-	-	-	-	-	-	-	-	-	-	-	-	-	-	-	-	-	-	-	-	-
MKZ SELECT 4DR AWD	4144 01	AB			-	-	-	-	10	10	-	-	-	-	-	-	-	-	-	-	-	-	-	-	-	-	-	-	-	-	-	-	-	-	-
		Coll			-	-	-	-	44	44	-	-	-	-	-	-	-	-	-	-	-	-	-	-	-	-	-	-	-	-	-	-	-	-	-
		Comp			-	-	-	-	37	37	-	-	-	-	-	-	-	-	-	-	-	-	-	-	-	-	-	-	-	-	-	-	-	-	-
		DCPD			-	-	-	-	49	47	-	-	-	-	-	-	-	-	-	-	-	-	-	-	-	-	-	-	-	-	-	-	-	-	-
MKZ SELECT HYBRID 4DR	4158 01	AB			-	-	-	10	10	10	-	-	-	-	-	-	-	-	-	-	-	-	-	-	-	-	-	-	-	-	-	-	-	-	-
		Coll			-	-	-	44	44	44	-	-	-	-	-	-	-	-	-	-	-	-	-	-	-	-	-	-	-	-	-	-	-	-	-
		Comp			-	-	-	31	31	31	-	-	-	-	-	-	-	-	-	-	-	-	-	-	-	-	-	-	-	-	-	-	-	-	-
		DCPD			-	-	-	60	60	60	-	-	-	-	-	-	-	-	-	-	-	-	-	-	-	-	-	-	-	-	-	-	-	-	-
MKZ SELECT V6 4DR	4166 00	AB			-	-	-	-	-	10	-	-	-	-	-	-	-	-	-	-	-	-	-	-	-	-	-	-	-	-	-	-	-	-	-
		Coll			-	-	-	-	-	40	-	-	-	-	-	-	-	-	-	-	-	-	-	-	-	-	-	-	-	-	-	-	-	-	-
		Comp			-	-	-	-	-	32	-	-	-	-	-	-	-	-	-	-	-	-	-	-	-	-	-	-	-	-	-	-	-	-	-
		DCPD			-	-	-	-	-	45	-	-	-	-	-	-	-	-	-	-	-	-	-	-	-	-	-	-	-	-	-	-	-	-	-
TOWN CAR 4DR	4129 00	AB			-	-	-	-	-	-	-	-	-	-	-	-	-	-	-	-	-	-	-	-	-	-	-	8	8	8	8	8	8	8	-
		Coll			-	-	-	-	-	-	-	-	-	-	-	-	-	-	-	-	-	-	-	-	-	-	-	24	24	24	24	24	24	24	-
		Comp			-	-	-	-	-	-	-	-	-	-	-	-	-	-	-	-	-	-	-	-	-	-	-	√20	√20	20	20	20	20	20	-
		DCPD			-	-	-	-	-	-	-	-	-	-	-	-	-	-	-	-	-	-	-	-	-	-	-	14	14	14	14	14	14	14	-
TOWN CAR CARTIER 4DR	4129 01	AB			-	-	-	-	-	-	-	-	-	-	-	-	-	-	9	9	9	-	-	9	8	8	8	8	8	8	8	8	8	8	-
		Coll			-	-	-	-	-	-	-	-	-	-	-	-	-	-	27	29	26	-	-	24	24	24	24	24	24	24	24	24	24	24	-
		Comp			-	-	-	-	-	-	-	-	-	-	-	-	-	-	23	√27	√25	-	-	√21	√20	√20	√20	√20	√20	20	20	20	20	20	-
		DCPD			-	-	-	-	-	-	-	-	-	-	-	-	-	-	17	18	16	-	-	15	14	14	14	14	14	14	14	14	14	14	-
TOWN CAR CARTIER L 4DR	4149 00	AB			-	-	-	-	-	-	-	-	-	-	-	-	-	-	-	-	-	-	-	9	9	9	-	-	-	-	-	-	-	-	-
		Coll			-	-	-	-	-	-	-	-	-	-	-	-	-	-	-	-	-	-	-	29	29	29	-	-	-	-	-	-	-	-	-
		Comp			-	-	-	-	-	-	-	-	-	-	-	-	-	-	-	-	-	-	-	√20	√24	√24	-	-	-	-	-	-	-	-	-
		DCPD			-	-	-	-	-	-	-	-	-	-	-	-	-	-	-	-	-	-	-	21	17	17	-	-	-	-	-	-	-	-	-

√ - Approved Theft Deterrent System

MANUFACTURER/MODEL	CODE		24	23	22	21	20	19	18	17	16	15	14	13	12	11	10	09	08	07	06	05	04	03	02	01	00	99	98	97	96	95	94	93	92
LINCOLN																																			
TOWN CAR EXECUTIVE 4DR	4129 03	AB			-	-	-	-	-	-	-	-	-	-	-	-	-	-	9	9	9	9	9	9	8	8	8	8	8	8	8	8	8	8	-
		Coll			-	-	-	-	-	-	-	-	-	-	-	-	-	-	27	29	26	25	26	24	24	24	24	24	24	24	24	24	24	24	-
		Comp			-	-	-	-	-	-	-	-	-	-	-	-	-	-	23	√27	√25	√28	√21	√21	√20	√20	√20	√20	√20	20	20	20	20	20	-
		DCPD			-	-	-	-	-	-	-	-	-	-	-	-	-	-	17	18	16	16	16	15	14	14	14	14	14	14	14	14	14	14	-
TOWN CAR EXECUTIVE L 4DR	4149 01	AB			-	-	-	-	-	-	-	-	-	-	-	9	9	9	9	9	9	9	9	9	9	9	-	-	-	-	-	-	-	-	-
		Coll			-	-	-	-	-	-	-	-	-	-	-	34	34	34	35	31	30	29	30	29	29	29	-	-	-	-	-	-	-	-	-
		Comp			-	-	-	-	-	-	-	-	-	-	-	23	23	23	25	√23	√20	√20	√21	√20	√24	√24	-	-	-	-	-	-	-	-	-
		DCPD			-	-	-	-	-	-	-	-	-	-	-	29	29	29	30	23	20	21	21	21	17	17	-	-	-	-	-	-	-	-	-
TOWN CAR SIGNATURE 4DR	4151 00	AB			-	-	-	-	-	-	-	-	-	-	-	-	-	-	-	9	9	9	9	9	9	9	9	9	9	9	9	9	9	9	-
		Coll			-	-	-	-	-	-	-	-	-	-	-	-	-	-	-	29	28	28	27	26	26	26	26	26	26	26	26	26	26	26	-
		Comp			-	-	-	-	-	-	-	-	-	-	-	-	-	-	-	23	√22	√20	√20	√18	√15	√15	√15	√15	√15	15	15	15	15	15	-
		DCPD			-	-	-	-	-	-	-	-	-	-	-	-	-	-	-	22	20	21	19	17	17	17	17	17	17	17	17	17	17	17	-
TOWN CAR SIGNATURE DESIGNER 4DR	4151 03	AB			-	-	-	-	-	-	-	-	-	-	-	-	-	-	-	9	9	-	-	-	-	-	-	-	-	-	-	-	-	-	-
		Coll			-	-	-	-	-	-	-	-	-	-	-	-	-	-	-	29	28	-	-	-	-	-	-	-	-	-	-	-	-	-	-
		Comp			-	-	-	-	-	-	-	-	-	-	-	-	-	-	-	23	√22	-	-	-	-	-	-	-	-	-	-	-	-	-	-
		DCPD			-	-	-	-	-	-	-	-	-	-	-	-	-	-	-	22	20	-	-	-	-	-	-	-	-	-	-	-	-	-	-
TOWN CAR SIGNATURE L 4DR	4150 00	AB			-	-	-	-	-	-	-	-	-	-	-	-	-	9	9	9	9	9	-	-	-	-	-	-	-	-	-	-	-	-	-
		Coll			-	-	-	-	-	-	-	-	-	-	-	-	-	31	31	31	31	30	-	-	-	-	-	-	-	-	-	-	-	-	-
		Comp			-	-	-	-	-	-	-	-	-	-	-	-	-	28	25	√24	√29	√27	-	-	-	-	-	-	-	-	-	-	-	-	-
		DCPD			-	-	-	-	-	-	-	-	-	-	-	-	-	24	24	24	24	23	-	-	-	-	-	-	-	-	-	-	-	-	-
TOWN CAR SIGNATURE LIMITED 4DR	4151 01	AB			-	-	-	-	-	-	-	-	-	-	-	9	9	9	9	9	9	9	-	-	-	-	-	-	-	-	-	-	-	-	-
		Coll			-	-	-	-	-	-	-	-	-	-	-	31	30	30	30	29	28	28	-	-	-	-	-	-	-	-	-	-	-	-	-
		Comp			-	-	-	-	-	-	-	-	-	-	-	29	29	24	22	23	√22	√20	-	-	-	-	-	-	-	-	-	-	-	-	-
		DCPD			-	-	-	-	-	-	-	-	-	-	-	28	24	24	24	22	20	21	-	-	-	-	-	-	-	-	-	-	-	-	-
TOWN CAR SIGNATURE TOURING 4DR	4151 04	AB			-	-	-	-	-	-	-	-	-	-	-	-	-	-	-	-	-	-	-	-	9	-	-	-	-	-	-	-	-	-	-
		Coll			-	-	-	-	-	-	-	-	-	-	-	-	-	-	-	-	-	-	-	-	26	-	-	-	-	-	-	-	-	-	-
		Comp			-	-	-	-	-	-	-	-	-	-	-	-	-	-	-	-	-	-	-	-	√15	-	-	-	-	-	-	-	-	-	-
		DCPD			-	-	-	-	-	-	-	-	-	-	-	-	-	-	-	-	-	-	-	-	17	-	-	-	-	-	-	-	-	-	-
TOWN CAR ULTIMATE 4DR	4129 06	AB			-	-	-	-	-	-	-	-	-	-	-	-	-	-	-	-	-	-	9	-	-	-	-	-	-	-	-	-	-	-	-
		Coll			-	-	-	-	-	-	-	-	-	-	-	-	-	-	-	-	-	-	26	-	-	-	-	-	-	-	-	-	-	-	-
		Comp			-	-	-	-	-	-	-	-	-	-	-	-	-	-	-	-	-	-	√21	-	-	-	-	-	-	-	-	-	-	-	-
		DCPD			-	-	-	-	-	-	-	-	-	-	-	-	-	-	-	-	-	-	16	-	-	-	-	-	-	-	-	-	-	-	-
TOWN CAR ULTIMATE L 4DR	4149 02	AB			-	-	-	-	-	-	-	-	-	-	-	-	-	-	-	-	-	-	9	-	-	-	-	-	-	-	-	-	-	-	-
		Coll			-	-	-	-	-	-	-	-	-	-	-	-	-	-	-	-	-	-	30	-	-	-	-	-	-	-	-	-	-	-	-
		Comp			-	-	-	-	-	-	-	-	-	-	-	-	-	-	-	-	-	-	√21	-	-	-	-	-	-	-	-	-	-	-	-
		DCPD			-	-	-	-	-	-	-	-	-	-	-	-	-	-	-	-	-	-	21	-	-	-	-	-	-	-	-	-	-	-	-
ZEPHYR 4DR	4142 00	AB			-	-	-	-	-	-	-	-	-	-	-	-	-	-	-	-	10	-	-	-	-	-	-	-	-	-	-	-	-	-	-
		Coll			-	-	-	-	-	-	-	-	-	-	-	-	-	-	-	-	25	-	-	-	-	-	-	-	-	-	-	-	-	-	-
		Comp			-	-	-	-	-	-	-	-	-	-	-	-	-	-	-	-	√21	-	-	-	-	-	-	-	-	-	-	-	-	-	-
		DCPD			-	-	-	-	-	-	-	-	-	-	-	-	-	-	-	-	28	-	-	-	-	-	-	-	-	-	-	-	-	-	-

√ - Approved Theft Deterrent System

MANUFACTURER/MODEL	CODE		24	23	22	21	20	19	18	17	16	15	14	13	12	11	10	09	08	07	06	05	04	03	02	01	00	99	98	97	96	95	94	93	92
LINCOLN TRUCK/VAN																																			
AVIATOR 4DR 2WD	4140 00	AB			-	-	-	-	-	-	-	-	-	-	-	-	-	-	-	-	-	10	10	10	-	-	-	-	-	-	-	-	-	-	-
		Coll			-	-	-	-	-	-	-	-	-	-	-	-	-	-	-	-	-	20	21	20	-	-	-	-	-	-	-	-	-	-	-
		Comp			-	-	-	-	-	-	-	-	-	-	-	-	-	-	-	-	-	√30	√29	√25	-	-	-	-	-	-	-	-	-	-	-
		DCPD			-	-	-	-	-	-	-	-	-	-	-	-	-	-	-	-	-	28	21	20	-	-	-	-	-	-	-	-	-	-	-
AVIATOR 4DR AWD	4139 00	AB			-	-	-	-	-	-	-	-	-	-	-	-	-	-	-	-	-	8	8	8	-	-	-	-	-	-	-	-	-	-	-
		Coll			-	-	-	-	-	-	-	-	-	-	-	-	-	-	-	-	-	20	19	19	-	-	-	-	-	-	-	-	-	-	-
		Comp			-	-	-	-	-	-	-	-	-	-	-	-	-	-	-	-	-	√31	√31	√32	-	-	-	-	-	-	-	-	-	-	-
		DCPD			-	-	-	-	-	-	-	-	-	-	-	-	-	-	-	-	-	17	16	16	-	-	-	-	-	-	-	-	-	-	-
AVIATOR GRAND TOURING HYBRID 4DR AWD	4168 00	AB			-	8	9	-	-	-	-	-	-	-	-	-	-	-	-	-	-	-	-	-	-	-	-	-	-	-	-	-	-	-	-
		Coll			-	41	41	-	-	-	-	-	-	-	-	-	-	-	-	-	-	-	-	-	-	-	-	-	-	-	-	-	-	-	-
		Comp			-	43	43	-	-	-	-	-	-	-	-	-	-	-	-	-	-	-	-	-	-	-	-	-	-	-	-	-	-	-	-
		DCPD			-	41	41	-	-	-	-	-	-	-	-	-	-	-	-	-	-	-	-	-	-	-	-	-	-	-	-	-	-	-	-
AVIATOR RESERVE 4DR AWD	4139 01	AB			-	8	9	-	-	-	-	-	-	-	-	-	-	-	-	-	-	-	-	-	-	-	-	-	-	-	-	-	-	-	-
		Coll			-	42	41	-	-	-	-	-	-	-	-	-	-	-	-	-	-	-	-	-	-	-	-	-	-	-	-	-	-	-	-
		Comp			-	48	47	-	-	-	-	-	-	-	-	-	-	-	-	-	-	-	-	-	-	-	-	-	-	-	-	-	-	-	-
		DCPD			-	42	42	-	-	-	-	-	-	-	-	-	-	-	-	-	-	-	-	-	-	-	-	-	-	-	-	-	-	-	-
BLACKWOOD 2WD	3751 00	AB			-	-	-	-	-	-	-	-	-	-	-	-	-	-	-	-	-	-	-	-	5	-	-	-	-	-	-	-	-	-	-
		Coll			-	-	-	-	-	-	-	-	-	-	-	-	-	-	-	-	-	-	-	-	10	-	-	-	-	-	-	-	-	-	-
		Comp			-	-	-	-	-	-	-	-	-	-	-	-	-	-	-	-	-	-	-	-	√17	-	-	-	-	-	-	-	-	-	-
		DCPD			-	-	-	-	-	-	-	-	-	-	-	-	-	-	-	-	-	-	-	-	12	-	-	-	-	-	-	-	-	-	-
CORSAIR 4DR AWD	4100 00	AB			-	8	9	-	-	-	-	-	-	-	-	-	-	-	-	-	-	-	-	-	-	-	-	-	-	-	-	-	-	-	-
		Coll			-	38	37	-	-	-	-	-	-	-	-	-	-	-	-	-	-	-	-	-	-	-	-	-	-	-	-	-	-	-	-
		Comp			-	37	36	-	-	-	-	-	-	-	-	-	-	-	-	-	-	-	-	-	-	-	-	-	-	-	-	-	-	-	-
		DCPD			-	41	42	-	-	-	-	-	-	-	-	-	-	-	-	-	-	-	-	-	-	-	-	-	-	-	-	-	-	-	-
CORSAIR RESERVE 4DR AWD	4100 01	AB			-	8	9	-	-	-	-	-	-	-	-	-	-	-	-	-	-	-	-	-	-	-	-	-	-	-	-	-	-	-	-
		Coll			-	38	37	-	-	-	-	-	-	-	-	-	-	-	-	-	-	-	-	-	-	-	-	-	-	-	-	-	-	-	-
		Comp			-	37	36	-	-	-	-	-	-	-	-	-	-	-	-	-	-	-	-	-	-	-	-	-	-	-	-	-	-	-	-
		DCPD			-	41	42	-	-	-	-	-	-	-	-	-	-	-	-	-	-	-	-	-	-	-	-	-	-	-	-	-	-	-	-
MARK LT 2WD	4126 00	AB			-	-	-	-	-	-	-	-	-	-	-	-	-	-	6	6	5	-	-	-	-	-	-	-	-	-	-	-	-	-	-
		Coll			-	-	-	-	-	-	-	-	-	-	-	-	-	-	19	19	17	-	-	-	-	-	-	-	-	-	-	-	-	-	-
		Comp			-	-	-	-	-	-	-	-	-	-	-	-	-	-	23	√23	√21	-	-	-	-	-	-	-	-	-	-	-	-	-	-
		DCPD			-	-	-	-	-	-	-	-	-	-	-	-	-	-	17	17	15	-	-	-	-	-	-	-	-	-	-	-	-	-	-
MARK LT 4WD	4141 00	AB			-	-	-	-	-	-	-	-	-	-	-	-	-	-	6	6	6	-	-	-	-	-	-	-	-	-	-	-	-	-	-
		Coll			-	-	-	-	-	-	-	-	-	-	-	-	-	-	29	27	23	-	-	-	-	-	-	-	-	-	-	-	-	-	-
		Comp			-	-	-	-	-	-	-	-	-	-	-	-	-	-	34	√33	√31	-	-	-	-	-	-	-	-	-	-	-	-	-	-
		DCPD			-	-	-	-	-	-	-	-	-	-	-	-	-	-	21	19	18	-	-	-	-	-	-	-	-	-	-	-	-	-	-
MKC 4DR 2WD	4163 00	AB			-	-	-	-	-	-	11	11	-	-	-	-	-	-	-	-	-	-	-	-	-	-	-	-	-	-	-	-	-	-	-
		Coll			-	-	-	-	-	-	30	30	-	-	-	-	-	-	-	-	-	-	-	-	-	-	-	-	-	-	-	-	-	-	-
		Comp			-	-	-	-	-	-	24	24	-	-	-	-	-	-	-	-	-	-	-	-	-	-	-	-	-	-	-	-	-	-	-
		DCPD			-	-	-	-	-	-	35	35	-	-	-	-	-	-	-	-	-	-	-	-	-	-	-	-	-	-	-	-	-	-	-
MKC 4DR AWD	4159 00	AB			-	-	-	-	-	-	9	9	-	-	-	-	-	-	-	-	-	-	-	-	-	-	-	-	-	-	-	-	-	-	-
		Coll			-	-	-	-	-	-	41	41	-	-	-	-	-	-	-	-	-	-	-	-	-	-	-	-	-	-	-	-	-	-	-
		Comp			-	-	-	-	-	-	32	31	-	-	-	-	-	-	-	-	-	-	-	-	-	-	-	-	-	-	-	-	-	-	-
		DCPD			-	-	-	-	-	-	44	44	-	-	-	-	-	-	-	-	-	-	-	-	-	-	-	-	-	-	-	-	-	-	-

√ - Approved Theft Deterrent System

MANUFACTURER/MODEL	CODE		24	23	22	21	20	19	18	17	16	15	14	13	12	11	10	09	08	07	06	05	04	03	02	01	00	99	98	97	96	95	94	93	92
LINCOLN TRUCK/VAN																																			
MKC PREMIER 4DR 2WD	4163 02	AB			-	-	-	-	-	11	-	-	-	-	-	-	-	-	-	-	-	-	-	-	-	-	-	-	-	-	-	-	-	-	-
		Coll			-	-	-	-	-	30	-	-	-	-	-	-	-	-	-	-	-	-	-	-	-	-	-	-	-	-	-	-	-	-	-
		Comp			-	-	-	-	-	24	-	-	-	-	-	-	-	-	-	-	-	-	-	-	-	-	-	-	-	-	-	-	-	-	-
		DCPD			-	-	-	-	-	35	-	-	-	-	-	-	-	-	-	-	-	-	-	-	-	-	-	-	-	-	-	-	-	-	-
MKC PREMIER 4DR AWD	4159 03	AB			-	-	-	-	-	9	-	-	-	-	-	-	-	-	-	-	-	-	-	-	-	-	-	-	-	-	-	-	-	-	-
		Coll			-	-	-	-	-	40	-	-	-	-	-	-	-	-	-	-	-	-	-	-	-	-	-	-	-	-	-	-	-	-	-
		Comp			-	-	-	-	-	32	-	-	-	-	-	-	-	-	-	-	-	-	-	-	-	-	-	-	-	-	-	-	-	-	-
		DCPD			-	-	-	-	-	45	-	-	-	-	-	-	-	-	-	-	-	-	-	-	-	-	-	-	-	-	-	-	-	-	-
MKC RESERVE 4DR 2WD	4163 01	AB			-	-	-	-	-	-	11	-	-	-	-	-	-	-	-	-	-	-	-	-	-	-	-	-	-	-	-	-	-	-	-
		Coll			-	-	-	-	-	-	30	-	-	-	-	-	-	-	-	-	-	-	-	-	-	-	-	-	-	-	-	-	-	-	-
		Comp			-	-	-	-	-	-	24	-	-	-	-	-	-	-	-	-	-	-	-	-	-	-	-	-	-	-	-	-	-	-	-
		DCPD			-	-	-	-	-	-	35	-	-	-	-	-	-	-	-	-	-	-	-	-	-	-	-	-	-	-	-	-	-	-	-
MKC RESERVE 4DR AWD	4159 02	AB			-	-	-	9	9	9	-	-	-	-	-	-	-	-	-	-	-	-	-	-	-	-	-	-	-	-	-	-	-	-	-
		Coll			-	-	-	43	43	40	-	-	-	-	-	-	-	-	-	-	-	-	-	-	-	-	-	-	-	-	-	-	-	-	-
		Comp			-	-	-	32	32	32	-	-	-	-	-	-	-	-	-	-	-	-	-	-	-	-	-	-	-	-	-	-	-	-	-
		DCPD			-	-	-	45	45	45	-	-	-	-	-	-	-	-	-	-	-	-	-	-	-	-	-	-	-	-	-	-	-	-	-
MKC SELECT 4DR AWD	4159 01	AB			-	-	-	9	9	9	-	-	-	-	-	-	-	-	-	-	-	-	-	-	-	-	-	-	-	-	-	-	-	-	-
		Coll			-	-	-	43	43	40	-	-	-	-	-	-	-	-	-	-	-	-	-	-	-	-	-	-	-	-	-	-	-	-	-
		Comp			-	-	-	32	32	32	-	-	-	-	-	-	-	-	-	-	-	-	-	-	-	-	-	-	-	-	-	-	-	-	-
		DCPD			-	-	-	45	45	45	-	-	-	-	-	-	-	-	-	-	-	-	-	-	-	-	-	-	-	-	-	-	-	-	-
MKT 4DR 2WD	4155 00	AB			-	-	-	-	-	-	-	10	10	10	10	10	10	-	-	-	-	-	-	-	-	-	-	-	-	-	-	-	-	-	-
		Coll			-	-	-	-	-	-	-	36	36	36	36	36	36	-	-	-	-	-	-	-	-	-	-	-	-	-	-	-	-	-	-
		Comp			-	-	-	-	-	-	-	32	32	32	32	31	31	-	-	-	-	-	-	-	-	-	-	-	-	-	-	-	-	-	-
		DCPD			-	-	-	-	-	-	-	35	35	34	35	35	34	-	-	-	-	-	-	-	-	-	-	-	-	-	-	-	-	-	-
MKT 4DR AWD	4154 00	AB			-	-	-	-	9	9	9	9	9	9	9	9	9	-	-	-	-	-	-	-	-	-	-	-	-	-	-	-	-	-	-
		Coll			-	-	-	-	38	38	38	38	38	38	38	37	34	-	-	-	-	-	-	-	-	-	-	-	-	-	-	-	-	-	-
		Comp			-	-	-	-	41	41	42	40	40	40	39	38	36	-	-	-	-	-	-	-	-	-	-	-	-	-	-	-	-	-	-
		DCPD			-	-	-	-	44	44	44	44	44	44	40	37	36	-	-	-	-	-	-	-	-	-	-	-	-	-	-	-	-	-	-
MKT ECOBOOST 4DR AWD	4156 00	AB			-	-	-	9	9	9	9	9	9	9	9	9	9	-	-	-	-	-	-	-	-	-	-	-	-	-	-	-	-	-	-
		Coll			-	-	-	41	41	41	41	41	41	40	39	39	38	-	-	-	-	-	-	-	-	-	-	-	-	-	-	-	-	-	-
		Comp			-	-	-	43	42	41	41	41	40	38	38	38	37	-	-	-	-	-	-	-	-	-	-	-	-	-	-	-	-	-	-
		DCPD			-	-	-	42	42	41	41	41	40	41	39	39	38	-	-	-	-	-	-	-	-	-	-	-	-	-	-	-	-	-	-
MKX 4DR 2WD	4145 00	AB			-	-	-	-	-	-	-	11	10	10	10	10	10	10	10	11	-	-	-	-	-	-	-	-	-	-	-	-	-	-	-
		Coll			-	-	-	-	-	-	-	37	37	37	35	33	30	24	25	25	-	-	-	-	-	-	-	-	-	-	-	-	-	-	-
		Comp			-	-	-	-	-	-	-	30	25	25	24	23	19	19	19	√17	-	-	-	-	-	-	-	-	-	-	-	-	-	-	-
		DCPD			-	-	-	-	-	-	-	39	41	41	41	38	36	31	31	31	-	-	-	-	-	-	-	-	-	-	-	-	-	-	-
MKX 4DR AWD	4146 00	AB			-	-	-	-	-	-	9	9	9	9	9	9	9	9	9	9	-	-	-	-	-	-	-	-	-	-	-	-	-	-	-
		Coll			-	-	-	-	-	-	41	40	35	35	34	34	31	31	30	29	-	-	-	-	-	-	-	-	-	-	-	-	-	-	-
		Comp			-	-	-	-	-	-	38	37	32	30	30	30	27	26	26	√27	-	-	-	-	-	-	-	-	-	-	-	-	-	-	-
		DCPD			-	-	-	-	-	-	44	44	37	37	36	37	33	33	33	31	-	-	-	-	-	-	-	-	-	-	-	-	-	-	-
MKX RESERVE 4DR 2WD	4145 01	AB			-	-	-	-	-	-	11	-	-	-	-	-	-	-	-	-	-	-	-	-	-	-	-	-	-	-	-	-	-	-	-
		Coll			-	-	-	-	-	-	37	-	-	-	-	-	-	-	-	-	-	-	-	-	-	-	-	-	-	-	-	-	-	-	-
		Comp			-	-	-	-	-	-	33	-	-	-	-	-	-	-	-	-	-	-	-	-	-	-	-	-	-	-	-	-	-	-	-
		DCPD			-	-	-	-	-	-	44	-	-	-	-	-	-	-	-	-	-	-	-	-	-	-	-	-	-	-	-	-	-	-	-

√ - Approved Theft Deterrent System

MANUFACTURER/MODEL	CODE		24	23	22	21	20	19	18	17	16	15	14	13	12	11	10	09	08	07	06	05	04	03	02	01	00	99	98	97	96	95	94	93	92
LINCOLN TRUCK/VAN																																			
MKX RESERVE 4DR AWD	4146 02	AB			-	-	-	-	9	9	-	-	-	-	-	-	-	-	-	-	-	-	-	-	-	-	-	-	-	-	-	-	-	-	-
		Coll			-	-	-	-	42	41	-	-	-	-	-	-	-	-	-	-	-	-	-	-	-	-	-	-	-	-	-	-	-	-	-
		Comp			-	-	-	-	43	41	-	-	-	-	-	-	-	-	-	-	-	-	-	-	-	-	-	-	-	-	-	-	-	-	-
		DCPD			-	-	-	-	38	40	-	-	-	-	-	-	-	-	-	-	-	-	-	-	-	-	-	-	-	-	-	-	-	-	-
MKX SELECT 4DR 2WD	4145 02	AB			-	-	-	-	-	-	11	-	-	-	-	-	-	-	-	-	-	-	-	-	-	-	-	-	-	-	-	-	-	-	-
		Coll			-	-	-	-	-	-	37	-	-	-	-	-	-	-	-	-	-	-	-	-	-	-	-	-	-	-	-	-	-	-	-
		Comp			-	-	-	-	-	-	33	-	-	-	-	-	-	-	-	-	-	-	-	-	-	-	-	-	-	-	-	-	-	-	-
		DCPD			-	-	-	-	-	-	44	-	-	-	-	-	-	-	-	-	-	-	-	-	-	-	-	-	-	-	-	-	-	-	-
MKX SELECT 4DR AWD	4146 01	AB			-	-	-	-	9	9	-	-	-	-	-	-	-	-	-	-	-	-	-	-	-	-	-	-	-	-	-	-	-	-	-
		Coll			-	-	-	-	42	41	-	-	-	-	-	-	-	-	-	-	-	-	-	-	-	-	-	-	-	-	-	-	-	-	-
		Comp			-	-	-	-	43	41	-	-	-	-	-	-	-	-	-	-	-	-	-	-	-	-	-	-	-	-	-	-	-	-	-
		DCPD			-	-	-	-	38	40	-	-	-	-	-	-	-	-	-	-	-	-	-	-	-	-	-	-	-	-	-	-	-	-	-
NAUTILUS RESERVE 4DR AWD	4164 01	AB			-	8	8	8	-	-	-	-	-	-	-	-	-	-	-	-	-	-	-	-	-	-	-	-	-	-	-	-	-	-	-
		Coll			-	37	37	35	-	-	-	-	-	-	-	-	-	-	-	-	-	-	-	-	-	-	-	-	-	-	-	-	-	-	-
		Comp			-	48	48	46	-	-	-	-	-	-	-	-	-	-	-	-	-	-	-	-	-	-	-	-	-	-	-	-	-	-	-
		DCPD			-	34	34	34	-	-	-	-	-	-	-	-	-	-	-	-	-	-	-	-	-	-	-	-	-	-	-	-	-	-	-
NAUTILUS RESERVE V6 4DR AWD	4165 01	AB			-	8	8	8	-	-	-	-	-	-	-	-	-	-	-	-	-	-	-	-	-	-	-	-	-	-	-	-	-	-	-
		Coll			-	41	41	41	-	-	-	-	-	-	-	-	-	-	-	-	-	-	-	-	-	-	-	-	-	-	-	-	-	-	-
		Comp			-	47	47	41	-	-	-	-	-	-	-	-	-	-	-	-	-	-	-	-	-	-	-	-	-	-	-	-	-	-	-
		DCPD			-	38	38	38	-	-	-	-	-	-	-	-	-	-	-	-	-	-	-	-	-	-	-	-	-	-	-	-	-	-	-
NAUTILUS SELECT 4DR AWD	4164 00	AB			-	-	-	8	-	-	-	-	-	-	-	-	-	-	-	-	-	-	-	-	-	-	-	-	-	-	-	-	-	-	-
		Coll			-	-	-	35	-	-	-	-	-	-	-	-	-	-	-	-	-	-	-	-	-	-	-	-	-	-	-	-	-	-	-
		Comp			-	-	-	46	-	-	-	-	-	-	-	-	-	-	-	-	-	-	-	-	-	-	-	-	-	-	-	-	-	-	-
		DCPD			-	-	-	34	-	-	-	-	-	-	-	-	-	-	-	-	-	-	-	-	-	-	-	-	-	-	-	-	-	-	-
NAUTILUS SELECT V6 4DR AWD	4165 00	AB			-	-	-	8	-	-	-	-	-	-	-	-	-	-	-	-	-	-	-	-	-	-	-	-	-	-	-	-	-	-	-
		Coll			-	-	-	41	-	-	-	-	-	-	-	-	-	-	-	-	-	-	-	-	-	-	-	-	-	-	-	-	-	-	-
		Comp			-	-	-	41	-	-	-	-	-	-	-	-	-	-	-	-	-	-	-	-	-	-	-	-	-	-	-	-	-	-	-
		DCPD			-	-	-	38	-	-	-	-	-	-	-	-	-	-	-	-	-	-	-	-	-	-	-	-	-	-	-	-	-	-	-
NAVIGATOR 4DR 2WD	4135 00	AB			-	-	-	-	-	-	-	10	10	10	10	10	10	10	10	10	10	10	10	10	10	10	10	10	10	-	-	-	-	-	-
		Coll			-	-	-	-	-	-	-	34	34	34	34	34	34	34	34	34	34	34	32	32	32	32	32	32	32	-	-	-	-	-	-
		Comp			-	-	-	-	-	-	-	36	36	36	36	36	36	36	38	√38	√35	√35	√34	√31	√32	√32	√32	√32	√32	-	-	-	-	-	-
		DCPD			-	-	-	-	-	-	-	31	31	31	31	31	31	31	31	30	29	30	29	29	29	29	29	29	29	-	-	-	-	-	-
NAVIGATOR 4DR 4WD	4136 00	AB			-	-	-	-	-	-	8	8	7	8	8	8	8	8	8	8	8	8	8	8	8	8	8	8	8	-	-	-	-	-	-
		Coll			-	-	-	-	-	-	44	44	43	42	41	36	36	36	36	35	32	32	30	28	27	27	27	27	27	-	-	-	-	-	-
		Comp			-	-	-	-	-	-	50	50	47	46	45	44	42	40	40	√39	√39	√40	√38	√36	√33	√33	√33	√33	√33	-	-	-	-	-	-
		DCPD			-	-	-	-	-	-	36	36	37	34	32	29	29	29	29	25	24	24	22	20	21	21	21	21	21	-	-	-	-	-	-
NAVIGATOR L 4DR 2WD	4147 00	AB			-	-	-	-	-	-	-	-	-	9	-	9	9	9	9	9	-	-	-	-	-	-	-	-	-	-	-	-	-	-	-
		Coll			-	-	-	-	-	-	-	-	-	27	-	27	27	27	27	27	-	-	-	-	-	-	-	-	-	-	-	-	-	-	-
		Comp			-	-	-	-	-	-	-	-	-	34	-	35	35	34	34	√29	-	-	-	-	-	-	-	-	-	-	-	-	-	-	-
		DCPD			-	-	-	-	-	-	-	-	-	28	-	28	27	28	28	28	-	-	-	-	-	-	-	-	-	-	-	-	-	-	-
NAVIGATOR L 4DR 4WD	4148 00	AB			-	-	-	-	-	-	8	9	8	9	9	8	9	8	8	9	-	-	-	-	-	-	-	-	-	-	-	-	-	-	-
		Coll			-	-	-	-	-	-	47	47	47	48	45	44	41	37	37	34	-	-	-	-	-	-	-	-	-	-	-	-	-	-	-
		Comp			-	-	-	-	-	-	65	65	64	63	57	57	54	54	51	√43	-	-	-	-	-	-	-	-	-	-	-	-	-	-	-
		DCPD			-	-	-	-	-	-	50	50	50	50	46	47	42	38	36	37	-	-	-	-	-	-	-	-	-	-	-	-	-	-	-

√ - Approved Theft Deterrent System

MANUFACTURER/MODEL	CODE		24	23	22	21	20	19	18	17	16	15	14	13	12	11	10	09	08	07	06	05	04	03	02	01	00	99	98	97	96	95	94	93	92
LINCOLN TRUCK/VAN																																			
NAVIGATOR L RESERVE 4DR 4WD	4148 02	AB			-	8	8	8	8	8	-	-	-	-	-	-	-	-	-	-	-	-	-	-	-	-	-	-	-	-	-	-	-	-	-
		Coll			-	46	47	47	47	47	-	-	-	-	-	-	-	-	-	-	-	-	-	-	-	-	-	-	-	-	-	-	-	-	-
		Comp			-	60	60	58	58	67	-	-	-	-	-	-	-	-	-	-	-	-	-	-	-	-	-	-	-	-	-	-	-	-	-
		DCPD			-	48	48	48	48	50	-	-	-	-	-	-	-	-	-	-	-	-	-	-	-	-	-	-	-	-	-	-	-	-	-
NAVIGATOR L SELECT 4DR 4WD	4148 01	AB			-	-	-	8	8	8	-	-	-	-	-	-	-	-	-	-	-	-	-	-	-	-	-	-	-	-	-	-	-	-	-
		Coll			-	-	-	47	47	47	-	-	-	-	-	-	-	-	-	-	-	-	-	-	-	-	-	-	-	-	-	-	-	-	-
		Comp			-	-	-	58	58	67	-	-	-	-	-	-	-	-	-	-	-	-	-	-	-	-	-	-	-	-	-	-	-	-	-
		DCPD			-	-	-	48	48	50	-	-	-	-	-	-	-	-	-	-	-	-	-	-	-	-	-	-	-	-	-	-	-	-	-
NAVIGATOR PREMIER 4DR 4WD	4136 03	AB			-	-	-	-	8	-	-	-	-	-	-	-	-	-	-	-	-	-	-	-	-	-	-	-	-	-	-	-	-	-	-
		Coll			-	-	-	-	51	-	-	-	-	-	-	-	-	-	-	-	-	-	-	-	-	-	-	-	-	-	-	-	-	-	-
		Comp			-	-	-	-	56	-	-	-	-	-	-	-	-	-	-	-	-	-	-	-	-	-	-	-	-	-	-	-	-	-	-
		DCPD			-	-	-	-	48	-	-	-	-	-	-	-	-	-	-	-	-	-	-	-	-	-	-	-	-	-	-	-	-	-	-
NAVIGATOR RESERVE 4DR 4WD	4136 02	AB			-	8	8	8	8	8	-	-	-	-	-	-	-	-	-	-	-	-	-	-	-	-	-	-	-	-	-	-	-	-	-
		Coll			-	51	51	51	51	44	-	-	-	-	-	-	-	-	-	-	-	-	-	-	-	-	-	-	-	-	-	-	-	-	-
		Comp			-	57	57	57	56	50	-	-	-	-	-	-	-	-	-	-	-	-	-	-	-	-	-	-	-	-	-	-	-	-	-
		DCPD			-	48	48	48	48	36	-	-	-	-	-	-	-	-	-	-	-	-	-	-	-	-	-	-	-	-	-	-	-	-	-
NAVIGATOR SELECT 4DR 4WD	4136 01	AB			-	-	-	8	8	8	-	-	-	-	-	-	-	-	-	-	-	-	-	-	-	-	-	-	-	-	-	-	-	-	-
		Coll			-	-	-	51	51	44	-	-	-	-	-	-	-	-	-	-	-	-	-	-	-	-	-	-	-	-	-	-	-	-	-
		Comp			-	-	-	57	56	50	-	-	-	-	-	-	-	-	-	-	-	-	-	-	-	-	-	-	-	-	-	-	-	-	-
		DCPD			-	-	-	48	48	36	-	-	-	-	-	-	-	-	-	-	-	-	-	-	-	-	-	-	-	-	-	-	-	-	-
LOTUS																																			
ELISE CONVERTIBLE	7738 00	AB			-	-	-	-	-	-	-	-	-	-	-	7	7	7	7	7	7	7	-	-	-	-	-	-	-	-	-	-	-	-	-
		Coll			-	-	-	-	-	-	-	-	-	-	-	42	34	35	33	32	32	32	-	-	-	-	-	-	-	-	-	-	-	-	-
		Comp			-	-	-	-	-	-	-	-	-	-	-	37	37	37	31	34	33	33	-	-	-	-	-	-	-	-	-	-	-	-	-
		DCPD			-	-	-	-	-	-	-	-	-	-	-	47	38	37	32	31	31	31	-	-	-	-	-	-	-	-	-	-	-	-	-
ESPRIT 2DR	7511 00	AB			-	-	-	-	-	-	-	-	-	-	-	-	-	-	-	-	-	-	-	-	-	-	-	-	-	-	-	8	8	8	-
		Coll			-	-	-	-	-	-	-	-	-	-	-	-	-	-	-	-	-	-	-	-	-	-	-	-	-	-	-	45	45	45	-
		Comp			-	-	-	-	-	-	-	-	-	-	-	-	-	-	-	-	-	-	-	-	-	-	-	-	-	-	-	55	55	55	-
		DCPD			-	-	-	-	-	-	-	-	-	-	-	-	-	-	-	-	-	-	-	-	-	-	-	-	-	-	-	53	53	53	-
ESPRIT V8 2DR	7713 00	AB			-	-	-	-	-	-	-	-	-	-	-	-	-	-	-	-	-	-	8	8	8	8	8	8	8	8	-	-	-	-	-
		Coll			-	-	-	-	-	-	-	-	-	-	-	-	-	-	-	-	-	-	38	38	38	38	38	38	38	38	-	-	-	-	-
		Comp			-	-	-	-	-	-	-	-	-	-	-	-	-	-	-	-	-	-	60	60	70	70	70	70	70	70	-	-	-	-	-
		DCPD			-	-	-	-	-	-	-	-	-	-	-	-	-	-	-	-	-	-	45	45	45	45	45	45	45	45	-	-	-	-	-
EVORA 2DR	7795 00	AB			-	-	-	-	-	-	-	-	7	7	7	7	7	-	-	-	-	-	-	-	-	-	-	-	-	-	-	-	-	-	-
		Coll			-	-	-	-	-	-	-	-	49	49	49	49	33	-	-	-	-	-	-	-	-	-	-	-	-	-	-	-	-	-	-
		Comp			-	-	-	-	-	-	-	-	59	59	59	58	45	-	-	-	-	-	-	-	-	-	-	-	-	-	-	-	-	-	-
		DCPD			-	-	-	-	-	-	-	-	49	49	49	43	39	-	-	-	-	-	-	-	-	-	-	-	-	-	-	-	-	-	-
EVORA 400 2DR	7800 01	AB			-	-	-	-	8	8	-	-	-	-	-	-	-	-	-	-	-	-	-	-	-	-	-	-	-	-	-	-	-	-	-
		Coll			-	-	-	-	35	35	-	-	-	-	-	-	-	-	-	-	-	-	-	-	-	-	-	-	-	-	-	-	-	-	-
		Comp			-	-	-	-	44	42	-	-	-	-	-	-	-	-	-	-	-	-	-	-	-	-	-	-	-	-	-	-	-	-	-
		DCPD			-	-	-	-	42	42	-	-	-	-	-	-	-	-	-	-	-	-	-	-	-	-	-	-	-	-	-	-	-	-	-

√ - Approved Theft Deterrent System

MANUFACTURER/MODEL	CODE		24	23	22	21	20	19	18	17	16	15	14	13	12	11	10	09	08	07	06	05	04	03	02	01	00	99	98	97	96	95	94	93	92
LOTUS																																			
EVORA GT 2DR	7800 04	AB			-	-	8	-	-	-	-	-	-	-	-	-	-	-	-	-	-	-	-	-	-	-	-	-	-	-	-	-	-	-	-
		Coll			-	-	38	-	-	-	-	-	-	-	-	-	-	-	-	-	-	-	-	-	-	-	-	-	-	-	-	-	-	-	-
		Comp			-	-	49	-	-	-	-	-	-	-	-	-	-	-	-	-	-	-	-	-	-	-	-	-	-	-	-	-	-	-	-
		DCPD			-	-	46	-	-	-	-	-	-	-	-	-	-	-	-	-	-	-	-	-	-	-	-	-	-	-	-	-	-	-	-
EVORA S 2DR	7800 00	AB			-	-	-	-	-	-	-	8	8	8	8	8	-	-	-	-	-	-	-	-	-	-	-	-	-	-	-	-	-	-	-
		Coll			-	-	-	-	-	-	-	34	34	34	33	32	-	-	-	-	-	-	-	-	-	-	-	-	-	-	-	-	-	-	-
		Comp			-	-	-	-	-	-	-	41	41	41	39	39	-	-	-	-	-	-	-	-	-	-	-	-	-	-	-	-	-	-	-
		DCPD			-	-	-	-	-	-	-	40	40	40	40	39	-	-	-	-	-	-	-	-	-	-	-	-	-	-	-	-	-	-	-
EVORA SPORT 410 2DR	7800 02	AB			-	-	-	-	-	8	-	-	-	-	-	-	-	-	-	-	-	-	-	-	-	-	-	-	-	-	-	-	-	-	-
		Coll			-	-	-	-	-	35	-	-	-	-	-	-	-	-	-	-	-	-	-	-	-	-	-	-	-	-	-	-	-	-	-
		Comp			-	-	-	-	-	42	-	-	-	-	-	-	-	-	-	-	-	-	-	-	-	-	-	-	-	-	-	-	-	-	-
		DCPD			-	-	-	-	-	42	-	-	-	-	-	-	-	-	-	-	-	-	-	-	-	-	-	-	-	-	-	-	-	-	-
EVORA SPORT 410 GP 2DR	7800 03	AB			-	-	-	-	-	8	-	-	-	-	-	-	-	-	-	-	-	-	-	-	-	-	-	-	-	-	-	-	-	-	-
		Coll			-	-	-	-	-	35	-	-	-	-	-	-	-	-	-	-	-	-	-	-	-	-	-	-	-	-	-	-	-	-	-
		Comp			-	-	-	-	-	42	-	-	-	-	-	-	-	-	-	-	-	-	-	-	-	-	-	-	-	-	-	-	-	-	-
		DCPD			-	-	-	-	-	42	-	-	-	-	-	-	-	-	-	-	-	-	-	-	-	-	-	-	-	-	-	-	-	-	-
EXIGE S 260 2DR	7759 01	AB			-	-	-	-	-	-	-	-	-	-	-	7	-	7	-	-	-	-	-	-	-	-	-	-	-	-	-	-	-	-	-
		Coll			-	-	-	-	-	-	-	-	-	-	-	39	-	33	-	-	-	-	-	-	-	-	-	-	-	-	-	-	-	-	-
		Comp			-	-	-	-	-	-	-	-	-	-	-	46	-	38	-	-	-	-	-	-	-	-	-	-	-	-	-	-	-	-	-
		DCPD			-	-	-	-	-	-	-	-	-	-	-	39	-	32	-	-	-	-	-	-	-	-	-	-	-	-	-	-	-	-	-
EXIGE S 2DR	7759 00	AB			-	-	-	-	-	-	-	-	-	-	-	7	7	7	7	7	-	-	-	-	-	-	-	-	-	-	-	-	-	-	-
		Coll			-	-	-	-	-	-	-	-	-	-	-	39	39	33	33	32	-	-	-	-	-	-	-	-	-	-	-	-	-	-	-
		Comp			-	-	-	-	-	-	-	-	-	-	-	46	38	38	38	42	-	-	-	-	-	-	-	-	-	-	-	-	-	-	-
		DCPD			-	-	-	-	-	-	-	-	-	-	-	39	32	32	32	31	-	-	-	-	-	-	-	-	-	-	-	-	-	-	-
MASERATI																																			
GHIBLI 4DR	7844 00	AB			-	8	8	8	-	-	8	8	8	-	-	-	-	-	-	-	-	-	-	-	-	-	-	-	-	-	-	-	-	-	-
		Coll			-	52	52	52	-	-	57	57	57	-	-	-	-	-	-	-	-	-	-	-	-	-	-	-	-	-	-	-	-	-	-
		Comp			-	50	50	50	-	-	52	52	52	-	-	-	-	-	-	-	-	-	-	-	-	-	-	-	-	-	-	-	-	-	-
		DCPD			-	56	56	56	-	-	60	60	60	-	-	-	-	-	-	-	-	-	-	-	-	-	-	-	-	-	-	-	-	-	-
GHIBLI S GRANLUSSO Q4 4DR AWD	7845 01	AB			-	7	7	8	8	-	-	-	-	-	-	-	-	-	-	-	-	-	-	-	-	-	-	-	-	-	-	-	-	-	-
		Coll			-	67	67	67	67	-	-	-	-	-	-	-	-	-	-	-	-	-	-	-	-	-	-	-	-	-	-	-	-	-	-
		Comp			-	58	58	58	58	-	-	-	-	-	-	-	-	-	-	-	-	-	-	-	-	-	-	-	-	-	-	-	-	-	-
		DCPD			-	62	62	62	62	-	-	-	-	-	-	-	-	-	-	-	-	-	-	-	-	-	-	-	-	-	-	-	-	-	-
GHIBLI S GRANSPORT Q4 4DR AWD	7845 02	AB			-	7	7	8	8	-	-	-	-	-	-	-	-	-	-	-	-	-	-	-	-	-	-	-	-	-	-	-	-	-	-
		Coll			-	67	67	67	67	-	-	-	-	-	-	-	-	-	-	-	-	-	-	-	-	-	-	-	-	-	-	-	-	-	-
		Comp			-	58	58	58	58	-	-	-	-	-	-	-	-	-	-	-	-	-	-	-	-	-	-	-	-	-	-	-	-	-	-
		DCPD			-	62	62	62	62	-	-	-	-	-	-	-	-	-	-	-	-	-	-	-	-	-	-	-	-	-	-	-	-	-	-
GHIBLI S Q4 4DR AWD	7845 00	AB			-	7	7	8	8	7	7	8	7	-	-	-	-	-	-	-	-	-	-	-	-	-	-	-	-	-	-	-	-	-	-
		Coll			-	67	67	67	67	67	67	67	67	-	-	-	-	-	-	-	-	-	-	-	-	-	-	-	-	-	-	-	-	-	-
		Comp			-	58	58	58	58	58	57	56	53	-	-	-	-	-	-	-	-	-	-	-	-	-	-	-	-	-	-	-	-	-	-
		DCPD			-	62	62	62	62	62	62	62	62	-	-	-	-	-	-	-	-	-	-	-	-	-	-	-	-	-	-	-	-	-	-

√ - Approved Theft Deterrent System

MANUFACTURER/MODEL	CODE		24	23	22	21	20	19	18	17	16	15	14	13	12	11	10	09	08	07	06	05	04	03	02	01	00	99	98	97	96	95	94	93	92
MASERATI																																			
GRAN TURISMO 2DR	7773 00	AB			-	-	-	-	-	-	-	-	-	-	8	8	8	8	8	-	-	-	-	-	-	-	-	-	-	-	-	-	-	-	-
		Coll			-	-	-	-	-	-	-	-	-	-	62	62	62	61	60	-	-	-	-	-	-	-	-	-	-	-	-	-	-	-	-
		Comp			-	-	-	-	-	-	-	-	-	-	52	52	52	52	56	-	-	-	-	-	-	-	-	-	-	-	-	-	-	-	-
		DCPD			-	-	-	-	-	-	-	-	-	-	66	66	66	62	60	-	-	-	-	-	-	-	-	-	-	-	-	-	-	-	-
GRAN TURISMO CONVERTIBLE	7838 00	AB			-	-	-	-	-	-	8	8	8	8	8	-	-	-	-	-	-	-	-	-	-	-	-	-	-	-	-	-	-	-	-
		Coll			-	-	-	-	-	-	61	61	61	60	50	-	-	-	-	-	-	-	-	-	-	-	-	-	-	-	-	-	-	-	-
		Comp			-	-	-	-	-	-	57	57	56	56	55	-	-	-	-	-	-	-	-	-	-	-	-	-	-	-	-	-	-	-	-
		DCPD			-	-	-	-	-	-	66	66	66	64	66	-	-	-	-	-	-	-	-	-	-	-	-	-	-	-	-	-	-	-	-
GRAN TURISMO MC 2DR	7801 00	AB			-	-	-	-	9	9	9	9	9	9	9	-	-	-	-	-	-	-	-	-	-	-	-	-	-	-	-	-	-	-	-
		Coll			-	-	-	-	59	59	59	59	59	59	56	-	-	-	-	-	-	-	-	-	-	-	-	-	-	-	-	-	-	-	-
		Comp			-	-	-	-	62	63	63	63	63	58	54	-	-	-	-	-	-	-	-	-	-	-	-	-	-	-	-	-	-	-	-
		DCPD			-	-	-	-	57	57	57	57	57	57	56	-	-	-	-	-	-	-	-	-	-	-	-	-	-	-	-	-	-	-	-
GRAN TURISMO MC CONVERTIBLE	7851 00	AB			-	-	-	8	8	-	8	8	-	-	-	-	-	-	-	-	-	-	-	-	-	-	-	-	-	-	-	-	-	-	-
		Coll			-	-	-	57	57	-	62	62	-	-	-	-	-	-	-	-	-	-	-	-	-	-	-	-	-	-	-	-	-	-	-
		Comp			-	-	-	55	55	-	57	57	-	-	-	-	-	-	-	-	-	-	-	-	-	-	-	-	-	-	-	-	-	-	-
		DCPD			-	-	-	60	60	-	66	66	-	-	-	-	-	-	-	-	-	-	-	-	-	-	-	-	-	-	-	-	-	-	-
GRAN TURISMO S 2DR	7777 00	AB			-	-	-	-	7	-	7	7	7	8	8	7	8	8	-	-	-	-	-	-	-	-	-	-	-	-	-	-	-	-	-
		Coll			-	-	-	-	70	-	70	70	70	70	70	70	68	67	-	-	-	-	-	-	-	-	-	-	-	-	-	-	-	-	-
		Comp			-	-	-	-	78	-	78	78	68	67	67	69	58	56	-	-	-	-	-	-	-	-	-	-	-	-	-	-	-	-	-
		DCPD			-	-	-	-	86	-	86	86	86	86	86	86	70	70	-	-	-	-	-	-	-	-	-	-	-	-	-	-	-	-	-
GRAN TURISMO S CONVERTIBLE	7839 00	AB			-	-	-	-	7	7	7	7	7	7	7	-	-	-	-	-	-	-	-	-	-	-	-	-	-	-	-	-	-	-	-
		Coll			-	-	-	-	62	62	62	62	62	62	62	-	-	-	-	-	-	-	-	-	-	-	-	-	-	-	-	-	-	-	-
		Comp			-	-	-	-	62	62	62	62	62	62	55	-	-	-	-	-	-	-	-	-	-	-	-	-	-	-	-	-	-	-	-
		DCPD			-	-	-	-	66	66	66	66	66	66	66	-	-	-	-	-	-	-	-	-	-	-	-	-	-	-	-	-	-	-	-
GRAN TURISMO SPORT 2DR	7777 01	AB			-	-	-	-	7	7	7	7	7	-	-	-	-	-	-	-	-	-	-	-	-	-	-	-	-	-	-	-	-	-	-
		Coll			-	-	-	-	70	70	70	70	70	-	-	-	-	-	-	-	-	-	-	-	-	-	-	-	-	-	-	-	-	-	-
		Comp			-	-	-	-	78	78	78	78	68	-	-	-	-	-	-	-	-	-	-	-	-	-	-	-	-	-	-	-	-	-	-
		DCPD			-	-	-	-	86	86	86	86	86	-	-	-	-	-	-	-	-	-	-	-	-	-	-	-	-	-	-	-	-	-	-
GRAN TURISMO SPORT CONVERTIBLE	7839 01	AB			-	-	-	7	7	7	7	7	7	-	-	-	-	-	-	-	-	-	-	-	-	-	-	-	-	-	-	-	-	-	-
		Coll			-	-	-	62	62	62	62	62	62	-	-	-	-	-	-	-	-	-	-	-	-	-	-	-	-	-	-	-	-	-	-
		Comp			-	-	-	62	62	62	62	62	62	-	-	-	-	-	-	-	-	-	-	-	-	-	-	-	-	-	-	-	-	-	-
		DCPD			-	-	-	66	66	66	66	66	66	-	-	-	-	-	-	-	-	-	-	-	-	-	-	-	-	-	-	-	-	-	-
GRANSPORT 2DR	7736 00	AB			-	-	-	-	-	-	-	-	-	-	-	-	-	-	-	7	7	7	-	-	-	-	-	-	-	-	-	-	-	-	-
		Coll			-	-	-	-	-	-	-	-	-	-	-	-	-	-	-	51	51	51	-	-	-	-	-	-	-	-	-	-	-	-	-
		Comp			-	-	-	-	-	-	-	-	-	-	-	-	-	-	-	68	68	73	-	-	-	-	-	-	-	-	-	-	-	-	-
		DCPD			-	-	-	-	-	-	-	-	-	-	-	-	-	-	-	67	67	66	-	-	-	-	-	-	-	-	-	-	-	-	-
GRANSPORT SPYDER	7752 00	AB			-	-	-	-	-	-	-	-	-	-	-	-	-	-	-	8	8	-	-	-	-	-	-	-	-	-	-	-	-	-	-
		Coll			-	-	-	-	-	-	-	-	-	-	-	-	-	-	-	57	57	-	-	-	-	-	-	-	-	-	-	-	-	-	-
		Comp			-	-	-	-	-	-	-	-	-	-	-	-	-	-	-	49	49	-	-	-	-	-	-	-	-	-	-	-	-	-	-
		DCPD			-	-	-	-	-	-	-	-	-	-	-	-	-	-	-	50	50	-	-	-	-	-	-	-	-	-	-	-	-	-	-
GT COUPÉ 2DR	7717 00	AB			-	-	-	-	-	-	-	-	-	-	-	-	-	-	-	-	7	7	7	7	7	-	-	-	-	-	-	-	-	-	-
		Coll			-	-	-	-	-	-	-	-	-	-	-	-	-	-	-	-	57	57	56	52	50	-	-	-	-	-	-	-	-	-	-
		Comp			-	-	-	-	-	-	-	-	-	-	-	-	-	-	-	-	60	60	60	66	46	-	-	-	-	-	-	-	-	-	-
		DCPD			-	-	-	-	-	-	-	-	-	-	-	-	-	-	-	-	61	55	52	52	51	-	-	-	-	-	-	-	-	-	-

√ - Approved Theft Deterrent System

MANUFACTURER/MODEL	CODE		24	23	22	21	20	19	18	17	16	15	14	13	12	11	10	09	08	07	06	05	04	03	02	01	00	99	98	97	96	95	94	93	92
MASERATI																																			
QUATTROPORTE 4DR	7704 00	AB			-	-	-	-	-	-	-	-	-	-	-	8	8	8	8	8	8	8	-	-	-	-	-	-	-	-	-	-	-	-	-
		Coll			-	-	-	-	-	-	-	-	-	-	-	74	74	74	62	62	62	62	-	-	-	-	-	-	-	-	-	-	-	-	-
		Comp			-	-	-	-	-	-	-	-	-	-	-	67	67	60	48	43	41	45	-	-	-	-	-	-	-	-	-	-	-	-	-
		DCPD			-	-	-	-	-	-	-	-	-	-	-	75	75	75	77	68	68	68	-	-	-	-	-	-	-	-	-	-	-	-	-
QUATTROPORTE EXECUTIVE GT 4DR	7704 02	AB			-	-	-	-	-	-	-	-	-	-	-	-	-	-	8	8	-	-	-	-	-	-	-	-	-	-	-	-	-	-	-
		Coll			-	-	-	-	-	-	-	-	-	-	-	-	-	-	62	62	-	-	-	-	-	-	-	-	-	-	-	-	-	-	-
		Comp			-	-	-	-	-	-	-	-	-	-	-	-	-	-	48	43	-	-	-	-	-	-	-	-	-	-	-	-	-	-	-
		DCPD			-	-	-	-	-	-	-	-	-	-	-	-	-	-	77	68	-	-	-	-	-	-	-	-	-	-	-	-	-	-	-
QUATTROPORTE GTS 4DR	7859 00	AB			-	-	-	-	-	6	-	-	-	-	-	-	-	-	-	-	-	-	-	-	-	-	-	-	-	-	-	-	-	-	-
		Coll			-	-	-	-	-	70	-	-	-	-	-	-	-	-	-	-	-	-	-	-	-	-	-	-	-	-	-	-	-	-	-
		Comp			-	-	-	-	-	67	-	-	-	-	-	-	-	-	-	-	-	-	-	-	-	-	-	-	-	-	-	-	-	-	-
		DCPD			-	-	-	-	-	80	-	-	-	-	-	-	-	-	-	-	-	-	-	-	-	-	-	-	-	-	-	-	-	-	-
QUATTROPORTE GTS GRANLUSSO 4DR	7859 02	AB			-	-	6	6	6	-	-	-	-	-	-	-	-	-	-	-	-	-	-	-	-	-	-	-	-	-	-	-	-	-	-
		Coll			-	-	70	70	70	-	-	-	-	-	-	-	-	-	-	-	-	-	-	-	-	-	-	-	-	-	-	-	-	-	-
		Comp			-	-	68	67	67	-	-	-	-	-	-	-	-	-	-	-	-	-	-	-	-	-	-	-	-	-	-	-	-	-	-
		DCPD			-	-	80	80	80	-	-	-	-	-	-	-	-	-	-	-	-	-	-	-	-	-	-	-	-	-	-	-	-	-	-
QUATTROPORTE GTS GRANSPORT 4DR	7859 01	AB			-	-	6	6	6	-	-	-	-	-	-	-	-	-	-	-	-	-	-	-	-	-	-	-	-	-	-	-	-	-	-
		Coll			-	-	70	70	70	-	-	-	-	-	-	-	-	-	-	-	-	-	-	-	-	-	-	-	-	-	-	-	-	-	-
		Comp			-	-	68	67	67	-	-	-	-	-	-	-	-	-	-	-	-	-	-	-	-	-	-	-	-	-	-	-	-	-	-
		DCPD			-	-	80	80	80	-	-	-	-	-	-	-	-	-	-	-	-	-	-	-	-	-	-	-	-	-	-	-	-	-	-
QUATTROPORTE S 4DR	7792 00	AB			-	-	-	-	-	-	6	-	-	7	7	7	7	7	-	-	-	-	-	-	-	-	-	-	-	-	-	-	-	-	-
		Coll			-	-	-	-	-	-	67	-	-	68	68	68	68	67	-	-	-	-	-	-	-	-	-	-	-	-	-	-	-	-	-
		Comp			-	-	-	-	-	-	67	-	-	67	66	66	63	57	-	-	-	-	-	-	-	-	-	-	-	-	-	-	-	-	-
		DCPD			-	-	-	-	-	-	80	-	-	83	83	83	80	75	-	-	-	-	-	-	-	-	-	-	-	-	-	-	-	-	-
QUATTROPORTE S GRANLUSSO V6 4DR	7055 00	AB			-	-	-	6	-	-	-	-	-	-	-	-	-	-	-	-	-	-	-	-	-	-	-	-	-	-	-	-	-	-	-
		Coll			-	-	-	67	-	-	-	-	-	-	-	-	-	-	-	-	-	-	-	-	-	-	-	-	-	-	-	-	-	-	-
		Comp			-	-	-	68	-	-	-	-	-	-	-	-	-	-	-	-	-	-	-	-	-	-	-	-	-	-	-	-	-	-	-
		DCPD			-	-	-	77	-	-	-	-	-	-	-	-	-	-	-	-	-	-	-	-	-	-	-	-	-	-	-	-	-	-	-
QUATTROPORTE S GRANLUSSO V6 Q4 4DR AWD	7843 01	AB			-	6	6	6	6	-	-	-	-	-	-	-	-	-	-	-	-	-	-	-	-	-	-	-	-	-	-	-	-	-	-
		Coll			-	68	68	68	68	-	-	-	-	-	-	-	-	-	-	-	-	-	-	-	-	-	-	-	-	-	-	-	-	-	-
		Comp			-	73	73	73	71	-	-	-	-	-	-	-	-	-	-	-	-	-	-	-	-	-	-	-	-	-	-	-	-	-	-
		DCPD			-	78	78	78	78	-	-	-	-	-	-	-	-	-	-	-	-	-	-	-	-	-	-	-	-	-	-	-	-	-	-
QUATTROPORTE S GRANSPORT V6 Q4 4DR AWD	7843 02	AB			-	6	6	6	6	-	-	-	-	-	-	-	-	-	-	-	-	-	-	-	-	-	-	-	-	-	-	-	-	-	-
		Coll			-	68	68	68	68	-	-	-	-	-	-	-	-	-	-	-	-	-	-	-	-	-	-	-	-	-	-	-	-	-	-
		Comp			-	73	73	73	71	-	-	-	-	-	-	-	-	-	-	-	-	-	-	-	-	-	-	-	-	-	-	-	-	-	-
		DCPD			-	78	78	78	78	-	-	-	-	-	-	-	-	-	-	-	-	-	-	-	-	-	-	-	-	-	-	-	-	-	-
QUATTROPORTE S V6 Q4 4DR AWD	7843 00	AB			-	6	6	6	6	7	6	6	6	-	-	-	-	-	-	-	-	-	-	-	-	-	-	-	-	-	-	-	-	-	-
		Coll			-	68	68	68	68	68	68	68	68	-	-	-	-	-	-	-	-	-	-	-	-	-	-	-	-	-	-	-	-	-	-
		Comp			-	73	73	73	71	68	68	69	64	-	-	-	-	-	-	-	-	-	-	-	-	-	-	-	-	-	-	-	-	-	-
		DCPD			-	78	78	78	78	74	74	75	75	-	-	-	-	-	-	-	-	-	-	-	-	-	-	-	-	-	-	-	-	-	-
QUATTROPORTE SPORT GT 4DR	7704 01	AB			-	-	-	-	-	-	-	-	-	-	-	-	-	-	8	8	-	-	-	-	-	-	-	-	-	-	-	-	-	-	-
		Coll			-	-	-	-	-	-	-	-	-	-	-	-	-	-	62	62	-	-	-	-	-	-	-	-	-	-	-	-	-	-	-
		Comp			-	-	-	-	-	-	-	-	-	-	-	-	-	-	48	43	-	-	-	-	-	-	-	-	-	-	-	-	-	-	-
		DCPD			-	-	-	-	-	-	-	-	-	-	-	-	-	-	77	68	-	-	-	-	-	-	-	-	-	-	-	-	-	-	-

√ - Approved Theft Deterrent System

MANUFACTURER/MODEL	CODE		24	23	22	21	20	19	18	17	16	15	14	13	12	11	10	09	08	07	06	05	04	03	02	01	00	99	98	97	96	95	94	93	92
MASERATI																																			
QUATTROPORTE SPORT GTS 4DR	7794 00	AB			-	-	-	-	-	-	-	6	6	8	8	8	8	-	-	-	-	-	-	-	-	-	-	-	-	-	-	-	-	-	-
		Coll			-	-	-	-	-	-	-	68	68	68	68	68	68	-	-	-	-	-	-	-	-	-	-	-	-	-	-	-	-	-	-
		Comp			-	-	-	-	-	-	-	70	70	70	74	74	58	-	-	-	-	-	-	-	-	-	-	-	-	-	-	-	-	-	-
		DCPD			-	-	-	-	-	-	-	67	67	67	67	67	66	-	-	-	-	-	-	-	-	-	-	-	-	-	-	-	-	-	-
SPYDER	7707 00	AB			-	-	-	-	-	-	-	-	-	-	-	-	-	-	-	-	-	7	7	7	7	-	-	-	-	-	-	-	-	-	-
		Coll			-	-	-	-	-	-	-	-	-	-	-	-	-	-	-	-	-	51	51	51	51	-	-	-	-	-	-	-	-	-	-
		Comp			-	-	-	-	-	-	-	-	-	-	-	-	-	-	-	-	-	47	44	41	46	-	-	-	-	-	-	-	-	-	-
		DCPD			-	-	-	-	-	-	-	-	-	-	-	-	-	-	-	-	-	54	54	54	54	-	-	-	-	-	-	-	-	-	-
MASERATI TRUCK/VAN																																			
LEVANTE GRANLUSSO V6 4DR AWD	7857 01	AB			-	8	8	8	8	-	-	-	-	-	-	-	-	-	-	-	-	-	-	-	-	-	-	-	-	-	-	-	-	-	-
		Coll			-	47	47	46	46	-	-	-	-	-	-	-	-	-	-	-	-	-	-	-	-	-	-	-	-	-	-	-	-	-	-
		Comp			-	87	87	87	86	-	-	-	-	-	-	-	-	-	-	-	-	-	-	-	-	-	-	-	-	-	-	-	-	-	-
		DCPD			-	47	47	47	47	-	-	-	-	-	-	-	-	-	-	-	-	-	-	-	-	-	-	-	-	-	-	-	-	-	-
LEVANTE GRANSPORT V6 4DR AWD	7857 02	AB			-	8	8	8	8	-	-	-	-	-	-	-	-	-	-	-	-	-	-	-	-	-	-	-	-	-	-	-	-	-	-
		Coll			-	47	47	46	46	-	-	-	-	-	-	-	-	-	-	-	-	-	-	-	-	-	-	-	-	-	-	-	-	-	-
		Comp			-	87	87	87	86	-	-	-	-	-	-	-	-	-	-	-	-	-	-	-	-	-	-	-	-	-	-	-	-	-	-
		DCPD			-	47	47	47	47	-	-	-	-	-	-	-	-	-	-	-	-	-	-	-	-	-	-	-	-	-	-	-	-	-	-
LEVANTE GTS V8 4DR AWD	7993 00	AB			-	8	8	8	-	-	-	-	-	-	-	-	-	-	-	-	-	-	-	-	-	-	-	-	-	-	-	-	-	-	-
		Coll			-	54	54	54	-	-	-	-	-	-	-	-	-	-	-	-	-	-	-	-	-	-	-	-	-	-	-	-	-	-	-
		Comp			-	91	91	91	-	-	-	-	-	-	-	-	-	-	-	-	-	-	-	-	-	-	-	-	-	-	-	-	-	-	-
		DCPD			-	60	60	60	-	-	-	-	-	-	-	-	-	-	-	-	-	-	-	-	-	-	-	-	-	-	-	-	-	-	-
LEVANTE S GRANLUSSO V6 4DR AWD	7858 01	AB			-	8	8	7	7	-	-	-	-	-	-	-	-	-	-	-	-	-	-	-	-	-	-	-	-	-	-	-	-	-	-
		Coll			-	52	52	52	52	-	-	-	-	-	-	-	-	-	-	-	-	-	-	-	-	-	-	-	-	-	-	-	-	-	-
		Comp			-	93	93	93	93	-	-	-	-	-	-	-	-	-	-	-	-	-	-	-	-	-	-	-	-	-	-	-	-	-	-
		DCPD			-	55	55	55	55	-	-	-	-	-	-	-	-	-	-	-	-	-	-	-	-	-	-	-	-	-	-	-	-	-	-
LEVANTE S GRANSPORT V6 4DR AWD	7858 02	AB			-	8	8	7	-	-	-	-	-	-	-	-	-	-	-	-	-	-	-	-	-	-	-	-	-	-	-	-	-	-	-
		Coll			-	52	52	52	-	-	-	-	-	-	-	-	-	-	-	-	-	-	-	-	-	-	-	-	-	-	-	-	-	-	-
		Comp			-	93	93	93	-	-	-	-	-	-	-	-	-	-	-	-	-	-	-	-	-	-	-	-	-	-	-	-	-	-	-
		DCPD			-	55	55	55	-	-	-	-	-	-	-	-	-	-	-	-	-	-	-	-	-	-	-	-	-	-	-	-	-	-	-
LEVANTE S V6 4DR AWD	7858 00	AB			-	8	8	7	7	8	-	-	-	-	-	-	-	-	-	-	-	-	-	-	-	-	-	-	-	-	-	-	-	-	-
		Coll			-	52	52	52	52	52	-	-	-	-	-	-	-	-	-	-	-	-	-	-	-	-	-	-	-	-	-	-	-	-	-
		Comp			-	93	93	93	93	91	-	-	-	-	-	-	-	-	-	-	-	-	-	-	-	-	-	-	-	-	-	-	-	-	-
		DCPD			-	55	55	55	55	55	-	-	-	-	-	-	-	-	-	-	-	-	-	-	-	-	-	-	-	-	-	-	-	-	-
LEVANTE TROFEO V8 4DR AWD	7990 00	AB			-	-	8	8	-	-	-	-	-	-	-	-	-	-	-	-	-	-	-	-	-	-	-	-	-	-	-	-	-	-	-
		Coll			-	-	54	54	-	-	-	-	-	-	-	-	-	-	-	-	-	-	-	-	-	-	-	-	-	-	-	-	-	-	-
		Comp			-	-	91	91	-	-	-	-	-	-	-	-	-	-	-	-	-	-	-	-	-	-	-	-	-	-	-	-	-	-	-
		DCPD			-	-	61	61	-	-	-	-	-	-	-	-	-	-	-	-	-	-	-	-	-	-	-	-	-	-	-	-	-	-	-
LEVANTE V6 4DR AWD	7857 00	AB			-	8	8	8	8	8	-	-	-	-	-	-	-	-	-	-	-	-	-	-	-	-	-	-	-	-	-	-	-	-	-
		Coll			-	47	47	46	46	43	-	-	-	-	-	-	-	-	-	-	-	-	-	-	-	-	-	-	-	-	-	-	-	-	-
		Comp			-	87	87	87	86	82	-	-	-	-	-	-	-	-	-	-	-	-	-	-	-	-	-	-	-	-	-	-	-	-	-
		DCPD			-	47	47	47	47	47	-	-	-	-	-	-	-	-	-	-	-	-	-	-	-	-	-	-	-	-	-	-	-	-	-

√ - Approved Theft Deterrent System

MANUFACTURER/MODEL	CODE		24	23	22	21	20	19	18	17	16	15	14	13	12	11	10	09	08	07	06	05	04	03	02	01	00	99	98	97	96	95	94	93	92
MAYBACH																																			
57 4DR	9997 00	AB			-	-	-	-	-	-	-	-	-	-	-	7	7	7	7	7	7	7	7	-	-	-	-	-	-	-	-	-	-	-	-
		Coll			-	-	-	-	-	-	-	-	-	-	-	99	99	99	99	97	97	94	88	-	-	-	-	-	-	-	-	-	-	-	-
		Comp			-	-	-	-	-	-	-	-	-	-	-	72	72	72	72	√72	√72	√72	√72	-	-	-	-	-	-	-	-	-	-	-	-
		DCPD			-	-	-	-	-	-	-	-	-	-	-	99	99	99	99	99	99	99	99	-	-	-	-	-	-	-	-	-	-	-	-
57 S 4DR	9996 00	AB			-	-	-	-	-	-	-	-	-	-	7	7	-	7	7	7	7	-	-	-	-	-	-	-	-	-	-	-	-	-	-
		Coll			-	-	-	-	-	-	-	-	-	-	91	91	-	99	99	99	86	-	-	-	-	-	-	-	-	-	-	-	-	-	-
		Comp			-	-	-	-	-	-	-	-	-	-	99	99	-	99	99	√99	√99	-	-	-	-	-	-	-	-	-	-	-	-	-	-
		DCPD			-	-	-	-	-	-	-	-	-	-	99	99	-	99	99	99	99	-	-	-	-	-	-	-	-	-	-	-	-	-	-
62 4DR	9998 00	AB			-	-	-	-	-	-	-	-	-	-	-	7	7	7	7	7	7	7	7	-	-	-	-	-	-	-	-	-	-	-	-
		Coll			-	-	-	-	-	-	-	-	-	-	-	99	99	99	95	92	91	91	82	-	-	-	-	-	-	-	-	-	-	-	-
		Comp			-	-	-	-	-	-	-	-	-	-	-	93	93	93	93	√93	√93	√93	√93	-	-	-	-	-	-	-	-	-	-	-	-
		DCPD			-	-	-	-	-	-	-	-	-	-	-	99	99	99	99	99	99	99	99	-	-	-	-	-	-	-	-	-	-	-	-
62 S 4DR	9995 00	AB			-	-	-	-	-	-	-	-	-	-	7	-	-	7	-	-	-	-	-	-	-	-	-	-	-	-	-	-	-	-	-
		Coll			-	-	-	-	-	-	-	-	-	-	99	-	-	99	-	-	-	-	-	-	-	-	-	-	-	-	-	-	-	-	-
		Comp			-	-	-	-	-	-	-	-	-	-	93	-	-	93	-	-	-	-	-	-	-	-	-	-	-	-	-	-	-	-	-
		DCPD			-	-	-	-	-	-	-	-	-	-	99	-	-	99	-	-	-	-	-	-	-	-	-	-	-	-	-	-	-	-	-
MAZDA																																			
323 3DR	0341 00	AB			-	-	-	-	-	-	-	-	-	-	-	-	-	-	-	-	-	-	-	-	-	-	-	-	-	-	-	7	7	7	-
		Coll			-	-	-	-	-	-	-	-	-	-	-	-	-	-	-	-	-	-	-	-	-	-	-	-	-	-	-	3	3	3	-
		Comp			-	-	-	-	-	-	-	-	-	-	-	-	-	-	-	-	-	-	-	-	-	-	-	-	-	-	-	1	1	1	-
		DCPD			-	-	-	-	-	-	-	-	-	-	-	-	-	-	-	-	-	-	-	-	-	-	-	-	-	-	-	4	4	4	-
323 GS 3DR	7710 00	AB			-	-	-	-	-	-	-	-	-	-	-	-	-	-	-	-	-	-	-	-	-	-	-	-	-	-	-	7	-	-	-
		Coll			-	-	-	-	-	-	-	-	-	-	-	-	-	-	-	-	-	-	-	-	-	-	-	-	-	-	-	6	-	-	-
		Comp			-	-	-	-	-	-	-	-	-	-	-	-	-	-	-	-	-	-	-	-	-	-	-	-	-	-	-	5	-	-	-
		DCPD			-	-	-	-	-	-	-	-	-	-	-	-	-	-	-	-	-	-	-	-	-	-	-	-	-	-	-	6	-	-	-
323 LS 3DR	7711 00	AB			-	-	-	-	-	-	-	-	-	-	-	-	-	-	-	-	-	-	-	-	-	-	-	-	-	-	-	7	-	-	-
		Coll			-	-	-	-	-	-	-	-	-	-	-	-	-	-	-	-	-	-	-	-	-	-	-	-	-	-	-	7	-	-	-
		Comp			-	-	-	-	-	-	-	-	-	-	-	-	-	-	-	-	-	-	-	-	-	-	-	-	-	-	-	5	-	-	-
		DCPD			-	-	-	-	-	-	-	-	-	-	-	-	-	-	-	-	-	-	-	-	-	-	-	-	-	-	-	8	-	-	-
323 LX 3DR	0365 00	AB			-	-	-	-	-	-	-	-	-	-	-	-	-	-	-	-	-	-	-	-	-	-	-	-	-	-	-	7	7	7	-
		Coll			-	-	-	-	-	-	-	-	-	-	-	-	-	-	-	-	-	-	-	-	-	-	-	-	-	-	-	7	7	7	-
		Comp			-	-	-	-	-	-	-	-	-	-	-	-	-	-	-	-	-	-	-	-	-	-	-	-	-	-	-	5	5	5	-
		DCPD			-	-	-	-	-	-	-	-	-	-	-	-	-	-	-	-	-	-	-	-	-	-	-	-	-	-	-	7	7	7	-
323 PROTEGÉ 4DR	0342 00	AB			-	-	-	-	-	-	-	-	-	-	-	-	-	-	-	-	-	-	-	-	8	8	8	-	-	-	-	-	8	8	-
		Coll			-	-	-	-	-	-	-	-	-	-	-	-	-	-	-	-	-	-	-	-	7	7	7	-	-	-	-	-	7	7	-
		Comp			-	-	-	-	-	-	-	-	-	-	-	-	-	-	-	-	-	-	-	-	9	9	9	-	-	-	-	-	9	9	-
		DCPD			-	-	-	-	-	-	-	-	-	-	-	-	-	-	-	-	-	-	-	-	9	9	9	-	-	-	-	-	9	9	-
323 PROTEGÉ ES 4DR	7712 00	AB			-	-	-	-	-	-	-	-	-	-	-	-	-	-	-	-	-	-	-	-	-	-	-	8	8	8	8	-	-	-	-
		Coll			-	-	-	-	-	-	-	-	-	-	-	-	-	-	-	-	-	-	-	-	-	-	-	7	7	7	7	-	-	-	-
		Comp			-	-	-	-	-	-	-	-	-	-	-	-	-	-	-	-	-	-	-	-	-	-	-	9	9	9	9	-	-	-	-
		DCPD			-	-	-	-	-	-	-	-	-	-	-	-	-	-	-	-	-	-	-	-	-	-	-	9	9	9	9	-	-	-	-

√ - Approved Theft Deterrent System

MANUFACTURER/MODEL	CODE		24	23	22	21	20	19	18	17	16	15	14	13	12	11	10	09	08	07	06	05	04	03	02	01	00	99	98	97	96	95	94	93	92
MAZDA																																			
323 S 3DR	0341 01	AB			-	-	-	-	-	-	-	-	-	-	-	-	-	-	-	-	-	-	-	-	-	-	-	-	-	-	-	-	7	-	-
		Coll			-	-	-	-	-	-	-	-	-	-	-	-	-	-	-	-	-	-	-	-	-	-	-	-	-	-	-	-	3	-	-
		Comp			-	-	-	-	-	-	-	-	-	-	-	-	-	-	-	-	-	-	-	-	-	-	-	-	-	-	-	-	1	-	-
		DCPD			-	-	-	-	-	-	-	-	-	-	-	-	-	-	-	-	-	-	-	-	-	-	-	-	-	-	-	-	4	-	-
323 SE 3DR	0341 02	AB			-	-	-	-	-	-	-	-	-	-	-	-	-	-	-	-	-	-	-	-	-	-	-	-	-	-	-	-	7	7	-
		Coll			-	-	-	-	-	-	-	-	-	-	-	-	-	-	-	-	-	-	-	-	-	-	-	-	-	-	-	-	3	3	-
		Comp			-	-	-	-	-	-	-	-	-	-	-	-	-	-	-	-	-	-	-	-	-	-	-	-	-	-	-	-	1	1	-
		DCPD			-	-	-	-	-	-	-	-	-	-	-	-	-	-	-	-	-	-	-	-	-	-	-	-	-	-	-	-	4	4	-
626 4DR	0334 00	AB			-	-	-	-	-	-	-	-	-	-	-	-	-	-	-	-	-	-	-	-	-	-	-	9	9	9	9	-	-	-	-
		Coll			-	-	-	-	-	-	-	-	-	-	-	-	-	-	-	-	-	-	-	-	-	-	-	8	8	8	8	-	-	-	-
		Comp			-	-	-	-	-	-	-	-	-	-	-	-	-	-	-	-	-	-	-	-	-	-	-	7	7	7	7	-	-	-	-
		DCPD			-	-	-	-	-	-	-	-	-	-	-	-	-	-	-	-	-	-	-	-	-	-	-	8	8	8	8	-	-	-	-
626 CRONOS DX 4DR	0334 03	AB			-	-	-	-	-	-	-	-	-	-	-	-	-	-	-	-	-	-	-	-	-	-	-	-	-	-	9	9	9	9	-
		Coll			-	-	-	-	-	-	-	-	-	-	-	-	-	-	-	-	-	-	-	-	-	-	-	-	-	-	8	8	8	8	-
		Comp			-	-	-	-	-	-	-	-	-	-	-	-	-	-	-	-	-	-	-	-	-	-	-	-	-	-	7	7	7	7	-
		DCPD			-	-	-	-	-	-	-	-	-	-	-	-	-	-	-	-	-	-	-	-	-	-	-	-	-	-	8	8	8	8	-
626 CRONOS ES 4DR	0326 02	AB			-	-	-	-	-	-	-	-	-	-	-	-	-	-	-	-	-	-	-	-	-	-	-	-	-	-	9	9	9	9	-
		Coll			-	-	-	-	-	-	-	-	-	-	-	-	-	-	-	-	-	-	-	-	-	-	-	-	-	-	17	17	17	17	-
		Comp			-	-	-	-	-	-	-	-	-	-	-	-	-	-	-	-	-	-	-	-	-	-	-	-	-	-	11	11	11	11	-
		DCPD			-	-	-	-	-	-	-	-	-	-	-	-	-	-	-	-	-	-	-	-	-	-	-	-	-	-	14	14	14	14	-
626 CRONOS LX 4DR	0333 01	AB			-	-	-	-	-	-	-	-	-	-	-	-	-	-	-	-	-	-	-	-	-	-	-	-	-	-	9	9	9	9	-
		Coll			-	-	-	-	-	-	-	-	-	-	-	-	-	-	-	-	-	-	-	-	-	-	-	-	-	-	12	12	12	12	-
		Comp			-	-	-	-	-	-	-	-	-	-	-	-	-	-	-	-	-	-	-	-	-	-	-	-	-	-	9	9	9	9	-
		DCPD			-	-	-	-	-	-	-	-	-	-	-	-	-	-	-	-	-	-	-	-	-	-	-	-	-	-	11	11	11	11	-
626 CRONOS LX 4DR HATCHBACK	0333 04	AB			-	-	-	-	-	-	-	-	-	-	-	-	-	-	-	-	-	-	-	-	-	-	-	-	-	9	9	9	9	9	-
		Coll			-	-	-	-	-	-	-	-	-	-	-	-	-	-	-	-	-	-	-	-	-	-	-	-	-	12	12	12	12	12	-
		Comp			-	-	-	-	-	-	-	-	-	-	-	-	-	-	-	-	-	-	-	-	-	-	-	-	-	9	9	9	9	9	-
		DCPD			-	-	-	-	-	-	-	-	-	-	-	-	-	-	-	-	-	-	-	-	-	-	-	-	-	11	11	11	11	11	-
626 CRONOS LX-V6 4DR	7714 01	AB			-	-	-	-	-	-	-	-	-	-	-	-	-	-	-	-	-	-	-	-	-	-	-	-	-	-	9	9	9	-	-
		Coll			-	-	-	-	-	-	-	-	-	-	-	-	-	-	-	-	-	-	-	-	-	-	-	-	-	-	15	15	15	-	-
		Comp			-	-	-	-	-	-	-	-	-	-	-	-	-	-	-	-	-	-	-	-	-	-	-	-	-	-	11	11	11	-	-
		DCPD			-	-	-	-	-	-	-	-	-	-	-	-	-	-	-	-	-	-	-	-	-	-	-	-	-	-	11	11	11	-	-
626 DX 4DR	0333 02	AB			-	-	-	-	-	-	-	-	-	-	-	-	-	-	-	-	-	-	-	-	-	-	-	9	9	9	9	9	9	9	-
		Coll			-	-	-	-	-	-	-	-	-	-	-	-	-	-	-	-	-	-	-	-	-	-	-	12	12	12	12	12	12	12	-
		Comp			-	-	-	-	-	-	-	-	-	-	-	-	-	-	-	-	-	-	-	-	-	-	-	9	9	9	9	9	9	9	-
		DCPD			-	-	-	-	-	-	-	-	-	-	-	-	-	-	-	-	-	-	-	-	-	-	-	11	11	11	11	11	11	11	-
626 ES 4DR	0326 00	AB			-	-	-	-	-	-	-	-	-	-	-	-	-	-	-	-	-	-	-	-	9	9	9	9	9	9	9	9	9	9	-
		Coll			-	-	-	-	-	-	-	-	-	-	-	-	-	-	-	-	-	-	-	-	17	17	17	17	17	17	17	17	17	17	-
		Comp			-	-	-	-	-	-	-	-	-	-	-	-	-	-	-	-	-	-	-	-	11	11	11	11	11	11	11	11	11	11	-
		DCPD			-	-	-	-	-	-	-	-	-	-	-	-	-	-	-	-	-	-	-	-	14	14	14	14	14	14	14	14	14	14	-
626 ES-V6 4DR	0326 01	AB			-	-	-	-	-	-	-	-	-	-	-	-	-	-	-	-	-	-	-	-	9	9	9	9	9	9	9	9	9	9	-
		Coll			-	-	-	-	-	-	-	-	-	-	-	-	-	-	-	-	-	-	-	-	17	17	17	17	17	17	17	17	17	17	-
		Comp			-	-	-	-	-	-	-	-	-	-	-	-	-	-	-	-	-	-	-	-	11	11	11	11	11	11	11	11	11	11	-
		DCPD			-	-	-	-	-	-	-	-	-	-	-	-	-	-	-	-	-	-	-	-	14	14	14	14	14	14	14	14	14	14	-

√ - Approved Theft Deterrent System

MANUFACTURER/MODEL	CODE		24	23	22	21	20	19	18	17	16	15	14	13	12	11	10	09	08	07	06	05	04	03	02	01	00	99	98	97	96	95	94	93	92
MAZDA																																			
626 LX 4DR	0333 00	AB			-	-	-	-	-	-	-	-	-	-	-	-	-	-	-	-	-	-	-	-	9	9	9	9	9	9	9	9	9	9	-
		Coll			-	-	-	-	-	-	-	-	-	-	-	-	-	-	-	-	-	-	-	-	12	12	12	12	12	12	12	12	12	12	-
		Comp			-	-	-	-	-	-	-	-	-	-	-	-	-	-	-	-	-	-	-	-	9	9	9	9	9	9	9	9	9	9	-
		DCPD			-	-	-	-	-	-	-	-	-	-	-	-	-	-	-	-	-	-	-	-	11	11	11	11	11	11	11	11	11	11	-
626 LX-V6 4DR	7714 00	AB			-	-	-	-	-	-	-	-	-	-	-	-	-	-	-	-	-	-	-	-	9	9	9	9	9	9	9	9	9	-	-
		Coll			-	-	-	-	-	-	-	-	-	-	-	-	-	-	-	-	-	-	-	-	15	15	15	15	15	15	15	15	15	-	-
		Comp			-	-	-	-	-	-	-	-	-	-	-	-	-	-	-	-	-	-	-	-	11	11	11	11	11	11	11	11	11	-	-
		DCPD			-	-	-	-	-	-	-	-	-	-	-	-	-	-	-	-	-	-	-	-	11	11	11	11	11	11	11	11	11	-	-
929 4DR	0313 01	AB			-	-	-	-	-	-	-	-	-	-	-	-	-	-	-	-	-	-	-	-	-	-	-	-	-	-	-	7	7	7	-
		Coll			-	-	-	-	-	-	-	-	-	-	-	-	-	-	-	-	-	-	-	-	-	-	-	-	-	-	-	11	11	11	-
		Comp			-	-	-	-	-	-	-	-	-	-	-	-	-	-	-	-	-	-	-	-	-	-	-	-	-	-	-	9	9	9	-
		DCPD			-	-	-	-	-	-	-	-	-	-	-	-	-	-	-	-	-	-	-	-	-	-	-	-	-	-	-	11	11	11	-
929 SERENIA 4DR	0313 00	AB			-	-	-	-	-	-	-	-	-	-	-	-	-	-	-	-	-	-	-	-	-	-	-	-	-	-	-	7	7	7	-
		Coll			-	-	-	-	-	-	-	-	-	-	-	-	-	-	-	-	-	-	-	-	-	-	-	-	-	-	-	11	11	11	-
		Comp			-	-	-	-	-	-	-	-	-	-	-	-	-	-	-	-	-	-	-	-	-	-	-	-	-	-	-	9	9	9	-
		DCPD			-	-	-	-	-	-	-	-	-	-	-	-	-	-	-	-	-	-	-	-	-	-	-	-	-	-	-	11	11	11	-
MAZDA2 GS 5DR	7797 00	AB			-	-	-	-	-	-	-	-	11	12	11	12	-	-	-	-	-	-	-	-	-	-	-	-	-	-	-	-	-	-	-
		Coll			-	-	-	-	-	-	-	-	26	25	24	21	-	-	-	-	-	-	-	-	-	-	-	-	-	-	-	-	-	-	-
		Comp			-	-	-	-	-	-	-	-	19	19	19	19	-	-	-	-	-	-	-	-	-	-	-	-	-	-	-	-	-	-	-
		DCPD			-	-	-	-	-	-	-	-	33	29	30	29	-	-	-	-	-	-	-	-	-	-	-	-	-	-	-	-	-	-	-
MAZDA2 GX 5DR	7796 00	AB			-	-	-	-	-	-	-	-	12	12	12	12	-	-	-	-	-	-	-	-	-	-	-	-	-	-	-	-	-	-	-
		Coll			-	-	-	-	-	-	-	-	30	29	25	21	-	-	-	-	-	-	-	-	-	-	-	-	-	-	-	-	-	-	-
		Comp			-	-	-	-	-	-	-	-	15	15	15	15	-	-	-	-	-	-	-	-	-	-	-	-	-	-	-	-	-	-	-
		DCPD			-	-	-	-	-	-	-	-	32	31	29	26	-	-	-	-	-	-	-	-	-	-	-	-	-	-	-	-	-	-	-
MAZDA3 ANNIVERSARY 2.5T i-ACTIV 4DR AWD	7053 01	AB			-	10	-	-	-	-	-	-	-	-	-	-	-	-	-	-	-	-	-	-	-	-	-	-	-	-	-	-	-	-
		Coll			-	40	-	-	-	-	-	-	-	-	-	-	-	-	-	-	-	-	-	-	-	-	-	-	-	-	-	-	-	-
		Comp			-	35	-	-	-	-	-	-	-	-	-	-	-	-	-	-	-	-	-	-	-	-	-	-	-	-	-	-	-	-
		DCPD			-	39	-	-	-	-	-	-	-	-	-	-	-	-	-	-	-	-	-	-	-	-	-	-	-	-	-	-	-	-
MAZDA3 G SKY 4DR	7586 03	AB			-	-	-	-	-	-	11	-	-	-	-	-	-	-	-	-	-	-	-	-	-	-	-	-	-	-	-	-	-	-
		Coll			-	-	-	-	-	-	37	-	-	-	-	-	-	-	-	-	-	-	-	-	-	-	-	-	-	-	-	-	-	-
		Comp			-	-	-	-	-	-	25	-	-	-	-	-	-	-	-	-	-	-	-	-	-	-	-	-	-	-	-	-	-	-
		DCPD			-	-	-	-	-	-	44	-	-	-	-	-	-	-	-	-	-	-	-	-	-	-	-	-	-	-	-	-	-	-
MAZDA3 GS 4DR	7724 01	AB			-	10	10	10	-	-	-	-	-	11	11	11	11	11	11	11	11	11	11	-	-	-	-	-	-	-	-	-	-	-	-
		Coll			-	37	37	34	-	-	-	-	-	30	25	25	25	21	20	18	14	14	13	-	-	-	-	-	-	-	-	-	-	-	-
		Comp			-	30	30	27	-	-	-	-	-	19	19	19	17	16	15	14	12	11	9	-	-	-	-	-	-	-	-	-	-	-	-
		DCPD			-	41	41	36	-	-	-	-	-	30	29	26	24	21	20	18	16	15	14	-	-	-	-	-	-	-	-	-	-	-	-
MAZDA3 GS i-ACTIV 4DR AWD	7076 00	AB			-	10	10	10	-	-	-	-	-	-	-	-	-	-	-	-	-	-	-	-	-	-	-	-	-	-	-	-	-	-
		Coll			-	35	35	35	-	-	-	-	-	-	-	-	-	-	-	-	-	-	-	-	-	-	-	-	-	-	-	-	-	-
		Comp			-	32	32	32	-	-	-	-	-	-	-	-	-	-	-	-	-	-	-	-	-	-	-	-	-	-	-	-	-	-
		DCPD			-	39	39	39	-	-	-	-	-	-	-	-	-	-	-	-	-	-	-	-	-	-	-	-	-	-	-	-	-	-
MAZDA3 GS SKY 4DR	7586 00	AB			-	-	-	-	10	10	11	11	11	11	11	-	-	-	-	-	-	-	-	-	-	-	-	-	-	-	-	-	-	-
		Coll			-	-	-	-	39	40	37	34	34	28	26	-	-	-	-	-	-	-	-	-	-	-	-	-	-	-	-	-	-	-
		Comp			-	-	-	-	30	28	25	23	21	22	19	-	-	-	-	-	-	-	-	-	-	-	-	-	-	-	-	-	-	-
		DCPD			-	-	-	-	44	44	44	37	38	31	30	-	-	-	-	-	-	-	-	-	-	-	-	-	-	-	-	-	-	-

√ - Approved Theft Deterrent System

MANUFACTURER/MODEL	CODE		24	23	22	21	20	19	18	17	16	15	14	13	12	11	10	09	08	07	06	05	04	03	02	01	00	99	98	97	96	95	94	93	92
MAZDA																																			
MAZDA3 GT 2.5T i-ACTIV 4DR AWD	7053 00	AB			-	10	-	-	-	-	-	-	-	-	-	-	-	-	-	-	-	-	-	-	-	-	-	-	-	-	-	-	-	-	-
		Coll			-	40	-	-	-	-	-	-	-	-	-	-	-	-	-	-	-	-	-	-	-	-	-	-	-	-	-	-	-	-	-
		Comp			-	35	-	-	-	-	-	-	-	-	-	-	-	-	-	-	-	-	-	-	-	-	-	-	-	-	-	-	-	-	-
		DCPD			-	39	-	-	-	-	-	-	-	-	-	-	-	-	-	-	-	-	-	-	-	-	-	-	-	-	-	-	-	-	-
MAZDA3 GT 4DR	7725 00	AB			-	10	10	10	-	-	-	-	-	10	10	11	11	11	11	11	11	11	11	-	-	-	-	-	-	-	-	-	-	-	-
		Coll			-	35	35	35	-	-	-	-	-	29	26	23	24	23	21	19	17	17	15	-	-	-	-	-	-	-	-	-	-	-	-
		Comp			-	30	29	29	-	-	-	-	-	21	21	21	18	18	16	16	14	14	13	-	-	-	-	-	-	-	-	-	-	-	-
		DCPD			-	39	39	39	-	-	-	-	-	29	27	26	26	22	19	18	16	17	19	-	-	-	-	-	-	-	-	-	-	-	-
MAZDA3 GT i-ACTIV 4DR AWD	7076 01	AB			-	10	10	10	-	-	-	-	-	-	-	-	-	-	-	-	-	-	-	-	-	-	-	-	-	-	-	-	-	-	-
		Coll			-	35	35	35	-	-	-	-	-	-	-	-	-	-	-	-	-	-	-	-	-	-	-	-	-	-	-	-	-	-	-
		Comp			-	32	32	32	-	-	-	-	-	-	-	-	-	-	-	-	-	-	-	-	-	-	-	-	-	-	-	-	-	-	-
		DCPD			-	39	39	39	-	-	-	-	-	-	-	-	-	-	-	-	-	-	-	-	-	-	-	-	-	-	-	-	-	-	-
MAZDA3 GT SKY 4DR	7584 00	AB			-	-	-	-	10	11	11	11	11	11	-	-	-	-	-	-	-	-	-	-	-	-	-	-	-	-	-	-	-	-	-
		Coll			-	-	-	-	38	38	38	37	36	36	-	-	-	-	-	-	-	-	-	-	-	-	-	-	-	-	-	-	-	-	-
		Comp			-	-	-	-	29	29	29	29	27	28	-	-	-	-	-	-	-	-	-	-	-	-	-	-	-	-	-	-	-	-	-
		DCPD			-	-	-	-	40	39	40	39	39	39	-	-	-	-	-	-	-	-	-	-	-	-	-	-	-	-	-	-	-	-	-
MAZDA3 GX 4DR	7724 00	AB			-	10	10	10	-	-	-	-	-	11	11	11	11	11	11	11	11	11	11	-	-	-	-	-	-	-	-	-	-	-	-
		Coll			-	37	37	34	-	-	-	-	-	30	25	25	25	21	20	18	14	14	13	-	-	-	-	-	-	-	-	-	-	-	-
		Comp			-	30	30	27	-	-	-	-	-	19	19	19	17	16	15	14	12	11	9	-	-	-	-	-	-	-	-	-	-	-	-
		DCPD			-	41	41	36	-	-	-	-	-	30	29	26	24	21	20	18	16	15	14	-	-	-	-	-	-	-	-	-	-	-	-
MAZDA3 GX SKY 4DR	7586 01	AB			-	-	-	-	10	10	11	11	11	-	-	-	-	-	-	-	-	-	-	-	-	-	-	-	-	-	-	-	-	-	-
		Coll			-	-	-	-	39	40	37	34	34	-	-	-	-	-	-	-	-	-	-	-	-	-	-	-	-	-	-	-	-	-	-
		Comp			-	-	-	-	30	28	25	23	21	-	-	-	-	-	-	-	-	-	-	-	-	-	-	-	-	-	-	-	-	-	-
		DCPD			-	-	-	-	44	44	44	37	38	-	-	-	-	-	-	-	-	-	-	-	-	-	-	-	-	-	-	-	-	-	-
MAZDA3 i 4DR	7724 02	AB			-	-	-	-	-	-	-	-	-	-	-	-	-	-	-	-	11	11	11	-	-	-	-	-	-	-	-	-	-	-	-
		Coll			-	-	-	-	-	-	-	-	-	-	-	-	-	-	-	-	14	14	13	-	-	-	-	-	-	-	-	-	-	-	-
		Comp			-	-	-	-	-	-	-	-	-	-	-	-	-	-	-	-	12	11	9	-	-	-	-	-	-	-	-	-	-	-	-
		DCPD			-	-	-	-	-	-	-	-	-	-	-	-	-	-	-	-	16	15	14	-	-	-	-	-	-	-	-	-	-	-	-
MAZDA3 i GRAND TOURING SKY 4DR	7586 02	AB			-	-	-	-	-	-	-	-	11	-	11	-	-	-	-	-	-	-	-	-	-	-	-	-	-	-	-	-	-	-	-
		Coll			-	-	-	-	-	-	-	-	34	-	26	-	-	-	-	-	-	-	-	-	-	-	-	-	-	-	-	-	-	-	-
		Comp			-	-	-	-	-	-	-	-	21	-	19	-	-	-	-	-	-	-	-	-	-	-	-	-	-	-	-	-	-	-	-
		DCPD			-	-	-	-	-	-	-	-	38	-	30	-	-	-	-	-	-	-	-	-	-	-	-	-	-	-	-	-	-	-	-
MAZDA3 i SPORT 4DR	7724 04	AB			-	-	-	-	-	-	-	-	-	-	-	-	11	-	11	11	-	-	-	-	-	-	-	-	-	-	-	-	-	-	-
		Coll			-	-	-	-	-	-	-	-	-	-	-	-	25	-	20	18	-	-	-	-	-	-	-	-	-	-	-	-	-	-	-
		Comp			-	-	-	-	-	-	-	-	-	-	-	-	17	-	15	14	-	-	-	-	-	-	-	-	-	-	-	-	-	-	-
		DCPD			-	-	-	-	-	-	-	-	-	-	-	-	24	-	20	18	-	-	-	-	-	-	-	-	-	-	-	-	-	-	-
MAZDA3 s 4DR	7724 03	AB			-	-	-	-	-	-	-	-	-	-	-	-	-	-	-	-	-	11	11	-	-	-	-	-	-	-	-	-	-	-	-
		Coll			-	-	-	-	-	-	-	-	-	-	-	-	-	-	-	-	-	14	13	-	-	-	-	-	-	-	-	-	-	-	-
		Comp			-	-	-	-	-	-	-	-	-	-	-	-	-	-	-	-	-	11	9	-	-	-	-	-	-	-	-	-	-	-	-
		DCPD			-	-	-	-	-	-	-	-	-	-	-	-	-	-	-	-	-	15	14	-	-	-	-	-	-	-	-	-	-	-	-
MAZDA3 s 5DR	7726 02	AB			-	-	-	-	-	-	-	-	-	-	-	-	-	-	-	10	10	10	10	-	-	-	-	-	-	-	-	-	-	-	-
		Coll			-	-	-	-	-	-	-	-	-	-	-	-	-	-	-	18	16	15	13	-	-	-	-	-	-	-	-	-	-	-	-
		Comp			-	-	-	-	-	-	-	-	-	-	-	-	-	-	-	15	14	14	10	-	-	-	-	-	-	-	-	-	-	-	-
		DCPD			-	-	-	-	-	-	-	-	-	-	-	-	-	-	-	17	15	15	15	-	-	-	-	-	-	-	-	-	-	-	-

√ - Approved Theft Deterrent System

MANUFACTURER/MODEL	CODE		24	23	22	21	20	19	18	17	16	15	14	13	12	11	10	09	08	07	06	05	04	03	02	01	00	99	98	97	96	95	94	93	92
MAZDA																																			
MAZDA3 SE SKY 4DR	7586 04	AB			-	-	-	-	10	10	-	-	-	-	-	-	-	-	-	-	-	-	-	-	-	-	-	-	-	-	-	-	-	-	-
		Coll			-	-	-	-	39	40	-	-	-	-	-	-	-	-	-	-	-	-	-	-	-	-	-	-	-	-	-	-	-	-	-
		Comp			-	-	-	-	30	28	-	-	-	-	-	-	-	-	-	-	-	-	-	-	-	-	-	-	-	-	-	-	-	-	-
		DCPD			-	-	-	-	44	44	-	-	-	-	-	-	-	-	-	-	-	-	-	-	-	-	-	-	-	-	-	-	-	-	-
MAZDA3 SP23 4DR	7725 01	AB			-	-	-	-	-	-	-	-	-	-	-	-	-	-	-	-	-	11	11	-	-	-	-	-	-	-	-	-	-	-	-
		Coll			-	-	-	-	-	-	-	-	-	-	-	-	-	-	-	-	-	17	15	-	-	-	-	-	-	-	-	-	-	-	-
		Comp			-	-	-	-	-	-	-	-	-	-	-	-	-	-	-	-	-	14	13	-	-	-	-	-	-	-	-	-	-	-	-
		DCPD			-	-	-	-	-	-	-	-	-	-	-	-	-	-	-	-	-	17	19	-	-	-	-	-	-	-	-	-	-	-	-
MAZDA3 SP23 5DR	7726 03	AB			-	-	-	-	-	-	-	-	-	-	-	-	-	-	-	-	-	10	10	-	-	-	-	-	-	-	-	-	-	-	-
		Coll			-	-	-	-	-	-	-	-	-	-	-	-	-	-	-	-	-	15	13	-	-	-	-	-	-	-	-	-	-	-	-
		Comp			-	-	-	-	-	-	-	-	-	-	-	-	-	-	-	-	-	14	10	-	-	-	-	-	-	-	-	-	-	-	-
		DCPD			-	-	-	-	-	-	-	-	-	-	-	-	-	-	-	-	-	15	15	-	-	-	-	-	-	-	-	-	-	-	-
MAZDA3 SPORT ANNIVERSARY 2.5T i-ACTIV 5D	7052 01	AB			-	10	-	-	-	-	-	-	-	-	-	-	-	-	-	-	-	-	-	-	-	-	-	-	-	-	-	-	-	-	-
		Coll			-	39	-	-	-	-	-	-	-	-	-	-	-	-	-	-	-	-	-	-	-	-	-	-	-	-	-	-	-	-	-
		Comp			-	36	-	-	-	-	-	-	-	-	-	-	-	-	-	-	-	-	-	-	-	-	-	-	-	-	-	-	-	-	-
		DCPD			-	39	-	-	-	-	-	-	-	-	-	-	-	-	-	-	-	-	-	-	-	-	-	-	-	-	-	-	-	-	-
MAZDA3 SPORT GS 5DR	7726 00	AB			-	10	10	10	-	-	-	-	-	9	10	10	10	10	10	10	10	10	10	-	-	-	-	-	-	-	-	-	-	-	-
		Coll			-	33	33	33	-	-	-	-	-	27	25	22	21	22	21	18	16	15	13	-	-	-	-	-	-	-	-	-	-	-	-
		Comp			-	31	30	30	-	-	-	-	-	19	19	17	17	16	16	15	14	14	10	-	-	-	-	-	-	-	-	-	-	-	-
		DCPD			-	39	39	37	-	-	-	-	-	28	25	24	23	20	18	17	15	15	15	-	-	-	-	-	-	-	-	-	-	-	-
MAZDA3 SPORT GS i-ACTIV 5DR AWD	7077 00	AB			-	10	10	10	-	-	-	-	-	-	-	-	-	-	-	-	-	-	-	-	-	-	-	-	-	-	-	-	-	-	-
		Coll			-	33	33	33	-	-	-	-	-	-	-	-	-	-	-	-	-	-	-	-	-	-	-	-	-	-	-	-	-	-	-
		Comp			-	32	32	32	-	-	-	-	-	-	-	-	-	-	-	-	-	-	-	-	-	-	-	-	-	-	-	-	-	-	-
		DCPD			-	40	40	37	-	-	-	-	-	-	-	-	-	-	-	-	-	-	-	-	-	-	-	-	-	-	-	-	-	-	-
MAZDA3 SPORT GS SKY 5DR	7587 00	AB			-	-	-	-	10	11	11	11	10	9	9	-	-	-	-	-	-	-	-	-	-	-	-	-	-	-	-	-	-	-	-
		Coll			-	-	-	-	37	36	36	34	33	29	24	-	-	-	-	-	-	-	-	-	-	-	-	-	-	-	-	-	-	-	-
		Comp			-	-	-	-	27	27	24	24	24	19	19	-	-	-	-	-	-	-	-	-	-	-	-	-	-	-	-	-	-	-	-
		DCPD			-	-	-	-	40	39	38	36	36	30	29	-	-	-	-	-	-	-	-	-	-	-	-	-	-	-	-	-	-	-	-
MAZDA3 SPORT GT 2.5T i-ACTIV 5DR AWD	7052 00	AB			-	10	-	-	-	-	-	-	-	-	-	-	-	-	-	-	-	-	-	-	-	-	-	-	-	-	-	-	-	-	-
		Coll			-	39	-	-	-	-	-	-	-	-	-	-	-	-	-	-	-	-	-	-	-	-	-	-	-	-	-	-	-	-	-
		Comp			-	36	-	-	-	-	-	-	-	-	-	-	-	-	-	-	-	-	-	-	-	-	-	-	-	-	-	-	-	-	-
		DCPD			-	39	-	-	-	-	-	-	-	-	-	-	-	-	-	-	-	-	-	-	-	-	-	-	-	-	-	-	-	-	-
MAZDA3 SPORT GT 5DR	7726 01	AB			-	10	10	10	-	-	-	-	-	9	10	10	10	10	10	10	10	10	10	-	-	-	-	-	-	-	-	-	-	-	-
		Coll			-	33	33	33	-	-	-	-	-	27	25	22	21	22	21	18	16	15	13	-	-	-	-	-	-	-	-	-	-	-	-
		Comp			-	31	30	30	-	-	-	-	-	19	19	17	17	16	16	15	14	14	10	-	-	-	-	-	-	-	-	-	-	-	-
		DCPD			-	39	39	37	-	-	-	-	-	28	25	24	23	20	18	17	15	15	15	-	-	-	-	-	-	-	-	-	-	-	-
MAZDA3 SPORT GT i-ACTIV 5DR AWD	7077 01	AB			-	10	10	10	-	-	-	-	-	-	-	-	-	-	-	-	-	-	-	-	-	-	-	-	-	-	-	-	-	-	-
		Coll			-	33	33	33	-	-	-	-	-	-	-	-	-	-	-	-	-	-	-	-	-	-	-	-	-	-	-	-	-	-	-
		Comp			-	32	32	32	-	-	-	-	-	-	-	-	-	-	-	-	-	-	-	-	-	-	-	-	-	-	-	-	-	-	-
		DCPD			-	40	40	37	-	-	-	-	-	-	-	-	-	-	-	-	-	-	-	-	-	-	-	-	-	-	-	-	-	-	-
MAZDA3 SPORT GT SKY 5DR	7585 00	AB			-	-	-	-	10	10	11	11	10	-	-	-	-	-	-	-	-	-	-	-	-	-	-	-	-	-	-	-	-	-	-
		Coll			-	-	-	-	35	36	35	35	35	-	-	-	-	-	-	-	-	-	-	-	-	-	-	-	-	-	-	-	-	-	-
		Comp			-	-	-	-	29	29	29	29	28	-	-	-	-	-	-	-	-	-	-	-	-	-	-	-	-	-	-	-	-	-	-
		DCPD			-	-	-	-	41	40	40	39	40	-	-	-	-	-	-	-	-	-	-	-	-	-	-	-	-	-	-	-	-	-	-

√ - Approved Theft Deterrent System

MANUFACTURER/MODEL	CODE		24	23	22	21	20	19	18	17	16	15	14	13	12	11	10	09	08	07	06	05	04	03	02	01	00	99	98	97	96	95	94	93	92
MAZDA																																			
MAZDA3 SPORT GX 5DR	7774 00	AB			-	10	10	10	-	-	-	-	-	9	10	10	10	10	10	-	-	-	-	-	-	-	-	-	-	-	-	-	-	-	-
		Coll			-	32	32	32	-	-	-	-	-	29	25	25	24	21	19	-	-	-	-	-	-	-	-	-	-	-	-	-	-	-	-
		Comp			-	30	29	26	-	-	-	-	-	19	19	17	16	14	14	-	-	-	-	-	-	-	-	-	-	-	-	-	-	-	-
		DCPD			-	35	34	34	-	-	-	-	-	28	27	24	21	20	19	-	-	-	-	-	-	-	-	-	-	-	-	-	-	-	-
MAZDA3 SPORT GX SKY 5DR	7587 01	AB			-	-	-	-	10	11	11	11	10	-	-	-	-	-	-	-	-	-	-	-	-	-	-	-	-	-	-	-	-	-	-
		Coll			-	-	-	-	37	36	36	34	33	-	-	-	-	-	-	-	-	-	-	-	-	-	-	-	-	-	-	-	-	-	-
		Comp			-	-	-	-	27	27	24	24	24	-	-	-	-	-	-	-	-	-	-	-	-	-	-	-	-	-	-	-	-	-	-
		DCPD			-	-	-	-	40	39	38	36	36	-	-	-	-	-	-	-	-	-	-	-	-	-	-	-	-	-	-	-	-	-	-
MAZDA3 SPORT TOURING SKY 5DR	7585 01	AB			-	-	-	-	-	10	-	-	-	-	-	-	-	-	-	-	-	-	-	-	-	-	-	-	-	-	-	-	-	-	-
		Coll			-	-	-	-	-	36	-	-	-	-	-	-	-	-	-	-	-	-	-	-	-	-	-	-	-	-	-	-	-	-	-
		Comp			-	-	-	-	-	29	-	-	-	-	-	-	-	-	-	-	-	-	-	-	-	-	-	-	-	-	-	-	-	-	-
		DCPD			-	-	-	-	-	40	-	-	-	-	-	-	-	-	-	-	-	-	-	-	-	-	-	-	-	-	-	-	-	-	-
MAZDA3 SV SKY 4DR	7586 05	AB			-	-	-	-	-	-	-	11	-	-	-	-	-	-	-	-	-	-	-	-	-	-	-	-	-	-	-	-	-	-	-
		Coll			-	-	-	-	-	-	-	34	-	-	-	-	-	-	-	-	-	-	-	-	-	-	-	-	-	-	-	-	-	-	-
		Comp			-	-	-	-	-	-	-	23	-	-	-	-	-	-	-	-	-	-	-	-	-	-	-	-	-	-	-	-	-	-	-
		DCPD			-	-	-	-	-	-	-	37	-	-	-	-	-	-	-	-	-	-	-	-	-	-	-	-	-	-	-	-	-	-	-
MAZDA3 TOURING EDITION 4DR	7725 02	AB			-	-	-	-	-	-	-	-	-	10	-	-	-	-	-	11	-	-	-	-	-	-	-	-	-	-	-	-	-	-	-
		Coll			-	-	-	-	-	-	-	-	-	29	-	-	-	-	-	19	-	-	-	-	-	-	-	-	-	-	-	-	-	-	-
		Comp			-	-	-	-	-	-	-	-	-	21	-	-	-	-	-	16	-	-	-	-	-	-	-	-	-	-	-	-	-	-	-
		DCPD			-	-	-	-	-	-	-	-	-	29	-	-	-	-	-	18	-	-	-	-	-	-	-	-	-	-	-	-	-	-	-
MAZDA3 TOURING SKY 4DR	7584 01	AB			-	-	-	-	10	-	-	11	-	-	-	-	-	-	-	-	-	-	-	-	-	-	-	-	-	-	-	-	-	-	-
		Coll			-	-	-	-	38	-	-	37	-	-	-	-	-	-	-	-	-	-	-	-	-	-	-	-	-	-	-	-	-	-	-
		Comp			-	-	-	-	29	-	-	29	-	-	-	-	-	-	-	-	-	-	-	-	-	-	-	-	-	-	-	-	-	-	-
		DCPD			-	-	-	-	40	-	-	39	-	-	-	-	-	-	-	-	-	-	-	-	-	-	-	-	-	-	-	-	-	-	-
MAZDA5 GS 5DR	7741 00	AB			-	-	-	-	-	11	11	11	11	11	11	-	11	11	11	11	11	-	-	-	-	-	-	-	-	-	-	-	-	-	-
		Coll			-	-	-	-	-	33	33	33	33	30	27	-	28	23	21	20	18	-	-	-	-	-	-	-	-	-	-	-	-	-	-
		Comp			-	-	-	-	-	21	21	21	22	18	17	-	16	15	14	14	12	-	-	-	-	-	-	-	-	-	-	-	-	-	-
		DCPD			-	-	-	-	-	33	32	33	32	31	31	-	23	21	19	18	16	-	-	-	-	-	-	-	-	-	-	-	-	-	-
MAZDA5 GT 5DR	7741 01	AB			-	-	-	-	-	11	11	11	11	11	11	-	11	11	11	11	11	-	-	-	-	-	-	-	-	-	-	-	-	-	-
		Coll			-	-	-	-	-	33	33	33	33	30	27	-	28	23	21	20	18	-	-	-	-	-	-	-	-	-	-	-	-	-	-
		Comp			-	-	-	-	-	21	21	21	22	18	17	-	16	15	14	14	12	-	-	-	-	-	-	-	-	-	-	-	-	-	-
		DCPD			-	-	-	-	-	33	32	33	32	31	31	-	23	21	19	18	16	-	-	-	-	-	-	-	-	-	-	-	-	-	-
MAZDA5 SPORT 5DR	7741 02	AB			-	-	-	-	-	-	-	11	11	11	11	-	-	-	-	-	-	-	-	-	-	-	-	-	-	-	-	-	-	-	-
		Coll			-	-	-	-	-	-	-	33	33	30	27	-	-	-	-	-	-	-	-	-	-	-	-	-	-	-	-	-	-	-	-
		Comp			-	-	-	-	-	-	-	21	22	18	17	-	-	-	-	-	-	-	-	-	-	-	-	-	-	-	-	-	-	-	-
		DCPD			-	-	-	-	-	-	-	33	32	31	31	-	-	-	-	-	-	-	-	-	-	-	-	-	-	-	-	-	-	-	-
MAZDA6 GS 4DR	7719 00	AB			-	10	10	10	10	10	10	10	10	11	10	11	10	11	10	10	10	10	10	10	-	-	-	-	-	-	-	-	-	-	-
		Coll			-	39	39	39	38	38	38	37	36	29	28	25	23	24	18	17	16	14	14	14	-	-	-	-	-	-	-	-	-	-	-
		Comp			-	34	34	32	32	32	32	30	31	22	19	19	19	19	14	14	14	13	11	9	-	-	-	-	-	-	-	-	-	-	-
		DCPD			-	42	43	43	42	43	41	41	39	31	29	30	24	25	21	20	18	17	16	16	-	-	-	-	-	-	-	-	-	-	-
MAZDA6 GS V6 4DR	7720 00	AB			-	-	-	-	-	-	-	-	-	10	10	11	11	10	10	10	9	10	10	8	-	-	-	-	-	-	-	-	-	-	-
		Coll			-	-	-	-	-	-	-	-	-	29	29	29	28	26	17	17	17	15	16	16	-	-	-	-	-	-	-	-	-	-	-
		Comp			-	-	-	-	-	-	-	-	-	27	27	27	25	22	17	16	14	14	14	14	-	-	-	-	-	-	-	-	-	-	-
		DCPD			-	-	-	-	-	-	-	-	-	29	29	29	27	25	19	19	18	17	16	16	-	-	-	-	-	-	-	-	-	-	-

√ - Approved Theft Deterrent System

MANUFACTURER/MODEL	CODE		24	23	22	21	20	19	18	17	16	15	14	13	12	11	10	09	08	07	06	05	04	03	02	01	00	99	98	97	96	95	94	93	92
MAZDA																																			
MAZDA6 GS-L 2.5T 4DR	7975 00	AB			-	-	10	10	10	-	-	-	-	-	-	-	-	-	-	-	-	-	-	-	-	-	-	-	-	-	-	-	-	-	-
		Coll			-	-	36	36	36	-	-	-	-	-	-	-	-	-	-	-	-	-	-	-	-	-	-	-	-	-	-	-	-	-	-
		Comp			-	-	34	32	32	-	-	-	-	-	-	-	-	-	-	-	-	-	-	-	-	-	-	-	-	-	-	-	-	-	-
		DCPD			-	-	42	42	42	-	-	-	-	-	-	-	-	-	-	-	-	-	-	-	-	-	-	-	-	-	-	-	-	-	-
MAZDA6 GS-L 4DR	7719 04	AB			-	10	10	10	10	-	-	-	-	-	-	-	-	-	-	-	-	-	-	-	-	-	-	-	-	-	-	-	-	-	-
		Coll			-	39	39	39	38	-	-	-	-	-	-	-	-	-	-	-	-	-	-	-	-	-	-	-	-	-	-	-	-	-	-
		Comp			-	34	34	32	32	-	-	-	-	-	-	-	-	-	-	-	-	-	-	-	-	-	-	-	-	-	-	-	-	-	-
		DCPD			-	42	43	43	42	-	-	-	-	-	-	-	-	-	-	-	-	-	-	-	-	-	-	-	-	-	-	-	-	-	-
MAZDA6 GT 2.5T 4DR	7975 01	AB			-	-	10	10	10	-	-	-	-	-	-	-	-	-	-	-	-	-	-	-	-	-	-	-	-	-	-	-	-	-	-
		Coll			-	-	36	36	36	-	-	-	-	-	-	-	-	-	-	-	-	-	-	-	-	-	-	-	-	-	-	-	-	-	-
		Comp			-	-	34	32	32	-	-	-	-	-	-	-	-	-	-	-	-	-	-	-	-	-	-	-	-	-	-	-	-	-	-
		DCPD			-	-	42	42	42	-	-	-	-	-	-	-	-	-	-	-	-	-	-	-	-	-	-	-	-	-	-	-	-	-	-
MAZDA6 GT 4DR	7719 01	AB			-	10	-	-	-	10	10	10	10	11	10	11	10	11	10	10	10	10	10	-	-	-	-	-	-	-	-	-	-	-	-
		Coll			-	39	-	-	-	38	38	37	36	29	28	25	23	24	18	17	16	14	14	-	-	-	-	-	-	-	-	-	-	-	-
		Comp			-	34	-	-	-	32	32	30	31	22	19	19	19	19	14	14	14	13	11	-	-	-	-	-	-	-	-	-	-	-	-
		DCPD			-	42	-	-	-	43	41	41	39	31	29	30	24	25	21	20	18	17	16	-	-	-	-	-	-	-	-	-	-	-	-
MAZDA6 GT V6 4DR	7720 01	AB			-	-	-	-	-	-	-	-	-	10	10	11	11	10	10	10	9	10	10	-	-	-	-	-	-	-	-	-	-	-	-
		Coll			-	-	-	-	-	-	-	-	-	29	29	29	28	26	17	17	17	15	16	-	-	-	-	-	-	-	-	-	-	-	-
		Comp			-	-	-	-	-	-	-	-	-	27	27	27	25	22	17	16	14	14	14	-	-	-	-	-	-	-	-	-	-	-	-
		DCPD			-	-	-	-	-	-	-	-	-	29	29	29	27	25	19	19	18	17	16	-	-	-	-	-	-	-	-	-	-	-	-
MAZDA6 GX 4DR	7842 00	AB			-	-	-	-	-	9	10	10	9	-	-	-	-	-	-	-	-	-	-	-	-	-	-	-	-	-	-	-	-	-	-
		Coll			-	-	-	-	-	38	35	35	35	-	-	-	-	-	-	-	-	-	-	-	-	-	-	-	-	-	-	-	-	-	-
		Comp			-	-	-	-	-	32	31	31	30	-	-	-	-	-	-	-	-	-	-	-	-	-	-	-	-	-	-	-	-	-	-
		DCPD			-	-	-	-	-	39	37	37	37	-	-	-	-	-	-	-	-	-	-	-	-	-	-	-	-	-	-	-	-	-	-
MAZDA6 i 4DR	7719 02	AB			-	-	-	-	-	-	-	-	-	-	-	-	-	-	-	-	10	-	10	10	-	-	-	-	-	-	-	-	-	-	-
		Coll			-	-	-	-	-	-	-	-	-	-	-	-	-	-	-	-	16	-	14	14	-	-	-	-	-	-	-	-	-	-	-
		Comp			-	-	-	-	-	-	-	-	-	-	-	-	-	-	-	-	14	-	11	9	-	-	-	-	-	-	-	-	-	-	-
		DCPD			-	-	-	-	-	-	-	-	-	-	-	-	-	-	-	-	18	-	16	16	-	-	-	-	-	-	-	-	-	-	-
MAZDA6 i SPORT 4DR	7719 03	AB			-	-	-	-	-	-	-	-	-	-	-	-	-	-	10	-	-	10	-	-	-	-	-	-	-	-	-	-	-	-	-
		Coll			-	-	-	-	-	-	-	-	-	-	-	-	-	-	18	-	-	14	-	-	-	-	-	-	-	-	-	-	-	-	-
		Comp			-	-	-	-	-	-	-	-	-	-	-	-	-	-	14	-	-	13	-	-	-	-	-	-	-	-	-	-	-	-	-
		DCPD			-	-	-	-	-	-	-	-	-	-	-	-	-	-	21	-	-	17	-	-	-	-	-	-	-	-	-	-	-	-	-
MAZDA6 KURO 2.5T 4DR	7975 03	AB			-	10	-	-	-	-	-	-	-	-	-	-	-	-	-	-	-	-	-	-	-	-	-	-	-	-	-	-	-	-	-
		Coll			-	36	-	-	-	-	-	-	-	-	-	-	-	-	-	-	-	-	-	-	-	-	-	-	-	-	-	-	-	-	-
		Comp			-	34	-	-	-	-	-	-	-	-	-	-	-	-	-	-	-	-	-	-	-	-	-	-	-	-	-	-	-	-	-
		DCPD			-	42	-	-	-	-	-	-	-	-	-	-	-	-	-	-	-	-	-	-	-	-	-	-	-	-	-	-	-	-	-
MAZDA6 s GRAND TOURING V6 4DR	7720 04	AB			-	-	-	-	-	-	-	-	-	-	-	-	-	-	-	-	-	10	-	-	-	-	-	-	-	-	-	-	-	-	-
		Coll			-	-	-	-	-	-	-	-	-	-	-	-	-	-	-	-	-	15	-	-	-	-	-	-	-	-	-	-	-	-	-
		Comp			-	-	-	-	-	-	-	-	-	-	-	-	-	-	-	-	-	14	-	-	-	-	-	-	-	-	-	-	-	-	-
		DCPD			-	-	-	-	-	-	-	-	-	-	-	-	-	-	-	-	-	17	-	-	-	-	-	-	-	-	-	-	-	-	-
MAZDA6 s SPORT V6 4DR	7720 03	AB			-	-	-	-	-	-	-	-	-	-	-	-	-	-	-	-	-	10	-	-	-	-	-	-	-	-	-	-	-	-	-
		Coll			-	-	-	-	-	-	-	-	-	-	-	-	-	-	-	-	-	15	-	-	-	-	-	-	-	-	-	-	-	-	-
		Comp			-	-	-	-	-	-	-	-	-	-	-	-	-	-	-	-	-	14	-	-	-	-	-	-	-	-	-	-	-	-	-
		DCPD			-	-	-	-	-	-	-	-	-	-	-	-	-	-	-	-	-	17	-	-	-	-	-	-	-	-	-	-	-	-	-

√ - Approved Theft Deterrent System

MANUFACTURER/MODEL	CODE		24	23	22	21	20	19	18	17	16	15	14	13	12	11	10	09	08	07	06	05	04	03	02	01	00	99	98	97	96	95	94	93	92
MAZDA																																			
MAZDA6 s V6 4DR	7720 02	AB			-	-	-	-	-	-	-	-	-	-	-	-	-	-	-	-	9	10	10	8	-	-	-	-	-	-	-	-	-	-	-
		Coll			-	-	-	-	-	-	-	-	-	-	-	-	-	-	-	-	17	15	16	16	-	-	-	-	-	-	-	-	-	-	-
		Comp			-	-	-	-	-	-	-	-	-	-	-	-	-	-	-	-	14	14	14	14	-	-	-	-	-	-	-	-	-	-	-
		DCPD			-	-	-	-	-	-	-	-	-	-	-	-	-	-	-	-	18	17	16	16	-	-	-	-	-	-	-	-	-	-	-
MAZDA6 SIGNATURE 2.5T 4DR	7975 02	AB			-	10	10	10	10	-	-	-	-	-	-	-	-	-	-	-	-	-	-	-	-	-	-	-	-	-	-	-	-	-	-
		Coll			-	36	36	36	36	-	-	-	-	-	-	-	-	-	-	-	-	-	-	-	-	-	-	-	-	-	-	-	-	-	-
		Comp			-	34	34	32	32	-	-	-	-	-	-	-	-	-	-	-	-	-	-	-	-	-	-	-	-	-	-	-	-	-	-
		DCPD			-	42	42	42	42	-	-	-	-	-	-	-	-	-	-	-	-	-	-	-	-	-	-	-	-	-	-	-	-	-	-
MAZDA6 SPORT GS 5DR	7727 00	AB			-	-	-	-	-	-	-	-	-	-	-	-	-	-	10	10	10	10	10	-	-	-	-	-	-	-	-	-	-	-	-
		Coll			-	-	-	-	-	-	-	-	-	-	-	-	-	-	17	17	16	14	13	-	-	-	-	-	-	-	-	-	-	-	-
		Comp			-	-	-	-	-	-	-	-	-	-	-	-	-	-	14	14	14	13	11	-	-	-	-	-	-	-	-	-	-	-	-
		DCPD			-	-	-	-	-	-	-	-	-	-	-	-	-	-	17	17	17	15	14	-	-	-	-	-	-	-	-	-	-	-	-
MAZDA6 SPORT GS V6 5DR	7728 00	AB			-	-	-	-	-	-	-	-	-	-	-	-	-	-	9	10	10	10	9	-	-	-	-	-	-	-	-	-	-	-	-
		Coll			-	-	-	-	-	-	-	-	-	-	-	-	-	-	17	16	16	14	14	-	-	-	-	-	-	-	-	-	-	-	-
		Comp			-	-	-	-	-	-	-	-	-	-	-	-	-	-	19	16	14	14	14	-	-	-	-	-	-	-	-	-	-	-	-
		DCPD			-	-	-	-	-	-	-	-	-	-	-	-	-	-	20	18	18	17	17	-	-	-	-	-	-	-	-	-	-	-	-
MAZDA6 SPORT GS V6 WAGON	7729 00	AB			-	-	-	-	-	-	-	-	-	-	-	-	-	-	-	7	7	8	8	-	-	-	-	-	-	-	-	-	-	-	-
		Coll			-	-	-	-	-	-	-	-	-	-	-	-	-	-	-	13	13	12	12	-	-	-	-	-	-	-	-	-	-	-	-
		Comp			-	-	-	-	-	-	-	-	-	-	-	-	-	-	-	17	16	15	14	-	-	-	-	-	-	-	-	-	-	-	-
		DCPD			-	-	-	-	-	-	-	-	-	-	-	-	-	-	-	15	13	13	12	-	-	-	-	-	-	-	-	-	-	-	-
MAZDA6 SPORT GT 5DR	7727 01	AB			-	-	-	-	-	-	-	-	-	-	-	-	-	-	10	10	10	10	10	-	-	-	-	-	-	-	-	-	-	-	-
		Coll			-	-	-	-	-	-	-	-	-	-	-	-	-	-	17	17	16	14	13	-	-	-	-	-	-	-	-	-	-	-	-
		Comp			-	-	-	-	-	-	-	-	-	-	-	-	-	-	14	14	14	13	11	-	-	-	-	-	-	-	-	-	-	-	-
		DCPD			-	-	-	-	-	-	-	-	-	-	-	-	-	-	17	17	17	15	14	-	-	-	-	-	-	-	-	-	-	-	-
MAZDA6 SPORT GT V6 5DR	7728 01	AB			-	-	-	-	-	-	-	-	-	-	-	-	-	-	9	10	10	10	9	-	-	-	-	-	-	-	-	-	-	-	-
		Coll			-	-	-	-	-	-	-	-	-	-	-	-	-	-	17	16	16	14	14	-	-	-	-	-	-	-	-	-	-	-	-
		Comp			-	-	-	-	-	-	-	-	-	-	-	-	-	-	19	16	14	14	14	-	-	-	-	-	-	-	-	-	-	-	-
		DCPD			-	-	-	-	-	-	-	-	-	-	-	-	-	-	20	18	18	17	17	-	-	-	-	-	-	-	-	-	-	-	-
MAZDA6 SPORT GT V6 WAGON	7729 01	AB			-	-	-	-	-	-	-	-	-	-	-	-	-	-	-	7	7	8	8	-	-	-	-	-	-	-	-	-	-	-	-
		Coll			-	-	-	-	-	-	-	-	-	-	-	-	-	-	-	13	13	12	12	-	-	-	-	-	-	-	-	-	-	-	-
		Comp			-	-	-	-	-	-	-	-	-	-	-	-	-	-	-	17	16	15	14	-	-	-	-	-	-	-	-	-	-	-	-
		DCPD			-	-	-	-	-	-	-	-	-	-	-	-	-	-	-	15	13	13	12	-	-	-	-	-	-	-	-	-	-	-	-
MAZDA6 SPORT i 5DR	7727 02	AB			-	-	-	-	-	-	-	-	-	-	-	-	-	-	-	-	-	10	10	-	-	-	-	-	-	-	-	-	-	-	-
		Coll			-	-	-	-	-	-	-	-	-	-	-	-	-	-	-	-	-	14	13	-	-	-	-	-	-	-	-	-	-	-	-
		Comp			-	-	-	-	-	-	-	-	-	-	-	-	-	-	-	-	-	13	11	-	-	-	-	-	-	-	-	-	-	-	-
		DCPD			-	-	-	-	-	-	-	-	-	-	-	-	-	-	-	-	-	15	14	-	-	-	-	-	-	-	-	-	-	-	-
MAZDA6 SPORT s V6 5DR	7728 02	AB			-	-	-	-	-	-	-	-	-	-	-	-	-	-	-	-	-	10	9	-	-	-	-	-	-	-	-	-	-	-	-
		Coll			-	-	-	-	-	-	-	-	-	-	-	-	-	-	-	-	-	14	14	-	-	-	-	-	-	-	-	-	-	-	-
		Comp			-	-	-	-	-	-	-	-	-	-	-	-	-	-	-	-	-	14	14	-	-	-	-	-	-	-	-	-	-	-	-
		DCPD			-	-	-	-	-	-	-	-	-	-	-	-	-	-	-	-	-	17	17	-	-	-	-	-	-	-	-	-	-	-	-
MAZDA6 SPORT s V6 WAGON	7729 02	AB			-	-	-	-	-	-	-	-	-	-	-	-	-	-	-	-	-	8	-	-	-	-	-	-	-	-	-	-	-	-	-
		Coll			-	-	-	-	-	-	-	-	-	-	-	-	-	-	-	-	-	12	-	-	-	-	-	-	-	-	-	-	-	-	-
		Comp			-	-	-	-	-	-	-	-	-	-	-	-	-	-	-	-	-	15	-	-	-	-	-	-	-	-	-	-	-	-	-
		DCPD			-	-	-	-	-	-	-	-	-	-	-	-	-	-	-	-	-	13	-	-	-	-	-	-	-	-	-	-	-	-	-

√ - Approved Theft Deterrent System

MANUFACTURER/MODEL	CODE		24	23	22	21	20	19	18	17	16	15	14	13	12	11	10	09	08	07	06	05	04	03	02	01	00	99	98	97	96	95	94	93	92
MAZDA																																			
MAZDA6 TOURING 4DR	7842 01	AB			-	-	-	-	-	-	10	-	9	-	-	-	-	-	-	-	-	-	-	-	-	-	-	-	-	-	-	-	-	-	-
		Coll			-	-	-	-	-	-	35	-	35	-	-	-	-	-	-	-	-	-	-	-	-	-	-	-	-	-	-	-	-	-	-
		Comp			-	-	-	-	-	-	31	-	30	-	-	-	-	-	-	-	-	-	-	-	-	-	-	-	-	-	-	-	-	-	-
		DCPD			-	-	-	-	-	-	37	-	37	-	-	-	-	-	-	-	-	-	-	-	-	-	-	-	-	-	-	-	-	-	-
MAZDASPEED MX-5 MIATA CONVERTIBLE	7734 00	AB			-	-	-	-	-	-	-	-	-	-	-	-	-	-	-	-	-	7	6	-	-	-	-	-	-	-	-	-	-	-	-
		Coll			-	-	-	-	-	-	-	-	-	-	-	-	-	-	-	-	-	12	10	-	-	-	-	-	-	-	-	-	-	-	-
		Comp			-	-	-	-	-	-	-	-	-	-	-	-	-	-	-	-	-	19	19	-	-	-	-	-	-	-	-	-	-	-	-
		DCPD			-	-	-	-	-	-	-	-	-	-	-	-	-	-	-	-	-	16	15	-	-	-	-	-	-	-	-	-	-	-	-
MAZDASPEED PROTEGÉ 4DR	7718 00	AB			-	-	-	-	-	-	-	-	-	-	-	-	-	-	-	-	-	-	-	9	-	-	-	-	-	-	-	-	-	-	-
		Coll			-	-	-	-	-	-	-	-	-	-	-	-	-	-	-	-	-	-	-	9	-	-	-	-	-	-	-	-	-	-	-
		Comp			-	-	-	-	-	-	-	-	-	-	-	-	-	-	-	-	-	-	-	11	-	-	-	-	-	-	-	-	-	-	-
		DCPD			-	-	-	-	-	-	-	-	-	-	-	-	-	-	-	-	-	-	-	14	-	-	-	-	-	-	-	-	-	-	-
MAZDASPEED3 5DR	7754 00	AB			-	-	-	-	-	-	-	-	-	10	10	9	10	10	10	10	-	-	-	-	-	-	-	-	-	-	-	-	-	-	-
		Coll			-	-	-	-	-	-	-	-	-	29	27	26	25	25	23	23	-	-	-	-	-	-	-	-	-	-	-	-	-	-	-
		Comp			-	-	-	-	-	-	-	-	-	30	29	28	27	24	25	23	-	-	-	-	-	-	-	-	-	-	-	-	-	-	-
		DCPD			-	-	-	-	-	-	-	-	-	26	27	26	24	22	22	22	-	-	-	-	-	-	-	-	-	-	-	-	-	-	-
MAZDASPEED6 4DR AWD	7737 00	AB			-	-	-	-	-	-	-	-	-	-	-	-	-	-	-	8	8	-	-	-	-	-	-	-	-	-	-	-	-	-	-
		Coll			-	-	-	-	-	-	-	-	-	-	-	-	-	-	-	19	19	-	-	-	-	-	-	-	-	-	-	-	-	-	-
		Comp			-	-	-	-	-	-	-	-	-	-	-	-	-	-	-	27	29	-	-	-	-	-	-	-	-	-	-	-	-	-	-
		DCPD			-	-	-	-	-	-	-	-	-	-	-	-	-	-	-	17	17	-	-	-	-	-	-	-	-	-	-	-	-	-	-
MIATA SE CONVERTIBLE	0694 00	AB			-	-	-	-	-	-	-	-	-	-	-	-	-	-	-	-	-	-	-	5	6	-	6	-	-	-	-	-	-	-	-
		Coll			-	-	-	-	-	-	-	-	-	-	-	-	-	-	-	-	-	-	-	10	8	-	8	-	-	-	-	-	-	-	-
		Comp			-	-	-	-	-	-	-	-	-	-	-	-	-	-	-	-	-	-	-	18	16	-	16	-	-	-	-	-	-	-	-
		DCPD			-	-	-	-	-	-	-	-	-	-	-	-	-	-	-	-	-	-	-	16	15	-	15	-	-	-	-	-	-	-	-
MILLENIA 4DR	7708 00	AB			-	-	-	-	-	-	-	-	-	-	-	-	-	-	-	-	-	-	-	-	9	9	9	9	9	9	9	9	-	-	-
		Coll			-	-	-	-	-	-	-	-	-	-	-	-	-	-	-	-	-	-	-	-	17	17	17	17	17	17	17	17	-	-	-
		Comp			-	-	-	-	-	-	-	-	-	-	-	-	-	-	-	-	-	-	-	-	13	13	13	13	13	13	13	13	-	-	-
		DCPD			-	-	-	-	-	-	-	-	-	-	-	-	-	-	-	-	-	-	-	-	18	18	18	18	18	18	18	18	-	-	-
MILLENIA MILLENNIUM EDITION 4DR	7709 01	AB			-	-	-	-	-	-	-	-	-	-	-	-	-	-	-	-	-	-	-	-	-	-	9	-	-	-	-	-	-	-	-
		Coll			-	-	-	-	-	-	-	-	-	-	-	-	-	-	-	-	-	-	-	-	-	-	24	-	-	-	-	-	-	-	-
		Comp			-	-	-	-	-	-	-	-	-	-	-	-	-	-	-	-	-	-	-	-	-	-	20	-	-	-	-	-	-	-	-
		DCPD			-	-	-	-	-	-	-	-	-	-	-	-	-	-	-	-	-	-	-	-	-	-	20	-	-	-	-	-	-	-	-
MILLENIA S 4DR	7709 00	AB			-	-	-	-	-	-	-	-	-	-	-	-	-	-	-	-	-	-	-	-	9	9	9	9	9	9	9	9	-	-	-
		Coll			-	-	-	-	-	-	-	-	-	-	-	-	-	-	-	-	-	-	-	-	24	24	24	24	24	24	24	24	-	-	-
		Comp			-	-	-	-	-	-	-	-	-	-	-	-	-	-	-	-	-	-	-	-	20	20	20	20	20	20	20	20	-	-	-
		DCPD			-	-	-	-	-	-	-	-	-	-	-	-	-	-	-	-	-	-	-	-	20	20	20	20	20	20	20	20	-	-	-
MX3 PRECIDIA 2DR	0368 00	AB			-	-	-	-	-	-	-	-	-	-	-	-	-	-	-	-	-	-	-	-	-	-	-	-	-	-	8	8	8	8	-
		Coll			-	-	-	-	-	-	-	-	-	-	-	-	-	-	-	-	-	-	-	-	-	-	-	-	-	-	10	10	10	10	-
		Comp			-	-	-	-	-	-	-	-	-	-	-	-	-	-	-	-	-	-	-	-	-	-	-	-	-	-	8	8	8	8	-
		DCPD			-	-	-	-	-	-	-	-	-	-	-	-	-	-	-	-	-	-	-	-	-	-	-	-	-	-	8	8	8	8	-
MX3 PRECIDIA GS 2DR	0369 00	AB			-	-	-	-	-	-	-	-	-	-	-	-	-	-	-	-	-	-	-	-	-	-	-	-	-	-	8	8	8	8	-
		Coll			-	-	-	-	-	-	-	-	-	-	-	-	-	-	-	-	-	-	-	-	-	-	-	-	-	-	11	11	11	11	-
		Comp			-	-	-	-	-	-	-	-	-	-	-	-	-	-	-	-	-	-	-	-	-	-	-	-	-	-	13	13	13	13	-
		DCPD			-	-	-	-	-	-	-	-	-	-	-	-	-	-	-	-	-	-	-	-	-	-	-	-	-	-	9	9	9	9	-

√ - Approved Theft Deterrent System

MANUFACTURER/MODEL	CODE		24	23	22	21	20	19	18	17	16	15	14	13	12	11	10	09	08	07	06	05	04	03	02	01	00	99	98	97	96	95	94	93	92
MAZDA																																			
MX3 PRECIDIA RS 2DR	0368 01	AB			-	-	-	-	-	-	-	-	-	-	-	-	-	-	-	-	-	-	-	-	-	-	-	-	-	-	8	8	8	-	-
		Coll			-	-	-	-	-	-	-	-	-	-	-	-	-	-	-	-	-	-	-	-	-	-	-	-	-	-	10	10	10	-	-
		Comp			-	-	-	-	-	-	-	-	-	-	-	-	-	-	-	-	-	-	-	-	-	-	-	-	-	-	8	8	8	-	-
		DCPD			-	-	-	-	-	-	-	-	-	-	-	-	-	-	-	-	-	-	-	-	-	-	-	-	-	-	8	8	8	-	-
MX5 ANNIVERSARY CONVERTIBLE	0359 10	AB			-	7	-	7	-	-	-	-	-	-	-	-	-	-	-	-	-	-	-	-	-	-	-	-	-	-	-	-	-	-	-
		Coll			-	23	-	25	-	-	-	-	-	-	-	-	-	-	-	-	-	-	-	-	-	-	-	-	-	-	-	-	-	-	-
		Comp			-	23	-	25	-	-	-	-	-	-	-	-	-	-	-	-	-	-	-	-	-	-	-	-	-	-	-	-	-	-	-
		DCPD			-	33	-	33	-	-	-	-	-	-	-	-	-	-	-	-	-	-	-	-	-	-	-	-	-	-	-	-	-	-	-
MX5 GS CONVERTIBLE	0359 07	AB			-	7	7	7	-	-	-	-	-	-	-	-	-	-	-	-	-	-	-	-	-	-	-	-	-	-	-	-	-	-	-
		Coll			-	23	23	25	-	-	-	-	-	-	-	-	-	-	-	-	-	-	-	-	-	-	-	-	-	-	-	-	-	-	-
		Comp			-	23	23	25	-	-	-	-	-	-	-	-	-	-	-	-	-	-	-	-	-	-	-	-	-	-	-	-	-	-	-
		DCPD			-	33	33	33	-	-	-	-	-	-	-	-	-	-	-	-	-	-	-	-	-	-	-	-	-	-	-	-	-	-	-
MX5 GS-P CONVERTIBLE	0359 08	AB			-	7	7	7	-	-	-	-	-	-	-	-	-	-	-	-	-	-	-	-	-	-	-	-	-	-	-	-	-	-	-
		Coll			-	23	23	25	-	-	-	-	-	-	-	-	-	-	-	-	-	-	-	-	-	-	-	-	-	-	-	-	-	-	-
		Comp			-	23	23	25	-	-	-	-	-	-	-	-	-	-	-	-	-	-	-	-	-	-	-	-	-	-	-	-	-	-	-
		DCPD			-	33	33	33	-	-	-	-	-	-	-	-	-	-	-	-	-	-	-	-	-	-	-	-	-	-	-	-	-	-	-
MX5 GT CONVERTIBLE	0359 09	AB			-	7	7	7	-	-	-	-	-	-	-	-	-	-	-	-	-	-	-	-	-	-	-	-	-	-	-	-	-	-	-
		Coll			-	23	23	25	-	-	-	-	-	-	-	-	-	-	-	-	-	-	-	-	-	-	-	-	-	-	-	-	-	-	-
		Comp			-	23	23	25	-	-	-	-	-	-	-	-	-	-	-	-	-	-	-	-	-	-	-	-	-	-	-	-	-	-	-
		DCPD			-	33	33	33	-	-	-	-	-	-	-	-	-	-	-	-	-	-	-	-	-	-	-	-	-	-	-	-	-	-	-
MX5 MIATA ANNIVERSARY CONVERTIBLE	0359 04	AB			-	-	-	-	7	-	-	-	-	-	-	-	-	-	-	-	-	-	-	-	-	-	-	6	-	-	-	-	-	-	-
		Coll			-	-	-	-	22	-	-	-	-	-	-	-	-	-	-	-	-	-	-	-	-	-	-	6	-	-	-	-	-	-	-
		Comp			-	-	-	-	23	-	-	-	-	-	-	-	-	-	-	-	-	-	-	-	-	-	-	13	-	-	-	-	-	-	-
		DCPD			-	-	-	-	31	-	-	-	-	-	-	-	-	-	-	-	-	-	-	-	-	-	-	9	-	-	-	-	-	-	-
MX5 MIATA CONVERTIBLE	0359 00	AB			-	-	-	-	-	-	-	-	-	-	-	-	-	-	-	-	-	6	6	6	6	6	6	6	6	6	6	6	6	6	-
		Coll			-	-	-	-	-	-	-	-	-	-	-	-	-	-	-	-	-	8	7	6	6	6	6	6	6	6	6	6	6	6	-
		Comp			-	-	-	-	-	-	-	-	-	-	-	-	-	-	-	-	-	17	16	15	13	13	13	13	13	13	13	13	13	13	-
		DCPD			-	-	-	-	-	-	-	-	-	-	-	-	-	-	-	-	-	12	12	11	9	9	9	9	9	9	9	9	9	9	-
MX5 MIATA GS CONVERTIBLE	0359 02	AB			-	-	-	-	7	7	6	7	6	7	7	7	7	7	7	7	7	6	6	-	-	-	-	-	-	-	-	-	-	-	-
		Coll			-	-	-	-	22	22	16	16	16	16	15	15	15	14	13	13	9	8	7	-	-	-	-	-	-	-	-	-	-	-	-
		Comp			-	-	-	-	23	23	19	19	19	18	17	16	16	16	14	14	13	17	16	-	-	-	-	-	-	-	-	-	-	-	-
		DCPD			-	-	-	-	31	31	25	25	25	25	25	25	25	21	19	19	14	12	12	-	-	-	-	-	-	-	-	-	-	-	-
MX5 MIATA GT CONVERTIBLE	0359 03	AB			-	-	-	-	7	7	6	7	6	7	7	7	7	7	7	7	7	6	6	-	-	-	-	-	-	-	-	-	-	-	-
		Coll			-	-	-	-	22	22	16	16	16	16	15	15	15	14	13	13	9	8	7	-	-	-	-	-	-	-	-	-	-	-	-
		Comp			-	-	-	-	23	23	19	19	19	18	17	16	16	16	14	14	13	17	16	-	-	-	-	-	-	-	-	-	-	-	-
		DCPD			-	-	-	-	31	31	25	25	25	25	25	25	25	21	19	19	14	12	12	-	-	-	-	-	-	-	-	-	-	-	-
MX5 MIATA GX CONVERTIBLE	0359 01	AB			-	-	-	-	7	7	6	7	6	7	7	7	7	7	7	7	7	6	6	-	-	-	-	-	-	-	-	-	-	-	-
		Coll			-	-	-	-	22	22	16	16	16	16	15	15	15	14	13	13	9	8	7	-	-	-	-	-	-	-	-	-	-	-	-
		Comp			-	-	-	-	23	23	19	19	19	18	17	16	16	16	14	14	13	17	16	-	-	-	-	-	-	-	-	-	-	-	-
		DCPD			-	-	-	-	31	31	25	25	25	25	25	25	25	21	19	19	14	12	12	-	-	-	-	-	-	-	-	-	-	-	-
MX5 MIATA SE CONVERTIBLE	0359 06	AB			-	-	-	-	-	-	-	-	-	-	7	-	-	-	-	-	-	-	-	-	-	-	-	-	-	-	-	-	-	-	-
		Coll			-	-	-	-	-	-	-	-	-	-	15	-	-	-	-	-	-	-	-	-	-	-	-	-	-	-	-	-	-	-	-
		Comp			-	-	-	-	-	-	-	-	-	-	17	-	-	-	-	-	-	-	-	-	-	-	-	-	-	-	-	-	-	-	-
		DCPD			-	-	-	-	-	-	-	-	-	-	25	-	-	-	-	-	-	-	-	-	-	-	-	-	-	-	-	-	-	-	-

√ - Approved Theft Deterrent System

MANUFACTURER/MODEL	CODE		24	23	22	21	20	19	18	17	16	15	14	13	12	11	10	09	08	07	06	05	04	03	02	01	00	99	98	97	96	95	94	93	92
MAZDA																																			
MX5 MIATA SV CONVERTIBLE	0359 05	AB			-	-	-	-	-	-	-	-	-	-	7	-	-	-	-	-	-	-	-	-	-	-	-	-	-	-	-	-	-	-	-
		Coll			-	-	-	-	-	-	-	-	-	-	15	-	-	-	-	-	-	-	-	-	-	-	-	-	-	-	-	-	-	-	-
		Comp			-	-	-	-	-	-	-	-	-	-	17	-	-	-	-	-	-	-	-	-	-	-	-	-	-	-	-	-	-	-	-
		DCPD			-	-	-	-	-	-	-	-	-	-	25	-	-	-	-	-	-	-	-	-	-	-	-	-	-	-	-	-	-	-	-
MX5 RF ANNIVERSARY CONVERTIBLE	1833 03	AB			-	7	-	7	-	-	-	-	-	-	-	-	-	-	-	-	-	-	-	-	-	-	-	-	-	-	-	-	-	-	-
		Coll			-	21	-	21	-	-	-	-	-	-	-	-	-	-	-	-	-	-	-	-	-	-	-	-	-	-	-	-	-	-	-
		Comp			-	22	-	20	-	-	-	-	-	-	-	-	-	-	-	-	-	-	-	-	-	-	-	-	-	-	-	-	-	-	-
		DCPD			-	31	-	32	-	-	-	-	-	-	-	-	-	-	-	-	-	-	-	-	-	-	-	-	-	-	-	-	-	-	-
MX5 RF GS CONVERTIBLE	1833 00	AB			-	-	-	-	7	7	-	-	-	-	-	-	-	-	-	-	-	-	-	-	-	-	-	-	-	-	-	-	-	-	-
		Coll			-	-	-	-	20	20	-	-	-	-	-	-	-	-	-	-	-	-	-	-	-	-	-	-	-	-	-	-	-	-	-
		Comp			-	-	-	-	23	22	-	-	-	-	-	-	-	-	-	-	-	-	-	-	-	-	-	-	-	-	-	-	-	-	-
		DCPD			-	-	-	-	31	31	-	-	-	-	-	-	-	-	-	-	-	-	-	-	-	-	-	-	-	-	-	-	-	-	-
MX5 RF GS-P CONVERTIBLE	1833 02	AB			-	7	7	7	-	-	-	-	-	-	-	-	-	-	-	-	-	-	-	-	-	-	-	-	-	-	-	-	-	-	-
		Coll			-	21	21	21	-	-	-	-	-	-	-	-	-	-	-	-	-	-	-	-	-	-	-	-	-	-	-	-	-	-	-
		Comp			-	22	22	20	-	-	-	-	-	-	-	-	-	-	-	-	-	-	-	-	-	-	-	-	-	-	-	-	-	-	-
		DCPD			-	31	31	32	-	-	-	-	-	-	-	-	-	-	-	-	-	-	-	-	-	-	-	-	-	-	-	-	-	-	-
MX5 RF GT CONVERTIBLE	1833 01	AB			-	7	7	7	7	7	-	-	-	-	-	-	-	-	-	-	-	-	-	-	-	-	-	-	-	-	-	-	-	-	-
		Coll			-	21	21	21	20	20	-	-	-	-	-	-	-	-	-	-	-	-	-	-	-	-	-	-	-	-	-	-	-	-	-
		Comp			-	22	22	20	23	22	-	-	-	-	-	-	-	-	-	-	-	-	-	-	-	-	-	-	-	-	-	-	-	-	-
		DCPD			-	31	31	32	31	31	-	-	-	-	-	-	-	-	-	-	-	-	-	-	-	-	-	-	-	-	-	-	-	-	-
MX6 2DR	0350 00	AB			-	-	-	-	-	-	-	-	-	-	-	-	-	-	-	-	-	-	-	-	-	-	-	-	-	8	8	8	8	8	-
		Coll			-	-	-	-	-	-	-	-	-	-	-	-	-	-	-	-	-	-	-	-	-	-	-	-	-	11	11	11	11	11	-
		Comp			-	-	-	-	-	-	-	-	-	-	-	-	-	-	-	-	-	-	-	-	-	-	-	-	-	11	11	11	11	11	-
		DCPD			-	-	-	-	-	-	-	-	-	-	-	-	-	-	-	-	-	-	-	-	-	-	-	-	-	10	10	10	10	10	-
MX6 LS 2DR	0300 01	AB			-	-	-	-	-	-	-	-	-	-	-	-	-	-	-	-	-	-	-	-	-	-	-	-	-	7	7	7	7	7	-
		Coll			-	-	-	-	-	-	-	-	-	-	-	-	-	-	-	-	-	-	-	-	-	-	-	-	-	11	11	11	11	11	-
		Comp			-	-	-	-	-	-	-	-	-	-	-	-	-	-	-	-	-	-	-	-	-	-	-	-	-	12	12	12	12	12	-
		DCPD			-	-	-	-	-	-	-	-	-	-	-	-	-	-	-	-	-	-	-	-	-	-	-	-	-	9	9	9	9	9	-
MX6 M EDITION 2DR	0350 04	AB			-	-	-	-	-	-	-	-	-	-	-	-	-	-	-	-	-	-	-	-	-	-	-	-	-	-	8	-	-	-	-
		Coll			-	-	-	-	-	-	-	-	-	-	-	-	-	-	-	-	-	-	-	-	-	-	-	-	-	-	11	-	-	-	-
		Comp			-	-	-	-	-	-	-	-	-	-	-	-	-	-	-	-	-	-	-	-	-	-	-	-	-	-	11	-	-	-	-
		DCPD			-	-	-	-	-	-	-	-	-	-	-	-	-	-	-	-	-	-	-	-	-	-	-	-	-	-	10	-	-	-	-
MX6 MYSTÈRE LS 2DR	0300 00	AB			-	-	-	-	-	-	-	-	-	-	-	-	-	-	-	-	-	-	-	-	-	-	-	-	-	7	7	7	7	7	-
		Coll			-	-	-	-	-	-	-	-	-	-	-	-	-	-	-	-	-	-	-	-	-	-	-	-	-	11	11	11	11	11	-
		Comp			-	-	-	-	-	-	-	-	-	-	-	-	-	-	-	-	-	-	-	-	-	-	-	-	-	12	12	12	12	12	-
		DCPD			-	-	-	-	-	-	-	-	-	-	-	-	-	-	-	-	-	-	-	-	-	-	-	-	-	9	9	9	9	9	-
MX6 MYSTÈRE RS 2DR	0370 00	AB			-	-	-	-	-	-	-	-	-	-	-	-	-	-	-	-	-	-	-	-	-	-	-	-	-	7	7	7	7	7	-
		Coll			-	-	-	-	-	-	-	-	-	-	-	-	-	-	-	-	-	-	-	-	-	-	-	-	-	9	9	9	9	9	-
		Comp			-	-	-	-	-	-	-	-	-	-	-	-	-	-	-	-	-	-	-	-	-	-	-	-	-	13	13	13	13	13	-
		DCPD			-	-	-	-	-	-	-	-	-	-	-	-	-	-	-	-	-	-	-	-	-	-	-	-	-	10	10	10	10	10	-
MX6 RS 2DR	0350 05	AB			-	-	-	-	-	-	-	-	-	-	-	-	-	-	-	-	-	-	-	-	-	-	-	-	-	8	-	-	-	-	-
		Coll			-	-	-	-	-	-	-	-	-	-	-	-	-	-	-	-	-	-	-	-	-	-	-	-	-	11	-	-	-	-	-
		Comp			-	-	-	-	-	-	-	-	-	-	-	-	-	-	-	-	-	-	-	-	-	-	-	-	-	11	-	-	-	-	-
		DCPD			-	-	-	-	-	-	-	-	-	-	-	-	-	-	-	-	-	-	-	-	-	-	-	-	-	10	-	-	-	-	-

√ - Approved Theft Deterrent System

MANUFACTURER/MODEL	CODE		24	23	22	21	20	19	18	17	16	15	14	13	12	11	10	09	08	07	06	05	04	03	02	01	00	99	98	97	96	95	94	93	92
MAZDA																																			
PROTEGÉ DX 4DR	0342 01	AB			-	-	-	-	-	-	-	-	-	-	-	-	-	-	-	-	-	-	-	8	8	8	8	8	8	8	8	8	8	8	-
		Coll			-	-	-	-	-	-	-	-	-	-	-	-	-	-	-	-	-	-	-	8	7	7	7	7	7	7	7	7	7	7	-
		Comp			-	-	-	-	-	-	-	-	-	-	-	-	-	-	-	-	-	-	-	9	9	9	9	9	9	9	9	9	9	9	-
		DCPD			-	-	-	-	-	-	-	-	-	-	-	-	-	-	-	-	-	-	-	9	9	9	9	9	9	9	9	9	9	9	-
PROTEGÉ ES 4DR	7712 01	AB			-	-	-	-	-	-	-	-	-	-	-	-	-	-	-	-	-	-	-	8	8	8	8	8	8	8	8	8	-	-	-
		Coll			-	-	-	-	-	-	-	-	-	-	-	-	-	-	-	-	-	-	-	9	7	7	7	7	7	7	7	7	-	-	-
		Comp			-	-	-	-	-	-	-	-	-	-	-	-	-	-	-	-	-	-	-	10	9	9	9	9	9	9	9	9	-	-	-
		DCPD			-	-	-	-	-	-	-	-	-	-	-	-	-	-	-	-	-	-	-	11	9	9	9	9	9	9	9	9	-	-	-
PROTEGÉ LX 4DR	0366 01	AB			-	-	-	-	-	-	-	-	-	-	-	-	-	-	-	-	-	-	-	8	8	8	8	8	8	8	8	8	8	8	-
		Coll			-	-	-	-	-	-	-	-	-	-	-	-	-	-	-	-	-	-	-	8	7	7	7	7	7	7	7	7	7	7	-
		Comp			-	-	-	-	-	-	-	-	-	-	-	-	-	-	-	-	-	-	-	8	8	8	8	8	8	8	8	8	8	8	-
		DCPD			-	-	-	-	-	-	-	-	-	-	-	-	-	-	-	-	-	-	-	10	9	9	9	9	9	9	9	9	9	9	-
PROTEGÉ MP3 4DR	7716 00	AB			-	-	-	-	-	-	-	-	-	-	-	-	-	-	-	-	-	-	-	-	-	8	-	-	-	-	-	-	-	-	-
		Coll			-	-	-	-	-	-	-	-	-	-	-	-	-	-	-	-	-	-	-	-	-	8	-	-	-	-	-	-	-	-	-
		Comp			-	-	-	-	-	-	-	-	-	-	-	-	-	-	-	-	-	-	-	-	-	12	-	-	-	-	-	-	-	-	-
		DCPD			-	-	-	-	-	-	-	-	-	-	-	-	-	-	-	-	-	-	-	-	-	11	-	-	-	-	-	-	-	-	-
PROTEGÉ S 4DR	0342 02	AB			-	-	-	-	-	-	-	-	-	-	-	-	-	-	-	-	-	-	-	-	-	-	-	-	-	-	-	8	-	-	-
		Coll			-	-	-	-	-	-	-	-	-	-	-	-	-	-	-	-	-	-	-	-	-	-	-	-	-	-	-	7	-	-	-
		Comp			-	-	-	-	-	-	-	-	-	-	-	-	-	-	-	-	-	-	-	-	-	-	-	-	-	-	-	9	-	-	-
		DCPD			-	-	-	-	-	-	-	-	-	-	-	-	-	-	-	-	-	-	-	-	-	-	-	-	-	-	-	9	-	-	-
PROTEGÉ SE 4DR	0342 03	AB			-	-	-	-	-	-	-	-	-	-	-	-	-	-	-	-	-	-	-	8	8	8	8	8	8	8	8	-	8	8	-
		Coll			-	-	-	-	-	-	-	-	-	-	-	-	-	-	-	-	-	-	-	8	7	7	7	7	7	7	7	-	7	7	-
		Comp			-	-	-	-	-	-	-	-	-	-	-	-	-	-	-	-	-	-	-	9	9	9	9	9	9	9	9	-	9	9	-
		DCPD			-	-	-	-	-	-	-	-	-	-	-	-	-	-	-	-	-	-	-	9	9	9	9	9	9	9	9	-	9	9	-
PROTEGÉ5 ES 5DR	7715 00	AB			-	-	-	-	-	-	-	-	-	-	-	-	-	-	-	-	-	-	-	8	8	-	-	-	-	-	-	-	-	-	-
		Coll			-	-	-	-	-	-	-	-	-	-	-	-	-	-	-	-	-	-	-	9	7	-	-	-	-	-	-	-	-	-	-
		Comp			-	-	-	-	-	-	-	-	-	-	-	-	-	-	-	-	-	-	-	9	9	-	-	-	-	-	-	-	-	-	-
		DCPD			-	-	-	-	-	-	-	-	-	-	-	-	-	-	-	-	-	-	-	13	10	-	-	-	-	-	-	-	-	-	-
PROTEGÉ5 SE 5DR	7715 02	AB			-	-	-	-	-	-	-	-	-	-	-	-	-	-	-	-	-	-	-	8	-	-	-	-	-	-	-	-	-	-	-
		Coll			-	-	-	-	-	-	-	-	-	-	-	-	-	-	-	-	-	-	-	9	-	-	-	-	-	-	-	-	-	-	-
		Comp			-	-	-	-	-	-	-	-	-	-	-	-	-	-	-	-	-	-	-	9	-	-	-	-	-	-	-	-	-	-	-
		DCPD			-	-	-	-	-	-	-	-	-	-	-	-	-	-	-	-	-	-	-	13	-	-	-	-	-	-	-	-	-	-	-
PROTEGÉ5 SPORTWAGON 5DR	7715 01	AB			-	-	-	-	-	-	-	-	-	-	-	-	-	-	-	-	-	-	-	8	8	-	-	-	-	-	-	-	-	-	-
		Coll			-	-	-	-	-	-	-	-	-	-	-	-	-	-	-	-	-	-	-	9	7	-	-	-	-	-	-	-	-	-	-
		Comp			-	-	-	-	-	-	-	-	-	-	-	-	-	-	-	-	-	-	-	9	9	-	-	-	-	-	-	-	-	-	-
		DCPD			-	-	-	-	-	-	-	-	-	-	-	-	-	-	-	-	-	-	-	13	10	-	-	-	-	-	-	-	-	-	-
RX-8 GS 4DR	7722 00	AB			-	-	-	-	-	-	-	-	-	-	-	-	-	10	10	10	10	10	10	-	-	-	-	-	-	-	-	-	-	-	-
		Coll			-	-	-	-	-	-	-	-	-	-	-	-	-	28	27	23	24	21	21	-	-	-	-	-	-	-	-	-	-	-	-
		Comp			-	-	-	-	-	-	-	-	-	-	-	-	-	30	30	30	29	27	27	-	-	-	-	-	-	-	-	-	-	-	-
		DCPD			-	-	-	-	-	-	-	-	-	-	-	-	-	28	28	23	22	20	20	-	-	-	-	-	-	-	-	-	-	-	-
RX-8 GT 4DR	7722 01	AB			-	-	-	-	-	-	-	-	-	-	-	10	10	10	10	10	10	10	10	-	-	-	-	-	-	-	-	-	-	-	-
		Coll			-	-	-	-	-	-	-	-	-	-	-	30	28	28	27	23	24	21	21	-	-	-	-	-	-	-	-	-	-	-	-
		Comp			-	-	-	-	-	-	-	-	-	-	-	33	32	30	30	30	29	27	27	-	-	-	-	-	-	-	-	-	-	-	-
		DCPD			-	-	-	-	-	-	-	-	-	-	-	31	29	28	28	23	22	20	20	-	-	-	-	-	-	-	-	-	-	-	-

√ - Approved Theft Deterrent System

MANUFACTURER/MODEL	CODE		24	23	22	21	20	19	18	17	16	15	14	13	12	11	10	09	08	07	06	05	04	03	02	01	00	99	98	97	96	95	94	93	92
MAZDA																																			
RX-8 R3 4DR	7722 03	AB			-	-	-	-	-	-	-	-	-	-	-	10	10	10	-	-	-	-	-	-	-	-	-	-	-	-	-	-	-	-	-
		Coll			-	-	-	-	-	-	-	-	-	-	-	30	28	28	-	-	-	-	-	-	-	-	-	-	-	-	-	-	-	-	-
		Comp			-	-	-	-	-	-	-	-	-	-	-	33	32	30	-	-	-	-	-	-	-	-	-	-	-	-	-	-	-	-	-
		DCPD			-	-	-	-	-	-	-	-	-	-	-	31	29	28	-	-	-	-	-	-	-	-	-	-	-	-	-	-	-	-	-
RX-8 SPECIAL EDITION 4DR	7722 02	AB			-	-	-	-	-	-	-	-	-	-	-	-	-	-	-	-	10	10	-	-	-	-	-	-	-	-	-	-	-	-	-
		Coll			-	-	-	-	-	-	-	-	-	-	-	-	-	-	-	-	24	21	-	-	-	-	-	-	-	-	-	-	-	-	-
		Comp			-	-	-	-	-	-	-	-	-	-	-	-	-	-	-	-	29	27	-	-	-	-	-	-	-	-	-	-	-	-	-
		DCPD			-	-	-	-	-	-	-	-	-	-	-	-	-	-	-	-	22	20	-	-	-	-	-	-	-	-	-	-	-	-	-
RX7 TURBO 2DR	0346 00	AB			-	-	-	-	-	-	-	-	-	-	-	-	-	-	-	-	-	-	-	-	-	-	-	-	-	-	-	8	8	8	-
		Coll			-	-	-	-	-	-	-	-	-	-	-	-	-	-	-	-	-	-	-	-	-	-	-	-	-	-	-	12	12	12	-
		Comp			-	-	-	-	-	-	-	-	-	-	-	-	-	-	-	-	-	-	-	-	-	-	-	-	-	-	-	27	27	27	-
		DCPD			-	-	-	-	-	-	-	-	-	-	-	-	-	-	-	-	-	-	-	-	-	-	-	-	-	-	-	12	12	12	-
MAZDA TRUCK/VAN																																			
B2200 CAB PLUS 2WD	0974 00	AB			-	-	-	-	-	-	-	-	-	-	-	-	-	-	-	-	-	-	-	-	-	-	-	-	-	-	-	-	-	7	-
		Coll			-	-	-	-	-	-	-	-	-	-	-	-	-	-	-	-	-	-	-	-	-	-	-	-	-	-	-	-	-	1	-
		Comp			-	-	-	-	-	-	-	-	-	-	-	-	-	-	-	-	-	-	-	-	-	-	-	-	-	-	-	-	-	4	-
		DCPD			-	-	-	-	-	-	-	-	-	-	-	-	-	-	-	-	-	-	-	-	-	-	-	-	-	-	-	-	-	1	-
B2200 LONG BOX 2WD	0295 00	AB			-	-	-	-	-	-	-	-	-	-	-	-	-	-	-	-	-	-	-	-	-	-	-	-	-	-	-	-	-	7	-
		Coll			-	-	-	-	-	-	-	-	-	-	-	-	-	-	-	-	-	-	-	-	-	-	-	-	-	-	-	-	-	1	-
		Comp			-	-	-	-	-	-	-	-	-	-	-	-	-	-	-	-	-	-	-	-	-	-	-	-	-	-	-	-	-	2	-
		DCPD			-	-	-	-	-	-	-	-	-	-	-	-	-	-	-	-	-	-	-	-	-	-	-	-	-	-	-	-	-	1	-
B2200 SHORT BOX 2WD	0294 00	AB			-	-	-	-	-	-	-	-	-	-	-	-	-	-	-	-	-	-	-	-	-	-	-	-	-	-	-	-	-	7	-
		Coll			-	-	-	-	-	-	-	-	-	-	-	-	-	-	-	-	-	-	-	-	-	-	-	-	-	-	-	-	-	1	-
		Comp			-	-	-	-	-	-	-	-	-	-	-	-	-	-	-	-	-	-	-	-	-	-	-	-	-	-	-	-	-	4	-
		DCPD			-	-	-	-	-	-	-	-	-	-	-	-	-	-	-	-	-	-	-	-	-	-	-	-	-	-	-	-	-	1	-
B2300 CAB PLUS 2WD	0977 00	AB			-	-	-	-	-	-	-	-	-	-	-	-	-	-	-	-	-	-	-	-	-	-	-	-	-	7	7	7	7	-	-
		Coll			-	-	-	-	-	-	-	-	-	-	-	-	-	-	-	-	-	-	-	-	-	-	-	-	-	4	4	4	4	-	-
		Comp			-	-	-	-	-	-	-	-	-	-	-	-	-	-	-	-	-	-	-	-	-	-	-	-	-	8	8	8	8	-	-
		DCPD			-	-	-	-	-	-	-	-	-	-	-	-	-	-	-	-	-	-	-	-	-	-	-	-	-	5	5	5	5	-	-
B2300 CAB PLUS 4DR 2WD	1569 00	AB			-	-	-	-	-	-	-	-	-	-	-	-	6	-	-	-	-	-	-	-	-	-	-	-	-	-	-	-	-	-	-
		Coll			-	-	-	-	-	-	-	-	-	-	-	-	18	-	-	-	-	-	-	-	-	-	-	-	-	-	-	-	-	-	-
		Comp			-	-	-	-	-	-	-	-	-	-	-	-	13	-	-	-	-	-	-	-	-	-	-	-	-	-	-	-	-	-	-
		DCPD			-	-	-	-	-	-	-	-	-	-	-	-	12	-	-	-	-	-	-	-	-	-	-	-	-	-	-	-	-	-	-
B2300 LONG BOX 2WD	1040 00	AB			-	-	-	-	-	-	-	-	-	-	-	-	-	-	-	-	-	-	-	-	-	-	-	-	-	6	6	6	6	-	-
		Coll			-	-	-	-	-	-	-	-	-	-	-	-	-	-	-	-	-	-	-	-	-	-	-	-	-	4	4	4	4	-	-
		Comp			-	-	-	-	-	-	-	-	-	-	-	-	-	-	-	-	-	-	-	-	-	-	-	-	-	4	4	4	4	-	-
		DCPD			-	-	-	-	-	-	-	-	-	-	-	-	-	-	-	-	-	-	-	-	-	-	-	-	-	2	2	2	2	-	-
B2300 LONG BOX 4WD	1041 00	AB			-	-	-	-	-	-	-	-	-	-	-	-	-	-	-	-	-	-	-	-	-	-	-	-	-	-	-	7	-	-	-
		Coll			-	-	-	-	-	-	-	-	-	-	-	-	-	-	-	-	-	-	-	-	-	-	-	-	-	-	-	15	-	-	-
		Comp			-	-	-	-	-	-	-	-	-	-	-	-	-	-	-	-	-	-	-	-	-	-	-	-	-	-	-	14	-	-	-
		DCPD			-	-	-	-	-	-	-	-	-	-	-	-	-	-	-	-	-	-	-	-	-	-	-	-	-	-	-	9	-	-	-

√ - Approved Theft Deterrent System

MANUFACTURER/MODEL	CODE		24	23	22	21	20	19	18	17	16	15	14	13	12	11	10	09	08	07	06	05	04	03	02	01	00	99	98	97	96	95	94	93	92
MAZDA TRUCK/VAN																																			
B2300 SHORT BOX 2WD	0978 00	AB			-	-	-	-	-	-	-	-	-	-	-	-	6	6	6	7	7	7	7	6	7	7	-	-	-	7	7	7	7	-	-
		Coll			-	-	-	-	-	-	-	-	-	-	-	-	17	17	17	16	15	14	14	14	14	14	-	-	-	14	14	14	14	-	-
		Comp			-	-	-	-	-	-	-	-	-	-	-	-	11	11	11	11	10	9	√8	√7	√6	√6	-	-	-	6	6	6	6	-	-
		DCPD			-	-	-	-	-	-	-	-	-	-	-	-	13	12	13	11	11	10	9	9	9	9	-	-	-	9	9	9	9	-	-
B2300 SHORT BOX 4WD	0988 00	AB			-	-	-	-	-	-	-	-	-	-	-	-	-	-	-	-	-	-	-	-	-	-	-	-	-	-	7	7	7	-	-
		Coll			-	-	-	-	-	-	-	-	-	-	-	-	-	-	-	-	-	-	-	-	-	-	-	-	-	-	13	13	13	-	-
		Comp			-	-	-	-	-	-	-	-	-	-	-	-	-	-	-	-	-	-	-	-	-	-	-	-	-	-	14	14	14	-	-
		DCPD			-	-	-	-	-	-	-	-	-	-	-	-	-	-	-	-	-	-	-	-	-	-	-	-	-	-	10	10	10	-	-
B2500 CAB PLUS 2WD	0989 00	AB			-	-	-	-	-	-	-	-	-	-	-	-	-	-	-	-	-	-	-	-	-	-	7	7	7	-	-	-	-	-	-
		Coll			-	-	-	-	-	-	-	-	-	-	-	-	-	-	-	-	-	-	-	-	-	-	8	8	8	-	-	-	-	-	-
		Comp			-	-	-	-	-	-	-	-	-	-	-	-	-	-	-	-	-	-	-	-	-	-	√7	√7	7	-	-	-	-	-	-
		DCPD			-	-	-	-	-	-	-	-	-	-	-	-	-	-	-	-	-	-	-	-	-	-	7	7	7	-	-	-	-	-	-
B2500 CAB PLUS 4DR 2WD	0991 00	AB			-	-	-	-	-	-	-	-	-	-	-	-	-	-	-	-	-	-	-	-	-	-	-	6	6	-	-	-	-	-	-
		Coll			-	-	-	-	-	-	-	-	-	-	-	-	-	-	-	-	-	-	-	-	-	-	-	15	15	-	-	-	-	-	-
		Comp			-	-	-	-	-	-	-	-	-	-	-	-	-	-	-	-	-	-	-	-	-	-	-	√10	10	-	-	-	-	-	-
		DCPD			-	-	-	-	-	-	-	-	-	-	-	-	-	-	-	-	-	-	-	-	-	-	-	10	10	-	-	-	-	-	-
B2500 SHORT BOX 2WD	0990 00	AB			-	-	-	-	-	-	-	-	-	-	-	-	-	-	-	-	-	-	-	-	-	6	6	6	6	-	-	-	-	-	-
		Coll			-	-	-	-	-	-	-	-	-	-	-	-	-	-	-	-	-	-	-	-	-	7	7	7	7	-	-	-	-	-	-
		Comp			-	-	-	-	-	-	-	-	-	-	-	-	-	-	-	-	-	-	-	-	-	√5	√5	√5	5	-	-	-	-	-	-
		DCPD			-	-	-	-	-	-	-	-	-	-	-	-	-	-	-	-	-	-	-	-	-	5	5	5	5	-	-	-	-	-	-
B2600i CAB PLUS 2WD	0975 00	AB			-	-	-	-	-	-	-	-	-	-	-	-	-	-	-	-	-	-	-	-	-	-	-	-	-	-	-	-	-	8	-
		Coll			-	-	-	-	-	-	-	-	-	-	-	-	-	-	-	-	-	-	-	-	-	-	-	-	-	-	-	-	-	1	-
		Comp			-	-	-	-	-	-	-	-	-	-	-	-	-	-	-	-	-	-	-	-	-	-	-	-	-	-	-	-	-	3	-
		DCPD			-	-	-	-	-	-	-	-	-	-	-	-	-	-	-	-	-	-	-	-	-	-	-	-	-	-	-	-	-	1	-
B2600i CAB PLUS 4WD	0296 01	AB			-	-	-	-	-	-	-	-	-	-	-	-	-	-	-	-	-	-	-	-	-	-	-	-	-	-	-	-	-	7	-
		Coll			-	-	-	-	-	-	-	-	-	-	-	-	-	-	-	-	-	-	-	-	-	-	-	-	-	-	-	-	-	1	-
		Comp			-	-	-	-	-	-	-	-	-	-	-	-	-	-	-	-	-	-	-	-	-	-	-	-	-	-	-	-	-	4	-
		DCPD			-	-	-	-	-	-	-	-	-	-	-	-	-	-	-	-	-	-	-	-	-	-	-	-	-	-	-	-	-	1	-
B2600I LONG BOX 4WD	0971 01	AB			-	-	-	-	-	-	-	-	-	-	-	-	-	-	-	-	-	-	-	-	-	-	-	-	-	-	-	-	-	7	-
		Coll			-	-	-	-	-	-	-	-	-	-	-	-	-	-	-	-	-	-	-	-	-	-	-	-	-	-	-	-	-	11	-
		Comp			-	-	-	-	-	-	-	-	-	-	-	-	-	-	-	-	-	-	-	-	-	-	-	-	-	-	-	-	-	11	-
		DCPD			-	-	-	-	-	-	-	-	-	-	-	-	-	-	-	-	-	-	-	-	-	-	-	-	-	-	-	-	-	7	-
B2600i SHORT BOX 4WD	0973 01	AB			-	-	-	-	-	-	-	-	-	-	-	-	-	-	-	-	-	-	-	-	-	-	-	-	-	-	-	-	-	6	-
		Coll			-	-	-	-	-	-	-	-	-	-	-	-	-	-	-	-	-	-	-	-	-	-	-	-	-	-	-	-	-	1	-
		Comp			-	-	-	-	-	-	-	-	-	-	-	-	-	-	-	-	-	-	-	-	-	-	-	-	-	-	-	-	-	5	-
		DCPD			-	-	-	-	-	-	-	-	-	-	-	-	-	-	-	-	-	-	-	-	-	-	-	-	-	-	-	-	-	1	-
B3000 CAB PLUS 2WD	0979 00	AB			-	-	-	-	-	-	-	-	-	-	-	-	-	-	-	-	-	7	7	7	7	7	7	7	7	7	7	7	7	-	-
		Coll			-	-	-	-	-	-	-	-	-	-	-	-	-	-	-	-	-	12	9	9	8	8	8	8	8	8	8	8	8	-	-
		Comp			-	-	-	-	-	-	-	-	-	-	-	-	-	-	-	-	-	10	√11	√6	√6	√6	√6	√6	6	6	6	6	6	-	-
		DCPD			-	-	-	-	-	-	-	-	-	-	-	-	-	-	-	-	-	11	11	10	7	7	7	7	7	7	7	7	7	-	-
B3000 CAB PLUS 4DR 2WD	0992 00	AB			-	-	-	-	-	-	-	-	-	-	-	-	-	-	6	6	6	6	6	7	7	7	7	7	7	-	-	-	-	-	-
		Coll			-	-	-	-	-	-	-	-	-	-	-	-	-	-	15	14	14	14	14	14	14	14	14	14	14	-	-	-	-	-	-
		Comp			-	-	-	-	-	-	-	-	-	-	-	-	-	-	9	√9	√8	8	√8	√7	√7	√7	√7	√7	7	-	-	-	-	-	-
		DCPD			-	-	-	-	-	-	-	-	-	-	-	-	-	-	11	11	9	9	9	9	9	9	9	9	9	-	-	-	-	-	-

√ - Approved Theft Deterrent System

MANUFACTURER/MODEL	CODE		24	23	22	21	20	19	18	17	16	15	14	13	12	11	10	09	08	07	06	05	04	03	02	01	00	99	98	97	96	95	94	93	92
MAZDA TRUCK/VAN																																			
B3000 CAB PLUS 4DR 4WD	0994 00	AB			-	-	-	-	-	-	-	-	-	-	-	-	-	-	-	-	-	-	-	-	-	-	7	7	7	-	-	-	-	-	-
		Coll			-	-	-	-	-	-	-	-	-	-	-	-	-	-	-	-	-	-	-	-	-	-	22	22	22	-	-	-	-	-	-
		Comp			-	-	-	-	-	-	-	-	-	-	-	-	-	-	-	-	-	-	-	-	-	-	√14	√14	14	-	-	-	-	-	-
		DCPD			-	-	-	-	-	-	-	-	-	-	-	-	-	-	-	-	-	-	-	-	-	-	10	10	10	-	-	-	-	-	-
B3000 CAB PLUS 4WD	0980 00	AB			-	-	-	-	-	-	-	-	-	-	-	-	-	-	-	-	-	-	-	-	7	7	7	7	7	7	7	7	7	-	-
		Coll			-	-	-	-	-	-	-	-	-	-	-	-	-	-	-	-	-	-	-	-	14	14	14	14	14	14	14	14	14	-	-
		Comp			-	-	-	-	-	-	-	-	-	-	-	-	-	-	-	-	-	-	-	-	√9	√9	√9	√9	9	9	9	9	9	-	-
		DCPD			-	-	-	-	-	-	-	-	-	-	-	-	-	-	-	-	-	-	-	-	9	9	9	9	9	9	9	9	9	-	-
B3000 LONG BOX 2WD	0982 00	AB			-	-	-	-	-	-	-	-	-	-	-	-	-	-	-	-	-	-	-	-	-	-	7	-	-	7	7	7	7	-	-
		Coll			-	-	-	-	-	-	-	-	-	-	-	-	-	-	-	-	-	-	-	-	-	-	11	-	-	11	11	11	11	-	-
		Comp			-	-	-	-	-	-	-	-	-	-	-	-	-	-	-	-	-	-	-	-	-	-	√8	-	-	8	8	8	8	-	-
		DCPD			-	-	-	-	-	-	-	-	-	-	-	-	-	-	-	-	-	-	-	-	-	-	8	-	-	8	8	8	8	-	-
B3000 LONG BOX 4WD	1042 00	AB			-	-	-	-	-	-	-	-	-	-	-	-	-	-	-	-	-	-	-	-	-	-	-	-	-	-	-	7	-	-	-
		Coll			-	-	-	-	-	-	-	-	-	-	-	-	-	-	-	-	-	-	-	-	-	-	-	-	-	-	-	19	-	-	-
		Comp			-	-	-	-	-	-	-	-	-	-	-	-	-	-	-	-	-	-	-	-	-	-	-	-	-	-	-	14	-	-	-
		DCPD			-	-	-	-	-	-	-	-	-	-	-	-	-	-	-	-	-	-	-	-	-	-	-	-	-	-	-	10	-	-	-
B3000 SHORT BOX 2WD	0983 00	AB			-	-	-	-	-	-	-	-	-	-	-	-	-	-	-	-	-	6	7	6	7	7	7	7	7	7	7	7	7	-	-
		Coll			-	-	-	-	-	-	-	-	-	-	-	-	-	-	-	-	-	13	11	11	9	9	9	9	9	9	9	9	9	-	-
		Comp			-	-	-	-	-	-	-	-	-	-	-	-	-	-	-	-	-	10	√9	√8	√7	√7	√7	√7	7	7	7	7	7	-	-
		DCPD			-	-	-	-	-	-	-	-	-	-	-	-	-	-	-	-	-	9	8	7	7	7	7	7	7	7	7	7	7	-	-
B3000 SHORT BOX 4WD	0981 00	AB			-	-	-	-	-	-	-	-	-	-	-	-	-	-	-	-	-	-	-	-	-	7	7	7	7	7	7	7	7	-	-
		Coll			-	-	-	-	-	-	-	-	-	-	-	-	-	-	-	-	-	-	-	-	-	11	11	11	11	11	11	11	11	-	-
		Comp			-	-	-	-	-	-	-	-	-	-	-	-	-	-	-	-	-	-	-	-	-	√10	√10	√10	10	10	10	10	10	-	-
		DCPD			-	-	-	-	-	-	-	-	-	-	-	-	-	-	-	-	-	-	-	-	-	5	5	5	5	5	5	5	5	-	-
B4000 CAB PLUS 2WD	0984 00	AB			-	-	-	-	-	-	-	-	-	-	-	-	-	-	-	-	-	7	7	7	7	-	7	7	7	7	7	7	7	-	-
		Coll			-	-	-	-	-	-	-	-	-	-	-	-	-	-	-	-	-	14	10	10	9	-	9	9	9	9	9	9	9	-	-
		Comp			-	-	-	-	-	-	-	-	-	-	-	-	-	-	-	-	-	11	√9	√9	√9	-	√9	√9	9	9	9	9	9	-	-
		DCPD			-	-	-	-	-	-	-	-	-	-	-	-	-	-	-	-	-	10	9	8	8	-	8	8	8	8	8	8	8	-	-
B4000 CAB PLUS 4DR 2WD	0993 00	AB			-	-	-	-	-	-	-	-	-	-	-	-	-	7	7	8	6	6	7	7	7	7	7	7	7	-	-	-	-	-	-
		Coll			-	-	-	-	-	-	-	-	-	-	-	-	-	17	17	17	15	12	12	12	12	12	12	12	12	-	-	-	-	-	-
		Comp			-	-	-	-	-	-	-	-	-	-	-	-	-	14	14	√14	√13	12	√10	√9	√8	√8	√8	√8	8	-	-	-	-	-	-
		DCPD			-	-	-	-	-	-	-	-	-	-	-	-	-	12	12	11	9	8	7	7	7	7	7	7	7	-	-	-	-	-	-
B4000 CAB PLUS 4DR 4WD	0995 00	AB			-	-	-	-	-	-	-	-	-	-	-	-	6	6	7	6	6	6	6	6	6	6	6	6	6	-	-	-	-	-	-
		Coll			-	-	-	-	-	-	-	-	-	-	-	-	23	25	23	21	21	21	21	21	21	21	21	21	21	-	-	-	-	-	-
		Comp			-	-	-	-	-	-	-	-	-	-	-	-	16	14	13	√13	√13	13	√12	√11	√10	√10	√10	√10	10	-	-	-	-	-	-
		DCPD			-	-	-	-	-	-	-	-	-	-	-	-	11	11	10	10	9	9	9	8	8	8	8	8	8	-	-	-	-	-	-
B4000 CAB PLUS 4WD	0985 00	AB			-	-	-	-	-	-	-	-	-	-	-	-	-	-	-	-	-	-	7	7	7	7	-	7	7	7	7	7	7	-	-
		Coll			-	-	-	-	-	-	-	-	-	-	-	-	-	-	-	-	-	-	17	17	15	15	-	15	15	15	15	15	15	-	-
		Comp			-	-	-	-	-	-	-	-	-	-	-	-	-	-	-	-	-	-	√11	√12	√10	√10	-	√10	10	10	10	10	10	-	-
		DCPD			-	-	-	-	-	-	-	-	-	-	-	-	-	-	-	-	-	-	8	8	6	6	-	6	6	6	6	6	6	-	-
B4000 LONG BOX 2WD	0986 00	AB			-	-	-	-	-	-	-	-	-	-	-	-	-	-	-	-	-	-	-	-	-	-	-	-	7	-	-	7	7	-	-
		Coll			-	-	-	-	-	-	-	-	-	-	-	-	-	-	-	-	-	-	-	-	-	-	-	-	7	-	-	7	7	-	-
		Comp			-	-	-	-	-	-	-	-	-	-	-	-	-	-	-	-	-	-	-	-	-	-	-	-	6	-	-	6	6	-	-
		DCPD			-	-	-	-	-	-	-	-	-	-	-	-	-	-	-	-	-	-	-	-	-	-	-	-	3	-	-	3	3	-	-

√ - Approved Theft Deterrent System

MANUFACTURER/MODEL	CODE		24	23	22	21	20	19	18	17	16	15	14	13	12	11	10	09	08	07	06	05	04	03	02	01	00	99	98	97	96	95	94	93	92
MAZDA TRUCK/VAN																																			
B4000 LONG BOX 4WD	1044 00	AB			-	-	-	-	-	-	-	-	-	-	-	-	-	-	-	-	-	-	-	-	-	-	-	-	-	-	-	7	-	-	-
		Coll			-	-	-	-	-	-	-	-	-	-	-	-	-	-	-	-	-	-	-	-	-	-	-	-	-	-	-	17	-	-	-
		Comp			-	-	-	-	-	-	-	-	-	-	-	-	-	-	-	-	-	-	-	-	-	-	-	-	-	-	-	14	-	-	-
		DCPD			-	-	-	-	-	-	-	-	-	-	-	-	-	-	-	-	-	-	-	-	-	-	-	-	-	-	-	10	-	-	-
B4000 SHORT BOX 2WD	1043 00	AB			-	-	-	-	-	-	-	-	-	-	-	-	-	-	-	-	-	-	-	-	-	-	-	-	7	-	-	7	7	-	-
		Coll			-	-	-	-	-	-	-	-	-	-	-	-	-	-	-	-	-	-	-	-	-	-	-	-	8	-	-	8	8	-	-
		Comp			-	-	-	-	-	-	-	-	-	-	-	-	-	-	-	-	-	-	-	-	-	-	-	-	6	-	-	6	6	-	-
		DCPD			-	-	-	-	-	-	-	-	-	-	-	-	-	-	-	-	-	-	-	-	-	-	-	-	6	-	-	6	6	-	-
B4000 SHORT BOX 4WD	0987 00	AB			-	-	-	-	-	-	-	-	-	-	-	-	-	-	-	-	-	-	-	-	-	-	-	-	6	6	6	6	6	-	-
		Coll			-	-	-	-	-	-	-	-	-	-	-	-	-	-	-	-	-	-	-	-	-	-	-	-	22	22	22	22	22	-	-
		Comp			-	-	-	-	-	-	-	-	-	-	-	-	-	-	-	-	-	-	-	-	-	-	-	-	11	11	11	11	11	-	-
		DCPD			-	-	-	-	-	-	-	-	-	-	-	-	-	-	-	-	-	-	-	-	-	-	-	-	6	6	6	6	6	-	-
CX-3 GS 4DR 2WD	7849 01	AB			-	9	10	10	10	10	11	-	-	-	-	-	-	-	-	-	-	-	-	-	-	-	-	-	-	-	-	-	-	-	-
		Coll			-	31	30	29	26	28	27	-	-	-	-	-	-	-	-	-	-	-	-	-	-	-	-	-	-	-	-	-	-	-	-
		Comp			-	26	26	26	24	24	24	-	-	-	-	-	-	-	-	-	-	-	-	-	-	-	-	-	-	-	-	-	-	-	-
		DCPD			-	32	32	32	31	31	31	-	-	-	-	-	-	-	-	-	-	-	-	-	-	-	-	-	-	-	-	-	-	-	-
CX-3 GS 4DR AWD	7850 01	AB			-	9	10	9	10	10	10	-	-	-	-	-	-	-	-	-	-	-	-	-	-	-	-	-	-	-	-	-	-	-	-
		Coll			-	34	32	33	32	32	31	-	-	-	-	-	-	-	-	-	-	-	-	-	-	-	-	-	-	-	-	-	-	-	-
		Comp			-	32	30	30	30	29	29	-	-	-	-	-	-	-	-	-	-	-	-	-	-	-	-	-	-	-	-	-	-	-	-
		DCPD			-	32	31	32	31	31	31	-	-	-	-	-	-	-	-	-	-	-	-	-	-	-	-	-	-	-	-	-	-	-	-
CX-3 GT 4DR 2WD	7849 02	AB			-	-	-	-	10	-	-	-	-	-	-	-	-	-	-	-	-	-	-	-	-	-	-	-	-	-	-	-	-	-	-
		Coll			-	-	-	-	26	-	-	-	-	-	-	-	-	-	-	-	-	-	-	-	-	-	-	-	-	-	-	-	-	-	-
		Comp			-	-	-	-	24	-	-	-	-	-	-	-	-	-	-	-	-	-	-	-	-	-	-	-	-	-	-	-	-	-	-
		DCPD			-	-	-	-	31	-	-	-	-	-	-	-	-	-	-	-	-	-	-	-	-	-	-	-	-	-	-	-	-	-	-
CX-3 GT 4DR AWD	7850 02	AB			-	9	10	9	10	10	10	-	-	-	-	-	-	-	-	-	-	-	-	-	-	-	-	-	-	-	-	-	-	-	-
		Coll			-	34	32	33	32	32	31	-	-	-	-	-	-	-	-	-	-	-	-	-	-	-	-	-	-	-	-	-	-	-	-
		Comp			-	32	30	30	30	29	29	-	-	-	-	-	-	-	-	-	-	-	-	-	-	-	-	-	-	-	-	-	-	-	-
		DCPD			-	32	31	32	31	31	31	-	-	-	-	-	-	-	-	-	-	-	-	-	-	-	-	-	-	-	-	-	-	-	-
CX-3 GX 4DR 2WD	7849 00	AB			-	9	10	10	10	10	11	-	-	-	-	-	-	-	-	-	-	-	-	-	-	-	-	-	-	-	-	-	-	-	-
		Coll			-	31	30	29	26	28	27	-	-	-	-	-	-	-	-	-	-	-	-	-	-	-	-	-	-	-	-	-	-	-	-
		Comp			-	26	26	26	24	24	24	-	-	-	-	-	-	-	-	-	-	-	-	-	-	-	-	-	-	-	-	-	-	-	-
		DCPD			-	32	32	32	31	31	31	-	-	-	-	-	-	-	-	-	-	-	-	-	-	-	-	-	-	-	-	-	-	-	-
CX-3 GX 4DR AWD	7850 00	AB			-	-	10	9	10	10	10	-	-	-	-	-	-	-	-	-	-	-	-	-	-	-	-	-	-	-	-	-	-	-	-
		Coll			-	-	32	33	32	32	31	-	-	-	-	-	-	-	-	-	-	-	-	-	-	-	-	-	-	-	-	-	-	-	-
		Comp			-	-	30	30	30	29	29	-	-	-	-	-	-	-	-	-	-	-	-	-	-	-	-	-	-	-	-	-	-	-	-
		DCPD			-	-	31	32	31	31	31	-	-	-	-	-	-	-	-	-	-	-	-	-	-	-	-	-	-	-	-	-	-	-	-
CX-30 GS 4DR 2WD	7067 00	AB			-	10	10	-	-	-	-	-	-	-	-	-	-	-	-	-	-	-	-	-	-	-	-	-	-	-	-	-	-	-	-
		Coll			-	31	29	-	-	-	-	-	-	-	-	-	-	-	-	-	-	-	-	-	-	-	-	-	-	-	-	-	-	-	-
		Comp			-	24	24	-	-	-	-	-	-	-	-	-	-	-	-	-	-	-	-	-	-	-	-	-	-	-	-	-	-	-	-
		DCPD			-	34	33	-	-	-	-	-	-	-	-	-	-	-	-	-	-	-	-	-	-	-	-	-	-	-	-	-	-	-	-
CX-30 GS 4DR AWD	7068 00	AB			-	9	10	-	-	-	-	-	-	-	-	-	-	-	-	-	-	-	-	-	-	-	-	-	-	-	-	-	-	-	-
		Coll			-	32	32	-	-	-	-	-	-	-	-	-	-	-	-	-	-	-	-	-	-	-	-	-	-	-	-	-	-	-	-
		Comp			-	35	35	-	-	-	-	-	-	-	-	-	-	-	-	-	-	-	-	-	-	-	-	-	-	-	-	-	-	-	-
		DCPD			-	33	31	-	-	-	-	-	-	-	-	-	-	-	-	-	-	-	-	-	-	-	-	-	-	-	-	-	-	-	-

√ - Approved Theft Deterrent System

MANUFACTURER/MODEL	CODE		24	23	22	21	20	19	18	17	16	15	14	13	12	11	10	09	08	07	06	05	04	03	02	01	00	99	98	97	96	95	94	93	92
MAZDA TRUCK/VAN																																			
CX-30 GT 2.5T 4DR AWD	7046 00	AB			-	9	-	-	-	-	-	-	-	-	-	-	-	-	-	-	-	-	-	-	-	-	-	-	-	-	-	-	-	-	-
		Coll			-	35	-	-	-	-	-	-	-	-	-	-	-	-	-	-	-	-	-	-	-	-	-	-	-	-	-	-	-	-	-
		Comp			-	37	-	-	-	-	-	-	-	-	-	-	-	-	-	-	-	-	-	-	-	-	-	-	-	-	-	-	-	-	-
		DCPD			-	34	-	-	-	-	-	-	-	-	-	-	-	-	-	-	-	-	-	-	-	-	-	-	-	-	-	-	-	-	-
CX-30 GT 4DR AWD	7068 01	AB			-	9	10	-	-	-	-	-	-	-	-	-	-	-	-	-	-	-	-	-	-	-	-	-	-	-	-	-	-	-	-
		Coll			-	32	32	-	-	-	-	-	-	-	-	-	-	-	-	-	-	-	-	-	-	-	-	-	-	-	-	-	-	-	-
		Comp			-	35	35	-	-	-	-	-	-	-	-	-	-	-	-	-	-	-	-	-	-	-	-	-	-	-	-	-	-	-	-
		DCPD			-	33	31	-	-	-	-	-	-	-	-	-	-	-	-	-	-	-	-	-	-	-	-	-	-	-	-	-	-	-	-
CX-30 GX 4DR 2WD	7065 00	AB			-	10	10	-	-	-	-	-	-	-	-	-	-	-	-	-	-	-	-	-	-	-	-	-	-	-	-	-	-	-	-
		Coll			-	30	29	-	-	-	-	-	-	-	-	-	-	-	-	-	-	-	-	-	-	-	-	-	-	-	-	-	-	-	-
		Comp			-	23	23	-	-	-	-	-	-	-	-	-	-	-	-	-	-	-	-	-	-	-	-	-	-	-	-	-	-	-	-
		DCPD			-	33	33	-	-	-	-	-	-	-	-	-	-	-	-	-	-	-	-	-	-	-	-	-	-	-	-	-	-	-	-
CX-30 GX 4DR AWD	7066 00	AB			-	9	10	-	-	-	-	-	-	-	-	-	-	-	-	-	-	-	-	-	-	-	-	-	-	-	-	-	-	-	-
		Coll			-	31	31	-	-	-	-	-	-	-	-	-	-	-	-	-	-	-	-	-	-	-	-	-	-	-	-	-	-	-	-
		Comp			-	34	34	-	-	-	-	-	-	-	-	-	-	-	-	-	-	-	-	-	-	-	-	-	-	-	-	-	-	-	-
		DCPD			-	33	31	-	-	-	-	-	-	-	-	-	-	-	-	-	-	-	-	-	-	-	-	-	-	-	-	-	-	-	-
CX-5 ANNIVERSARY TURBO 4DR AWD	7992 02	AB			-	10	-	-	-	-	-	-	-	-	-	-	-	-	-	-	-	-	-	-	-	-	-	-	-	-	-	-	-	-	-
		Coll			-	35	-	-	-	-	-	-	-	-	-	-	-	-	-	-	-	-	-	-	-	-	-	-	-	-	-	-	-	-	-
		Comp			-	33	-	-	-	-	-	-	-	-	-	-	-	-	-	-	-	-	-	-	-	-	-	-	-	-	-	-	-	-	-
		DCPD			-	35	-	-	-	-	-	-	-	-	-	-	-	-	-	-	-	-	-	-	-	-	-	-	-	-	-	-	-	-	-
CX-5 GS 4DR 2WD	7840 01	AB			-	10	11	11	11	11	11	11	11	11	-	-	-	-	-	-	-	-	-	-	-	-	-	-	-	-	-	-	-	-	-
		Coll			-	31	31	31	31	30	29	30	28	28	-	-	-	-	-	-	-	-	-	-	-	-	-	-	-	-	-	-	-	-	-
		Comp			-	28	28	28	27	25	25	24	26	21	-	-	-	-	-	-	-	-	-	-	-	-	-	-	-	-	-	-	-	-	-
		DCPD			-	35	35	37	35	35	30	31	31	30	-	-	-	-	-	-	-	-	-	-	-	-	-	-	-	-	-	-	-	-	-
CX-5 GS 4DR AWD	7841 01	AB			-	10	10	10	10	10	10	10	10	10	-	-	-	-	-	-	-	-	-	-	-	-	-	-	-	-	-	-	-	-	-
		Coll			-	35	35	36	35	36	31	31	30	29	-	-	-	-	-	-	-	-	-	-	-	-	-	-	-	-	-	-	-	-	-
		Comp			-	35	35	34	33	33	33	33	31	29	-	-	-	-	-	-	-	-	-	-	-	-	-	-	-	-	-	-	-	-	-
		DCPD			-	38	38	38	38	38	33	33	32	30	-	-	-	-	-	-	-	-	-	-	-	-	-	-	-	-	-	-	-	-	-
CX-5 GT 4DR 2WD	7840 02	AB			-	-	-	11	11	11	11	11	11	11	-	-	-	-	-	-	-	-	-	-	-	-	-	-	-	-	-	-	-	-	-
		Coll			-	-	-	31	31	30	29	30	28	28	-	-	-	-	-	-	-	-	-	-	-	-	-	-	-	-	-	-	-	-	-
		Comp			-	-	-	28	27	25	25	24	26	21	-	-	-	-	-	-	-	-	-	-	-	-	-	-	-	-	-	-	-	-	-
		DCPD			-	-	-	37	35	35	30	31	31	30	-	-	-	-	-	-	-	-	-	-	-	-	-	-	-	-	-	-	-	-	-
CX-5 GT 4DR AWD	7841 02	AB			-	10	10	10	10	10	10	10	10	10	-	-	-	-	-	-	-	-	-	-	-	-	-	-	-	-	-	-	-	-	-
		Coll			-	35	35	36	35	36	31	31	30	29	-	-	-	-	-	-	-	-	-	-	-	-	-	-	-	-	-	-	-	-	-
		Comp			-	35	35	34	33	33	33	33	31	29	-	-	-	-	-	-	-	-	-	-	-	-	-	-	-	-	-	-	-	-	-
		DCPD			-	38	38	38	38	38	33	33	32	30	-	-	-	-	-	-	-	-	-	-	-	-	-	-	-	-	-	-	-	-	-
CX-5 GT DIESEL 4DR AWD	7995 01	AB			-	-	-	-	10	-	-	-	-	-	-	-	-	-	-	-	-	-	-	-	-	-	-	-	-	-	-	-	-	-	-
		Coll			-	-	-	-	35	-	-	-	-	-	-	-	-	-	-	-	-	-	-	-	-	-	-	-	-	-	-	-	-	-	-
		Comp			-	-	-	-	31	-	-	-	-	-	-	-	-	-	-	-	-	-	-	-	-	-	-	-	-	-	-	-	-	-	-
		DCPD			-	-	-	-	38	-	-	-	-	-	-	-	-	-	-	-	-	-	-	-	-	-	-	-	-	-	-	-	-	-	-
CX-5 GT TURBO 4DR AWD	7992 00	AB			-	10	10	10	-	-	-	-	-	-	-	-	-	-	-	-	-	-	-	-	-	-	-	-	-	-	-	-	-	-	-
		Coll			-	35	36	34	-	-	-	-	-	-	-	-	-	-	-	-	-	-	-	-	-	-	-	-	-	-	-	-	-	-	-
		Comp			-	33	33	32	-	-	-	-	-	-	-	-	-	-	-	-	-	-	-	-	-	-	-	-	-	-	-	-	-	-	-
		DCPD			-	35	35	35	-	-	-	-	-	-	-	-	-	-	-	-	-	-	-	-	-	-	-	-	-	-	-	-	-	-	-

√ - Approved Theft Deterrent System

MANUFACTURER/MODEL	CODE		24	23	22	21	20	19	18	17	16	15	14	13	12	11	10	09	08	07	06	05	04	03	02	01	00	99	98	97	96	95	94	93	92
MAZDA TRUCK/VAN																																			
CX-5 GX 4DR 2WD	7840 00	AB			-	10	11	11	11	11	11	11	11	11	-	-	-	-	-	-	-	-	-	-	-	-	-	-	-	-	-	-	-	-	-
		Coll			-	31	31	31	31	30	29	30	28	28	-	-	-	-	-	-	-	-	-	-	-	-	-	-	-	-	-	-	-	-	-
		Comp			-	28	28	28	27	25	25	24	26	21	-	-	-	-	-	-	-	-	-	-	-	-	-	-	-	-	-	-	-	-	-
		DCPD			-	35	35	37	35	35	30	31	31	30	-	-	-	-	-	-	-	-	-	-	-	-	-	-	-	-	-	-	-	-	-
CX-5 GX 4DR AWD	7841 00	AB			-	10	10	10	10	10	10	10	10	10	-	-	-	-	-	-	-	-	-	-	-	-	-	-	-	-	-	-	-	-	-
		Coll			-	35	35	36	35	36	31	31	30	29	-	-	-	-	-	-	-	-	-	-	-	-	-	-	-	-	-	-	-	-	-
		Comp			-	35	35	34	33	33	33	33	31	29	-	-	-	-	-	-	-	-	-	-	-	-	-	-	-	-	-	-	-	-	-
		DCPD			-	38	38	38	38	38	33	33	32	30	-	-	-	-	-	-	-	-	-	-	-	-	-	-	-	-	-	-	-	-	-
CX-5 SIGNATURE DIESEL 4DR AWD	7995 00	AB			-	-	-	10	-	-	-	-	-	-	-	-	-	-	-	-	-	-	-	-	-	-	-	-	-	-	-	-	-	-	-
		Coll			-	-	-	35	-	-	-	-	-	-	-	-	-	-	-	-	-	-	-	-	-	-	-	-	-	-	-	-	-	-	-
		Comp			-	-	-	31	-	-	-	-	-	-	-	-	-	-	-	-	-	-	-	-	-	-	-	-	-	-	-	-	-	-	-
		DCPD			-	-	-	38	-	-	-	-	-	-	-	-	-	-	-	-	-	-	-	-	-	-	-	-	-	-	-	-	-	-	-
CX-5 SIGNATURE TURBO 4DR AWD	7992 01	AB			-	10	10	10	-	-	-	-	-	-	-	-	-	-	-	-	-	-	-	-	-	-	-	-	-	-	-	-	-	-	-
		Coll			-	35	36	34	-	-	-	-	-	-	-	-	-	-	-	-	-	-	-	-	-	-	-	-	-	-	-	-	-	-	-
		Comp			-	33	33	32	-	-	-	-	-	-	-	-	-	-	-	-	-	-	-	-	-	-	-	-	-	-	-	-	-	-	-
		DCPD			-	35	35	35	-	-	-	-	-	-	-	-	-	-	-	-	-	-	-	-	-	-	-	-	-	-	-	-	-	-	-
CX-7 GS 4DR 2WD	7743 00	AB			-	-	-	-	-	-	-	-	-	-	-	9	-	9	9	9	-	-	-	-	-	-	-	-	-	-	-	-	-	-	-
		Coll			-	-	-	-	-	-	-	-	-	-	-	32	-	26	26	25	-	-	-	-	-	-	-	-	-	-	-	-	-	-	-
		Comp			-	-	-	-	-	-	-	-	-	-	-	33	-	27	27	25	-	-	-	-	-	-	-	-	-	-	-	-	-	-	-
		DCPD			-	-	-	-	-	-	-	-	-	-	-	35	-	30	30	29	-	-	-	-	-	-	-	-	-	-	-	-	-	-	-
CX-7 GS 4DR 4WD	7744 00	AB			-	-	-	-	-	-	-	-	-	-	9	10	10	-	10	10	-	-	-	-	-	-	-	-	-	-	-	-	-	-	-
		Coll			-	-	-	-	-	-	-	-	-	-	30	28	27	-	23	23	-	-	-	-	-	-	-	-	-	-	-	-	-	-	-
		Comp			-	-	-	-	-	-	-	-	-	-	30	30	30	-	27	25	-	-	-	-	-	-	-	-	-	-	-	-	-	-	-
		DCPD			-	-	-	-	-	-	-	-	-	-	33	32	30	-	28	28	-	-	-	-	-	-	-	-	-	-	-	-	-	-	-
CX-7 GT 4DR 2WD	7743 01	AB			-	-	-	-	-	-	-	-	-	-	-	-	-	-	9	9	-	-	-	-	-	-	-	-	-	-	-	-	-	-	-
		Coll			-	-	-	-	-	-	-	-	-	-	-	-	-	-	26	25	-	-	-	-	-	-	-	-	-	-	-	-	-	-	-
		Comp			-	-	-	-	-	-	-	-	-	-	-	-	-	-	27	25	-	-	-	-	-	-	-	-	-	-	-	-	-	-	-
		DCPD			-	-	-	-	-	-	-	-	-	-	-	-	-	-	30	29	-	-	-	-	-	-	-	-	-	-	-	-	-	-	-
CX-7 GT 4DR 4WD	7744 01	AB			-	-	-	-	-	-	-	-	-	-	9	10	10	9	10	10	-	-	-	-	-	-	-	-	-	-	-	-	-	-	-
		Coll			-	-	-	-	-	-	-	-	-	-	30	28	27	26	23	23	-	-	-	-	-	-	-	-	-	-	-	-	-	-	-
		Comp			-	-	-	-	-	-	-	-	-	-	30	30	30	27	27	25	-	-	-	-	-	-	-	-	-	-	-	-	-	-	-
		DCPD			-	-	-	-	-	-	-	-	-	-	33	32	30	28	28	28	-	-	-	-	-	-	-	-	-	-	-	-	-	-	-
CX-7 GX 4DR 2WD	7793 00	AB			-	-	-	-	-	-	-	-	-	-	9	9	9	-	-	-	-	-	-	-	-	-	-	-	-	-	-	-	-	-	-
		Coll			-	-	-	-	-	-	-	-	-	-	30	29	25	-	-	-	-	-	-	-	-	-	-	-	-	-	-	-	-	-	-
		Comp			-	-	-	-	-	-	-	-	-	-	25	25	25	-	-	-	-	-	-	-	-	-	-	-	-	-	-	-	-	-	-
		DCPD			-	-	-	-	-	-	-	-	-	-	34	32	32	-	-	-	-	-	-	-	-	-	-	-	-	-	-	-	-	-	-
CX-7 SPORT 4DR 2WD	7743 02	AB			-	-	-	-	-	-	-	-	-	-	-	-	9	-	-	-	-	-	-	-	-	-	-	-	-	-	-	-	-	-	-
		Coll			-	-	-	-	-	-	-	-	-	-	-	-	30	-	-	-	-	-	-	-	-	-	-	-	-	-	-	-	-	-	-
		Comp			-	-	-	-	-	-	-	-	-	-	-	-	29	-	-	-	-	-	-	-	-	-	-	-	-	-	-	-	-	-	-
		DCPD			-	-	-	-	-	-	-	-	-	-	-	-	31	-	-	-	-	-	-	-	-	-	-	-	-	-	-	-	-	-	-
CX-7 SV 4DR 2WD	7793 01	AB			-	-	-	-	-	-	-	-	-	-	-	9	-	-	-	-	-	-	-	-	-	-	-	-	-	-	-	-	-	-	-
		Coll			-	-	-	-	-	-	-	-	-	-	-	29	-	-	-	-	-	-	-	-	-	-	-	-	-	-	-	-	-	-	-
		Comp			-	-	-	-	-	-	-	-	-	-	-	25	-	-	-	-	-	-	-	-	-	-	-	-	-	-	-	-	-	-	-
		DCPD			-	-	-	-	-	-	-	-	-	-	-	32	-	-	-	-	-	-	-	-	-	-	-	-	-	-	-	-	-	-	-

√ - Approved Theft Deterrent System

MANUFACTURER/MODEL	CODE		24	23	22	21	20	19	18	17	16	15	14	13	12	11	10	09	08	07	06	05	04	03	02	01	00	99	98	97	96	95	94	93	92
MAZDA TRUCK/VAN																																			
CX-9 ANNIVERSARY 4DR AWD	7853 01	AB			-	9	-	-	-	-	-	-	-	-	-	-	-	-	-	-	-	-	-	-	-	-	-	-	-	-	-	-	-	-	-
		Coll			-	38	-	-	-	-	-	-	-	-	-	-	-	-	-	-	-	-	-	-	-	-	-	-	-	-	-	-	-	-	-
		Comp			-	39	-	-	-	-	-	-	-	-	-	-	-	-	-	-	-	-	-	-	-	-	-	-	-	-	-	-	-	-	-
		DCPD			-	38	-	-	-	-	-	-	-	-	-	-	-	-	-	-	-	-	-	-	-	-	-	-	-	-	-	-	-	-	-
CX-9 GS 4DR 2WD	7760 00	AB			-	-	-	10	10	10	10	10	10	10	10	10	10	10	10	10	-	-	-	-	-	-	-	-	-	-	-	-	-	-	-
		Coll			-	-	-	30	30	29	29	31	32	30	29	28	28	29	29	26	-	-	-	-	-	-	-	-	-	-	-	-	-	-	-
		Comp			-	-	-	32	32	31	31	32	32	31	30	30	30	29	29	26	-	-	-	-	-	-	-	-	-	-	-	-	-	-	-
		DCPD			-	-	-	32	32	32	31	34	34	32	31	30	30	29	29	29	-	-	-	-	-	-	-	-	-	-	-	-	-	-	-
CX-9 GS 4DR AWD	7761 00	AB			-	9	9	9	9	9	9	9	8	9	9	9	9	-	9	9	-	-	-	-	-	-	-	-	-	-	-	-	-	-	-
		Coll			-	38	38	38	38	38	38	38	36	35	36	34	33	-	31	31	-	-	-	-	-	-	-	-	-	-	-	-	-	-	-
		Comp			-	41	40	40	40	40	39	31	31	31	31	31	31	-	30	27	-	-	-	-	-	-	-	-	-	-	-	-	-	-	-
		DCPD			-	35	35	35	35	37	37	35	35	34	34	33	32	-	30	30	-	-	-	-	-	-	-	-	-	-	-	-	-	-	-
CX-9 GS-L 4DR 2WD	7760 03	AB			-	-	-	10	-	-	-	-	-	-	-	-	-	-	-	-	-	-	-	-	-	-	-	-	-	-	-	-	-	-	-
		Coll			-	-	-	30	-	-	-	-	-	-	-	-	-	-	-	-	-	-	-	-	-	-	-	-	-	-	-	-	-	-	-
		Comp			-	-	-	32	-	-	-	-	-	-	-	-	-	-	-	-	-	-	-	-	-	-	-	-	-	-	-	-	-	-	-
		DCPD			-	-	-	32	-	-	-	-	-	-	-	-	-	-	-	-	-	-	-	-	-	-	-	-	-	-	-	-	-	-	-
CX-9 GS-L 4DR AWD	7761 02	AB			-	9	9	9	9	9	9	-	-	-	-	-	-	-	-	-	-	-	-	-	-	-	-	-	-	-	-	-	-	-	-
		Coll			-	38	38	38	38	38	38	-	-	-	-	-	-	-	-	-	-	-	-	-	-	-	-	-	-	-	-	-	-	-	-
		Comp			-	41	40	40	40	40	39	-	-	-	-	-	-	-	-	-	-	-	-	-	-	-	-	-	-	-	-	-	-	-	-
		DCPD			-	35	35	35	35	37	37	-	-	-	-	-	-	-	-	-	-	-	-	-	-	-	-	-	-	-	-	-	-	-	-
CX-9 GT 4DR 2WD	7760 01	AB			-	-	-	-	-	10	10	-	10	10	10	10	10	-	-	10	-	-	-	-	-	-	-	-	-	-	-	-	-	-	-
		Coll			-	-	-	-	-	29	29	-	32	30	29	28	28	-	-	26	-	-	-	-	-	-	-	-	-	-	-	-	-	-	-
		Comp			-	-	-	-	-	31	31	-	32	31	30	30	30	-	-	26	-	-	-	-	-	-	-	-	-	-	-	-	-	-	-
		DCPD			-	-	-	-	-	32	31	-	34	32	31	30	30	-	-	29	-	-	-	-	-	-	-	-	-	-	-	-	-	-	-
CX-9 GT 4DR AWD	7761 01	AB			-	9	9	9	9	9	9	9	8	9	9	9	9	9	9	9	-	-	-	-	-	-	-	-	-	-	-	-	-	-	-
		Coll			-	38	38	38	38	38	38	38	36	35	36	34	33	32	31	31	-	-	-	-	-	-	-	-	-	-	-	-	-	-	-
		Comp			-	41	40	40	40	40	39	31	31	31	31	31	31	30	30	27	-	-	-	-	-	-	-	-	-	-	-	-	-	-	-
		DCPD			-	35	35	35	35	37	37	35	35	34	34	33	32	31	30	30	-	-	-	-	-	-	-	-	-	-	-	-	-	-	-
CX-9 SIGNATURE 4DR AWD	7853 00	AB			-	9	9	9	9	9	9	-	-	-	-	-	-	-	-	-	-	-	-	-	-	-	-	-	-	-	-	-	-	-	-
		Coll			-	38	38	38	38	38	38	-	-	-	-	-	-	-	-	-	-	-	-	-	-	-	-	-	-	-	-	-	-	-	-
		Comp			-	39	40	40	40	40	39	-	-	-	-	-	-	-	-	-	-	-	-	-	-	-	-	-	-	-	-	-	-	-	-
		DCPD			-	38	38	38	38	38	40	-	-	-	-	-	-	-	-	-	-	-	-	-	-	-	-	-	-	-	-	-	-	-	-
CX-9 SPORT 4DR 2WD	7760 02	AB			-	-	-	-	-	-	-	-	-	-	10	10	-	-	-	-	-	-	-	-	-	-	-	-	-	-	-	-	-	-	-
		Coll			-	-	-	-	-	-	-	-	-	-	29	28	-	-	-	-	-	-	-	-	-	-	-	-	-	-	-	-	-	-	-
		Comp			-	-	-	-	-	-	-	-	-	-	30	30	-	-	-	-	-	-	-	-	-	-	-	-	-	-	-	-	-	-	-
		DCPD			-	-	-	-	-	-	-	-	-	-	31	30	-	-	-	-	-	-	-	-	-	-	-	-	-	-	-	-	-	-	-
MPV 2WD	0357 00	AB			-	-	-	-	-	-	-	-	-	-	-	-	-	-	-	-	-	-	-	-	-	8	8	-	8	8	8	8	8	8	-
		Coll			-	-	-	-	-	-	-	-	-	-	-	-	-	-	-	-	-	-	-	-	-	8	8	-	8	8	8	8	8	8	-
		Comp			-	-	-	-	-	-	-	-	-	-	-	-	-	-	-	-	-	-	-	-	-	8	8	-	8	8	8	8	8	8	-
		DCPD			-	-	-	-	-	-	-	-	-	-	-	-	-	-	-	-	-	-	-	-	-	11	11	-	11	11	11	11	11	11	-
MPV 4WD	0361 00	AB			-	-	-	-	-	-	-	-	-	-	-	-	-	-	-	-	-	-	-	-	-	-	-	-	8	8	8	8	8	8	-
		Coll			-	-	-	-	-	-	-	-	-	-	-	-	-	-	-	-	-	-	-	-	-	-	-	-	13	13	13	13	13	13	-
		Comp			-	-	-	-	-	-	-	-	-	-	-	-	-	-	-	-	-	-	-	-	-	-	-	-	10	10	10	10	10	10	-
		DCPD			-	-	-	-	-	-	-	-	-	-	-	-	-	-	-	-	-	-	-	-	-	-	-	-	8	8	8	8	8	8	-

√ - Approved Theft Deterrent System

MANUFACTURER/MODEL	CODE		24	23	22	21	20	19	18	17	16	15	14	13	12	11	10	09	08	07	06	05	04	03	02	01	00	99	98	97	96	95	94	93	92
MAZDA TRUCK/VAN																																			
MPV DX 2WD	0357 03	AB			-	-	-	-	-	-	-	-	-	-	-	-	-	-	-	-	-	-	-	8	8	8	8	-	-	-	8	8	8	8	-
		Coll			-	-	-	-	-	-	-	-	-	-	-	-	-	-	-	-	-	-	-	9	8	8	8	-	-	-	8	8	8	8	-
		Comp			-	-	-	-	-	-	-	-	-	-	-	-	-	-	-	-	-	-	-	8	8	8	8	-	-	-	8	8	8	8	-
		DCPD			-	-	-	-	-	-	-	-	-	-	-	-	-	-	-	-	-	-	-	12	11	11	11	-	-	-	11	11	11	11	-
MPV ES 2WD	0408 00	AB			-	-	-	-	-	-	-	-	-	-	-	-	-	-	-	-	8	8	8	8	8	8	8	-	8	8	8	-	-	-	-
		Coll			-	-	-	-	-	-	-	-	-	-	-	-	-	-	-	-	14	14	13	11	10	10	10	-	10	10	10	-	-	-	-
		Comp			-	-	-	-	-	-	-	-	-	-	-	-	-	-	-	-	9	7	9	10	8	8	8	-	8	8	8	-	-	-	-
		DCPD			-	-	-	-	-	-	-	-	-	-	-	-	-	-	-	-	15	15	15	15	13	13	13	-	13	13	13	-	-	-	-
MPV GS 2WD	0357 05	AB			-	-	-	-	-	-	-	-	-	-	-	-	-	-	-	-	8	8	8	-	-	-	-	-	-	-	-	8	-	-	-
		Coll			-	-	-	-	-	-	-	-	-	-	-	-	-	-	-	-	13	11	10	-	-	-	-	-	-	-	-	8	-	-	-
		Comp			-	-	-	-	-	-	-	-	-	-	-	-	-	-	-	-	10	9	9	-	-	-	-	-	-	-	-	8	-	-	-
		DCPD			-	-	-	-	-	-	-	-	-	-	-	-	-	-	-	-	18	16	16	-	-	-	-	-	-	-	-	11	-	-	-
MPV GT 2WD	0408 02	AB			-	-	-	-	-	-	-	-	-	-	-	-	-	-	-	-	8	8	8	-	-	-	-	-	-	-	-	-	-	-	-
		Coll			-	-	-	-	-	-	-	-	-	-	-	-	-	-	-	-	14	14	13	-	-	-	-	-	-	-	-	-	-	-	-
		Comp			-	-	-	-	-	-	-	-	-	-	-	-	-	-	-	-	9	7	9	-	-	-	-	-	-	-	-	-	-	-	-
		DCPD			-	-	-	-	-	-	-	-	-	-	-	-	-	-	-	-	15	15	15	-	-	-	-	-	-	-	-	-	-	-	-
MPV GX 2WD	0357 04	AB			-	-	-	-	-	-	-	-	-	-	-	-	-	-	-	-	8	8	8	-	-	-	-	-	-	-	-	8	-	-	-
		Coll			-	-	-	-	-	-	-	-	-	-	-	-	-	-	-	-	13	11	10	-	-	-	-	-	-	-	-	8	-	-	-
		Comp			-	-	-	-	-	-	-	-	-	-	-	-	-	-	-	-	10	9	9	-	-	-	-	-	-	-	-	8	-	-	-
		DCPD			-	-	-	-	-	-	-	-	-	-	-	-	-	-	-	-	18	16	16	-	-	-	-	-	-	-	-	11	-	-	-
MPV L 2WD	0357 06	AB			-	-	-	-	-	-	-	-	-	-	-	-	-	-	-	-	-	-	-	-	-	-	-	-	-	-	8	8	-	-	-
		Coll			-	-	-	-	-	-	-	-	-	-	-	-	-	-	-	-	-	-	-	-	-	-	-	-	-	-	8	8	-	-	-
		Comp			-	-	-	-	-	-	-	-	-	-	-	-	-	-	-	-	-	-	-	-	-	-	-	-	-	-	8	8	-	-	-
		DCPD			-	-	-	-	-	-	-	-	-	-	-	-	-	-	-	-	-	-	-	-	-	-	-	-	-	-	11	11	-	-	-
MPV LTD 2WD	0263 00	AB			-	-	-	-	-	-	-	-	-	-	-	-	-	-	-	-	-	-	-	-	-	-	-	-	-	-	-	7	7	7	-
		Coll			-	-	-	-	-	-	-	-	-	-	-	-	-	-	-	-	-	-	-	-	-	-	-	-	-	-	-	11	11	11	-
		Comp			-	-	-	-	-	-	-	-	-	-	-	-	-	-	-	-	-	-	-	-	-	-	-	-	-	-	-	6	6	6	-
		DCPD			-	-	-	-	-	-	-	-	-	-	-	-	-	-	-	-	-	-	-	-	-	-	-	-	-	-	-	9	9	9	-
MPV LTD 4WD	0264 00	AB			-	-	-	-	-	-	-	-	-	-	-	-	-	-	-	-	-	-	-	-	-	-	-	-	-	-	-	8	8	8	-
		Coll			-	-	-	-	-	-	-	-	-	-	-	-	-	-	-	-	-	-	-	-	-	-	-	-	-	-	-	12	12	12	-
		Comp			-	-	-	-	-	-	-	-	-	-	-	-	-	-	-	-	-	-	-	-	-	-	-	-	-	-	-	7	7	7	-
		DCPD			-	-	-	-	-	-	-	-	-	-	-	-	-	-	-	-	-	-	-	-	-	-	-	-	-	-	-	7	7	7	-
MPV LX 2WD	0357 02	AB			-	-	-	-	-	-	-	-	-	-	-	-	-	-	-	-	8	-	8	8	8	8	8	-	8	8	8	8	8	8	-
		Coll			-	-	-	-	-	-	-	-	-	-	-	-	-	-	-	-	13	-	10	9	8	8	8	-	8	8	8	8	8	8	-
		Comp			-	-	-	-	-	-	-	-	-	-	-	-	-	-	-	-	10	-	9	8	8	8	8	-	8	8	8	8	8	8	-
		DCPD			-	-	-	-	-	-	-	-	-	-	-	-	-	-	-	-	18	-	16	12	11	11	11	-	11	11	11	11	11	11	-
MPV LX 4WD	0361 02	AB			-	-	-	-	-	-	-	-	-	-	-	-	-	-	-	-	-	-	-	-	-	-	-	-	8	8	8	8	8	8	-
		Coll			-	-	-	-	-	-	-	-	-	-	-	-	-	-	-	-	-	-	-	-	-	-	-	-	13	13	13	13	13	13	-
		Comp			-	-	-	-	-	-	-	-	-	-	-	-	-	-	-	-	-	-	-	-	-	-	-	-	10	10	10	10	10	10	-
		DCPD			-	-	-	-	-	-	-	-	-	-	-	-	-	-	-	-	-	-	-	-	-	-	-	-	8	8	8	8	8	8	-
NAVAJO DX 2DR 2WD	0410 00	AB			-	-	-	-	-	-	-	-	-	-	-	-	-	-	-	-	-	-	-	-	-	-	-	-	-	-	-	-	7	7	-
		Coll			-	-	-	-	-	-	-	-	-	-	-	-	-	-	-	-	-	-	-	-	-	-	-	-	-	-	-	-	3	3	-
		Comp			-	-	-	-	-	-	-	-	-	-	-	-	-	-	-	-	-	-	-	-	-	-	-	-	-	-	-	-	7	7	-
		DCPD			-	-	-	-	-	-	-	-	-	-	-	-	-	-	-	-	-	-	-	-	-	-	-	-	-	-	-	-	4	4	-

√ - Approved Theft Deterrent System

MANUFACTURER/MODEL	CODE		24	23	22	21	20	19	18	17	16	15	14	13	12	11	10	09	08	07	06	05	04	03	02	01	00	99	98	97	96	95	94	93	92
MAZDA TRUCK/VAN																																			
NAVAJO DX 2DR 4WD	0409 00	AB			-	-	-	-	-	-	-	-	-	-	-	-	-	-	-	-	-	-	-	-	-	-	-	-	-	-	-	-	6	6	-
		Coll			-	-	-	-	-	-	-	-	-	-	-	-	-	-	-	-	-	-	-	-	-	-	-	-	-	-	-	-	6	6	-
		Comp			-	-	-	-	-	-	-	-	-	-	-	-	-	-	-	-	-	-	-	-	-	-	-	-	-	-	-	-	11	11	-
		DCPD			-	-	-	-	-	-	-	-	-	-	-	-	-	-	-	-	-	-	-	-	-	-	-	-	-	-	-	-	5	5	-
NAVAJO LX 2DR 2WD	0410 01	AB			-	-	-	-	-	-	-	-	-	-	-	-	-	-	-	-	-	-	-	-	-	-	-	-	-	-	-	-	7	7	-
		Coll			-	-	-	-	-	-	-	-	-	-	-	-	-	-	-	-	-	-	-	-	-	-	-	-	-	-	-	-	3	3	-
		Comp			-	-	-	-	-	-	-	-	-	-	-	-	-	-	-	-	-	-	-	-	-	-	-	-	-	-	-	-	7	7	-
		DCPD			-	-	-	-	-	-	-	-	-	-	-	-	-	-	-	-	-	-	-	-	-	-	-	-	-	-	-	-	4	4	-
NAVAJO LX 2DR 4WD	0409 01	AB			-	-	-	-	-	-	-	-	-	-	-	-	-	-	-	-	-	-	-	-	-	-	-	-	-	-	-	-	6	6	-
		Coll			-	-	-	-	-	-	-	-	-	-	-	-	-	-	-	-	-	-	-	-	-	-	-	-	-	-	-	-	6	6	-
		Comp			-	-	-	-	-	-	-	-	-	-	-	-	-	-	-	-	-	-	-	-	-	-	-	-	-	-	-	-	11	11	-
		DCPD			-	-	-	-	-	-	-	-	-	-	-	-	-	-	-	-	-	-	-	-	-	-	-	-	-	-	-	-	5	5	-
PICKUP CAB PLUS 2WD	0344 00	AB			-	-	-	-	-	-	-	-	-	-	-	-	-	-	-	-	-	-	-	-	7	7	7	7	7	7	7	7	7	7	-
		Coll			-	-	-	-	-	-	-	-	-	-	-	-	-	-	-	-	-	-	-	-	9	9	9	9	9	9	9	9	9	9	-
		Comp			-	-	-	-	-	-	-	-	-	-	-	-	-	-	-	-	-	-	-	-	9	9	9	9	9	9	9	9	9	9	-
		DCPD			-	-	-	-	-	-	-	-	-	-	-	-	-	-	-	-	-	-	-	-	6	6	6	6	6	6	6	6	6	6	-
PICKUP CAB PLUS 4WD	0349 00	AB			-	-	-	-	-	-	-	-	-	-	-	-	-	-	-	-	-	-	-	-	6	6	6	6	6	6	6	6	6	6	-
		Coll			-	-	-	-	-	-	-	-	-	-	-	-	-	-	-	-	-	-	-	-	15	15	15	15	15	15	15	15	15	15	-
		Comp			-	-	-	-	-	-	-	-	-	-	-	-	-	-	-	-	-	-	-	-	9	9	9	9	9	9	9	9	9	9	-
		DCPD			-	-	-	-	-	-	-	-	-	-	-	-	-	-	-	-	-	-	-	-	9	9	9	9	9	9	9	9	9	9	-
PICKUP LONG BOX 2WD	0340 00	AB			-	-	-	-	-	-	-	-	-	-	-	-	-	-	-	-	-	-	-	-	-	-	-	-	-	7	7	7	7	7	-
		Coll			-	-	-	-	-	-	-	-	-	-	-	-	-	-	-	-	-	-	-	-	-	-	-	-	-	3	3	3	3	3	-
		Comp			-	-	-	-	-	-	-	-	-	-	-	-	-	-	-	-	-	-	-	-	-	-	-	-	-	7	7	7	7	7	-
		DCPD			-	-	-	-	-	-	-	-	-	-	-	-	-	-	-	-	-	-	-	-	-	-	-	-	-	3	3	3	3	3	-
PICKUP LONG BOX 4WD	0348 00	AB			-	-	-	-	-	-	-	-	-	-	-	-	-	-	-	-	-	-	-	-	-	-	-	-	-	-	-	6	-	6	-
		Coll			-	-	-	-	-	-	-	-	-	-	-	-	-	-	-	-	-	-	-	-	-	-	-	-	-	-	-	6	-	6	-
		Comp			-	-	-	-	-	-	-	-	-	-	-	-	-	-	-	-	-	-	-	-	-	-	-	-	-	-	-	11	-	11	-
		DCPD			-	-	-	-	-	-	-	-	-	-	-	-	-	-	-	-	-	-	-	-	-	-	-	-	-	-	-	4	-	4	-
PICKUP SHORT BOX 2WD	0321 00	AB			-	-	-	-	-	-	-	-	-	-	-	-	-	-	-	-	-	-	-	-	7	7	7	7	7	7	7	7	7	7	-
		Coll			-	-	-	-	-	-	-	-	-	-	-	-	-	-	-	-	-	-	-	-	7	7	7	7	7	7	7	7	7	7	-
		Comp			-	-	-	-	-	-	-	-	-	-	-	-	-	-	-	-	-	-	-	-	8	8	8	8	8	8	8	8	8	8	-
		DCPD			-	-	-	-	-	-	-	-	-	-	-	-	-	-	-	-	-	-	-	-	7	7	7	7	7	7	7	7	7	7	-
PICKUP SHORT BOX 4WD	0347 00	AB			-	-	-	-	-	-	-	-	-	-	-	-	-	-	-	-	-	-	-	-	-	-	6	6	6	6	6	6	6	6	-
		Coll			-	-	-	-	-	-	-	-	-	-	-	-	-	-	-	-	-	-	-	-	-	-	9	9	9	9	9	9	9	9	-
		Comp			-	-	-	-	-	-	-	-	-	-	-	-	-	-	-	-	-	-	-	-	-	-	13	13	13	13	13	13	13	13	-
		DCPD			-	-	-	-	-	-	-	-	-	-	-	-	-	-	-	-	-	-	-	-	-	-	6	6	6	6	6	6	6	6	-
TRIBUTE DX 4DR 2WD	0358 00	AB			-	-	-	-	-	-	-	-	-	-	-	-	-	-	-	-	-	-	9	9	9	9	-	-	-	-	-	-	-	-	-
		Coll			-	-	-	-	-	-	-	-	-	-	-	-	-	-	-	-	-	-	15	12	8	8	-	-	-	-	-	-	-	-	-
		Comp			-	-	-	-	-	-	-	-	-	-	-	-	-	-	-	-	-	-	√8	√8	√6	√6	-	-	-	-	-	-	-	-	-
		DCPD			-	-	-	-	-	-	-	-	-	-	-	-	-	-	-	-	-	-	12	12	11	11	-	-	-	-	-	-	-	-	-
TRIBUTE DX 4DR AWD	0299 00	AB			-	-	-	-	-	-	-	-	-	-	-	-	-	-	-	-	-	-	9	9	9	9	-	-	-	-	-	-	-	-	-
		Coll			-	-	-	-	-	-	-	-	-	-	-	-	-	-	-	-	-	-	17	17	19	19	-	-	-	-	-	-	-	-	-
		Comp			-	-	-	-	-	-	-	-	-	-	-	-	-	-	-	-	-	-	√14	√11	√12	√12	-	-	-	-	-	-	-	-	-
		DCPD			-	-	-	-	-	-	-	-	-	-	-	-	-	-	-	-	-	-	13	13	12	12	-	-	-	-	-	-	-	-	-

√ - Approved Theft Deterrent System

MANUFACTURER/MODEL	CODE		24	23	22	21	20	19	18	17	16	15	14	13	12	11	10	09	08	07	06	05	04	03	02	01	00	99	98	97	96	95	94	93	92
MAZDA TRUCK/VAN																																			
TRIBUTE DX V6 4DR 2WD	0298 00	AB			-	-	-	-	-	-	-	-	-	-	-	-	-	-	-	-	-	-	9	9	9	9	-	-	-	-	-	-	-	-	-
		Coll			-	-	-	-	-	-	-	-	-	-	-	-	-	-	-	-	-	-	12	13	11	11	-	-	-	-	-	-	-	-	-
		Comp			-	-	-	-	-	-	-	-	-	-	-	-	-	-	-	-	-	-	√10	√9	√9	√9	-	-	-	-	-	-	-	-	-
		DCPD			-	-	-	-	-	-	-	-	-	-	-	-	-	-	-	-	-	-	13	13	12	12	-	-	-	-	-	-	-	-	-
TRIBUTE DX V6 4DR AWD	0297 00	AB			-	-	-	-	-	-	-	-	-	-	-	-	-	-	-	-	-	-	10	10	10	10	-	-	-	-	-	-	-	-	-
		Coll			-	-	-	-	-	-	-	-	-	-	-	-	-	-	-	-	-	-	14	13	12	12	-	-	-	-	-	-	-	-	-
		Comp			-	-	-	-	-	-	-	-	-	-	-	-	-	-	-	-	-	-	√14	√13	√13	√13	-	-	-	-	-	-	-	-	-
		DCPD			-	-	-	-	-	-	-	-	-	-	-	-	-	-	-	-	-	-	12	11	10	10	-	-	-	-	-	-	-	-	-
TRIBUTE ES V6 4DR 2WD	0298 02	AB			-	-	-	-	-	-	-	-	-	-	-	-	-	-	-	-	-	-	9	9	9	9	-	-	-	-	-	-	-	-	-
		Coll			-	-	-	-	-	-	-	-	-	-	-	-	-	-	-	-	-	-	12	13	11	11	-	-	-	-	-	-	-	-	-
		Comp			-	-	-	-	-	-	-	-	-	-	-	-	-	-	-	-	-	-	√10	√9	√9	√9	-	-	-	-	-	-	-	-	-
		DCPD			-	-	-	-	-	-	-	-	-	-	-	-	-	-	-	-	-	-	13	13	12	12	-	-	-	-	-	-	-	-	-
TRIBUTE ES V6 4DR AWD	0297 02	AB			-	-	-	-	-	-	-	-	-	-	-	-	-	-	-	-	-	-	10	10	10	10	-	-	-	-	-	-	-	-	-
		Coll			-	-	-	-	-	-	-	-	-	-	-	-	-	-	-	-	-	-	14	13	12	12	-	-	-	-	-	-	-	-	-
		Comp			-	-	-	-	-	-	-	-	-	-	-	-	-	-	-	-	-	-	√14	√13	√13	√13	-	-	-	-	-	-	-	-	-
		DCPD			-	-	-	-	-	-	-	-	-	-	-	-	-	-	-	-	-	-	12	11	10	10	-	-	-	-	-	-	-	-	-
TRIBUTE GS V6 4DR 2WD	7731 01	AB			-	-	-	-	-	-	-	-	-	-	-	9	9	10	9	-	9	9	-	-	-	-	-	-	-	-	-	-	-	-	-
		Coll			-	-	-	-	-	-	-	-	-	-	-	17	17	16	15	-	16	14	-	-	-	-	-	-	-	-	-	-	-	-	-
		Comp			-	-	-	-	-	-	-	-	-	-	-	19	17	16	13	-	√12	√10	-	-	-	-	-	-	-	-	-	-	-	-	-
		DCPD			-	-	-	-	-	-	-	-	-	-	-	20	20	18	17	-	17	16	-	-	-	-	-	-	-	-	-	-	-	-	-
TRIBUTE GS V6 4DR AWD	7733 01	AB			-	-	-	-	-	-	-	-	-	-	-	10	10	10	10	-	10	10	-	-	-	-	-	-	-	-	-	-	-	-	-
		Coll			-	-	-	-	-	-	-	-	-	-	-	19	19	17	17	-	17	16	-	-	-	-	-	-	-	-	-	-	-	-	-
		Comp			-	-	-	-	-	-	-	-	-	-	-	19	17	17	16	-	√14	√14	-	-	-	-	-	-	-	-	-	-	-	-	-
		DCPD			-	-	-	-	-	-	-	-	-	-	-	20	19	18	17	-	17	15	-	-	-	-	-	-	-	-	-	-	-	-	-
TRIBUTE GT V6 4DR 2WD	7731 03	AB			-	-	-	-	-	-	-	-	-	-	-	9	9	-	9	-	-	-	-	-	-	-	-	-	-	-	-	-	-	-	-
		Coll			-	-	-	-	-	-	-	-	-	-	-	17	17	-	15	-	-	-	-	-	-	-	-	-	-	-	-	-	-	-	-
		Comp			-	-	-	-	-	-	-	-	-	-	-	19	17	-	13	-	-	-	-	-	-	-	-	-	-	-	-	-	-	-	-
		DCPD			-	-	-	-	-	-	-	-	-	-	-	20	20	-	17	-	-	-	-	-	-	-	-	-	-	-	-	-	-	-	-
TRIBUTE GT V6 4DR AWD	7733 02	AB			-	-	-	-	-	-	-	-	-	-	-	10	10	10	10	-	10	10	-	-	-	-	-	-	-	-	-	-	-	-	-
		Coll			-	-	-	-	-	-	-	-	-	-	-	19	19	17	17	-	17	16	-	-	-	-	-	-	-	-	-	-	-	-	-
		Comp			-	-	-	-	-	-	-	-	-	-	-	19	17	17	16	-	√14	√14	-	-	-	-	-	-	-	-	-	-	-	-	-
		DCPD			-	-	-	-	-	-	-	-	-	-	-	20	19	18	17	-	17	15	-	-	-	-	-	-	-	-	-	-	-	-	-
TRIBUTE GX 4DR 2WD	7730 00	AB			-	-	-	-	-	-	-	-	-	-	-	9	9	9	9	-	9	9	-	-	-	-	-	-	-	-	-	-	-	-	-
		Coll			-	-	-	-	-	-	-	-	-	-	-	18	16	14	14	-	14	14	-	-	-	-	-	-	-	-	-	-	-	-	-
		Comp			-	-	-	-	-	-	-	-	-	-	-	13	12	12	11	-	√10	√9	-	-	-	-	-	-	-	-	-	-	-	-	-
		DCPD			-	-	-	-	-	-	-	-	-	-	-	21	21	19	17	-	16	16	-	-	-	-	-	-	-	-	-	-	-	-	-
TRIBUTE GX 4DR AWD	7732 00	AB			-	-	-	-	-	-	-	-	-	-	-	9	9	9	9	-	9	10	-	-	-	-	-	-	-	-	-	-	-	-	-
		Coll			-	-	-	-	-	-	-	-	-	-	-	18	17	17	15	-	13	13	-	-	-	-	-	-	-	-	-	-	-	-	-
		Comp			-	-	-	-	-	-	-	-	-	-	-	18	17	17	16	-	√13	√14	-	-	-	-	-	-	-	-	-	-	-	-	-
		DCPD			-	-	-	-	-	-	-	-	-	-	-	21	20	18	18	-	15	15	-	-	-	-	-	-	-	-	-	-	-	-	-
TRIBUTE GX V6 4DR 2WD	7731 00	AB			-	-	-	-	-	-	-	-	-	-	-	9	9	10	9	-	9	9	-	-	-	-	-	-	-	-	-	-	-	-	-
		Coll			-	-	-	-	-	-	-	-	-	-	-	17	17	16	15	-	16	14	-	-	-	-	-	-	-	-	-	-	-	-	-
		Comp			-	-	-	-	-	-	-	-	-	-	-	19	17	16	13	-	√12	√10	-	-	-	-	-	-	-	-	-	-	-	-	-
		DCPD			-	-	-	-	-	-	-	-	-	-	-	20	20	18	17	-	17	16	-	-	-	-	-	-	-	-	-	-	-	-	-

√ - Approved Theft Deterrent System

MANUFACTURER/MODEL	CODE		24	23	22	21	20	19	18	17	16	15	14	13	12	11	10	09	08	07	06	05	04	03	02	01	00	99	98	97	96	95	94	93	92
MAZDA TRUCK/VAN																																			
TRIBUTE GX V6 4DR AWD	7733 00	AB			-	-	-	-	-	-	-	-	-	-	-	10	10	10	10	-	10	10	-	-	-	-	-	-	-	-	-	-	-	-	-
		Coll			-	-	-	-	-	-	-	-	-	-	-	19	19	17	17	-	17	16	-	-	-	-	-	-	-	-	-	-	-	-	-
		Comp			-	-	-	-	-	-	-	-	-	-	-	19	17	17	16	-	√14	√14	-	-	-	-	-	-	-	-	-	-	-	-	-
		DCPD			-	-	-	-	-	-	-	-	-	-	-	20	19	18	17	-	17	15	-	-	-	-	-	-	-	-	-	-	-	-	-
TRIBUTE i 4DR 2WD	7730 01	AB			-	-	-	-	-	-	-	-	-	-	-	-	-	9	9	-	9	9	-	-	-	-	-	-	-	-	-	-	-	-	-
		Coll			-	-	-	-	-	-	-	-	-	-	-	-	-	14	14	-	14	14	-	-	-	-	-	-	-	-	-	-	-	-	-
		Comp			-	-	-	-	-	-	-	-	-	-	-	-	-	12	11	-	√10	√9	-	-	-	-	-	-	-	-	-	-	-	-	-
		DCPD			-	-	-	-	-	-	-	-	-	-	-	-	-	19	17	-	16	16	-	-	-	-	-	-	-	-	-	-	-	-	-
TRIBUTE i 4DR AWD	7732 01	AB			-	-	-	-	-	-	-	-	-	-	-	-	-	-	-	-	9	10	-	-	-	-	-	-	-	-	-	-	-	-	-
		Coll			-	-	-	-	-	-	-	-	-	-	-	-	-	-	-	-	13	13	-	-	-	-	-	-	-	-	-	-	-	-	-
		Comp			-	-	-	-	-	-	-	-	-	-	-	-	-	-	-	-	√13	√14	-	-	-	-	-	-	-	-	-	-	-	-	-
		DCPD			-	-	-	-	-	-	-	-	-	-	-	-	-	-	-	-	15	15	-	-	-	-	-	-	-	-	-	-	-	-	-
TRIBUTE LX V6 4DR 2WD	0298 01	AB			-	-	-	-	-	-	-	-	-	-	-	-	-	-	-	-	-	-	9	9	9	9	-	-	-	-	-	-	-	-	-
		Coll			-	-	-	-	-	-	-	-	-	-	-	-	-	-	-	-	-	-	12	13	11	11	-	-	-	-	-	-	-	-	-
		Comp			-	-	-	-	-	-	-	-	-	-	-	-	-	-	-	-	-	-	√10	√9	√9	√9	-	-	-	-	-	-	-	-	-
		DCPD			-	-	-	-	-	-	-	-	-	-	-	-	-	-	-	-	-	-	13	13	12	12	-	-	-	-	-	-	-	-	-
TRIBUTE LX V6 4DR AWD	0297 01	AB			-	-	-	-	-	-	-	-	-	-	-	-	-	-	-	-	-	-	10	10	10	10	-	-	-	-	-	-	-	-	-
		Coll			-	-	-	-	-	-	-	-	-	-	-	-	-	-	-	-	-	-	14	13	12	12	-	-	-	-	-	-	-	-	-
		Comp			-	-	-	-	-	-	-	-	-	-	-	-	-	-	-	-	-	-	√14	√13	√13	√13	-	-	-	-	-	-	-	-	-
		DCPD			-	-	-	-	-	-	-	-	-	-	-	-	-	-	-	-	-	-	12	11	10	10	-	-	-	-	-	-	-	-	-
TRIBUTE s V6 4DR 2WD	7731 02	AB			-	-	-	-	-	-	-	-	-	-	-	9	9	10	9	-	9	9	-	-	-	-	-	-	-	-	-	-	-	-	-
		Coll			-	-	-	-	-	-	-	-	-	-	-	17	17	16	15	-	16	14	-	-	-	-	-	-	-	-	-	-	-	-	-
		Comp			-	-	-	-	-	-	-	-	-	-	-	19	17	16	13	-	√12	√10	-	-	-	-	-	-	-	-	-	-	-	-	-
		DCPD			-	-	-	-	-	-	-	-	-	-	-	20	20	18	17	-	17	16	-	-	-	-	-	-	-	-	-	-	-	-	-
TRIBUTE s V6 4DR AWD	7733 03	AB			-	-	-	-	-	-	-	-	-	-	-	10	-	10	-	-	10	10	-	-	-	-	-	-	-	-	-	-	-	-	-
		Coll			-	-	-	-	-	-	-	-	-	-	-	19	-	17	-	-	17	16	-	-	-	-	-	-	-	-	-	-	-	-	-
		Comp			-	-	-	-	-	-	-	-	-	-	-	19	-	17	-	-	√14	√14	-	-	-	-	-	-	-	-	-	-	-	-	-
		DCPD			-	-	-	-	-	-	-	-	-	-	-	20	-	18	-	-	17	15	-	-	-	-	-	-	-	-	-	-	-	-	-
MCLAREN																																			
540C 2DR COUPE	9886 00	AB			-	-	-	-	7	7	7	-	-	-	-	-	-	-	-	-	-	-	-	-	-	-	-	-	-	-	-	-	-	-	-
		Coll			-	-	-	-	65	63	62	-	-	-	-	-	-	-	-	-	-	-	-	-	-	-	-	-	-	-	-	-	-	-	-
		Comp			-	-	-	-	88	91	88	-	-	-	-	-	-	-	-	-	-	-	-	-	-	-	-	-	-	-	-	-	-	-	-
		DCPD			-	-	-	-	62	62	62	-	-	-	-	-	-	-	-	-	-	-	-	-	-	-	-	-	-	-	-	-	-	-	-
570GT 2DR COUPE	9888 00	AB			-	-	-	7	7	7	-	-	-	-	-	-	-	-	-	-	-	-	-	-	-	-	-	-	-	-	-	-	-	-	-
		Coll			-	-	-	94	94	94	-	-	-	-	-	-	-	-	-	-	-	-	-	-	-	-	-	-	-	-	-	-	-	-	-
		Comp			-	-	-	92	92	92	-	-	-	-	-	-	-	-	-	-	-	-	-	-	-	-	-	-	-	-	-	-	-	-	-
		DCPD			-	-	-	99	99	99	-	-	-	-	-	-	-	-	-	-	-	-	-	-	-	-	-	-	-	-	-	-	-	-	-
570S 2DR COUPE	9885 00	AB			-	-	7	7	7	6	7	-	-	-	-	-	-	-	-	-	-	-	-	-	-	-	-	-	-	-	-	-	-	-	-
		Coll			-	-	78	78	78	68	63	-	-	-	-	-	-	-	-	-	-	-	-	-	-	-	-	-	-	-	-	-	-	-	-
		Comp			-	-	88	88	88	88	88	-	-	-	-	-	-	-	-	-	-	-	-	-	-	-	-	-	-	-	-	-	-	-	-
		DCPD			-	-	99	99	89	76	62	-	-	-	-	-	-	-	-	-	-	-	-	-	-	-	-	-	-	-	-	-	-	-	-

√ - Approved Theft Deterrent System

MANUFACTURER/MODEL	CODE		24	23	22	21	20	19	18	17	16	15	14	13	12	11	10	09	08	07	06	05	04	03	02	01	00	99	98	97	96	95	94	93	92
MCLAREN																																			
570S SPIDER	9894 00	AB			-	-	7	7	7	-	-	-	-	-	-	-	-	-	-	-	-	-	-	-	-	-	-	-	-	-	-	-	-	-	-
		Coll			-	-	74	74	74	-	-	-	-	-	-	-	-	-	-	-	-	-	-	-	-	-	-	-	-	-	-	-	-	-	-
		Comp			-	-	82	82	82	-	-	-	-	-	-	-	-	-	-	-	-	-	-	-	-	-	-	-	-	-	-	-	-	-	-
		DCPD			-	-	81	81	82	-	-	-	-	-	-	-	-	-	-	-	-	-	-	-	-	-	-	-	-	-	-	-	-	-	-
600LT 2DR COUPE	9879 00	AB			-	-	-	7	-	-	-	-	-	-	-	-	-	-	-	-	-	-	-	-	-	-	-	-	-	-	-	-	-	-	-
		Coll			-	-	-	84	-	-	-	-	-	-	-	-	-	-	-	-	-	-	-	-	-	-	-	-	-	-	-	-	-	-	-
		Comp			-	-	-	81	-	-	-	-	-	-	-	-	-	-	-	-	-	-	-	-	-	-	-	-	-	-	-	-	-	-	-
		DCPD			-	-	-	70	-	-	-	-	-	-	-	-	-	-	-	-	-	-	-	-	-	-	-	-	-	-	-	-	-	-	-
600LT SPIDER	9878 00	AB			-	-	7	-	-	-	-	-	-	-	-	-	-	-	-	-	-	-	-	-	-	-	-	-	-	-	-	-	-	-	-
		Coll			-	-	83	-	-	-	-	-	-	-	-	-	-	-	-	-	-	-	-	-	-	-	-	-	-	-	-	-	-	-	-
		Comp			-	-	82	-	-	-	-	-	-	-	-	-	-	-	-	-	-	-	-	-	-	-	-	-	-	-	-	-	-	-	-
		DCPD			-	-	81	-	-	-	-	-	-	-	-	-	-	-	-	-	-	-	-	-	-	-	-	-	-	-	-	-	-	-	-
650S 2DR COUPE	9883 00	AB			-	-	-	-	-	-	7	7	-	-	-	-	-	-	-	-	-	-	-	-	-	-	-	-	-	-	-	-	-	-	-
		Coll			-	-	-	-	-	-	84	84	-	-	-	-	-	-	-	-	-	-	-	-	-	-	-	-	-	-	-	-	-	-	-
		Comp			-	-	-	-	-	-	95	95	-	-	-	-	-	-	-	-	-	-	-	-	-	-	-	-	-	-	-	-	-	-	-
		DCPD			-	-	-	-	-	-	89	89	-	-	-	-	-	-	-	-	-	-	-	-	-	-	-	-	-	-	-	-	-	-	-
650S SPIDER	9882 00	AB			-	-	-	-	-	-	6	6	-	-	-	-	-	-	-	-	-	-	-	-	-	-	-	-	-	-	-	-	-	-	-
		Coll			-	-	-	-	-	-	99	99	-	-	-	-	-	-	-	-	-	-	-	-	-	-	-	-	-	-	-	-	-	-	-
		Comp			-	-	-	-	-	-	99	99	-	-	-	-	-	-	-	-	-	-	-	-	-	-	-	-	-	-	-	-	-	-	-
		DCPD			-	-	-	-	-	-	97	96	-	-	-	-	-	-	-	-	-	-	-	-	-	-	-	-	-	-	-	-	-	-	-
675LT 2DR COUPE	9884 00	AB			-	-	-	-	-	-	7	-	-	-	-	-	-	-	-	-	-	-	-	-	-	-	-	-	-	-	-	-	-	-	-
		Coll			-	-	-	-	-	-	85	-	-	-	-	-	-	-	-	-	-	-	-	-	-	-	-	-	-	-	-	-	-	-	-
		Comp			-	-	-	-	-	-	83	-	-	-	-	-	-	-	-	-	-	-	-	-	-	-	-	-	-	-	-	-	-	-	-
		DCPD			-	-	-	-	-	-	86	-	-	-	-	-	-	-	-	-	-	-	-	-	-	-	-	-	-	-	-	-	-	-	-
675LT SPIDER	9887 00	AB			-	-	-	-	-	-	7	-	-	-	-	-	-	-	-	-	-	-	-	-	-	-	-	-	-	-	-	-	-	-	-
		Coll			-	-	-	-	-	-	85	-	-	-	-	-	-	-	-	-	-	-	-	-	-	-	-	-	-	-	-	-	-	-	-
		Comp			-	-	-	-	-	-	93	-	-	-	-	-	-	-	-	-	-	-	-	-	-	-	-	-	-	-	-	-	-	-	-
		DCPD			-	-	-	-	-	-	85	-	-	-	-	-	-	-	-	-	-	-	-	-	-	-	-	-	-	-	-	-	-	-	-
720S 2DR COUPE	9891 00	AB			-	7	6	6	6	-	-	-	-	-	-	-	-	-	-	-	-	-	-	-	-	-	-	-	-	-	-	-	-	-	-
		Coll			-	97	97	97	96	-	-	-	-	-	-	-	-	-	-	-	-	-	-	-	-	-	-	-	-	-	-	-	-	-	-
		Comp			-	86	86	81	83	-	-	-	-	-	-	-	-	-	-	-	-	-	-	-	-	-	-	-	-	-	-	-	-	-	-
		DCPD			-	91	91	91	91	-	-	-	-	-	-	-	-	-	-	-	-	-	-	-	-	-	-	-	-	-	-	-	-	-	-
720S SPIDER	9877 00	AB			-	-	7	7	-	-	-	-	-	-	-	-	-	-	-	-	-	-	-	-	-	-	-	-	-	-	-	-	-	-	-
		Coll			-	-	84	84	-	-	-	-	-	-	-	-	-	-	-	-	-	-	-	-	-	-	-	-	-	-	-	-	-	-	-
		Comp			-	-	81	81	-	-	-	-	-	-	-	-	-	-	-	-	-	-	-	-	-	-	-	-	-	-	-	-	-	-	-
		DCPD			-	-	81	81	-	-	-	-	-	-	-	-	-	-	-	-	-	-	-	-	-	-	-	-	-	-	-	-	-	-	-
765LT 2DR COUPE	9875 00	AB			-	7	-	-	-	-	-	-	-	-	-	-	-	-	-	-	-	-	-	-	-	-	-	-	-	-	-	-	-	-	-
		Coll			-	91	-	-	-	-	-	-	-	-	-	-	-	-	-	-	-	-	-	-	-	-	-	-	-	-	-	-	-	-	-
		Comp			-	83	-	-	-	-	-	-	-	-	-	-	-	-	-	-	-	-	-	-	-	-	-	-	-	-	-	-	-	-	-
		DCPD			-	88	-	-	-	-	-	-	-	-	-	-	-	-	-	-	-	-	-	-	-	-	-	-	-	-	-	-	-	-	-
GT 2DR COUPE	9876 00	AB			-	-	7	-	-	-	-	-	-	-	-	-	-	-	-	-	-	-	-	-	-	-	-	-	-	-	-	-	-	-	-
		Coll			-	-	84	-	-	-	-	-	-	-	-	-	-	-	-	-	-	-	-	-	-	-	-	-	-	-	-	-	-	-	-
		Comp			-	-	81	-	-	-	-	-	-	-	-	-	-	-	-	-	-	-	-	-	-	-	-	-	-	-	-	-	-	-	-
		DCPD			-	-	83	-	-	-	-	-	-	-	-	-	-	-	-	-	-	-	-	-	-	-	-	-	-	-	-	-	-	-	-

√ - Approved Theft Deterrent System

MANUFACTURER/MODEL	CODE		24	23	22	21	20	19	18	17	16	15	14	13	12	11	10	09	08	07	06	05	04	03	02	01	00	99	98	97	96	95	94	93	92
MCLAREN																																			
MP4-12C 2DR COUPE	9880 00	AB			-	-	-	-	-	-	-	-	8	8	8	-	-	-	-	-	-	-	-	-	-	-	-	-	-	-	-	-	-	-	-
		Coll			-	-	-	-	-	-	-	-	66	66	66	-	-	-	-	-	-	-	-	-	-	-	-	-	-	-	-	-	-	-	-
		Comp			-	-	-	-	-	-	-	-	72	72	72	-	-	-	-	-	-	-	-	-	-	-	-	-	-	-	-	-	-	-	-
		DCPD			-	-	-	-	-	-	-	-	71	71	70	-	-	-	-	-	-	-	-	-	-	-	-	-	-	-	-	-	-	-	-
MP4-12C SPIDER	9881 00	AB			-	-	-	-	-	-	-	-	7	7	-	-	-	-	-	-	-	-	-	-	-	-	-	-	-	-	-	-	-	-	-
		Coll			-	-	-	-	-	-	-	-	99	99	-	-	-	-	-	-	-	-	-	-	-	-	-	-	-	-	-	-	-	-	-
		Comp			-	-	-	-	-	-	-	-	97	98	-	-	-	-	-	-	-	-	-	-	-	-	-	-	-	-	-	-	-	-	-
		DCPD			-	-	-	-	-	-	-	-	99	99	-	-	-	-	-	-	-	-	-	-	-	-	-	-	-	-	-	-	-	-	-
MERCEDES-BENZ																																			
190E 2.6 4DR	9254 00	AB			-	-	-	-	-	-	-	-	-	-	-	-	-	-	-	-	-	-	-	-	-	-	-	-	-	-	-	-	-	7	-
		Coll			-	-	-	-	-	-	-	-	-	-	-	-	-	-	-	-	-	-	-	-	-	-	-	-	-	-	-	-	-	16	-
		Comp			-	-	-	-	-	-	-	-	-	-	-	-	-	-	-	-	-	-	-	-	-	-	-	-	-	-	-	-	-	10	-
		DCPD			-	-	-	-	-	-	-	-	-	-	-	-	-	-	-	-	-	-	-	-	-	-	-	-	-	-	-	-	-	11	-
190E 4DR	9202 00	AB			-	-	-	-	-	-	-	-	-	-	-	-	-	-	-	-	-	-	-	-	-	-	-	-	-	-	-	-	-	7	-
		Coll			-	-	-	-	-	-	-	-	-	-	-	-	-	-	-	-	-	-	-	-	-	-	-	-	-	-	-	-	-	11	-
		Comp			-	-	-	-	-	-	-	-	-	-	-	-	-	-	-	-	-	-	-	-	-	-	-	-	-	-	-	-	-	7	-
		DCPD			-	-	-	-	-	-	-	-	-	-	-	-	-	-	-	-	-	-	-	-	-	-	-	-	-	-	-	-	-	9	-
300CD 2DR	9222 00	AB			-	-	-	-	-	-	-	-	-	-	-	-	-	-	-	-	-	-	-	-	-	-	-	-	-	-	-	-	-	6	-
		Coll			-	-	-	-	-	-	-	-	-	-	-	-	-	-	-	-	-	-	-	-	-	-	-	-	-	-	-	-	-	25	-
		Comp			-	-	-	-	-	-	-	-	-	-	-	-	-	-	-	-	-	-	-	-	-	-	-	-	-	-	-	-	-	26	-
		DCPD			-	-	-	-	-	-	-	-	-	-	-	-	-	-	-	-	-	-	-	-	-	-	-	-	-	-	-	-	-	26	-
300CE 2DR	9222 02	AB			-	-	-	-	-	-	-	-	-	-	-	-	-	-	-	-	-	-	-	-	-	-	-	-	-	-	-	-	-	6	-
		Coll			-	-	-	-	-	-	-	-	-	-	-	-	-	-	-	-	-	-	-	-	-	-	-	-	-	-	-	-	-	25	-
		Comp			-	-	-	-	-	-	-	-	-	-	-	-	-	-	-	-	-	-	-	-	-	-	-	-	-	-	-	-	-	26	-
		DCPD			-	-	-	-	-	-	-	-	-	-	-	-	-	-	-	-	-	-	-	-	-	-	-	-	-	-	-	-	-	26	-
300CE CONVERTIBLE	9260 00	AB			-	-	-	-	-	-	-	-	-	-	-	-	-	-	-	-	-	-	-	-	-	-	-	-	-	-	-	-	-	6	-
		Coll			-	-	-	-	-	-	-	-	-	-	-	-	-	-	-	-	-	-	-	-	-	-	-	-	-	-	-	-	-	34	-
		Comp			-	-	-	-	-	-	-	-	-	-	-	-	-	-	-	-	-	-	-	-	-	-	-	-	-	-	-	-	-	32	-
		DCPD			-	-	-	-	-	-	-	-	-	-	-	-	-	-	-	-	-	-	-	-	-	-	-	-	-	-	-	-	-	30	-
300D 2.5 TURBO 4DR	9249 00	AB			-	-	-	-	-	-	-	-	-	-	-	-	-	-	-	-	-	-	-	-	-	-	-	-	-	-	-	-	-	6	-
		Coll			-	-	-	-	-	-	-	-	-	-	-	-	-	-	-	-	-	-	-	-	-	-	-	-	-	-	-	-	-	17	-
		Comp			-	-	-	-	-	-	-	-	-	-	-	-	-	-	-	-	-	-	-	-	-	-	-	-	-	-	-	-	-	9	-
		DCPD			-	-	-	-	-	-	-	-	-	-	-	-	-	-	-	-	-	-	-	-	-	-	-	-	-	-	-	-	-	12	-
300E 2.8 4DR	9250 01	AB			-	-	-	-	-	-	-	-	-	-	-	-	-	-	-	-	-	-	-	-	-	-	-	-	-	-	-	-	-	6	-
		Coll			-	-	-	-	-	-	-	-	-	-	-	-	-	-	-	-	-	-	-	-	-	-	-	-	-	-	-	-	-	14	-
		Comp			-	-	-	-	-	-	-	-	-	-	-	-	-	-	-	-	-	-	-	-	-	-	-	-	-	-	-	-	-	9	-
		DCPD			-	-	-	-	-	-	-	-	-	-	-	-	-	-	-	-	-	-	-	-	-	-	-	-	-	-	-	-	-	12	-
300E 4DR	9223 02	AB			-	-	-	-	-	-	-	-	-	-	-	-	-	-	-	-	-	-	-	-	-	-	-	-	-	-	-	-	-	7	-
		Coll			-	-	-	-	-	-	-	-	-	-	-	-	-	-	-	-	-	-	-	-	-	-	-	-	-	-	-	-	-	13	-
		Comp			-	-	-	-	-	-	-	-	-	-	-	-	-	-	-	-	-	-	-	-	-	-	-	-	-	-	-	-	-	9	-
		DCPD			-	-	-	-	-	-	-	-	-	-	-	-	-	-	-	-	-	-	-	-	-	-	-	-	-	-	-	-	-	14	-

√ - Approved Theft Deterrent System

MANUFACTURER/MODEL	CODE		24	23	22	21	20	19	18	17	16	15	14	13	12	11	10	09	08	07	06	05	04	03	02	01	00	99	98	97	96	95	94	93	92
MERCEDES-BENZ																																			
300E 4MATIC 4DR	9251 00	AB			-	-	-	-	-	-	-	-	-	-	-	-	-	-	-	-	-	-	-	-	-	-	-	-	-	-	-	-	-	7	-
		Coll			-	-	-	-	-	-	-	-	-	-	-	-	-	-	-	-	-	-	-	-	-	-	-	-	-	-	-	-	-	42	-
		Comp			-	-	-	-	-	-	-	-	-	-	-	-	-	-	-	-	-	-	-	-	-	-	-	-	-	-	-	-	-	23	-
		DCPD			-	-	-	-	-	-	-	-	-	-	-	-	-	-	-	-	-	-	-	-	-	-	-	-	-	-	-	-	-	34	-
300SD 4DR	9224 00	AB			-	-	-	-	-	-	-	-	-	-	-	-	-	-	-	-	-	-	-	-	-	-	-	-	-	-	-	-	-	6	-
		Coll			-	-	-	-	-	-	-	-	-	-	-	-	-	-	-	-	-	-	-	-	-	-	-	-	-	-	-	-	-	21	-
		Comp			-	-	-	-	-	-	-	-	-	-	-	-	-	-	-	-	-	-	-	-	-	-	-	-	-	-	-	-	-	27	-
		DCPD			-	-	-	-	-	-	-	-	-	-	-	-	-	-	-	-	-	-	-	-	-	-	-	-	-	-	-	-	-	17	-
300SE 4DR	9224 02	AB			-	-	-	-	-	-	-	-	-	-	-	-	-	-	-	-	-	-	-	-	-	-	-	-	-	-	-	-	-	6	-
		Coll			-	-	-	-	-	-	-	-	-	-	-	-	-	-	-	-	-	-	-	-	-	-	-	-	-	-	-	-	-	21	-
		Comp			-	-	-	-	-	-	-	-	-	-	-	-	-	-	-	-	-	-	-	-	-	-	-	-	-	-	-	-	-	27	-
		DCPD			-	-	-	-	-	-	-	-	-	-	-	-	-	-	-	-	-	-	-	-	-	-	-	-	-	-	-	-	-	17	-
300SL CONVERTIBLE	9248 00	AB			-	-	-	-	-	-	-	-	-	-	-	-	-	-	-	-	-	-	-	-	-	-	-	-	-	-	-	-	-	8	-
		Coll			-	-	-	-	-	-	-	-	-	-	-	-	-	-	-	-	-	-	-	-	-	-	-	-	-	-	-	-	-	36	-
		Comp			-	-	-	-	-	-	-	-	-	-	-	-	-	-	-	-	-	-	-	-	-	-	-	-	-	-	-	-	-	34	-
		DCPD			-	-	-	-	-	-	-	-	-	-	-	-	-	-	-	-	-	-	-	-	-	-	-	-	-	-	-	-	-	30	-
300TE 4MATIC WAGON	9247 00	AB			-	-	-	-	-	-	-	-	-	-	-	-	-	-	-	-	-	-	-	-	-	-	-	-	-	-	-	-	-	8	-
		Coll			-	-	-	-	-	-	-	-	-	-	-	-	-	-	-	-	-	-	-	-	-	-	-	-	-	-	-	-	-	29	-
		Comp			-	-	-	-	-	-	-	-	-	-	-	-	-	-	-	-	-	-	-	-	-	-	-	-	-	-	-	-	-	18	-
		DCPD			-	-	-	-	-	-	-	-	-	-	-	-	-	-	-	-	-	-	-	-	-	-	-	-	-	-	-	-	-	25	-
300TE WAGON	9236 02	AB			-	-	-	-	-	-	-	-	-	-	-	-	-	-	-	-	-	-	-	-	-	-	-	-	-	-	-	-	-	8	-
		Coll			-	-	-	-	-	-	-	-	-	-	-	-	-	-	-	-	-	-	-	-	-	-	-	-	-	-	-	-	-	14	-
		Comp			-	-	-	-	-	-	-	-	-	-	-	-	-	-	-	-	-	-	-	-	-	-	-	-	-	-	-	-	-	9	-
		DCPD			-	-	-	-	-	-	-	-	-	-	-	-	-	-	-	-	-	-	-	-	-	-	-	-	-	-	-	-	-	12	-
400E 4DR	9256 00	AB			-	-	-	-	-	-	-	-	-	-	-	-	-	-	-	-	-	-	-	-	-	-	-	-	-	-	-	-	-	6	-
		Coll			-	-	-	-	-	-	-	-	-	-	-	-	-	-	-	-	-	-	-	-	-	-	-	-	-	-	-	-	-	25	-
		Comp			-	-	-	-	-	-	-	-	-	-	-	-	-	-	-	-	-	-	-	-	-	-	-	-	-	-	-	-	-	28	-
		DCPD			-	-	-	-	-	-	-	-	-	-	-	-	-	-	-	-	-	-	-	-	-	-	-	-	-	-	-	-	-	17	-
400SEL 4DR	9263 00	AB			-	-	-	-	-	-	-	-	-	-	-	-	-	-	-	-	-	-	-	-	-	-	-	-	-	-	-	-	-	6	-
		Coll			-	-	-	-	-	-	-	-	-	-	-	-	-	-	-	-	-	-	-	-	-	-	-	-	-	-	-	-	-	23	-
		Comp			-	-	-	-	-	-	-	-	-	-	-	-	-	-	-	-	-	-	-	-	-	-	-	-	-	-	-	-	-	17	-
		DCPD			-	-	-	-	-	-	-	-	-	-	-	-	-	-	-	-	-	-	-	-	-	-	-	-	-	-	-	-	-	19	-
500E 4DR	9258 00	AB			-	-	-	-	-	-	-	-	-	-	-	-	-	-	-	-	-	-	-	-	-	-	-	-	-	-	-	-	-	7	-
		Coll			-	-	-	-	-	-	-	-	-	-	-	-	-	-	-	-	-	-	-	-	-	-	-	-	-	-	-	-	-	33	-
		Comp			-	-	-	-	-	-	-	-	-	-	-	-	-	-	-	-	-	-	-	-	-	-	-	-	-	-	-	-	-	37	-
		DCPD			-	-	-	-	-	-	-	-	-	-	-	-	-	-	-	-	-	-	-	-	-	-	-	-	-	-	-	-	-	26	-
500SEC 2DR	9242 00	AB			-	-	-	-	-	-	-	-	-	-	-	-	-	-	-	-	-	-	-	-	-	-	-	-	-	-	-	-	-	7	-
		Coll			-	-	-	-	-	-	-	-	-	-	-	-	-	-	-	-	-	-	-	-	-	-	-	-	-	-	-	-	-	30	-
		Comp			-	-	-	-	-	-	-	-	-	-	-	-	-	-	-	-	-	-	-	-	-	-	-	-	-	-	-	-	-	32	-
		DCPD			-	-	-	-	-	-	-	-	-	-	-	-	-	-	-	-	-	-	-	-	-	-	-	-	-	-	-	-	-	32	-
500SEL 4DR	9243 00	AB			-	-	-	-	-	-	-	-	-	-	-	-	-	-	-	-	-	-	-	-	-	-	-	-	-	-	-	-	-	6	-
		Coll			-	-	-	-	-	-	-	-	-	-	-	-	-	-	-	-	-	-	-	-	-	-	-	-	-	-	-	-	-	31	-
		Comp			-	-	-	-	-	-	-	-	-	-	-	-	-	-	-	-	-	-	-	-	-	-	-	-	-	-	-	-	-	32	-
		DCPD			-	-	-	-	-	-	-	-	-	-	-	-	-	-	-	-	-	-	-	-	-	-	-	-	-	-	-	-	-	25	-

√ - Approved Theft Deterrent System

MANUFACTURER/MODEL	CODE		24	23	22	21	20	19	18	17	16	15	14	13	12	11	10	09	08	07	06	05	04	03	02	01	00	99	98	97	96	95	94	93	92
MERCEDES-BENZ																																			
500SL CONVERTIBLE	9252 00	AB			-	-	-	-	-	-	-	-	-	-	-	-	-	-	-	-	-	-	-	-	-	-	-	-	-	-	-	-	-	8	-
		Coll			-	-	-	-	-	-	-	-	-	-	-	-	-	-	-	-	-	-	-	-	-	-	-	-	-	-	-	-	-	43	-
		Comp			-	-	-	-	-	-	-	-	-	-	-	-	-	-	-	-	-	-	-	-	-	-	-	-	-	-	-	-	-	38	-
		DCPD			-	-	-	-	-	-	-	-	-	-	-	-	-	-	-	-	-	-	-	-	-	-	-	-	-	-	-	-	-	31	-
600SEC 2DR	9261 00	AB			-	-	-	-	-	-	-	-	-	-	-	-	-	-	-	-	-	-	-	-	-	-	-	-	-	-	-	-	-	7	-
		Coll			-	-	-	-	-	-	-	-	-	-	-	-	-	-	-	-	-	-	-	-	-	-	-	-	-	-	-	-	-	33	-
		Comp			-	-	-	-	-	-	-	-	-	-	-	-	-	-	-	-	-	-	-	-	-	-	-	-	-	-	-	-	-	44	-
		DCPD			-	-	-	-	-	-	-	-	-	-	-	-	-	-	-	-	-	-	-	-	-	-	-	-	-	-	-	-	-	30	-
600SEL 4DR	9259 00	AB			-	-	-	-	-	-	-	-	-	-	-	-	-	-	-	-	-	-	-	-	-	-	-	-	-	-	-	-	-	7	-
		Coll			-	-	-	-	-	-	-	-	-	-	-	-	-	-	-	-	-	-	-	-	-	-	-	-	-	-	-	-	-	36	-
		Comp			-	-	-	-	-	-	-	-	-	-	-	-	-	-	-	-	-	-	-	-	-	-	-	-	-	-	-	-	-	36	-
		DCPD			-	-	-	-	-	-	-	-	-	-	-	-	-	-	-	-	-	-	-	-	-	-	-	-	-	-	-	-	-	34	-
600SL CONVERTIBLE	9262 00	AB			-	-	-	-	-	-	-	-	-	-	-	-	-	-	-	-	-	-	-	-	-	-	-	-	-	-	-	-	-	8	-
		Coll			-	-	-	-	-	-	-	-	-	-	-	-	-	-	-	-	-	-	-	-	-	-	-	-	-	-	-	-	-	47	-
		Comp			-	-	-	-	-	-	-	-	-	-	-	-	-	-	-	-	-	-	-	-	-	-	-	-	-	-	-	-	-	40	-
		DCPD			-	-	-	-	-	-	-	-	-	-	-	-	-	-	-	-	-	-	-	-	-	-	-	-	-	-	-	-	-	36	-
A220 4DR	8684 00	AB			-	-	-	9	-	-	-	-	-	-	-	-	-	-	-	-	-	-	-	-	-	-	-	-	-	-	-	-	-	-	-
		Coll			-	-	-	35	-	-	-	-	-	-	-	-	-	-	-	-	-	-	-	-	-	-	-	-	-	-	-	-	-	-	-
		Comp			-	-	-	31	-	-	-	-	-	-	-	-	-	-	-	-	-	-	-	-	-	-	-	-	-	-	-	-	-	-	-
		DCPD			-	-	-	39	-	-	-	-	-	-	-	-	-	-	-	-	-	-	-	-	-	-	-	-	-	-	-	-	-	-	-
A220 4MATIC 4DR	8683 00	AB			-	10	10	10	-	-	-	-	-	-	-	-	-	-	-	-	-	-	-	-	-	-	-	-	-	-	-	-	-	-	-
		Coll			-	33	33	33	-	-	-	-	-	-	-	-	-	-	-	-	-	-	-	-	-	-	-	-	-	-	-	-	-	-	-
		Comp			-	32	32	32	-	-	-	-	-	-	-	-	-	-	-	-	-	-	-	-	-	-	-	-	-	-	-	-	-	-	-
		DCPD			-	40	40	39	-	-	-	-	-	-	-	-	-	-	-	-	-	-	-	-	-	-	-	-	-	-	-	-	-	-	-
A250 4DR HATCHBACK	8700 00	AB			-	-	-	10	-	-	-	-	-	-	-	-	-	-	-	-	-	-	-	-	-	-	-	-	-	-	-	-	-	-	-
		Coll			-	-	-	31	-	-	-	-	-	-	-	-	-	-	-	-	-	-	-	-	-	-	-	-	-	-	-	-	-	-	-
		Comp			-	-	-	27	-	-	-	-	-	-	-	-	-	-	-	-	-	-	-	-	-	-	-	-	-	-	-	-	-	-	-
		DCPD			-	-	-	37	-	-	-	-	-	-	-	-	-	-	-	-	-	-	-	-	-	-	-	-	-	-	-	-	-	-	-
A250 4MATIC 4DR HATCHBACK	8699 00	AB			-	9	10	10	-	-	-	-	-	-	-	-	-	-	-	-	-	-	-	-	-	-	-	-	-	-	-	-	-	-	-
		Coll			-	34	34	34	-	-	-	-	-	-	-	-	-	-	-	-	-	-	-	-	-	-	-	-	-	-	-	-	-	-	-
		Comp			-	32	32	31	-	-	-	-	-	-	-	-	-	-	-	-	-	-	-	-	-	-	-	-	-	-	-	-	-	-	-
		DCPD			-	38	38	38	-	-	-	-	-	-	-	-	-	-	-	-	-	-	-	-	-	-	-	-	-	-	-	-	-	-	-
A35 4MATIC 4DR	8641 00	AB			-	10	10	-	-	-	-	-	-	-	-	-	-	-	-	-	-	-	-	-	-	-	-	-	-	-	-	-	-	-	-
		Coll			-	37	37	-	-	-	-	-	-	-	-	-	-	-	-	-	-	-	-	-	-	-	-	-	-	-	-	-	-	-	-
		Comp			-	33	33	-	-	-	-	-	-	-	-	-	-	-	-	-	-	-	-	-	-	-	-	-	-	-	-	-	-	-	-
		DCPD			-	40	40	-	-	-	-	-	-	-	-	-	-	-	-	-	-	-	-	-	-	-	-	-	-	-	-	-	-	-	-
A35 4MATIC 4DR HATCHBACK	8640 00	AB			-	9	10	-	-	-	-	-	-	-	-	-	-	-	-	-	-	-	-	-	-	-	-	-	-	-	-	-	-	-	-
		Coll			-	38	38	-	-	-	-	-	-	-	-	-	-	-	-	-	-	-	-	-	-	-	-	-	-	-	-	-	-	-	-
		Comp			-	34	34	-	-	-	-	-	-	-	-	-	-	-	-	-	-	-	-	-	-	-	-	-	-	-	-	-	-	-	-
		DCPD			-	39	40	-	-	-	-	-	-	-	-	-	-	-	-	-	-	-	-	-	-	-	-	-	-	-	-	-	-	-	-
B200 5DR	9585 00	AB			-	-	-	-	-	-	-	-	-	-	-	10	10	10	10	11	11	-	-	-	-	-	-	-	-	-	-	-	-	-	-
		Coll			-	-	-	-	-	-	-	-	-	-	-	31	29	29	27	27	28	-	-	-	-	-	-	-	-	-	-	-	-	-	-
		Comp			-	-	-	-	-	-	-	-	-	-	-	23	19	19	19	√20	√19	-	-	-	-	-	-	-	-	-	-	-	-	-	-
		DCPD			-	-	-	-	-	-	-	-	-	-	-	29	29	28	26	25	24	-	-	-	-	-	-	-	-	-	-	-	-	-	-

√ - Approved Theft Deterrent System

MANUFACTURER/MODEL	CODE		24	23	22	21	20	19	18	17	16	15	14	13	12	11	10	09	08	07	06	05	04	03	02	01	00	99	98	97	96	95	94	93	92
MERCEDES-BENZ																																			
B200 TURBO 5DR	9586 00	AB			-	-	-	-	-	-	-	-	-	-	-	10	10	11	10	11	10	-	-	-	-	-	-	-	-	-	-	-	-	-	-
		Coll			-	-	-	-	-	-	-	-	-	-	-	31	30	30	29	29	28	-	-	-	-	-	-	-	-	-	-	-	-	-	-
		Comp			-	-	-	-	-	-	-	-	-	-	-	25	25	24	22	√22	√21	-	-	-	-	-	-	-	-	-	-	-	-	-	-
		DCPD			-	-	-	-	-	-	-	-	-	-	-	33	32	30	30	30	29	-	-	-	-	-	-	-	-	-	-	-	-	-	-
B250 TURBO 4MATIC 5DR	8929 00	AB			-	-	-	8	8	8	8	8	-	-	-	-	-	-	-	-	-	-	-	-	-	-	-	-	-	-	-	-	-	-	-
		Coll			-	-	-	40	40	39	39	39	-	-	-	-	-	-	-	-	-	-	-	-	-	-	-	-	-	-	-	-	-	-	-
		Comp			-	-	-	29	29	27	28	27	-	-	-	-	-	-	-	-	-	-	-	-	-	-	-	-	-	-	-	-	-	-	-
		DCPD			-	-	-	43	42	41	41	39	-	-	-	-	-	-	-	-	-	-	-	-	-	-	-	-	-	-	-	-	-	-	-
B250 TURBO 5DR	9400 00	AB			-	-	-	10	9	9	9	10	9	9	-	-	-	-	-	-	-	-	-	-	-	-	-	-	-	-	-	-	-	-	-
		Coll			-	-	-	41	41	41	42	38	37	37	-	-	-	-	-	-	-	-	-	-	-	-	-	-	-	-	-	-	-	-	-
		Comp			-	-	-	30	30	30	30	29	27	27	-	-	-	-	-	-	-	-	-	-	-	-	-	-	-	-	-	-	-	-	-
		DCPD			-	-	-	44	44	45	44	42	42	41	-	-	-	-	-	-	-	-	-	-	-	-	-	-	-	-	-	-	-	-	-
C220W 4DR	9266 00	AB			-	-	-	-	-	-	-	-	-	-	-	-	-	-	-	-	-	-	-	-	-	-	-	-	-	-	8	8	8	-	-
		Coll			-	-	-	-	-	-	-	-	-	-	-	-	-	-	-	-	-	-	-	-	-	-	-	-	-	-	20	20	20	-	-
		Comp			-	-	-	-	-	-	-	-	-	-	-	-	-	-	-	-	-	-	-	-	-	-	-	-	-	-	√10	10	10	-	-
		DCPD			-	-	-	-	-	-	-	-	-	-	-	-	-	-	-	-	-	-	-	-	-	-	-	-	-	-	13	13	13	-	-
C220W SE 4DR	9266 01	AB			-	-	-	-	-	-	-	-	-	-	-	-	-	-	-	-	-	-	-	-	-	-	-	-	-	-	8	8	8	-	-
		Coll			-	-	-	-	-	-	-	-	-	-	-	-	-	-	-	-	-	-	-	-	-	-	-	-	-	-	20	20	20	-	-
		Comp			-	-	-	-	-	-	-	-	-	-	-	-	-	-	-	-	-	-	-	-	-	-	-	-	-	-	√10	10	10	-	-
		DCPD			-	-	-	-	-	-	-	-	-	-	-	-	-	-	-	-	-	-	-	-	-	-	-	-	-	-	13	13	13	-	-
C230 2DR	9190 00	AB			-	-	-	-	-	-	-	-	-	-	-	-	-	-	-	-	8	8	8	8	8	-	-	-	-	-	-	-	-	-	-
		Coll			-	-	-	-	-	-	-	-	-	-	-	-	-	-	-	-	22	19	17	17	16	-	-	-	-	-	-	-	-	-	-
		Comp			-	-	-	-	-	-	-	-	-	-	-	-	-	-	-	-	√22	√20	√17	√17	√16	-	-	-	-	-	-	-	-	-	-
		DCPD			-	-	-	-	-	-	-	-	-	-	-	-	-	-	-	-	25	25	21	20	20	-	-	-	-	-	-	-	-	-	-
C230 4DR	9285 00	AB			-	-	-	-	-	-	-	-	-	-	-	-	-	10	10	9	9	-	-	-	-	-	9	9	9	9	-	-	-	-	-
		Coll			-	-	-	-	-	-	-	-	-	-	-	-	-	33	32	28	26	-	-	-	-	-	19	19	19	19	-	-	-	-	-
		Comp			-	-	-	-	-	-	-	-	-	-	-	-	-	29	27	√27	√27	-	-	-	-	-	√16	√16	√16	√16	-	-	-	-	-
		DCPD			-	-	-	-	-	-	-	-	-	-	-	-	-	36	34	28	28	-	-	-	-	-	14	14	14	14	-	-	-	-	-
C230 4MATIC 4DR	9057 00	AB			-	-	-	-	-	-	-	-	-	-	-	-	-	10	10	-	-	-	-	-	-	-	-	-	-	-	-	-	-	-	-
		Coll			-	-	-	-	-	-	-	-	-	-	-	-	-	37	37	-	-	-	-	-	-	-	-	-	-	-	-	-	-	-	-
		Comp			-	-	-	-	-	-	-	-	-	-	-	-	-	31	30	-	-	-	-	-	-	-	-	-	-	-	-	-	-	-	-
		DCPD			-	-	-	-	-	-	-	-	-	-	-	-	-	40	40	-	-	-	-	-	-	-	-	-	-	-	-	-	-	-	-
C230 CLASSIC 4DR	9285 03	AB			-	-	-	-	-	-	-	-	-	-	-	-	-	-	-	-	-	9	9	-	-	-	9	9	9	9	-	-	-	-	-
		Coll			-	-	-	-	-	-	-	-	-	-	-	-	-	-	-	-	-	24	24	-	-	-	19	19	19	19	-	-	-	-	-
		Comp			-	-	-	-	-	-	-	-	-	-	-	-	-	-	-	-	-	√25	√24	-	-	-	√16	√16	√16	√16	-	-	-	-	-
		DCPD			-	-	-	-	-	-	-	-	-	-	-	-	-	-	-	-	-	25	23	-	-	-	14	14	14	14	-	-	-	-	-
C230 ELEGANCE 4DR	9285 01	AB			-	-	-	-	-	-	-	-	-	-	-	-	-	-	-	-	-	-	-	-	-	-	9	9	9	9	-	-	-	-	-
		Coll			-	-	-	-	-	-	-	-	-	-	-	-	-	-	-	-	-	-	-	-	-	-	19	19	19	19	-	-	-	-	-
		Comp			-	-	-	-	-	-	-	-	-	-	-	-	-	-	-	-	-	-	-	-	-	-	√16	√16	√16	√16	-	-	-	-	-
		DCPD			-	-	-	-	-	-	-	-	-	-	-	-	-	-	-	-	-	-	-	-	-	-	14	14	14	14	-	-	-	-	-
C230 SE 4DR	9285 02	AB			-	-	-	-	-	-	-	-	-	-	-	-	-	-	-	-	-	-	-	-	-	-	9	9	9	9	-	-	-	-	-
		Coll			-	-	-	-	-	-	-	-	-	-	-	-	-	-	-	-	-	-	-	-	-	-	19	19	19	19	-	-	-	-	-
		Comp			-	-	-	-	-	-	-	-	-	-	-	-	-	-	-	-	-	-	-	-	-	-	√16	√16	√16	√16	-	-	-	-	-
		DCPD			-	-	-	-	-	-	-	-	-	-	-	-	-	-	-	-	-	-	-	-	-	-	14	14	14	14	-	-	-	-	-

√ - Approved Theft Deterrent System

MANUFACTURER/MODEL	CODE		24	23	22	21	20	19	18	17	16	15	14	13	12	11	10	09	08	07	06	05	04	03	02	01	00	99	98	97	96	95	94	93	92
MERCEDES-BENZ																																			
C230 SPORT 4DR	9285 04	AB			-	-	-	-	-	-	-	-	-	-	-	-	-	-	-	-	9	9	9	9	-	-	9	9	-	-	-	-	-	-	-
		Coll			-	-	-	-	-	-	-	-	-	-	-	-	-	-	-	-	26	24	24	24	-	-	19	19	-	-	-	-	-	-	-
		Comp			-	-	-	-	-	-	-	-	-	-	-	-	-	-	-	-	√27	√25	√24	√23	-	-	√16	√16	-	-	-	-	-	-	-
		DCPD			-	-	-	-	-	-	-	-	-	-	-	-	-	-	-	-	28	25	23	20	-	-	14	14	-	-	-	-	-	-	-
C240 4DR	9198 00	AB			-	-	-	-	-	-	-	-	-	-	-	-	-	-	-	-	-	-	-	8	8	8	-	-	-	-	-	-	-	-	-
		Coll			-	-	-	-	-	-	-	-	-	-	-	-	-	-	-	-	-	-	-	22	22	22	-	-	-	-	-	-	-	-	-
		Comp			-	-	-	-	-	-	-	-	-	-	-	-	-	-	-	-	-	-	-	√21	√21	√21	-	-	-	-	-	-	-	-	-
		DCPD			-	-	-	-	-	-	-	-	-	-	-	-	-	-	-	-	-	-	-	23	23	23	-	-	-	-	-	-	-	-	-
C240 CLASSIC 4DR	9198 01	AB			-	-	-	-	-	-	-	-	-	-	-	-	-	-	-	-	-	8	8	8	8	8	-	-	-	-	-	-	-	-	-
		Coll			-	-	-	-	-	-	-	-	-	-	-	-	-	-	-	-	-	24	24	22	22	22	-	-	-	-	-	-	-	-	-
		Comp			-	-	-	-	-	-	-	-	-	-	-	-	-	-	-	-	-	√24	√23	√21	√21	√21	-	-	-	-	-	-	-	-	-
		DCPD			-	-	-	-	-	-	-	-	-	-	-	-	-	-	-	-	-	26	26	23	23	23	-	-	-	-	-	-	-	-	-
C240 CLASSIC 4MATIC 4DR	9180 00	AB			-	-	-	-	-	-	-	-	-	-	-	-	-	-	-	-	-	8	8	8	-	-	-	-	-	-	-	-	-	-	-
		Coll			-	-	-	-	-	-	-	-	-	-	-	-	-	-	-	-	-	26	24	23	-	-	-	-	-	-	-	-	-	-	-
		Comp			-	-	-	-	-	-	-	-	-	-	-	-	-	-	-	-	-	√25	√22	√22	-	-	-	-	-	-	-	-	-	-	-
		DCPD			-	-	-	-	-	-	-	-	-	-	-	-	-	-	-	-	-	28	25	25	-	-	-	-	-	-	-	-	-	-	-
C240 ELEGANCE 4DR	9198 02	AB			-	-	-	-	-	-	-	-	-	-	-	-	-	-	-	-	-	8	8	8	8	8	-	-	-	-	-	-	-	-	-
		Coll			-	-	-	-	-	-	-	-	-	-	-	-	-	-	-	-	-	24	24	22	22	22	-	-	-	-	-	-	-	-	-
		Comp			-	-	-	-	-	-	-	-	-	-	-	-	-	-	-	-	-	√24	√23	√21	√21	√21	-	-	-	-	-	-	-	-	-
		DCPD			-	-	-	-	-	-	-	-	-	-	-	-	-	-	-	-	-	26	26	23	23	23	-	-	-	-	-	-	-	-	-
C240 ELEGANCE 4MATIC 4DR	9180 01	AB			-	-	-	-	-	-	-	-	-	-	-	-	-	-	-	-	-	8	8	8	-	-	-	-	-	-	-	-	-	-	-
		Coll			-	-	-	-	-	-	-	-	-	-	-	-	-	-	-	-	-	26	24	23	-	-	-	-	-	-	-	-	-	-	-
		Comp			-	-	-	-	-	-	-	-	-	-	-	-	-	-	-	-	-	√25	√22	√22	-	-	-	-	-	-	-	-	-	-	-
		DCPD			-	-	-	-	-	-	-	-	-	-	-	-	-	-	-	-	-	28	25	25	-	-	-	-	-	-	-	-	-	-	-
C240 SPORT 4DR	9198 03	AB			-	-	-	-	-	-	-	-	-	-	-	-	-	-	-	-	-	-	-	-	8	8	-	-	-	-	-	-	-	-	-
		Coll			-	-	-	-	-	-	-	-	-	-	-	-	-	-	-	-	-	-	-	-	22	22	-	-	-	-	-	-	-	-	-
		Comp			-	-	-	-	-	-	-	-	-	-	-	-	-	-	-	-	-	-	-	-	√21	√21	-	-	-	-	-	-	-	-	-
		DCPD			-	-	-	-	-	-	-	-	-	-	-	-	-	-	-	-	-	-	-	-	23	23	-	-	-	-	-	-	-	-	-
C240 SPORT CLASSIC 4MATIC WAGON	9182 00	AB			-	-	-	-	-	-	-	-	-	-	-	-	-	-	-	-	-	7	7	7	-	-	-	-	-	-	-	-	-	-	-
		Coll			-	-	-	-	-	-	-	-	-	-	-	-	-	-	-	-	-	21	20	17	-	-	-	-	-	-	-	-	-	-	-
		Comp			-	-	-	-	-	-	-	-	-	-	-	-	-	-	-	-	-	√20	√20	√19	-	-	-	-	-	-	-	-	-	-	-
		DCPD			-	-	-	-	-	-	-	-	-	-	-	-	-	-	-	-	-	17	17	16	-	-	-	-	-	-	-	-	-	-	-
C240 SPORT ELEGANCE 4MATIC WAGON	9182 01	AB			-	-	-	-	-	-	-	-	-	-	-	-	-	-	-	-	-	7	7	7	-	-	-	-	-	-	-	-	-	-	-
		Coll			-	-	-	-	-	-	-	-	-	-	-	-	-	-	-	-	-	21	20	17	-	-	-	-	-	-	-	-	-	-	-
		Comp			-	-	-	-	-	-	-	-	-	-	-	-	-	-	-	-	-	√20	√20	√19	-	-	-	-	-	-	-	-	-	-	-
		DCPD			-	-	-	-	-	-	-	-	-	-	-	-	-	-	-	-	-	17	17	16	-	-	-	-	-	-	-	-	-	-	-
C240S CLASSIC WAGON	9173 01	AB			-	-	-	-	-	-	-	-	-	-	-	-	-	-	-	-	-	7	7	7	-	-	-	-	-	-	-	-	-	-	-
		Coll			-	-	-	-	-	-	-	-	-	-	-	-	-	-	-	-	-	21	21	13	-	-	-	-	-	-	-	-	-	-	-
		Comp			-	-	-	-	-	-	-	-	-	-	-	-	-	-	-	-	-	√15	√16	√14	-	-	-	-	-	-	-	-	-	-	-
		DCPD			-	-	-	-	-	-	-	-	-	-	-	-	-	-	-	-	-	17	17	14	-	-	-	-	-	-	-	-	-	-	-
C240S ELEGANCE WAGON	9173 02	AB			-	-	-	-	-	-	-	-	-	-	-	-	-	-	-	-	-	7	7	7	-	-	-	-	-	-	-	-	-	-	-
		Coll			-	-	-	-	-	-	-	-	-	-	-	-	-	-	-	-	-	21	21	13	-	-	-	-	-	-	-	-	-	-	-
		Comp			-	-	-	-	-	-	-	-	-	-	-	-	-	-	-	-	-	√15	√16	√14	-	-	-	-	-	-	-	-	-	-	-
		DCPD			-	-	-	-	-	-	-	-	-	-	-	-	-	-	-	-	-	17	17	14	-	-	-	-	-	-	-	-	-	-	-

√ - Approved Theft Deterrent System

MANUFACTURER/MODEL	CODE		24	23	22	21	20	19	18	17	16	15	14	13	12	11	10	09	08	07	06	05	04	03	02	01	00	99	98	97	96	95	94	93	92
MERCEDES-BENZ																																			
C240S WAGON	9173 00	AB			-	-	-	-	-	-	-	-	-	-	-	-	-	-	-	-	-	-	-	7	-	-	-	-	-	-	-	-	-	-	-
		Coll			-	-	-	-	-	-	-	-	-	-	-	-	-	-	-	-	-	-	-	13	-	-	-	-	-	-	-	-	-	-	-
		Comp			-	-	-	-	-	-	-	-	-	-	-	-	-	-	-	-	-	-	-	√14	-	-	-	-	-	-	-	-	-	-	-
		DCPD			-	-	-	-	-	-	-	-	-	-	-	-	-	-	-	-	-	-	-	14	-	-	-	-	-	-	-	-	-	-	-
C250 2DR	9726 00	AB			-	-	-	-	-	-	-	8	8	8	8	-	-	-	-	-	-	-	-	-	-	-	-	-	-	-	-	-	-	-	-
		Coll			-	-	-	-	-	-	-	39	39	39	39	-	-	-	-	-	-	-	-	-	-	-	-	-	-	-	-	-	-	-	-
		Comp			-	-	-	-	-	-	-	31	31	30	29	-	-	-	-	-	-	-	-	-	-	-	-	-	-	-	-	-	-	-	-
		DCPD			-	-	-	-	-	-	-	48	45	44	43	-	-	-	-	-	-	-	-	-	-	-	-	-	-	-	-	-	-	-	-
C250 4DR	9679 00	AB			-	-	-	-	-	-	-	-	10	9	10	9	10	-	-	-	-	-	-	-	-	-	-	-	-	-	-	-	-	-	-
		Coll			-	-	-	-	-	-	-	-	43	39	37	36	35	-	-	-	-	-	-	-	-	-	-	-	-	-	-	-	-	-	-
		Comp			-	-	-	-	-	-	-	-	33	31	31	31	30	-	-	-	-	-	-	-	-	-	-	-	-	-	-	-	-	-	-
		DCPD			-	-	-	-	-	-	-	-	49	45	43	41	41	-	-	-	-	-	-	-	-	-	-	-	-	-	-	-	-	-	-
C250 4MATIC 4DR	9680 00	AB			-	-	-	-	-	-	-	-	-	-	10	10	10	-	-	-	-	-	-	-	-	-	-	-	-	-	-	-	-	-	-
		Coll			-	-	-	-	-	-	-	-	-	-	41	40	38	-	-	-	-	-	-	-	-	-	-	-	-	-	-	-	-	-	-
		Comp			-	-	-	-	-	-	-	-	-	-	31	30	31	-	-	-	-	-	-	-	-	-	-	-	-	-	-	-	-	-	-
		DCPD			-	-	-	-	-	-	-	-	-	-	50	49	45	-	-	-	-	-	-	-	-	-	-	-	-	-	-	-	-	-	-
C280W 4DR	9267 00	AB			-	-	-	-	-	-	-	-	-	-	-	-	-	-	-	8	8	-	-	-	-	-	8	8	8	8	8	8	8	-	-
		Coll			-	-	-	-	-	-	-	-	-	-	-	-	-	-	-	28	25	-	-	-	-	-	29	29	29	29	29	29	29	-	-
		Comp			-	-	-	-	-	-	-	-	-	-	-	-	-	-	-	√27	√25	-	-	-	-	-	√20	√20	√20	√20	√20	20	20	-	-
		DCPD			-	-	-	-	-	-	-	-	-	-	-	-	-	-	-	28	26	-	-	-	-	-	18	18	18	18	18	18	18	-	-
C280W 4MATIC 4DR	9582 00	AB			-	-	-	-	-	-	-	-	-	-	-	-	-	-	-	8	8	-	-	-	-	-	-	-	-	-	-	-	-	-	-
		Coll			-	-	-	-	-	-	-	-	-	-	-	-	-	-	-	26	24	-	-	-	-	-	-	-	-	-	-	-	-	-	-
		Comp			-	-	-	-	-	-	-	-	-	-	-	-	-	-	-	√27	√26	-	-	-	-	-	-	-	-	-	-	-	-	-	-
		DCPD			-	-	-	-	-	-	-	-	-	-	-	-	-	-	-	26	25	-	-	-	-	-	-	-	-	-	-	-	-	-	-
C280W ELEGANCE 4DR	9267 02	AB			-	-	-	-	-	-	-	-	-	-	-	-	-	-	-	-	8	-	-	-	-	-	-	-	-	-	-	-	-	-	-
		Coll			-	-	-	-	-	-	-	-	-	-	-	-	-	-	-	-	25	-	-	-	-	-	-	-	-	-	-	-	-	-	-
		Comp			-	-	-	-	-	-	-	-	-	-	-	-	-	-	-	-	√25	-	-	-	-	-	-	-	-	-	-	-	-	-	-
		DCPD			-	-	-	-	-	-	-	-	-	-	-	-	-	-	-	-	26	-	-	-	-	-	-	-	-	-	-	-	-	-	-
C280W ELEGANCE 4MATIC 4DR	9582 01	AB			-	-	-	-	-	-	-	-	-	-	-	-	-	-	-	-	8	-	-	-	-	-	-	-	-	-	-	-	-	-	-
		Coll			-	-	-	-	-	-	-	-	-	-	-	-	-	-	-	-	24	-	-	-	-	-	-	-	-	-	-	-	-	-	-
		Comp			-	-	-	-	-	-	-	-	-	-	-	-	-	-	-	-	√26	-	-	-	-	-	-	-	-	-	-	-	-	-	-
		DCPD			-	-	-	-	-	-	-	-	-	-	-	-	-	-	-	-	25	-	-	-	-	-	-	-	-	-	-	-	-	-	-
C280W SPORT 4DR	9267 01	AB			-	-	-	-	-	-	-	-	-	-	-	-	-	-	-	-	-	-	-	-	-	-	8	8	8	8	8	8	8	-	-
		Coll			-	-	-	-	-	-	-	-	-	-	-	-	-	-	-	-	-	-	-	-	-	-	29	29	29	29	29	29	29	-	-
		Comp			-	-	-	-	-	-	-	-	-	-	-	-	-	-	-	-	-	-	-	-	-	-	√20	√20	√20	√20	√20	20	20	-	-
		DCPD			-	-	-	-	-	-	-	-	-	-	-	-	-	-	-	-	-	-	-	-	-	-	18	18	18	18	18	18	18	-	-
C300 4MATIC 2DR	9820 00	AB			-	9	9	9	9	9	-	-	-	-	-	-	-	-	-	-	-	-	-	-	-	-	-	-	-	-	-	-	-	-	-
		Coll			-	43	43	43	43	43	-	-	-	-	-	-	-	-	-	-	-	-	-	-	-	-	-	-	-	-	-	-	-	-	-
		Comp			-	37	37	35	35	36	-	-	-	-	-	-	-	-	-	-	-	-	-	-	-	-	-	-	-	-	-	-	-	-	-
		DCPD			-	47	47	47	47	47	-	-	-	-	-	-	-	-	-	-	-	-	-	-	-	-	-	-	-	-	-	-	-	-	-
C300 4MATIC 4DR	9059 01	AB			-	-	10	11	10	-	-	-	-	-	-	-	-	-	-	-	-	-	-	-	-	-	-	-	-	-	-	-	-	-	-
		Coll			-	-	51	51	51	-	-	-	-	-	-	-	-	-	-	-	-	-	-	-	-	-	-	-	-	-	-	-	-	-	-
		Comp			-	-	37	35	35	-	-	-	-	-	-	-	-	-	-	-	-	-	-	-	-	-	-	-	-	-	-	-	-	-	-
		DCPD			-	-	52	52	52	-	-	-	-	-	-	-	-	-	-	-	-	-	-	-	-	-	-	-	-	-	-	-	-	-	-

√ - Approved Theft Deterrent System

MANUFACTURER/MODEL	CODE		24	23	22	21	20	19	18	17	16	15	14	13	12	11	10	09	08	07	06	05	04	03	02	01	00	99	98	97	96	95	94	93	92
MERCEDES-BENZ																																			
C300 4MATIC CABRIOLET	9836 00	AB			-	7	7	7	7	7	-	-	-	-	-	-	-	-	-	-	-	-	-	-	-	-	-	-	-	-	-	-	-	-	-
		Coll			-	37	37	38	38	38	-	-	-	-	-	-	-	-	-	-	-	-	-	-	-	-	-	-	-	-	-	-	-	-	-
		Comp			-	33	33	34	34	34	-	-	-	-	-	-	-	-	-	-	-	-	-	-	-	-	-	-	-	-	-	-	-	-	-
		DCPD			-	43	43	43	42	41	-	-	-	-	-	-	-	-	-	-	-	-	-	-	-	-	-	-	-	-	-	-	-	-	-
C300 4MATIC WAGON	8870 00	AB			-	-	8	8	8	-	-	-	-	-	-	-	-	-	-	-	-	-	-	-	-	-	-	-	-	-	-	-	-	-	-
		Coll			-	-	31	31	31	-	-	-	-	-	-	-	-	-	-	-	-	-	-	-	-	-	-	-	-	-	-	-	-	-	-
		Comp			-	-	31	31	31	-	-	-	-	-	-	-	-	-	-	-	-	-	-	-	-	-	-	-	-	-	-	-	-	-	-
		DCPD			-	-	33	33	33	-	-	-	-	-	-	-	-	-	-	-	-	-	-	-	-	-	-	-	-	-	-	-	-	-	-
C300W 4DR	9060 00	AB			-	-	-	-	-	9	9	-	-	-	-	10	10	10	10	-	-	-	-	-	-	-	-	-	-	-	-	-	-	-	-
		Coll			-	-	-	-	-	43	43	-	-	-	-	35	33	33	33	-	-	-	-	-	-	-	-	-	-	-	-	-	-	-	-
		Comp			-	-	-	-	-	32	32	-	-	-	-	32	31	30	30	-	-	-	-	-	-	-	-	-	-	-	-	-	-	-	-
		DCPD			-	-	-	-	-	46	46	-	-	-	-	40	37	38	37	-	-	-	-	-	-	-	-	-	-	-	-	-	-	-	-
C300W 4MATIC 4DR	9059 00	AB			-	-	-	-	10	10	10	10	10	10	10	10	10	10	10	-	-	-	-	-	-	-	-	-	-	-	-	-	-	-	-
		Coll			-	-	-	-	51	51	50	47	47	47	48	44	40	39	40	-	-	-	-	-	-	-	-	-	-	-	-	-	-	-	-
		Comp			-	-	-	-	35	35	35	33	34	34	33	33	32	31	32	-	-	-	-	-	-	-	-	-	-	-	-	-	-	-	-
		DCPD			-	-	-	-	52	52	52	52	53	52	49	46	45	43	41	-	-	-	-	-	-	-	-	-	-	-	-	-	-	-	-
C32 4DR	9624 00	AB			-	-	-	-	-	-	-	-	-	-	-	-	-	-	-	-	-	-	8	8	8	-	-	-	-	-	-	-	-	-	-
		Coll			-	-	-	-	-	-	-	-	-	-	-	-	-	-	-	-	-	-	30	29	24	-	-	-	-	-	-	-	-	-	-
		Comp			-	-	-	-	-	-	-	-	-	-	-	-	-	-	-	-	-	-	√31	√27	√25	-	-	-	-	-	-	-	-	-	-
		DCPD			-	-	-	-	-	-	-	-	-	-	-	-	-	-	-	-	-	-	25	25	23	-	-	-	-	-	-	-	-	-	-
C320 4DR	9197 00	AB			-	-	-	-	-	-	-	-	-	-	-	-	-	-	-	-	-	-	9	9	9	9	-	-	-	-	-	-	-	-	-
		Coll			-	-	-	-	-	-	-	-	-	-	-	-	-	-	-	-	-	-	26	26	26	26	-	-	-	-	-	-	-	-	-
		Comp			-	-	-	-	-	-	-	-	-	-	-	-	-	-	-	-	-	-	√28	√29	√27	√27	-	-	-	-	-	-	-	-	-
		DCPD			-	-	-	-	-	-	-	-	-	-	-	-	-	-	-	-	-	-	26	25	25	25	-	-	-	-	-	-	-	-	-
C320 4MATIC 4DR	9177 00	AB			-	-	-	-	-	-	-	-	-	-	-	-	-	-	-	-	-	9	9	8	-	-	-	-	-	-	-	-	-	-	-
		Coll			-	-	-	-	-	-	-	-	-	-	-	-	-	-	-	-	-	26	26	24	-	-	-	-	-	-	-	-	-	-	-
		Comp			-	-	-	-	-	-	-	-	-	-	-	-	-	-	-	-	-	√28	√29	√27	-	-	-	-	-	-	-	-	-	-	-
		DCPD			-	-	-	-	-	-	-	-	-	-	-	-	-	-	-	-	-	26	26	25	-	-	-	-	-	-	-	-	-	-	-
C320 SPORT 2DR	9541 00	AB			-	-	-	-	-	-	-	-	-	-	-	-	-	-	-	-	-	8	8	8	-	-	-	-	-	-	-	-	-	-	-
		Coll			-	-	-	-	-	-	-	-	-	-	-	-	-	-	-	-	-	24	24	17	-	-	-	-	-	-	-	-	-	-	-
		Comp			-	-	-	-	-	-	-	-	-	-	-	-	-	-	-	-	-	√25	√24	√18	-	-	-	-	-	-	-	-	-	-	-
		DCPD			-	-	-	-	-	-	-	-	-	-	-	-	-	-	-	-	-	28	26	20	-	-	-	-	-	-	-	-	-	-	-
C320 SPORT 4DR	9197 01	AB			-	-	-	-	-	-	-	-	-	-	-	-	-	-	-	-	-	9	9	9	9	9	-	-	-	-	-	-	-	-	-
		Coll			-	-	-	-	-	-	-	-	-	-	-	-	-	-	-	-	-	27	26	26	26	26	-	-	-	-	-	-	-	-	-
		Comp			-	-	-	-	-	-	-	-	-	-	-	-	-	-	-	-	-	√29	√28	√29	√27	√27	-	-	-	-	-	-	-	-	-
		DCPD			-	-	-	-	-	-	-	-	-	-	-	-	-	-	-	-	-	26	26	25	25	25	-	-	-	-	-	-	-	-	-
C320 SPORT 4MATIC WAGON	9179 00	AB			-	-	-	-	-	-	-	-	-	-	-	-	-	-	-	-	-	-	7	7	-	-	-	-	-	-	-	-	-	-	-
		Coll			-	-	-	-	-	-	-	-	-	-	-	-	-	-	-	-	-	-	27	19	-	-	-	-	-	-	-	-	-	-	-
		Comp			-	-	-	-	-	-	-	-	-	-	-	-	-	-	-	-	-	-	√23	√21	-	-	-	-	-	-	-	-	-	-	-
		DCPD			-	-	-	-	-	-	-	-	-	-	-	-	-	-	-	-	-	-	18	17	-	-	-	-	-	-	-	-	-	-	-
C320S SPORT WAGON	9188 01	AB			-	-	-	-	-	-	-	-	-	-	-	-	-	-	-	-	-	-	-	-	7	-	-	-	-	-	-	-	-	-	-
		Coll			-	-	-	-	-	-	-	-	-	-	-	-	-	-	-	-	-	-	-	-	14	-	-	-	-	-	-	-	-	-	-
		Comp			-	-	-	-	-	-	-	-	-	-	-	-	-	-	-	-	-	-	-	-	√15	-	-	-	-	-	-	-	-	-	-
		DCPD			-	-	-	-	-	-	-	-	-	-	-	-	-	-	-	-	-	-	-	-	13	-	-	-	-	-	-	-	-	-	-

√ - Approved Theft Deterrent System

MANUFACTURER/MODEL	CODE		24	23	22	21	20	19	18	17	16	15	14	13	12	11	10	09	08	07	06	05	04	03	02	01	00	99	98	97	96	95	94	93	92
MERCEDES-BENZ																																			
C320S WAGON	9188 00	AB			-	-	-	-	-	-	-	-	-	-	-	-	-	-	-	-	-	-	7	7	7	-	-	-	-	-	-	-	-	-	-
		Coll			-	-	-	-	-	-	-	-	-	-	-	-	-	-	-	-	-	-	21	22	14	-	-	-	-	-	-	-	-	-	-
		Comp			-	-	-	-	-	-	-	-	-	-	-	-	-	-	-	-	-	-	√20	√22	√15	-	-	-	-	-	-	-	-	-	-
		DCPD			-	-	-	-	-	-	-	-	-	-	-	-	-	-	-	-	-	-	17	17	13	-	-	-	-	-	-	-	-	-	-
C350 2DR	9727 00	AB			-	-	-	-	-	-	-	9	9	9	9	-	-	-	-	-	-	-	-	-	-	-	-	-	-	-	-	-	-	-	-
		Coll			-	-	-	-	-	-	-	52	52	43	40	-	-	-	-	-	-	-	-	-	-	-	-	-	-	-	-	-	-	-	-
		Comp			-	-	-	-	-	-	-	40	40	40	34	-	-	-	-	-	-	-	-	-	-	-	-	-	-	-	-	-	-	-	-
		DCPD			-	-	-	-	-	-	-	56	56	48	44	-	-	-	-	-	-	-	-	-	-	-	-	-	-	-	-	-	-	-	-
C350 4MATIC 2DR	9742 00	AB			-	-	-	-	-	-	-	8	9	9	9	-	-	-	-	-	-	-	-	-	-	-	-	-	-	-	-	-	-	-	-
		Coll			-	-	-	-	-	-	-	48	48	47	47	-	-	-	-	-	-	-	-	-	-	-	-	-	-	-	-	-	-	-	-
		Comp			-	-	-	-	-	-	-	35	34	35	34	-	-	-	-	-	-	-	-	-	-	-	-	-	-	-	-	-	-	-	-
		DCPD			-	-	-	-	-	-	-	52	51	51	48	-	-	-	-	-	-	-	-	-	-	-	-	-	-	-	-	-	-	-	-
C350 4MATIC 4DR	9583 00	AB			-	-	-	-	-	-	-	-	10	10	10	11	11	11	11	9	9	-	-	-	-	-	-	-	-	-	-	-	-	-	-
		Coll			-	-	-	-	-	-	-	-	47	46	46	44	43	41	39	28	25	-	-	-	-	-	-	-	-	-	-	-	-	-	-
		Comp			-	-	-	-	-	-	-	-	39	38	37	36	35	34	34	√30	√29	-	-	-	-	-	-	-	-	-	-	-	-	-	-
		DCPD			-	-	-	-	-	-	-	-	53	53	51	48	48	44	44	28	29	-	-	-	-	-	-	-	-	-	-	-	-	-	-
C350 SPORT 4DR	9584 00	AB			-	-	-	-	-	-	-	-	10	10	10	10	10	10	10	8	8	-	-	-	-	-	-	-	-	-	-	-	-	-	-
		Coll			-	-	-	-	-	-	-	-	43	43	43	43	34	35	33	29	25	-	-	-	-	-	-	-	-	-	-	-	-	-	-
		Comp			-	-	-	-	-	-	-	-	35	35	35	34	33	32	29	√33	√26	-	-	-	-	-	-	-	-	-	-	-	-	-	-
		DCPD			-	-	-	-	-	-	-	-	47	47	47	47	39	39	36	29	28	-	-	-	-	-	-	-	-	-	-	-	-	-	-
C36 4DR	9284 00	AB			-	-	-	-	-	-	-	-	-	-	-	-	-	-	-	-	-	-	-	-	-	-	-	-	-	9	9	9	-	-	-
		Coll			-	-	-	-	-	-	-	-	-	-	-	-	-	-	-	-	-	-	-	-	-	-	-	-	-	32	32	32	-	-	-
		Comp			-	-	-	-	-	-	-	-	-	-	-	-	-	-	-	-	-	-	-	-	-	-	-	-	-	√18	√18	18	-	-	-
		DCPD			-	-	-	-	-	-	-	-	-	-	-	-	-	-	-	-	-	-	-	-	-	-	-	-	-	29	29	29	-	-	-
C400 4MATIC 4DR	8935 00	AB			-	-	-	-	-	-	-	10	-	-	-	-	-	-	-	-	-	-	-	-	-	-	-	-	-	-	-	-	-	-	-
		Coll			-	-	-	-	-	-	-	51	-	-	-	-	-	-	-	-	-	-	-	-	-	-	-	-	-	-	-	-	-	-	-
		Comp			-	-	-	-	-	-	-	35	-	-	-	-	-	-	-	-	-	-	-	-	-	-	-	-	-	-	-	-	-	-	-
		DCPD			-	-	-	-	-	-	-	52	-	-	-	-	-	-	-	-	-	-	-	-	-	-	-	-	-	-	-	-	-	-	-
C43 4DR	9295 00	AB			-	-	-	-	-	-	-	-	-	-	-	-	-	-	-	-	-	-	-	-	-	-	8	8	8	-	-	-	-	-	-
		Coll			-	-	-	-	-	-	-	-	-	-	-	-	-	-	-	-	-	-	-	-	-	-	26	26	26	-	-	-	-	-	-
		Comp			-	-	-	-	-	-	-	-	-	-	-	-	-	-	-	-	-	-	-	-	-	-	√25	√25	√25	-	-	-	-	-	-
		DCPD			-	-	-	-	-	-	-	-	-	-	-	-	-	-	-	-	-	-	-	-	-	-	23	23	23	-	-	-	-	-	-
C43 4MATIC 2DR	9833 00	AB			-	8	8	8	8	8	-	-	-	-	-	-	-	-	-	-	-	-	-	-	-	-	-	-	-	-	-	-	-	-	-
		Coll			-	50	50	50	50	50	-	-	-	-	-	-	-	-	-	-	-	-	-	-	-	-	-	-	-	-	-	-	-	-	-
		Comp			-	40	40	37	36	36	-	-	-	-	-	-	-	-	-	-	-	-	-	-	-	-	-	-	-	-	-	-	-	-	-
		DCPD			-	50	50	50	50	50	-	-	-	-	-	-	-	-	-	-	-	-	-	-	-	-	-	-	-	-	-	-	-	-	-
C43 4MATIC 4DR	9832 00	AB			-	-	10	11	11	10	-	-	-	-	-	-	-	-	-	-	-	-	-	-	-	-	-	-	-	-	-	-	-	-	-
		Coll			-	-	50	50	50	50	-	-	-	-	-	-	-	-	-	-	-	-	-	-	-	-	-	-	-	-	-	-	-	-	-
		Comp			-	-	39	39	37	35	-	-	-	-	-	-	-	-	-	-	-	-	-	-	-	-	-	-	-	-	-	-	-	-	-
		DCPD			-	-	55	54	54	53	-	-	-	-	-	-	-	-	-	-	-	-	-	-	-	-	-	-	-	-	-	-	-	-	-
C43 4MATIC CABRIOLET	9837 00	AB			-	7	7	7	6	6	-	-	-	-	-	-	-	-	-	-	-	-	-	-	-	-	-	-	-	-	-	-	-	-	-
		Coll			-	37	37	38	38	37	-	-	-	-	-	-	-	-	-	-	-	-	-	-	-	-	-	-	-	-	-	-	-	-	-
		Comp			-	33	33	34	33	33	-	-	-	-	-	-	-	-	-	-	-	-	-	-	-	-	-	-	-	-	-	-	-	-	-
		DCPD			-	44	44	44	44	43	-	-	-	-	-	-	-	-	-	-	-	-	-	-	-	-	-	-	-	-	-	-	-	-	-

√ - Approved Theft Deterrent System

MANUFACTURER/MODEL	CODE		24	23	22	21	20	19	18	17	16	15	14	13	12	11	10	09	08	07	06	05	04	03	02	01	00	99	98	97	96	95	94	93	92
MERCEDES-BENZ																																			
C43 4MATIC WAGON	8785 00	AB			-	-	8	8	-	-	-	-	-	-	-	-	-	-	-	-	-	-	-	-	-	-	-	-	-	-	-	-	-	-	-
		Coll			-	-	36	36	-	-	-	-	-	-	-	-	-	-	-	-	-	-	-	-	-	-	-	-	-	-	-	-	-	-	-
		Comp			-	-	32	32	-	-	-	-	-	-	-	-	-	-	-	-	-	-	-	-	-	-	-	-	-	-	-	-	-	-	-
		DCPD			-	-	34	34	-	-	-	-	-	-	-	-	-	-	-	-	-	-	-	-	-	-	-	-	-	-	-	-	-	-	-
C450 4MATIC 4DR	8835 00	AB			-	-	-	-	-	-	10	-	-	-	-	-	-	-	-	-	-	-	-	-	-	-	-	-	-	-	-	-	-	-	-
		Coll			-	-	-	-	-	-	49	-	-	-	-	-	-	-	-	-	-	-	-	-	-	-	-	-	-	-	-	-	-	-	-
		Comp			-	-	-	-	-	-	37	-	-	-	-	-	-	-	-	-	-	-	-	-	-	-	-	-	-	-	-	-	-	-	-
		DCPD			-	-	-	-	-	-	56	-	-	-	-	-	-	-	-	-	-	-	-	-	-	-	-	-	-	-	-	-	-	-	-
C55 4DR	9565 00	AB			-	-	-	-	-	-	-	-	-	-	-	-	-	-	-	-	8	8	-	-	-	-	-	-	-	-	-	-	-	-	-
		Coll			-	-	-	-	-	-	-	-	-	-	-	-	-	-	-	-	30	30	-	-	-	-	-	-	-	-	-	-	-	-	-
		Comp			-	-	-	-	-	-	-	-	-	-	-	-	-	-	-	-	√32	√29	-	-	-	-	-	-	-	-	-	-	-	-	-
		DCPD			-	-	-	-	-	-	-	-	-	-	-	-	-	-	-	-	32	29	-	-	-	-	-	-	-	-	-	-	-	-	-
C63 2DR	9728 00	AB			-	-	-	-	7	6	-	7	6	6	6	-	-	-	-	-	-	-	-	-	-	-	-	-	-	-	-	-	-	-	-
		Coll			-	-	-	-	48	44	-	54	55	53	52	-	-	-	-	-	-	-	-	-	-	-	-	-	-	-	-	-	-	-	-
		Comp			-	-	-	-	41	40	-	41	41	39	37	-	-	-	-	-	-	-	-	-	-	-	-	-	-	-	-	-	-	-	-
		DCPD			-	-	-	-	43	40	-	46	46	46	44	-	-	-	-	-	-	-	-	-	-	-	-	-	-	-	-	-	-	-	-
C63 4DR	9050 00	AB			-	-	7	7	7	7	7	7	7	7	7	7	7	7	7	-	-	-	-	-	-	-	-	-	-	-	-	-	-	-	-
		Coll			-	-	51	51	49	49	49	49	54	55	49	48	46	44	41	-	-	-	-	-	-	-	-	-	-	-	-	-	-	-	-
		Comp			-	-	41	41	40	39	38	38	41	40	38	37	34	34	34	-	-	-	-	-	-	-	-	-	-	-	-	-	-	-	-
		DCPD			-	-	46	47	44	43	44	44	46	44	44	43	39	37	32	-	-	-	-	-	-	-	-	-	-	-	-	-	-	-	-
C63 CABRIOLET	9838 00	AB			-	-	-	-	6	6	-	-	-	-	-	-	-	-	-	-	-	-	-	-	-	-	-	-	-	-	-	-	-	-	-
		Coll			-	-	-	-	47	48	-	-	-	-	-	-	-	-	-	-	-	-	-	-	-	-	-	-	-	-	-	-	-	-	-
		Comp			-	-	-	-	43	44	-	-	-	-	-	-	-	-	-	-	-	-	-	-	-	-	-	-	-	-	-	-	-	-	-
		DCPD			-	-	-	-	41	41	-	-	-	-	-	-	-	-	-	-	-	-	-	-	-	-	-	-	-	-	-	-	-	-	-
C63 S 2DR	9728 01	AB			-	6	6	6	7	6	-	-	-	-	-	-	-	-	-	-	-	-	-	-	-	-	-	-	-	-	-	-	-	-	-
		Coll			-	49	49	49	48	44	-	-	-	-	-	-	-	-	-	-	-	-	-	-	-	-	-	-	-	-	-	-	-	-	-
		Comp			-	41	41	41	41	40	-	-	-	-	-	-	-	-	-	-	-	-	-	-	-	-	-	-	-	-	-	-	-	-	-
		DCPD			-	43	43	42	43	40	-	-	-	-	-	-	-	-	-	-	-	-	-	-	-	-	-	-	-	-	-	-	-	-	-
C63 S 4DR	9050 01	AB			-	-	7	7	7	7	7	7	-	-	-	-	-	-	-	-	-	-	-	-	-	-	-	-	-	-	-	-	-	-	-
		Coll			-	-	51	51	49	49	49	49	-	-	-	-	-	-	-	-	-	-	-	-	-	-	-	-	-	-	-	-	-	-	-
		Comp			-	-	41	41	40	39	38	38	-	-	-	-	-	-	-	-	-	-	-	-	-	-	-	-	-	-	-	-	-	-	-
		DCPD			-	-	46	47	44	43	44	44	-	-	-	-	-	-	-	-	-	-	-	-	-	-	-	-	-	-	-	-	-	-	-
C63 S CABRIOLET	9838 01	AB			-	6	6	6	6	6	-	-	-	-	-	-	-	-	-	-	-	-	-	-	-	-	-	-	-	-	-	-	-	-	-
		Coll			-	47	47	47	47	48	-	-	-	-	-	-	-	-	-	-	-	-	-	-	-	-	-	-	-	-	-	-	-	-	-
		Comp			-	43	43	44	43	44	-	-	-	-	-	-	-	-	-	-	-	-	-	-	-	-	-	-	-	-	-	-	-	-	-
		DCPD			-	41	41	41	41	41	-	-	-	-	-	-	-	-	-	-	-	-	-	-	-	-	-	-	-	-	-	-	-	-	-
CL500 2DR	9291 00	AB			-	-	-	-	-	-	-	-	-	-	-	-	-	-	-	-	-	-	-	8	8	8	8	8	8	-	-	-	-	-	-
		Coll			-	-	-	-	-	-	-	-	-	-	-	-	-	-	-	-	-	-	-	51	50	50	50	50	50	-	-	-	-	-	-
		Comp			-	-	-	-	-	-	-	-	-	-	-	-	-	-	-	-	-	-	-	√46	√50	√50	√50	√50	√50	-	-	-	-	-	-
		DCPD			-	-	-	-	-	-	-	-	-	-	-	-	-	-	-	-	-	-	-	47	48	48	48	48	48	-	-	-	-	-	-
CL500C 2DR	9291 01	AB			-	-	-	-	-	-	-	-	-	-	-	-	-	-	-	-	8	8	8	-	8	8	8	8	8	-	-	-	-	-	-
		Coll			-	-	-	-	-	-	-	-	-	-	-	-	-	-	-	-	57	57	57	-	50	50	50	50	50	-	-	-	-	-	-
		Comp			-	-	-	-	-	-	-	-	-	-	-	-	-	-	-	-	√50	√50	√54	-	√50	√50	√50	√50	√50	-	-	-	-	-	-
		DCPD			-	-	-	-	-	-	-	-	-	-	-	-	-	-	-	-	47	47	47	-	48	48	48	48	48	-	-	-	-	-	-

√ - Approved Theft Deterrent System

MANUFACTURER/MODEL	CODE		24	23	22	21	20	19	18	17	16	15	14	13	12	11	10	09	08	07	06	05	04	03	02	01	00	99	98	97	96	95	94	93	92
MERCEDES-BENZ																																			
CL55 2DR	9195 00	AB			-	-	-	-	-	-	-	-	-	-	-	-	-	-	-	-	7	7	7	7	7	7	-	-	-	-	-	-	-	-	-
		Coll			-	-	-	-	-	-	-	-	-	-	-	-	-	-	-	-	65	65	62	61	52	52	-	-	-	-	-	-	-	-	-
		Comp			-	-	-	-	-	-	-	-	-	-	-	-	-	-	-	-	√54	√54	√57	√44	√43	√43	-	-	-	-	-	-	-	-	-
		DCPD			-	-	-	-	-	-	-	-	-	-	-	-	-	-	-	-	67	66	66	66	61	61	-	-	-	-	-	-	-	-	-
CL550 2DR	9636 00	AB			-	-	-	-	-	-	-	-	7	8	7	7	8	7	7	8	-	-	-	-	-	-	-	-	-	-	-	-	-	-	-
		Coll			-	-	-	-	-	-	-	-	77	77	77	70	62	59	57	54	-	-	-	-	-	-	-	-	-	-	-	-	-	-	-
		Comp			-	-	-	-	-	-	-	-	71	71	70	70	67	55	61	√62	-	-	-	-	-	-	-	-	-	-	-	-	-	-	-
		DCPD			-	-	-	-	-	-	-	-	64	64	64	60	54	54	54	54	-	-	-	-	-	-	-	-	-	-	-	-	-	-	-
CL600 2DR	9292 00	AB			-	-	-	-	-	-	-	-	7	7	-	-	7	7	7	7	8	8	8	8	7	7	-	7	7	-	-	-	-	-	-
		Coll			-	-	-	-	-	-	-	-	48	48	-	-	53	51	51	51	64	62	60	60	60	60	-	60	60	-	-	-	-	-	-
		Comp			-	-	-	-	-	-	-	-	43	43	-	-	53	47	47	√47	√62	√62	√66	√49	√52	√52	-	√52	√52	-	-	-	-	-	-
		DCPD			-	-	-	-	-	-	-	-	46	46	-	-	47	47	47	47	64	62	62	62	62	62	-	62	62	-	-	-	-	-	-
CL63 2DR	9642 00	AB			-	-	-	-	-	-	-	-	7	7	7	7	7	7	7	-	-	-	-	-	-	-	-	-	-	-	-	-	-	-	-
		Coll			-	-	-	-	-	-	-	-	62	62	62	62	62	62	63	-	-	-	-	-	-	-	-	-	-	-	-	-	-	-	-
		Comp			-	-	-	-	-	-	-	-	65	65	65	64	64	64	50	-	-	-	-	-	-	-	-	-	-	-	-	-	-	-	-
		DCPD			-	-	-	-	-	-	-	-	74	74	74	74	74	74	58	-	-	-	-	-	-	-	-	-	-	-	-	-	-	-	-
CL65 2DR	9568 00	AB			-	-	-	-	-	-	-	-	7	7	-	7	7	7	7	-	8	8	-	-	-	-	-	-	-	-	-	-	-	-	-
		Coll			-	-	-	-	-	-	-	-	60	60	-	60	60	60	60	-	60	60	-	-	-	-	-	-	-	-	-	-	-	-	-
		Comp			-	-	-	-	-	-	-	-	61	61	-	61	61	61	61	-	√58	√58	-	-	-	-	-	-	-	-	-	-	-	-	-
		DCPD			-	-	-	-	-	-	-	-	74	74	-	80	80	80	77	-	50	49	-	-	-	-	-	-	-	-	-	-	-	-	-
CLA250 4DR COUPE	9767 00	AB			-	-	-	9	9	9	9	10	9	-	-	-	-	-	-	-	-	-	-	-	-	-	-	-	-	-	-	-	-	-	-
		Coll			-	-	-	47	47	47	42	43	42	-	-	-	-	-	-	-	-	-	-	-	-	-	-	-	-	-	-	-	-	-	-
		Comp			-	-	-	37	37	35	34	33	32	-	-	-	-	-	-	-	-	-	-	-	-	-	-	-	-	-	-	-	-	-	-
		DCPD			-	-	-	50	50	50	46	46	46	-	-	-	-	-	-	-	-	-	-	-	-	-	-	-	-	-	-	-	-	-	-
CLA250 4MATIC 4DR COUPE	9777 00	AB			-	8	9	8	8	8	8	8	8	-	-	-	-	-	-	-	-	-	-	-	-	-	-	-	-	-	-	-	-	-	-
		Coll			-	39	39	44	44	44	44	43	43	-	-	-	-	-	-	-	-	-	-	-	-	-	-	-	-	-	-	-	-	-	-
		Comp			-	34	34	35	37	35	34	35	34	-	-	-	-	-	-	-	-	-	-	-	-	-	-	-	-	-	-	-	-	-	-
		DCPD			-	47	47	50	50	50	49	48	47	-	-	-	-	-	-	-	-	-	-	-	-	-	-	-	-	-	-	-	-	-	-
CLA35 4MATIC 4DR COUPE	8666 00	AB			-	9	9	-	-	-	-	-	-	-	-	-	-	-	-	-	-	-	-	-	-	-	-	-	-	-	-	-	-	-	-
		Coll			-	39	39	-	-	-	-	-	-	-	-	-	-	-	-	-	-	-	-	-	-	-	-	-	-	-	-	-	-	-	-
		Comp			-	34	34	-	-	-	-	-	-	-	-	-	-	-	-	-	-	-	-	-	-	-	-	-	-	-	-	-	-	-	-
		DCPD			-	47	47	-	-	-	-	-	-	-	-	-	-	-	-	-	-	-	-	-	-	-	-	-	-	-	-	-	-	-	-
CLA45 4MATIC 4DR COUPE	9772 00	AB			-	-	-	7	7	7	6	7	7	-	-	-	-	-	-	-	-	-	-	-	-	-	-	-	-	-	-	-	-	-	-
		Coll			-	-	-	49	49	49	47	47	45	-	-	-	-	-	-	-	-	-	-	-	-	-	-	-	-	-	-	-	-	-	-
		Comp			-	-	-	42	42	41	41	41	40	-	-	-	-	-	-	-	-	-	-	-	-	-	-	-	-	-	-	-	-	-	-
		DCPD			-	-	-	44	44	44	43	43	41	-	-	-	-	-	-	-	-	-	-	-	-	-	-	-	-	-	-	-	-	-	-
CLA45 4MATIC+ 4DR COUPE	9772 01	AB			-	9	8	-	-	-	-	-	-	-	-	-	-	-	-	-	-	-	-	-	-	-	-	-	-	-	-	-	-	-	-
		Coll			-	42	42	-	-	-	-	-	-	-	-	-	-	-	-	-	-	-	-	-	-	-	-	-	-	-	-	-	-	-	-
		Comp			-	37	37	-	-	-	-	-	-	-	-	-	-	-	-	-	-	-	-	-	-	-	-	-	-	-	-	-	-	-	-
		DCPD			-	39	39	-	-	-	-	-	-	-	-	-	-	-	-	-	-	-	-	-	-	-	-	-	-	-	-	-	-	-	-
CLK320 2DR	9287 00	AB			-	-	-	-	-	-	-	-	-	-	-	-	-	-	-	-	-	9	9	9	8	8	8	8	8	-	-	-	-	-	-
		Coll			-	-	-	-	-	-	-	-	-	-	-	-	-	-	-	-	-	37	34	30	22	22	22	22	22	-	-	-	-	-	-
		Comp			-	-	-	-	-	-	-	-	-	-	-	-	-	-	-	-	-	√32	√32	√29	√23	√23	√23	√23	√23	-	-	-	-	-	-
		DCPD			-	-	-	-	-	-	-	-	-	-	-	-	-	-	-	-	-	36	33	32	21	21	21	21	21	-	-	-	-	-	-

√ - Approved Theft Deterrent System

MANUFACTURER/MODEL	CODE		24	23	22	21	20	19	18	17	16	15	14	13	12	11	10	09	08	07	06	05	04	03	02	01	00	99	98	97	96	95	94	93	92
MERCEDES-BENZ																																			
CLK320A CONVERTIBLE	9294 00	AB			-	-	-	-	-	-	-	-	-	-	-	-	-	-	-	-	-	7	7	7	7	7	7	7	-	-	-	-	-	-	-
		Coll			-	-	-	-	-	-	-	-	-	-	-	-	-	-	-	-	-	29	23	18	16	16	16	16	-	-	-	-	-	-	-
		Comp			-	-	-	-	-	-	-	-	-	-	-	-	-	-	-	-	-	√33	√31	√34	√32	√32	√32	√32	-	-	-	-	-	-	-
		DCPD			-	-	-	-	-	-	-	-	-	-	-	-	-	-	-	-	-	31	28	20	17	17	17	17	-	-	-	-	-	-	-
CLK350 2DR	9579 00	AB			-	-	-	-	-	-	-	-	-	-	-	-	-	9	9	9	9	-	-	-	-	-	-	-	-	-	-	-	-	-	-
		Coll			-	-	-	-	-	-	-	-	-	-	-	-	-	38	36	36	35	-	-	-	-	-	-	-	-	-	-	-	-	-	-
		Comp			-	-	-	-	-	-	-	-	-	-	-	-	-	39	39	√38	√36	-	-	-	-	-	-	-	-	-	-	-	-	-	-
		DCPD			-	-	-	-	-	-	-	-	-	-	-	-	-	39	40	37	35	-	-	-	-	-	-	-	-	-	-	-	-	-	-
CLK350A CONVERTIBLE	9580 00	AB			-	-	-	-	-	-	-	-	-	-	-	-	-	7	7	7	7	-	-	-	-	-	-	-	-	-	-	-	-	-	-
		Coll			-	-	-	-	-	-	-	-	-	-	-	-	-	30	29	30	28	-	-	-	-	-	-	-	-	-	-	-	-	-	-
		Comp			-	-	-	-	-	-	-	-	-	-	-	-	-	41	40	√39	√39	-	-	-	-	-	-	-	-	-	-	-	-	-	-
		DCPD			-	-	-	-	-	-	-	-	-	-	-	-	-	32	31	30	29	-	-	-	-	-	-	-	-	-	-	-	-	-	-
CLK430 2DR	9296 00	AB			-	-	-	-	-	-	-	-	-	-	-	-	-	-	-	-	-	-	-	-	8	8	8	8	-	-	-	-	-	-	-
		Coll			-	-	-	-	-	-	-	-	-	-	-	-	-	-	-	-	-	-	-	-	29	29	29	29	-	-	-	-	-	-	-
		Comp			-	-	-	-	-	-	-	-	-	-	-	-	-	-	-	-	-	-	-	-	√31	√31	√31	√31	-	-	-	-	-	-	-
		DCPD			-	-	-	-	-	-	-	-	-	-	-	-	-	-	-	-	-	-	-	-	28	28	28	28	-	-	-	-	-	-	-
CLK430A CONVERTIBLE	9519 00	AB			-	-	-	-	-	-	-	-	-	-	-	-	-	-	-	-	-	-	-	7	7	7	7	-	-	-	-	-	-	-	-
		Coll			-	-	-	-	-	-	-	-	-	-	-	-	-	-	-	-	-	-	-	21	19	19	19	-	-	-	-	-	-	-	-
		Comp			-	-	-	-	-	-	-	-	-	-	-	-	-	-	-	-	-	-	-	√22	√22	√22	√22	-	-	-	-	-	-	-	-
		DCPD			-	-	-	-	-	-	-	-	-	-	-	-	-	-	-	-	-	-	-	20	20	20	20	-	-	-	-	-	-	-	-
CLK500 2DR	9174 00	AB			-	-	-	-	-	-	-	-	-	-	-	-	-	-	-	-	9	8	8	9	-	-	-	-	-	-	-	-	-	-	-
		Coll			-	-	-	-	-	-	-	-	-	-	-	-	-	-	-	-	39	34	31	31	-	-	-	-	-	-	-	-	-	-	-
		Comp			-	-	-	-	-	-	-	-	-	-	-	-	-	-	-	-	√36	√40	√36	√35	-	-	-	-	-	-	-	-	-	-	-
		DCPD			-	-	-	-	-	-	-	-	-	-	-	-	-	-	-	-	35	34	31	31	-	-	-	-	-	-	-	-	-	-	-
CLK500A CONVERTIBLE	9557 00	AB			-	-	-	-	-	-	-	-	-	-	-	-	-	-	-	-	7	7	6	-	-	-	-	-	-	-	-	-	-	-	-
		Coll			-	-	-	-	-	-	-	-	-	-	-	-	-	-	-	-	32	32	29	-	-	-	-	-	-	-	-	-	-	-	-
		Comp			-	-	-	-	-	-	-	-	-	-	-	-	-	-	-	-	√30	√28	√30	-	-	-	-	-	-	-	-	-	-	-	-
		DCPD			-	-	-	-	-	-	-	-	-	-	-	-	-	-	-	-	33	32	29	-	-	-	-	-	-	-	-	-	-	-	-
CLK55 2DR	9200 00	AB			-	-	-	-	-	-	-	-	-	-	-	-	-	-	-	-	9	9	8	8	8	8	-	-	-	-	-	-	-	-	-
		Coll			-	-	-	-	-	-	-	-	-	-	-	-	-	-	-	-	36	36	36	37	34	34	-	-	-	-	-	-	-	-	-
		Comp			-	-	-	-	-	-	-	-	-	-	-	-	-	-	-	-	√36	√36	√36	√34	√32	√32	-	-	-	-	-	-	-	-	-
		DCPD			-	-	-	-	-	-	-	-	-	-	-	-	-	-	-	-	33	33	33	33	34	34	-	-	-	-	-	-	-	-	-
CLK55 CONVERTIBLE	9623 00	AB			-	-	-	-	-	-	-	-	-	-	-	-	-	-	-	-	7	7	8	-	7	-	-	-	-	-	-	-	-	-	-
		Coll			-	-	-	-	-	-	-	-	-	-	-	-	-	-	-	-	51	41	40	-	43	-	-	-	-	-	-	-	-	-	-
		Comp			-	-	-	-	-	-	-	-	-	-	-	-	-	-	-	-	√43	√36	√35	-	√37	-	-	-	-	-	-	-	-	-	-
		DCPD			-	-	-	-	-	-	-	-	-	-	-	-	-	-	-	-	44	38	37	-	42	-	-	-	-	-	-	-	-	-	-
CLK550 2DR	9604 00	AB			-	-	-	-	-	-	-	-	-	-	-	-	-	10	9	9	-	-	-	-	-	-	-	-	-	-	-	-	-	-	-
		Coll			-	-	-	-	-	-	-	-	-	-	-	-	-	37	34	34	-	-	-	-	-	-	-	-	-	-	-	-	-	-	-
		Comp			-	-	-	-	-	-	-	-	-	-	-	-	-	45	41	√46	-	-	-	-	-	-	-	-	-	-	-	-	-	-	-
		DCPD			-	-	-	-	-	-	-	-	-	-	-	-	-	38	38	38	-	-	-	-	-	-	-	-	-	-	-	-	-	-	-
CLK550A CONVERTIBLE	9605 00	AB			-	-	-	-	-	-	-	-	-	-	-	-	-	7	7	7	-	-	-	-	-	-	-	-	-	-	-	-	-	-	-
		Coll			-	-	-	-	-	-	-	-	-	-	-	-	-	38	37	32	-	-	-	-	-	-	-	-	-	-	-	-	-	-	-
		Comp			-	-	-	-	-	-	-	-	-	-	-	-	-	27	30	√30	-	-	-	-	-	-	-	-	-	-	-	-	-	-	-
		DCPD			-	-	-	-	-	-	-	-	-	-	-	-	-	35	34	33	-	-	-	-	-	-	-	-	-	-	-	-	-	-	-

√ - Approved Theft Deterrent System

MANUFACTURER/MODEL	CODE		24	23	22	21	20	19	18	17	16	15	14	13	12	11	10	09	08	07	06	05	04	03	02	01	00	99	98	97	96	95	94	93	92
MERCEDES-BENZ																																			
CLK63 2DR	9848 00	AB			-	-	-	-	-	-	-	-	-	-	-	-	-	-	8	-	-	-	-	-	-	-	-	-	-	-	-	-	-	-	-
		Coll			-	-	-	-	-	-	-	-	-	-	-	-	-	-	36	-	-	-	-	-	-	-	-	-	-	-	-	-	-	-	-
		Comp			-	-	-	-	-	-	-	-	-	-	-	-	-	-	35	-	-	-	-	-	-	-	-	-	-	-	-	-	-	-	-
		DCPD			-	-	-	-	-	-	-	-	-	-	-	-	-	-	32	-	-	-	-	-	-	-	-	-	-	-	-	-	-	-	-
CLK63 CONVERTIBLE	9606 00	AB			-	-	-	-	-	-	-	-	-	-	-	-	-	7	7	8	-	-	-	-	-	-	-	-	-	-	-	-	-	-	-
		Coll			-	-	-	-	-	-	-	-	-	-	-	-	-	49	49	49	-	-	-	-	-	-	-	-	-	-	-	-	-	-	-
		Comp			-	-	-	-	-	-	-	-	-	-	-	-	-	31	31	√30	-	-	-	-	-	-	-	-	-	-	-	-	-	-	-
		DCPD			-	-	-	-	-	-	-	-	-	-	-	-	-	47	47	47	-	-	-	-	-	-	-	-	-	-	-	-	-	-	-
CLS400 4DR	8836 00	AB			-	-	-	-	-	-	-	9	-	-	-	-	-	-	-	-	-	-	-	-	-	-	-	-	-	-	-	-	-	-	-
		Coll			-	-	-	-	-	-	-	53	-	-	-	-	-	-	-	-	-	-	-	-	-	-	-	-	-	-	-	-	-	-	-
		Comp			-	-	-	-	-	-	-	46	-	-	-	-	-	-	-	-	-	-	-	-	-	-	-	-	-	-	-	-	-	-	-
		DCPD			-	-	-	-	-	-	-	54	-	-	-	-	-	-	-	-	-	-	-	-	-	-	-	-	-	-	-	-	-	-	-
CLS400 4MATIC 4DR	9788 00	AB			-	-	-	-	-	10	10	10	-	-	-	-	-	-	-	-	-	-	-	-	-	-	-	-	-	-	-	-	-	-	-
		Coll			-	-	-	-	-	62	62	63	-	-	-	-	-	-	-	-	-	-	-	-	-	-	-	-	-	-	-	-	-	-	-
		Comp			-	-	-	-	-	44	45	43	-	-	-	-	-	-	-	-	-	-	-	-	-	-	-	-	-	-	-	-	-	-	-
		DCPD			-	-	-	-	-	68	67	69	-	-	-	-	-	-	-	-	-	-	-	-	-	-	-	-	-	-	-	-	-	-	-
CLS450 HYBRID 4MATIC 4DR COUPE	8805 00	AB			-	-	8	8	-	-	-	-	-	-	-	-	-	-	-	-	-	-	-	-	-	-	-	-	-	-	-	-	-	-	-
		Coll			-	-	50	50	-	-	-	-	-	-	-	-	-	-	-	-	-	-	-	-	-	-	-	-	-	-	-	-	-	-	-
		Comp			-	-	49	49	-	-	-	-	-	-	-	-	-	-	-	-	-	-	-	-	-	-	-	-	-	-	-	-	-	-	-
		DCPD			-	-	59	59	-	-	-	-	-	-	-	-	-	-	-	-	-	-	-	-	-	-	-	-	-	-	-	-	-	-	-
CLS500 4DR	9570 00	AB			-	-	-	-	-	-	-	-	-	-	-	-	-	-	-	-	8	-	-	-	-	-	-	-	-	-	-	-	-	-	-
		Coll			-	-	-	-	-	-	-	-	-	-	-	-	-	-	-	-	52	-	-	-	-	-	-	-	-	-	-	-	-	-	-
		Comp			-	-	-	-	-	-	-	-	-	-	-	-	-	-	-	-	√46	-	-	-	-	-	-	-	-	-	-	-	-	-	-
		DCPD			-	-	-	-	-	-	-	-	-	-	-	-	-	-	-	-	45	-	-	-	-	-	-	-	-	-	-	-	-	-	-
CLS53 HYBRID 4MATIC+ 4DR COUPE	8806 00	AB			-	-	8	8	-	-	-	-	-	-	-	-	-	-	-	-	-	-	-	-	-	-	-	-	-	-	-	-	-	-	-
		Coll			-	-	52	52	-	-	-	-	-	-	-	-	-	-	-	-	-	-	-	-	-	-	-	-	-	-	-	-	-	-	-
		Comp			-	-	51	51	-	-	-	-	-	-	-	-	-	-	-	-	-	-	-	-	-	-	-	-	-	-	-	-	-	-	-
		DCPD			-	-	66	66	-	-	-	-	-	-	-	-	-	-	-	-	-	-	-	-	-	-	-	-	-	-	-	-	-	-	-
CLS55 4DR	9571 00	AB			-	-	-	-	-	-	-	-	-	-	-	-	-	-	-	-	8	-	-	-	-	-	-	-	-	-	-	-	-	-	-
		Coll			-	-	-	-	-	-	-	-	-	-	-	-	-	-	-	-	66	-	-	-	-	-	-	-	-	-	-	-	-	-	-
		Comp			-	-	-	-	-	-	-	-	-	-	-	-	-	-	-	-	√45	-	-	-	-	-	-	-	-	-	-	-	-	-	-
		DCPD			-	-	-	-	-	-	-	-	-	-	-	-	-	-	-	-	57	-	-	-	-	-	-	-	-	-	-	-	-	-	-
CLS550 4DR	9607 00	AB			-	-	-	-	-	-	9	-	-	9	9	8	8	8	8	8	-	-	-	-	-	-	-	-	-	-	-	-	-	-	-
		Coll			-	-	-	-	-	-	44	-	-	44	44	59	59	59	57	55	-	-	-	-	-	-	-	-	-	-	-	-	-	-	-
		Comp			-	-	-	-	-	-	42	-	-	42	42	47	45	46	48	√46	-	-	-	-	-	-	-	-	-	-	-	-	-	-	-
		DCPD			-	-	-	-	-	-	52	-	-	52	48	59	55	53	53	51	-	-	-	-	-	-	-	-	-	-	-	-	-	-	-
CLS550 4MATIC 4DR	9730 00	AB			-	-	-	-	-	10	10	10	10	10	10	-	-	-	-	-	-	-	-	-	-	-	-	-	-	-	-	-	-	-	-
		Coll			-	-	-	-	-	68	70	70	70	66	64	-	-	-	-	-	-	-	-	-	-	-	-	-	-	-	-	-	-	-	-
		Comp			-	-	-	-	-	50	50	50	47	45	45	-	-	-	-	-	-	-	-	-	-	-	-	-	-	-	-	-	-	-	-
		DCPD			-	-	-	-	-	74	74	74	74	75	71	-	-	-	-	-	-	-	-	-	-	-	-	-	-	-	-	-	-	-	-
CLS63 4DR	9627 00	AB			-	-	-	-	-	-	-	-	-	7	7	8	9	7	7	8	-	-	-	-	-	-	-	-	-	-	-	-	-	-	-
		Coll			-	-	-	-	-	-	-	-	-	80	80	74	73	68	67	65	-	-	-	-	-	-	-	-	-	-	-	-	-	-	-
		Comp			-	-	-	-	-	-	-	-	-	51	52	51	51	49	49	√51	-	-	-	-	-	-	-	-	-	-	-	-	-	-	-
		DCPD			-	-	-	-	-	-	-	-	-	78	78	71	71	68	66	54	-	-	-	-	-	-	-	-	-	-	-	-	-	-	-

√ - Approved Theft Deterrent System

MANUFACTURER/MODEL	CODE		24	23	22	21	20	19	18	17	16	15	14	13	12	11	10	09	08	07	06	05	04	03	02	01	00	99	98	97	96	95	94	93	92
MERCEDES-BENZ																																			
CLS63 4MATIC 4DR	9769 00	AB			-	-	-	-	-	-	-	7	7	-	-	-	-	-	-	-	-	-	-	-	-	-	-	-	-	-	-	-	-	-	-
		Coll			-	-	-	-	-	-	-	85	82	-	-	-	-	-	-	-	-	-	-	-	-	-	-	-	-	-	-	-	-	-	-
		Comp			-	-	-	-	-	-	-	59	53	-	-	-	-	-	-	-	-	-	-	-	-	-	-	-	-	-	-	-	-	-	-
		DCPD			-	-	-	-	-	-	-	74	69	-	-	-	-	-	-	-	-	-	-	-	-	-	-	-	-	-	-	-	-	-	-
CLS63 S 4MATIC 4DR	9769 01	AB			-	-	-	-	-	8	7	-	-	-	-	-	-	-	-	-	-	-	-	-	-	-	-	-	-	-	-	-	-	-	-
		Coll			-	-	-	-	-	86	86	-	-	-	-	-	-	-	-	-	-	-	-	-	-	-	-	-	-	-	-	-	-	-	-
		Comp			-	-	-	-	-	62	61	-	-	-	-	-	-	-	-	-	-	-	-	-	-	-	-	-	-	-	-	-	-	-	-
		DCPD			-	-	-	-	-	78	76	-	-	-	-	-	-	-	-	-	-	-	-	-	-	-	-	-	-	-	-	-	-	-	-
E250 BLUETEC 4DR	8802 00	AB			-	-	-	-	-	-	-	-	9	-	-	-	-	-	-	-	-	-	-	-	-	-	-	-	-	-	-	-	-	-	-
		Coll			-	-	-	-	-	-	-	-	43	-	-	-	-	-	-	-	-	-	-	-	-	-	-	-	-	-	-	-	-	-	-
		Comp			-	-	-	-	-	-	-	-	37	-	-	-	-	-	-	-	-	-	-	-	-	-	-	-	-	-	-	-	-	-	-
		DCPD			-	-	-	-	-	-	-	-	35	-	-	-	-	-	-	-	-	-	-	-	-	-	-	-	-	-	-	-	-	-	-
E250 BLUETEC 4MATIC 4DR	9780 00	AB			-	-	-	-	-	-	10	10	10	-	-	-	-	-	-	-	-	-	-	-	-	-	-	-	-	-	-	-	-	-	-
		Coll			-	-	-	-	-	-	54	53	49	-	-	-	-	-	-	-	-	-	-	-	-	-	-	-	-	-	-	-	-	-	-
		Comp			-	-	-	-	-	-	38	37	35	-	-	-	-	-	-	-	-	-	-	-	-	-	-	-	-	-	-	-	-	-	-
		DCPD			-	-	-	-	-	-	60	60	57	-	-	-	-	-	-	-	-	-	-	-	-	-	-	-	-	-	-	-	-	-	-
E280W 4MATIC 4DR	9065 00	AB			-	-	-	-	-	-	-	-	-	-	-	-	-	-	-	10	-	-	-	-	-	-	-	-	-	-	-	-	-	-	-
		Coll			-	-	-	-	-	-	-	-	-	-	-	-	-	-	-	33	-	-	-	-	-	-	-	-	-	-	-	-	-	-	-
		Comp			-	-	-	-	-	-	-	-	-	-	-	-	-	-	-	√27	-	-	-	-	-	-	-	-	-	-	-	-	-	-	-
		DCPD			-	-	-	-	-	-	-	-	-	-	-	-	-	-	-	33	-	-	-	-	-	-	-	-	-	-	-	-	-	-	-
E300 4MATIC 4DR	9300 01	AB			-	-	-	10	-	-	-	-	-	-	-	-	-	-	-	-	-	-	-	-	-	-	-	-	-	-	-	-	-	-	-
		Coll			-	-	-	51	-	-	-	-	-	-	-	-	-	-	-	-	-	-	-	-	-	-	-	-	-	-	-	-	-	-	-
		Comp			-	-	-	37	-	-	-	-	-	-	-	-	-	-	-	-	-	-	-	-	-	-	-	-	-	-	-	-	-	-	-
		DCPD			-	-	-	55	-	-	-	-	-	-	-	-	-	-	-	-	-	-	-	-	-	-	-	-	-	-	-	-	-	-	-
E300DW 4DR	9282 00	AB			-	-	-	-	-	-	-	-	-	-	-	-	-	-	-	-	-	-	-	-	-	-	-	7	7	7	7	7	-	-	-
		Coll			-	-	-	-	-	-	-	-	-	-	-	-	-	-	-	-	-	-	-	-	-	-	-	23	23	23	23	23	-	-	-
		Comp			-	-	-	-	-	-	-	-	-	-	-	-	-	-	-	-	-	-	-	-	-	-	-	√18	√18	√18	√18	18	-	-	-
		DCPD			-	-	-	-	-	-	-	-	-	-	-	-	-	-	-	-	-	-	-	-	-	-	-	15	15	15	15	15	-	-	-
E300W 4MATIC 4DR	9300 00	AB			-	-	-	-	10	10	11	11	11	10	10	-	-	10	10	-	-	-	-	-	-	-	-	-	-	-	-	-	-	-	-
		Coll			-	-	-	-	51	50	46	46	46	43	42	-	-	33	31	-	-	-	-	-	-	-	-	-	-	-	-	-	-	-	-
		Comp			-	-	-	-	34	33	34	34	33	32	32	-	-	29	25	-	-	-	-	-	-	-	-	-	-	-	-	-	-	-	-
		DCPD			-	-	-	-	55	55	56	56	55	51	51	-	-	35	33	-	-	-	-	-	-	-	-	-	-	-	-	-	-	-	-
E320 4MATIC 4DR	9288 00	AB			-	-	-	-	-	-	-	-	-	-	-	-	-	-	-	-	-	-	-	-	7	7	7	7	7	-	-	-	-	-	-
		Coll			-	-	-	-	-	-	-	-	-	-	-	-	-	-	-	-	-	-	-	-	27	27	27	27	27	-	-	-	-	-	-
		Comp			-	-	-	-	-	-	-	-	-	-	-	-	-	-	-	-	-	-	-	-	√25	√25	√25	√25	√25	-	-	-	-	-	-
		DCPD			-	-	-	-	-	-	-	-	-	-	-	-	-	-	-	-	-	-	-	-	25	25	25	25	25	-	-	-	-	-	-
E320 4MATIC WAGON	9289 00	AB			-	-	-	-	-	-	-	-	-	-	-	-	-	-	-	-	-	-	-	-	7	7	7	7	7	-	-	-	-	-	-
		Coll			-	-	-	-	-	-	-	-	-	-	-	-	-	-	-	-	-	-	-	-	22	22	22	22	22	-	-	-	-	-	-
		Comp			-	-	-	-	-	-	-	-	-	-	-	-	-	-	-	-	-	-	-	-	√19	√19	√19	√19	√19	-	-	-	-	-	-
		DCPD			-	-	-	-	-	-	-	-	-	-	-	-	-	-	-	-	-	-	-	-	20	20	20	20	20	-	-	-	-	-	-
E320 BLUETEC 4DR	9603 00	AB			-	-	-	-	-	-	-	-	-	-	-	-	-	9	9	9	-	-	-	-	-	-	-	-	-	-	-	-	-	-	-
		Coll			-	-	-	-	-	-	-	-	-	-	-	-	-	35	32	33	-	-	-	-	-	-	-	-	-	-	-	-	-	-	-
		Comp			-	-	-	-	-	-	-	-	-	-	-	-	-	29	29	√29	-	-	-	-	-	-	-	-	-	-	-	-	-	-	-
		DCPD			-	-	-	-	-	-	-	-	-	-	-	-	-	35	32	32	-	-	-	-	-	-	-	-	-	-	-	-	-	-	-

MANUFACTURER/MODEL	CODE		24	23	22	21	20	19	18	17	16	15	14	13	12	11	10	09	08	07	06	05	04	03	02	01	00	99	98	97	96	95	94	93	92
MERCEDES-BENZ																																			
E320A CONVERTIBLE	9273 00	AB			-	-	-	-	-	-	-	-	-	-	-	-	-	-	-	-	-	-	-	-	-	-	-	-	-	-	-	6	6	-	-
		Coll			-	-	-	-	-	-	-	-	-	-	-	-	-	-	-	-	-	-	-	-	-	-	-	-	-	-	-	26	26	-	-
		Comp			-	-	-	-	-	-	-	-	-	-	-	-	-	-	-	-	-	-	-	-	-	-	-	-	-	-	-	32	32	-	-
		DCPD			-	-	-	-	-	-	-	-	-	-	-	-	-	-	-	-	-	-	-	-	-	-	-	-	-	-	-	21	21	-	-
E320C 2DR	9272 00	AB			-	-	-	-	-	-	-	-	-	-	-	-	-	-	-	-	-	-	-	-	-	-	-	-	-	-	-	8	8	-	-
		Coll			-	-	-	-	-	-	-	-	-	-	-	-	-	-	-	-	-	-	-	-	-	-	-	-	-	-	-	28	28	-	-
		Comp			-	-	-	-	-	-	-	-	-	-	-	-	-	-	-	-	-	-	-	-	-	-	-	-	-	-	-	28	28	-	-
		DCPD			-	-	-	-	-	-	-	-	-	-	-	-	-	-	-	-	-	-	-	-	-	-	-	-	-	-	-	29	29	-	-
E320CDI 4DR	9563 00	AB			-	-	-	-	-	-	-	-	-	-	-	-	-	-	-	-	9	9	-	-	-	-	-	-	-	-	-	-	-	-	-
		Coll			-	-	-	-	-	-	-	-	-	-	-	-	-	-	-	-	35	33	-	-	-	-	-	-	-	-	-	-	-	-	-
		Comp			-	-	-	-	-	-	-	-	-	-	-	-	-	-	-	-	√32	√29	-	-	-	-	-	-	-	-	-	-	-	-	-
		DCPD			-	-	-	-	-	-	-	-	-	-	-	-	-	-	-	-	32	32	-	-	-	-	-	-	-	-	-	-	-	-	-
E320S 4MATIC WAGON	9289 01	AB			-	-	-	-	-	-	-	-	-	-	-	-	-	-	-	-	-	8	7	7	7	7	7	7	7	-	-	-	-	-	-
		Coll			-	-	-	-	-	-	-	-	-	-	-	-	-	-	-	-	-	33	30	20	22	22	22	22	22	-	-	-	-	-	-
		Comp			-	-	-	-	-	-	-	-	-	-	-	-	-	-	-	-	-	√24	√23	√18	√19	√19	√19	√19	√19	-	-	-	-	-	-
		DCPD			-	-	-	-	-	-	-	-	-	-	-	-	-	-	-	-	-	33	29	20	20	20	20	20	20	-	-	-	-	-	-
E320S WAGON	9271 00	AB			-	-	-	-	-	-	-	-	-	-	-	-	-	-	-	-	-	-	8	7	7	7	7	7	7	-	-	7	7	-	-
		Coll			-	-	-	-	-	-	-	-	-	-	-	-	-	-	-	-	-	-	14	20	20	20	20	20	20	-	-	20	20	-	-
		Comp			-	-	-	-	-	-	-	-	-	-	-	-	-	-	-	-	-	-	√14	√18	√18	√18	√18	√18	√18	-	-	18	18	-	-
		DCPD			-	-	-	-	-	-	-	-	-	-	-	-	-	-	-	-	-	-	16	17	17	17	17	17	17	-	-	17	17	-	-
E320W 4DR	9268 00	AB			-	-	-	-	-	-	-	-	-	-	-	-	-	-	-	-	-	9	9	9	7	7	7	7	7	7	7	7	7	-	-
		Coll			-	-	-	-	-	-	-	-	-	-	-	-	-	-	-	-	-	33	32	30	25	25	25	25	25	25	25	25	25	-	-
		Comp			-	-	-	-	-	-	-	-	-	-	-	-	-	-	-	-	-	√31	√29	√24	√25	√25	√25	√25	√25	√25	√25	25	25	-	-
		DCPD			-	-	-	-	-	-	-	-	-	-	-	-	-	-	-	-	-	32	31	29	24	24	24	24	24	24	24	24	24	-	-
E320W 4MATIC 4DR	9288 01	AB			-	-	-	-	-	-	-	-	-	-	-	-	-	-	-	-	-	10	10	-	7	7	7	7	7	-	-	-	-	-	-
		Coll			-	-	-	-	-	-	-	-	-	-	-	-	-	-	-	-	-	34	33	-	27	27	27	27	27	-	-	-	-	-	-
		Comp			-	-	-	-	-	-	-	-	-	-	-	-	-	-	-	-	-	√28	√26	-	√25	√25	√25	√25	√25	-	-	-	-	-	-
		DCPD			-	-	-	-	-	-	-	-	-	-	-	-	-	-	-	-	-	35	34	-	25	25	25	25	25	-	-	-	-	-	-
E350 2DR	9698 00	AB			-	-	-	-	-	-	-	-	9	9	8	9	9	-	-	-	-	-	-	-	-	-	-	-	-	-	-	-	-	-	-
		Coll			-	-	-	-	-	-	-	-	49	49	49	45	44	-	-	-	-	-	-	-	-	-	-	-	-	-	-	-	-	-	-
		Comp			-	-	-	-	-	-	-	-	45	45	45	41	40	-	-	-	-	-	-	-	-	-	-	-	-	-	-	-	-	-	-
		DCPD			-	-	-	-	-	-	-	-	51	51	50	45	41	-	-	-	-	-	-	-	-	-	-	-	-	-	-	-	-	-	-
E350 4DR	9608 00	AB			-	-	-	-	-	-	8	-	8	8	8	8	8	9	9	9	9	-	-	-	-	-	-	-	-	-	-	-	-	-	-
		Coll			-	-	-	-	-	-	48	-	50	49	49	47	46	38	38	33	33	-	-	-	-	-	-	-	-	-	-	-	-	-	-
		Comp			-	-	-	-	-	-	41	-	42	42	42	42	41	37	33	√34	√31	-	-	-	-	-	-	-	-	-	-	-	-	-	-
		DCPD			-	-	-	-	-	-	53	-	55	55	55	55	55	35	35	33	32	-	-	-	-	-	-	-	-	-	-	-	-	-	-
E350 4MATIC 2DR	9744 00	AB			-	-	-	-	-	-	-	-	8	9	8	-	-	-	-	-	-	-	-	-	-	-	-	-	-	-	-	-	-	-	-
		Coll			-	-	-	-	-	-	-	-	56	48	50	-	-	-	-	-	-	-	-	-	-	-	-	-	-	-	-	-	-	-	-
		Comp			-	-	-	-	-	-	-	-	42	38	39	-	-	-	-	-	-	-	-	-	-	-	-	-	-	-	-	-	-	-	-
		DCPD			-	-	-	-	-	-	-	-	60	57	57	-	-	-	-	-	-	-	-	-	-	-	-	-	-	-	-	-	-	-	-
E350 4MATIC 4DR	9614 00	AB			-	-	9	-	-	-	10	10	10	10	10	10	10	10	10	10	10	-	-	-	-	-	-	-	-	-	-	-	-	-	-
		Coll			-	-	48	-	-	-	51	51	51	51	47	46	43	36	35	35	33	-	-	-	-	-	-	-	-	-	-	-	-	-	-
		Comp			-	-	36	-	-	-	42	39	40	40	39	38	36	33	33	√32	√31	-	-	-	-	-	-	-	-	-	-	-	-	-	-
		DCPD			-	-	49	-	-	-	55	55	55	55	55	53	52	38	36	34	33	-	-	-	-	-	-	-	-	-	-	-	-	-	-

√ - Approved Theft Deterrent System

MANUFACTURER/MODEL	CODE		24	23	22	21	20	19	18	17	16	15	14	13	12	11	10	09	08	07	06	05	04	03	02	01	00	99	98	97	96	95	94	93	92
MERCEDES-BENZ																																			
E350 4MATIC WAGON	9610 00	AB			-	-	-	-	-	-	7	-	7	8	8	8	-	8	8	8	8	-	-	-	-	-	-	-	-	-	-	-	-	-	-
		Coll			-	-	-	-	-	-	40	-	37	37	38	35	-	34	33	31	31	-	-	-	-	-	-	-	-	-	-	-	-	-	-
		Comp			-	-	-	-	-	-	41	-	40	39	39	34	-	33	33	√33	√33	-	-	-	-	-	-	-	-	-	-	-	-	-	-
		DCPD			-	-	-	-	-	-	38	-	39	39	36	35	-	36	36	30	30	-	-	-	-	-	-	-	-	-	-	-	-	-	-
E350 BLUETEC 4DR	9717 00	AB			-	-	-	-	-	-	-	-	-	9	9	8	-	-	-	-	-	-	-	-	-	-	-	-	-	-	-	-	-	-	-
		Coll			-	-	-	-	-	-	-	-	-	49	50	46	-	-	-	-	-	-	-	-	-	-	-	-	-	-	-	-	-	-	-
		Comp			-	-	-	-	-	-	-	-	-	34	33	33	-	-	-	-	-	-	-	-	-	-	-	-	-	-	-	-	-	-	-
		DCPD			-	-	-	-	-	-	-	-	-	59	57	50	-	-	-	-	-	-	-	-	-	-	-	-	-	-	-	-	-	-	-
E350 CABRIOLET	9711 00	AB			-	-	-	-	-	-	-	-	6	7	7	7	-	-	-	-	-	-	-	-	-	-	-	-	-	-	-	-	-	-	-
		Coll			-	-	-	-	-	-	-	-	38	37	37	37	-	-	-	-	-	-	-	-	-	-	-	-	-	-	-	-	-	-	-
		Comp			-	-	-	-	-	-	-	-	35	33	34	34	-	-	-	-	-	-	-	-	-	-	-	-	-	-	-	-	-	-	-
		DCPD			-	-	-	-	-	-	-	-	44	45	43	41	-	-	-	-	-	-	-	-	-	-	-	-	-	-	-	-	-	-	-
E350 WAGON	9609 00	AB			-	-	-	-	-	-	-	-	-	-	-	-	-	-	-	-	8	-	-	-	-	-	-	-	-	-	-	-	-	-	-
		Coll			-	-	-	-	-	-	-	-	-	-	-	-	-	-	-	-	14	-	-	-	-	-	-	-	-	-	-	-	-	-	-
		Comp			-	-	-	-	-	-	-	-	-	-	-	-	-	-	-	-	√19	-	-	-	-	-	-	-	-	-	-	-	-	-	-
		DCPD			-	-	-	-	-	-	-	-	-	-	-	-	-	-	-	-	16	-	-	-	-	-	-	-	-	-	-	-	-	-	-
E400 4DR	9827 00	AB			-	-	-	-	-	-	-	8	-	-	-	-	-	-	-	-	-	-	-	-	-	-	-	-	-	-	-	-	-	-	-
		Coll			-	-	-	-	-	-	-	47	-	-	-	-	-	-	-	-	-	-	-	-	-	-	-	-	-	-	-	-	-	-	-
		Comp			-	-	-	-	-	-	-	37	-	-	-	-	-	-	-	-	-	-	-	-	-	-	-	-	-	-	-	-	-	-	-
		DCPD			-	-	-	-	-	-	-	52	-	-	-	-	-	-	-	-	-	-	-	-	-	-	-	-	-	-	-	-	-	-	-
E400 4MATIC 2DR	9789 00	AB			-	-	-	-	8	8	8	8	-	-	-	-	-	-	-	-	-	-	-	-	-	-	-	-	-	-	-	-	-	-	-
		Coll			-	-	-	-	52	52	52	52	-	-	-	-	-	-	-	-	-	-	-	-	-	-	-	-	-	-	-	-	-	-	-
		Comp			-	-	-	-	47	42	42	43	-	-	-	-	-	-	-	-	-	-	-	-	-	-	-	-	-	-	-	-	-	-	-
		DCPD			-	-	-	-	64	64	62	58	-	-	-	-	-	-	-	-	-	-	-	-	-	-	-	-	-	-	-	-	-	-	-
E400 4MATIC 4DR	9791 00	AB			-	-	-	-	9	9	9	10	-	-	-	-	-	-	-	-	-	-	-	-	-	-	-	-	-	-	-	-	-	-	-
		Coll			-	-	-	-	54	54	52	50	-	-	-	-	-	-	-	-	-	-	-	-	-	-	-	-	-	-	-	-	-	-	-
		Comp			-	-	-	-	37	35	42	42	-	-	-	-	-	-	-	-	-	-	-	-	-	-	-	-	-	-	-	-	-	-	-
		DCPD			-	-	-	-	56	56	56	56	-	-	-	-	-	-	-	-	-	-	-	-	-	-	-	-	-	-	-	-	-	-	-
E400 4MATIC CABRIOLET	9852 00	AB			-	-	-	-	6	-	-	-	-	-	-	-	-	-	-	-	-	-	-	-	-	-	-	-	-	-	-	-	-	-	-
		Coll			-	-	-	-	33	-	-	-	-	-	-	-	-	-	-	-	-	-	-	-	-	-	-	-	-	-	-	-	-	-	-
		Comp			-	-	-	-	39	-	-	-	-	-	-	-	-	-	-	-	-	-	-	-	-	-	-	-	-	-	-	-	-	-	-
		DCPD			-	-	-	-	38	-	-	-	-	-	-	-	-	-	-	-	-	-	-	-	-	-	-	-	-	-	-	-	-	-	-
E400 4MATIC WAGON	9795 00	AB			-	-	-	-	7	7	7	7	-	-	-	-	-	-	-	-	-	-	-	-	-	-	-	-	-	-	-	-	-	-	-
		Coll			-	-	-	-	34	38	38	38	-	-	-	-	-	-	-	-	-	-	-	-	-	-	-	-	-	-	-	-	-	-	-
		Comp			-	-	-	-	38	37	36	36	-	-	-	-	-	-	-	-	-	-	-	-	-	-	-	-	-	-	-	-	-	-	-
		DCPD			-	-	-	-	38	41	41	40	-	-	-	-	-	-	-	-	-	-	-	-	-	-	-	-	-	-	-	-	-	-	-
E400 CABRIOLET	9792 00	AB			-	-	-	-	-	7	7	7	-	-	-	-	-	-	-	-	-	-	-	-	-	-	-	-	-	-	-	-	-	-	-
		Coll			-	-	-	-	-	39	39	39	-	-	-	-	-	-	-	-	-	-	-	-	-	-	-	-	-	-	-	-	-	-	-
		Comp			-	-	-	-	-	34	34	33	-	-	-	-	-	-	-	-	-	-	-	-	-	-	-	-	-	-	-	-	-	-	-
		DCPD			-	-	-	-	-	46	46	45	-	-	-	-	-	-	-	-	-	-	-	-	-	-	-	-	-	-	-	-	-	-	-
E400 HYBRID 4DR	9761 00	AB			-	-	-	-	-	-	-	-	8	-	-	-	-	-	-	-	-	-	-	-	-	-	-	-	-	-	-	-	-	-	-
		Coll			-	-	-	-	-	-	-	-	47	-	-	-	-	-	-	-	-	-	-	-	-	-	-	-	-	-	-	-	-	-	-
		Comp			-	-	-	-	-	-	-	-	37	-	-	-	-	-	-	-	-	-	-	-	-	-	-	-	-	-	-	-	-	-	-
		DCPD			-	-	-	-	-	-	-	-	48	-	-	-	-	-	-	-	-	-	-	-	-	-	-	-	-	-	-	-	-	-	-

√ - Approved Theft Deterrent System

MANUFACTURER/MODEL	CODE		24	23	22	21	20	19	18	17	16	15	14	13	12	11	10	09	08	07	06	05	04	03	02	01	00	99	98	97	96	95	94	93	92
MERCEDES-BENZ																																			
E420W 4DR	9269 00	AB			-	-	-	-	-	-	-	-	-	-	-	-	-	-	-	-	-	-	-	-	-	-	-	-	-	7	-	7	7	-	-
		Coll			-	-	-	-	-	-	-	-	-	-	-	-	-	-	-	-	-	-	-	-	-	-	-	-	-	23	-	23	23	-	-
		Comp			-	-	-	-	-	-	-	-	-	-	-	-	-	-	-	-	-	-	-	-	-	-	-	-	-	√27	-	27	27	-	-
		DCPD			-	-	-	-	-	-	-	-	-	-	-	-	-	-	-	-	-	-	-	-	-	-	-	-	-	18	-	18	18	-	-
E43 4MATIC 4DR	8884 00	AB			-	-	-	-	10	10	-	-	-	-	-	-	-	-	-	-	-	-	-	-	-	-	-	-	-	-	-	-	-	-	-
		Coll			-	-	-	-	51	51	-	-	-	-	-	-	-	-	-	-	-	-	-	-	-	-	-	-	-	-	-	-	-	-	-
		Comp			-	-	-	-	44	41	-	-	-	-	-	-	-	-	-	-	-	-	-	-	-	-	-	-	-	-	-	-	-	-	-
		DCPD			-	-	-	-	57	57	-	-	-	-	-	-	-	-	-	-	-	-	-	-	-	-	-	-	-	-	-	-	-	-	-
E430 4DR	9290 00	AB			-	-	-	-	-	-	-	-	-	-	-	-	-	-	-	-	-	-	-	-	7	7	7	7	7	-	-	-	-	-	-
		Coll			-	-	-	-	-	-	-	-	-	-	-	-	-	-	-	-	-	-	-	-	34	34	34	34	34	-	-	-	-	-	-
		Comp			-	-	-	-	-	-	-	-	-	-	-	-	-	-	-	-	-	-	-	-	√38	√38	√38	√38	√38	-	-	-	-	-	-
		DCPD			-	-	-	-	-	-	-	-	-	-	-	-	-	-	-	-	-	-	-	-	26	26	26	26	26	-	-	-	-	-	-
E430W 4DR	9290 01	AB			-	-	-	-	-	-	-	-	-	-	-	-	-	-	-	-	-	-	-	-	7	7	7	7	7	-	-	-	-	-	-
		Coll			-	-	-	-	-	-	-	-	-	-	-	-	-	-	-	-	-	-	-	-	34	34	34	34	34	-	-	-	-	-	-
		Comp			-	-	-	-	-	-	-	-	-	-	-	-	-	-	-	-	-	-	-	-	√38	√38	√38	√38	√38	-	-	-	-	-	-
		DCPD			-	-	-	-	-	-	-	-	-	-	-	-	-	-	-	-	-	-	-	-	26	26	26	26	26	-	-	-	-	-	-
E430W 4MATIC 4DR	9518 00	AB			-	-	-	-	-	-	-	-	-	-	-	-	-	-	-	-	-	-	-	-	7	7	7	-	-	-	-	-	-	-	-
		Coll			-	-	-	-	-	-	-	-	-	-	-	-	-	-	-	-	-	-	-	-	27	27	27	-	-	-	-	-	-	-	-
		Comp			-	-	-	-	-	-	-	-	-	-	-	-	-	-	-	-	-	-	-	-	√28	√28	√28	-	-	-	-	-	-	-	-
		DCPD			-	-	-	-	-	-	-	-	-	-	-	-	-	-	-	-	-	-	-	-	25	25	25	-	-	-	-	-	-	-	-
E450 4MATIC 2DR	8813 00	AB			-	-	8	8	-	-	-	-	-	-	-	-	-	-	-	-	-	-	-	-	-	-	-	-	-	-	-	-	-	-	-
		Coll			-	-	47	47	-	-	-	-	-	-	-	-	-	-	-	-	-	-	-	-	-	-	-	-	-	-	-	-	-	-	-
		Comp			-	-	46	46	-	-	-	-	-	-	-	-	-	-	-	-	-	-	-	-	-	-	-	-	-	-	-	-	-	-	-
		DCPD			-	-	60	60	-	-	-	-	-	-	-	-	-	-	-	-	-	-	-	-	-	-	-	-	-	-	-	-	-	-	-
E450 4MATIC 4DR	8815 00	AB			-	-	9	9	-	-	-	-	-	-	-	-	-	-	-	-	-	-	-	-	-	-	-	-	-	-	-	-	-	-	-
		Coll			-	-	52	52	-	-	-	-	-	-	-	-	-	-	-	-	-	-	-	-	-	-	-	-	-	-	-	-	-	-	-
		Comp			-	-	39	40	-	-	-	-	-	-	-	-	-	-	-	-	-	-	-	-	-	-	-	-	-	-	-	-	-	-	-
		DCPD			-	-	52	52	-	-	-	-	-	-	-	-	-	-	-	-	-	-	-	-	-	-	-	-	-	-	-	-	-	-	-
E450 4MATIC CABRIOLET	8812 00	AB			-	-	7	6	-	-	-	-	-	-	-	-	-	-	-	-	-	-	-	-	-	-	-	-	-	-	-	-	-	-	-
		Coll			-	-	35	35	-	-	-	-	-	-	-	-	-	-	-	-	-	-	-	-	-	-	-	-	-	-	-	-	-	-	-
		Comp			-	-	42	42	-	-	-	-	-	-	-	-	-	-	-	-	-	-	-	-	-	-	-	-	-	-	-	-	-	-	-
		DCPD			-	-	40	38	-	-	-	-	-	-	-	-	-	-	-	-	-	-	-	-	-	-	-	-	-	-	-	-	-	-	-
E450 4MATIC WAGON	8814 00	AB			-	-	7	7	-	-	-	-	-	-	-	-	-	-	-	-	-	-	-	-	-	-	-	-	-	-	-	-	-	-	-
		Coll			-	-	33	33	-	-	-	-	-	-	-	-	-	-	-	-	-	-	-	-	-	-	-	-	-	-	-	-	-	-	-
		Comp			-	-	42	42	-	-	-	-	-	-	-	-	-	-	-	-	-	-	-	-	-	-	-	-	-	-	-	-	-	-	-
		DCPD			-	-	40	40	-	-	-	-	-	-	-	-	-	-	-	-	-	-	-	-	-	-	-	-	-	-	-	-	-	-	-
E500S 4MATIC WAGON	9612 00	AB			-	-	-	-	-	-	-	-	-	-	-	-	-	-	-	-	8	8	8	-	-	-	-	-	-	-	-	-	-	-	-
		Coll			-	-	-	-	-	-	-	-	-	-	-	-	-	-	-	-	36	36	35	-	-	-	-	-	-	-	-	-	-	-	-
		Comp			-	-	-	-	-	-	-	-	-	-	-	-	-	-	-	-	√34	√34	√34	-	-	-	-	-	-	-	-	-	-	-	-
		DCPD			-	-	-	-	-	-	-	-	-	-	-	-	-	-	-	-	36	36	34	-	-	-	-	-	-	-	-	-	-	-	-
E500W 4DR	9270 00	AB			-	-	-	-	-	-	-	-	-	-	-	-	-	-	-	-	9	9	9	9	-	-	-	-	-	-	-	-	8	-	-
		Coll			-	-	-	-	-	-	-	-	-	-	-	-	-	-	-	-	37	38	33	31	-	-	-	-	-	-	-	-	28	-	-
		Comp			-	-	-	-	-	-	-	-	-	-	-	-	-	-	-	-	√37	√37	√35	√33	-	-	-	-	-	-	-	-	33	-	-
		DCPD			-	-	-	-	-	-	-	-	-	-	-	-	-	-	-	-	39	34	30	31	-	-	-	-	-	-	-	-	23	-	-

√ - Approved Theft Deterrent System

MANUFACTURER/MODEL	CODE		24	23	22	21	20	19	18	17	16	15	14	13	12	11	10	09	08	07	06	05	04	03	02	01	00	99	98	97	96	95	94	93	92
MERCEDES-BENZ																																			
E500W 4MATIC 4DR	9611 00	AB			-	-	-	-	-	-	-	-	-	-	-	-	-	-	-	-	10	10	10	-	-	-	-	-	-	-	-	-	-	-	-
		Coll			-	-	-	-	-	-	-	-	-	-	-	-	-	-	-	-	40	38	38	-	-	-	-	-	-	-	-	-	-	-	-
		Comp			-	-	-	-	-	-	-	-	-	-	-	-	-	-	-	-	√39	√38	√38	-	-	-	-	-	-	-	-	-	-	-	-
		DCPD			-	-	-	-	-	-	-	-	-	-	-	-	-	-	-	-	39	38	38	-	-	-	-	-	-	-	-	-	-	-	-
E53 HYBRID 4MATIC+ 2DR	8786 00	AB			-	-	7	7	-	-	-	-	-	-	-	-	-	-	-	-	-	-	-	-	-	-	-	-	-	-	-	-	-	-	-
		Coll			-	-	47	47	-	-	-	-	-	-	-	-	-	-	-	-	-	-	-	-	-	-	-	-	-	-	-	-	-	-	-
		Comp			-	-	55	55	-	-	-	-	-	-	-	-	-	-	-	-	-	-	-	-	-	-	-	-	-	-	-	-	-	-	-
		DCPD			-	-	50	50	-	-	-	-	-	-	-	-	-	-	-	-	-	-	-	-	-	-	-	-	-	-	-	-	-	-	-
E53 HYBRID 4MATIC+ 4DR	8789 00	AB			-	-	7	7	-	-	-	-	-	-	-	-	-	-	-	-	-	-	-	-	-	-	-	-	-	-	-	-	-	-	-
		Coll			-	-	50	50	-	-	-	-	-	-	-	-	-	-	-	-	-	-	-	-	-	-	-	-	-	-	-	-	-	-	-
		Comp			-	-	57	51	-	-	-	-	-	-	-	-	-	-	-	-	-	-	-	-	-	-	-	-	-	-	-	-	-	-	-
		DCPD			-	-	52	52	-	-	-	-	-	-	-	-	-	-	-	-	-	-	-	-	-	-	-	-	-	-	-	-	-	-	-
E53 HYBRID 4MATIC+ CABRIOLET	8787 00	AB			-	-	7	7	-	-	-	-	-	-	-	-	-	-	-	-	-	-	-	-	-	-	-	-	-	-	-	-	-	-	-
		Coll			-	-	40	40	-	-	-	-	-	-	-	-	-	-	-	-	-	-	-	-	-	-	-	-	-	-	-	-	-	-	-
		Comp			-	-	50	49	-	-	-	-	-	-	-	-	-	-	-	-	-	-	-	-	-	-	-	-	-	-	-	-	-	-	-
		DCPD			-	-	46	46	-	-	-	-	-	-	-	-	-	-	-	-	-	-	-	-	-	-	-	-	-	-	-	-	-	-	-
E53 HYBRID 4MATIC+ WAGON	8788 00	AB			-	-	7	7	-	-	-	-	-	-	-	-	-	-	-	-	-	-	-	-	-	-	-	-	-	-	-	-	-	-	-
		Coll			-	-	44	44	-	-	-	-	-	-	-	-	-	-	-	-	-	-	-	-	-	-	-	-	-	-	-	-	-	-	-
		Comp			-	-	49	49	-	-	-	-	-	-	-	-	-	-	-	-	-	-	-	-	-	-	-	-	-	-	-	-	-	-	-
		DCPD			-	-	46	46	-	-	-	-	-	-	-	-	-	-	-	-	-	-	-	-	-	-	-	-	-	-	-	-	-	-	-
E55 4DR	9298 00	AB			-	-	-	-	-	-	-	-	-	-	-	-	-	-	-	-	8	8	8	8	8	8	8	8	-	-	-	-	-	-	-
		Coll			-	-	-	-	-	-	-	-	-	-	-	-	-	-	-	-	61	60	56	47	56	56	56	56	-	-	-	-	-	-	-
		Comp			-	-	-	-	-	-	-	-	-	-	-	-	-	-	-	-	√44	√46	√45	√39	√42	√42	√42	√42	-	-	-	-	-	-	-
		DCPD			-	-	-	-	-	-	-	-	-	-	-	-	-	-	-	-	61	50	49	39	52	52	52	52	-	-	-	-	-	-	-
E550 2DR	9699 00	AB			-	-	-	-	-	8	8	8	8	9	9	9	9	-	-	-	-	-	-	-	-	-	-	-	-	-	-	-	-	-	-
		Coll			-	-	-	-	-	52	49	49	49	49	47	48	45	-	-	-	-	-	-	-	-	-	-	-	-	-	-	-	-	-	-
		Comp			-	-	-	-	-	51	47	47	42	42	42	43	41	-	-	-	-	-	-	-	-	-	-	-	-	-	-	-	-	-	-
		DCPD			-	-	-	-	-	52	52	52	51	51	49	47	42	-	-	-	-	-	-	-	-	-	-	-	-	-	-	-	-	-	-
E550 CABRIOLET	9712 00	AB			-	-	-	-	-	7	7	7	7	8	7	7	-	-	-	-	-	-	-	-	-	-	-	-	-	-	-	-	-	-	-
		Coll			-	-	-	-	-	43	41	41	41	41	40	38	-	-	-	-	-	-	-	-	-	-	-	-	-	-	-	-	-	-	-
		Comp			-	-	-	-	-	43	42	38	39	38	37	36	-	-	-	-	-	-	-	-	-	-	-	-	-	-	-	-	-	-	-
		DCPD			-	-	-	-	-	50	50	47	47	47	48	42	-	-	-	-	-	-	-	-	-	-	-	-	-	-	-	-	-	-	-
E550W 4DR	9677 00	AB			-	-	-	-	-	-	-	-	-	-	-	8	8	9	9	9	-	-	-	-	-	-	-	-	-	-	-	-	-	-	-
		Coll			-	-	-	-	-	-	-	-	-	-	-	50	50	33	33	33	-	-	-	-	-	-	-	-	-	-	-	-	-	-	-
		Comp			-	-	-	-	-	-	-	-	-	-	-	45	45	37	37	√37	-	-	-	-	-	-	-	-	-	-	-	-	-	-	-
		DCPD			-	-	-	-	-	-	-	-	-	-	-	52	51	30	30	30	-	-	-	-	-	-	-	-	-	-	-	-	-	-	-
E550W 4MATIC 4DR	9628 00	AB			-	-	-	-	-	-	10	10	10	10	10	10	10	11	10	10	-	-	-	-	-	-	-	-	-	-	-	-	-	-	-
		Coll			-	-	-	-	-	-	61	61	61	60	54	50	48	39	39	36	-	-	-	-	-	-	-	-	-	-	-	-	-	-	-
		Comp			-	-	-	-	-	-	42	42	41	40	38	38	37	41	38	√37	-	-	-	-	-	-	-	-	-	-	-	-	-	-	-
		DCPD			-	-	-	-	-	-	60	60	57	57	57	56	53	39	37	37	-	-	-	-	-	-	-	-	-	-	-	-	-	-	-
E55S WAGON	9100 00	AB			-	-	-	-	-	-	-	-	-	-	-	-	-	-	-	-	9	9	-	-	-	-	-	-	-	-	-	-	-	-	-
		Coll			-	-	-	-	-	-	-	-	-	-	-	-	-	-	-	-	36	34	-	-	-	-	-	-	-	-	-	-	-	-	-
		Comp			-	-	-	-	-	-	-	-	-	-	-	-	-	-	-	-	√36	√32	-	-	-	-	-	-	-	-	-	-	-	-	-
		DCPD			-	-	-	-	-	-	-	-	-	-	-	-	-	-	-	-	36	36	-	-	-	-	-	-	-	-	-	-	-	-	-

√ - Approved Theft Deterrent System

MANUFACTURER/MODEL	CODE		24	23	22	21	20	19	18	17	16	15	14	13	12	11	10	09	08	07	06	05	04	03	02	01	00	99	98	97	96	95	94	93	92
MERCEDES-BENZ																																			
E63 4DR	9629 00	AB			-	-	-	-	-	-	-	-	-	8	8	8	8	8	7	7	-	-	-	-	-	-	-	-	-	-	-	-	-	-	-
		Coll			-	-	-	-	-	-	-	-	-	77	65	65	63	70	62	59	-	-	-	-	-	-	-	-	-	-	-	-	-	-	-
		Comp			-	-	-	-	-	-	-	-	-	67	49	49	47	53	42	√45	-	-	-	-	-	-	-	-	-	-	-	-	-	-	-
		DCPD			-	-	-	-	-	-	-	-	-	75	62	62	58	53	51	49	-	-	-	-	-	-	-	-	-	-	-	-	-	-	-
E63 4MATIC 4DR	9770 00	AB			-	-	-	-	-	-	-	7	7	-	-	-	-	-	-	-	-	-	-	-	-	-	-	-	-	-	-	-	-	-	-
		Coll			-	-	-	-	-	-	-	76	74	-	-	-	-	-	-	-	-	-	-	-	-	-	-	-	-	-	-	-	-	-	-
		Comp			-	-	-	-	-	-	-	52	50	-	-	-	-	-	-	-	-	-	-	-	-	-	-	-	-	-	-	-	-	-	-
		DCPD			-	-	-	-	-	-	-	67	62	-	-	-	-	-	-	-	-	-	-	-	-	-	-	-	-	-	-	-	-	-	-
E63 4MATIC WAGON	9771 00	AB			-	-	-	-	-	-	-	8	7	-	-	-	-	-	-	-	-	-	-	-	-	-	-	-	-	-	-	-	-	-	-
		Coll			-	-	-	-	-	-	-	62	62	-	-	-	-	-	-	-	-	-	-	-	-	-	-	-	-	-	-	-	-	-	-
		Comp			-	-	-	-	-	-	-	48	48	-	-	-	-	-	-	-	-	-	-	-	-	-	-	-	-	-	-	-	-	-	-
		DCPD			-	-	-	-	-	-	-	55	53	-	-	-	-	-	-	-	-	-	-	-	-	-	-	-	-	-	-	-	-	-	-
E63 S 4MATIC 4DR	9770 01	AB			-	-	-	-	7	-	7	-	-	-	-	-	-	-	-	-	-	-	-	-	-	-	-	-	-	-	-	-	-	-	-
		Coll			-	-	-	-	71	-	74	-	-	-	-	-	-	-	-	-	-	-	-	-	-	-	-	-	-	-	-	-	-	-	-
		Comp			-	-	-	-	52	-	53	-	-	-	-	-	-	-	-	-	-	-	-	-	-	-	-	-	-	-	-	-	-	-	-
		DCPD			-	-	-	-	60	-	68	-	-	-	-	-	-	-	-	-	-	-	-	-	-	-	-	-	-	-	-	-	-	-	-
E63 S 4MATIC WAGON	9771 01	AB			-	-	-	-	7	-	7	-	-	-	-	-	-	-	-	-	-	-	-	-	-	-	-	-	-	-	-	-	-	-	-
		Coll			-	-	-	-	58	-	62	-	-	-	-	-	-	-	-	-	-	-	-	-	-	-	-	-	-	-	-	-	-	-	-
		Comp			-	-	-	-	48	-	48	-	-	-	-	-	-	-	-	-	-	-	-	-	-	-	-	-	-	-	-	-	-	-	-
		DCPD			-	-	-	-	52	-	57	-	-	-	-	-	-	-	-	-	-	-	-	-	-	-	-	-	-	-	-	-	-	-	-
E63 S 4MATIC+ 4DR	9770 02	AB			-	-	7	7	-	-	-	-	-	-	-	-	-	-	-	-	-	-	-	-	-	-	-	-	-	-	-	-	-	-	-
		Coll			-	-	70	70	-	-	-	-	-	-	-	-	-	-	-	-	-	-	-	-	-	-	-	-	-	-	-	-	-	-	-
		Comp			-	-	56	56	-	-	-	-	-	-	-	-	-	-	-	-	-	-	-	-	-	-	-	-	-	-	-	-	-	-	-
		DCPD			-	-	62	60	-	-	-	-	-	-	-	-	-	-	-	-	-	-	-	-	-	-	-	-	-	-	-	-	-	-	-
E63 S 4MATIC+ WAGON	9771 02	AB			-	-	7	7	-	-	-	-	-	-	-	-	-	-	-	-	-	-	-	-	-	-	-	-	-	-	-	-	-	-	-
		Coll			-	-	58	58	-	-	-	-	-	-	-	-	-	-	-	-	-	-	-	-	-	-	-	-	-	-	-	-	-	-	-
		Comp			-	-	49	49	-	-	-	-	-	-	-	-	-	-	-	-	-	-	-	-	-	-	-	-	-	-	-	-	-	-	-
		DCPD			-	-	52	52	-	-	-	-	-	-	-	-	-	-	-	-	-	-	-	-	-	-	-	-	-	-	-	-	-	-	-
E63 WAGON	9740 00	AB			-	-	-	-	-	-	-	-	-	7	7	-	-	-	-	-	-	-	-	-	-	-	-	-	-	-	-	-	-	-	-
		Coll			-	-	-	-	-	-	-	-	-	53	55	-	-	-	-	-	-	-	-	-	-	-	-	-	-	-	-	-	-	-	-
		Comp			-	-	-	-	-	-	-	-	-	45	45	-	-	-	-	-	-	-	-	-	-	-	-	-	-	-	-	-	-	-	-
		DCPD			-	-	-	-	-	-	-	-	-	49	48	-	-	-	-	-	-	-	-	-	-	-	-	-	-	-	-	-	-	-	-
GT 2DR COUPE	9803 01	AB			-	-	-	-	-	8	-	-	-	-	-	-	-	-	-	-	-	-	-	-	-	-	-	-	-	-	-	-	-	-	-
		Coll			-	-	-	-	-	80	-	-	-	-	-	-	-	-	-	-	-	-	-	-	-	-	-	-	-	-	-	-	-	-	-
		Comp			-	-	-	-	-	77	-	-	-	-	-	-	-	-	-	-	-	-	-	-	-	-	-	-	-	-	-	-	-	-	-
		DCPD			-	-	-	-	-	93	-	-	-	-	-	-	-	-	-	-	-	-	-	-	-	-	-	-	-	-	-	-	-	-	-
GT C 2DR COUPE	9803 02	AB			-	-	7	8	8	-	-	-	-	-	-	-	-	-	-	-	-	-	-	-	-	-	-	-	-	-	-	-	-	-	-
		Coll			-	-	80	80	80	-	-	-	-	-	-	-	-	-	-	-	-	-	-	-	-	-	-	-	-	-	-	-	-	-	-
		Comp			-	-	77	77	77	-	-	-	-	-	-	-	-	-	-	-	-	-	-	-	-	-	-	-	-	-	-	-	-	-	-
		DCPD			-	-	99	99	94	-	-	-	-	-	-	-	-	-	-	-	-	-	-	-	-	-	-	-	-	-	-	-	-	-	-
GT C ROADSTER	9846 00	AB			-	-	7	7	7	-	-	-	-	-	-	-	-	-	-	-	-	-	-	-	-	-	-	-	-	-	-	-	-	-	-
		Coll			-	-	80	80	80	-	-	-	-	-	-	-	-	-	-	-	-	-	-	-	-	-	-	-	-	-	-	-	-	-	-
		Comp			-	-	77	77	76	-	-	-	-	-	-	-	-	-	-	-	-	-	-	-	-	-	-	-	-	-	-	-	-	-	-
		DCPD			-	-	84	84	84	-	-	-	-	-	-	-	-	-	-	-	-	-	-	-	-	-	-	-	-	-	-	-	-	-	-

√ - Approved Theft Deterrent System

MANUFACTURER/MODEL	CODE		24	23	22	21	20	19	18	17	16	15	14	13	12	11	10	09	08	07	06	05	04	03	02	01	00	99	98	97	96	95	94	93	92
MERCEDES-BENZ																																			
GT R 2DR COUPE	9847 00	AB			-	-	7	7	7	-	-	-	-	-	-	-	-	-	-	-	-	-	-	-	-	-	-	-	-	-	-	-	-	-	-
		Coll			-	-	98	98	98	-	-	-	-	-	-	-	-	-	-	-	-	-	-	-	-	-	-	-	-	-	-	-	-	-	-
		Comp			-	-	89	89	89	-	-	-	-	-	-	-	-	-	-	-	-	-	-	-	-	-	-	-	-	-	-	-	-	-	-
		DCPD			-	-	98	98	98	-	-	-	-	-	-	-	-	-	-	-	-	-	-	-	-	-	-	-	-	-	-	-	-	-	-
GT R ROADSTER	8671 00	AB			-	-	7	-	-	-	-	-	-	-	-	-	-	-	-	-	-	-	-	-	-	-	-	-	-	-	-	-	-	-	-
		Coll			-	-	89	-	-	-	-	-	-	-	-	-	-	-	-	-	-	-	-	-	-	-	-	-	-	-	-	-	-	-	-
		Comp			-	-	75	-	-	-	-	-	-	-	-	-	-	-	-	-	-	-	-	-	-	-	-	-	-	-	-	-	-	-	-
		DCPD			-	-	79	-	-	-	-	-	-	-	-	-	-	-	-	-	-	-	-	-	-	-	-	-	-	-	-	-	-	-	-
GT S 2DR COUPE	9803 00	AB			-	-	-	-	-	8	7	-	-	-	-	-	-	-	-	-	-	-	-	-	-	-	-	-	-	-	-	-	-	-	-
		Coll			-	-	-	-	-	80	77	-	-	-	-	-	-	-	-	-	-	-	-	-	-	-	-	-	-	-	-	-	-	-	-
		Comp			-	-	-	-	-	77	76	-	-	-	-	-	-	-	-	-	-	-	-	-	-	-	-	-	-	-	-	-	-	-	-
		DCPD			-	-	-	-	-	93	82	-	-	-	-	-	-	-	-	-	-	-	-	-	-	-	-	-	-	-	-	-	-	-	-
GT53 4MATIC+ 4DR COUPE	8693 00	AB			-	8	8	8	-	-	-	-	-	-	-	-	-	-	-	-	-	-	-	-	-	-	-	-	-	-	-	-	-	-	-
		Coll			-	60	60	60	-	-	-	-	-	-	-	-	-	-	-	-	-	-	-	-	-	-	-	-	-	-	-	-	-	-	-
		Comp			-	65	65	65	-	-	-	-	-	-	-	-	-	-	-	-	-	-	-	-	-	-	-	-	-	-	-	-	-	-	-
		DCPD			-	65	65	65	-	-	-	-	-	-	-	-	-	-	-	-	-	-	-	-	-	-	-	-	-	-	-	-	-	-	-
GT63 4MATIC+ 4DR COUPE	8694 00	AB			-	8	8	8	-	-	-	-	-	-	-	-	-	-	-	-	-	-	-	-	-	-	-	-	-	-	-	-	-	-	-
		Coll			-	80	80	80	-	-	-	-	-	-	-	-	-	-	-	-	-	-	-	-	-	-	-	-	-	-	-	-	-	-	-
		Comp			-	67	67	67	-	-	-	-	-	-	-	-	-	-	-	-	-	-	-	-	-	-	-	-	-	-	-	-	-	-	-
		DCPD			-	80	80	80	-	-	-	-	-	-	-	-	-	-	-	-	-	-	-	-	-	-	-	-	-	-	-	-	-	-	-
GT63 S 4MATIC+ 4DR COUPE	8694 01	AB			-	8	8	8	-	-	-	-	-	-	-	-	-	-	-	-	-	-	-	-	-	-	-	-	-	-	-	-	-	-	-
		Coll			-	80	80	80	-	-	-	-	-	-	-	-	-	-	-	-	-	-	-	-	-	-	-	-	-	-	-	-	-	-	-
		Comp			-	67	67	67	-	-	-	-	-	-	-	-	-	-	-	-	-	-	-	-	-	-	-	-	-	-	-	-	-	-	-
		DCPD			-	80	80	80	-	-	-	-	-	-	-	-	-	-	-	-	-	-	-	-	-	-	-	-	-	-	-	-	-	-	-
S320V 4DR	9283 00	AB			-	-	-	-	-	-	-	-	-	-	-	-	-	-	-	-	-	-	-	-	-	-	-	8	8	8	8	8	-	-	-
		Coll			-	-	-	-	-	-	-	-	-	-	-	-	-	-	-	-	-	-	-	-	-	-	-	46	46	46	46	46	-	-	-
		Comp			-	-	-	-	-	-	-	-	-	-	-	-	-	-	-	-	-	-	-	-	-	-	-	√34	√34	√34	√34	34	-	-	-
		DCPD			-	-	-	-	-	-	-	-	-	-	-	-	-	-	-	-	-	-	-	-	-	-	-	41	41	41	41	41	-	-	-
S320W 4DR	9274 00	AB			-	-	-	-	-	-	-	-	-	-	-	-	-	-	-	-	-	-	-	-	-	-	-	7	7	7	7	7	7	-	-
		Coll			-	-	-	-	-	-	-	-	-	-	-	-	-	-	-	-	-	-	-	-	-	-	-	52	52	52	52	52	52	-	-
		Comp			-	-	-	-	-	-	-	-	-	-	-	-	-	-	-	-	-	-	-	-	-	-	-	√32	√32	√32	√32	32	32	-	-
		DCPD			-	-	-	-	-	-	-	-	-	-	-	-	-	-	-	-	-	-	-	-	-	-	-	34	34	34	34	34	34	-	-
S350 4DR	9646 00	AB			-	-	-	-	-	-	-	-	-	-	-	-	-	-	-	-	8	-	-	-	-	-	-	-	-	-	-	-	-	-	-
		Coll			-	-	-	-	-	-	-	-	-	-	-	-	-	-	-	-	47	-	-	-	-	-	-	-	-	-	-	-	-	-	-
		Comp			-	-	-	-	-	-	-	-	-	-	-	-	-	-	-	-	√42	-	-	-	-	-	-	-	-	-	-	-	-	-	-
		DCPD			-	-	-	-	-	-	-	-	-	-	-	-	-	-	-	-	41	-	-	-	-	-	-	-	-	-	-	-	-	-	-
S350 BLUETEC 4MATIC 4DR	9733 00	AB			-	-	-	-	-	-	-	-	-	7	7	-	-	-	-	-	-	-	-	-	-	-	-	-	-	-	-	-	-	-	-
		Coll			-	-	-	-	-	-	-	-	-	65	62	-	-	-	-	-	-	-	-	-	-	-	-	-	-	-	-	-	-	-	-
		Comp			-	-	-	-	-	-	-	-	-	65	61	-	-	-	-	-	-	-	-	-	-	-	-	-	-	-	-	-	-	-	-
		DCPD			-	-	-	-	-	-	-	-	-	62	62	-	-	-	-	-	-	-	-	-	-	-	-	-	-	-	-	-	-	-	-
S350DW 4DR	9281 00	AB			-	-	-	-	-	-	-	-	-	-	-	-	-	-	-	-	-	-	-	-	-	-	-	-	-	-	-	8	8	-	-
		Coll			-	-	-	-	-	-	-	-	-	-	-	-	-	-	-	-	-	-	-	-	-	-	-	-	-	-	-	36	36	-	-
		Comp			-	-	-	-	-	-	-	-	-	-	-	-	-	-	-	-	-	-	-	-	-	-	-	-	-	-	-	30	30	-	-
		DCPD			-	-	-	-	-	-	-	-	-	-	-	-	-	-	-	-	-	-	-	-	-	-	-	-	-	-	-	28	28	-	-

√ - Approved Theft Deterrent System

MANUFACTURER/MODEL	CODE		24	23	22	21	20	19	18	17	16	15	14	13	12	11	10	09	08	07	06	05	04	03	02	01	00	99	98	97	96	95	94	93	92
MERCEDES-BENZ																																			
S400 4MATIC 4DR	9796 00	AB			-	-	-	-	-	7	6	7	-	-	-	-	-	-	-	-	-	-	-	-	-	-	-	-	-	-	-	-	-	-	-
		Coll			-	-	-	-	-	70	62	62	-	-	-	-	-	-	-	-	-	-	-	-	-	-	-	-	-	-	-	-	-	-	-
		Comp			-	-	-	-	-	71	71	66	-	-	-	-	-	-	-	-	-	-	-	-	-	-	-	-	-	-	-	-	-	-	-
		DCPD			-	-	-	-	-	66	66	66	-	-	-	-	-	-	-	-	-	-	-	-	-	-	-	-	-	-	-	-	-	-	-
S400 HYBRID 4DR	9686 00	AB			-	-	-	-	-	-	-	-	-	7	7	7	7	-	-	-	-	-	-	-	-	-	-	-	-	-	-	-	-	-	-
		Coll			-	-	-	-	-	-	-	-	-	58	58	58	57	-	-	-	-	-	-	-	-	-	-	-	-	-	-	-	-	-	-
		Comp			-	-	-	-	-	-	-	-	-	57	57	57	50	-	-	-	-	-	-	-	-	-	-	-	-	-	-	-	-	-	-
		DCPD			-	-	-	-	-	-	-	-	-	59	59	59	58	-	-	-	-	-	-	-	-	-	-	-	-	-	-	-	-	-	-
S420V 4DR	9275 00	AB			-	-	-	-	-	-	-	-	-	-	-	-	-	-	-	-	-	-	-	-	-	-	-	8	8	8	8	8	8	-	-
		Coll			-	-	-	-	-	-	-	-	-	-	-	-	-	-	-	-	-	-	-	-	-	-	-	51	51	51	51	51	51	-	-
		Comp			-	-	-	-	-	-	-	-	-	-	-	-	-	-	-	-	-	-	-	-	-	-	-	√36	√36	√36	√36	36	36	-	-
		DCPD			-	-	-	-	-	-	-	-	-	-	-	-	-	-	-	-	-	-	-	-	-	-	-	35	35	35	35	35	35	-	-
S430V 4DR	9513 00	AB			-	-	-	-	-	-	-	-	-	-	-	-	-	-	-	-	8	8	8	8	8	8	8	-	-	-	-	-	-	-	-
		Coll			-	-	-	-	-	-	-	-	-	-	-	-	-	-	-	-	62	51	51	51	50	50	50	-	-	-	-	-	-	-	-
		Comp			-	-	-	-	-	-	-	-	-	-	-	-	-	-	-	-	√50	√40	√40	√40	√43	√43	√43	-	-	-	-	-	-	-	-
		DCPD			-	-	-	-	-	-	-	-	-	-	-	-	-	-	-	-	58	43	43	43	43	43	43	-	-	-	-	-	-	-	-
S430V 4MATIC 4DR	9532 00	AB			-	-	-	-	-	-	-	-	-	-	-	-	-	-	-	-	7	7	8	8	-	-	-	-	-	-	-	-	-	-	-
		Coll			-	-	-	-	-	-	-	-	-	-	-	-	-	-	-	-	57	57	52	52	-	-	-	-	-	-	-	-	-	-	-
		Comp			-	-	-	-	-	-	-	-	-	-	-	-	-	-	-	-	√55	√51	√47	√42	-	-	-	-	-	-	-	-	-	-	-
		DCPD			-	-	-	-	-	-	-	-	-	-	-	-	-	-	-	-	54	46	43	42	-	-	-	-	-	-	-	-	-	-	-
S430W 4DR	9299 00	AB			-	-	-	-	-	-	-	-	-	-	-	-	-	-	-	-	-	8	8	8	8	8	8	-	-	-	-	-	-	-	-
		Coll			-	-	-	-	-	-	-	-	-	-	-	-	-	-	-	-	-	49	49	49	47	47	47	-	-	-	-	-	-	-	-
		Comp			-	-	-	-	-	-	-	-	-	-	-	-	-	-	-	-	-	√47	√48	√42	√42	√42	√42	-	-	-	-	-	-	-	-
		DCPD			-	-	-	-	-	-	-	-	-	-	-	-	-	-	-	-	-	44	44	44	43	43	43	-	-	-	-	-	-	-	-
S430W 4MATIC 4DR	9533 00	AB			-	-	-	-	-	-	-	-	-	-	-	-	-	-	-	-	8	8	7	7	-	-	-	-	-	-	-	-	-	-	-
		Coll			-	-	-	-	-	-	-	-	-	-	-	-	-	-	-	-	57	58	51	51	-	-	-	-	-	-	-	-	-	-	-
		Comp			-	-	-	-	-	-	-	-	-	-	-	-	-	-	-	-	√49	√53	√47	√47	-	-	-	-	-	-	-	-	-	-	-
		DCPD			-	-	-	-	-	-	-	-	-	-	-	-	-	-	-	-	46	47	43	43	-	-	-	-	-	-	-	-	-	-	-
S450 4MATIC 4DR	9849 00	AB			-	-	7	7	7	-	-	-	-	-	-	-	-	-	-	-	-	-	-	-	-	-	-	-	-	-	-	-	-	-	-
		Coll			-	-	57	57	57	-	-	-	-	-	-	-	-	-	-	-	-	-	-	-	-	-	-	-	-	-	-	-	-	-	-
		Comp			-	-	65	65	65	-	-	-	-	-	-	-	-	-	-	-	-	-	-	-	-	-	-	-	-	-	-	-	-	-	-
		DCPD			-	-	56	56	56	-	-	-	-	-	-	-	-	-	-	-	-	-	-	-	-	-	-	-	-	-	-	-	-	-	-
S450V 4MATIC 4DR	9644 00	AB			-	-	-	-	-	-	-	-	-	-	-	8	8	8	8	-	-	-	-	-	-	-	-	-	-	-	-	-	-	-	-
		Coll			-	-	-	-	-	-	-	-	-	-	-	59	58	55	54	-	-	-	-	-	-	-	-	-	-	-	-	-	-	-	-
		Comp			-	-	-	-	-	-	-	-	-	-	-	62	61	60	54	-	-	-	-	-	-	-	-	-	-	-	-	-	-	-	-
		DCPD			-	-	-	-	-	-	-	-	-	-	-	56	54	52	51	-	-	-	-	-	-	-	-	-	-	-	-	-	-	-	-
S500C 2DR	9265 00	AB			-	-	-	-	-	-	-	-	-	-	-	-	-	-	-	-	-	-	-	-	-	-	-	-	-	8	8	8	8	-	-
		Coll			-	-	-	-	-	-	-	-	-	-	-	-	-	-	-	-	-	-	-	-	-	-	-	-	-	50	50	50	50	-	-
		Comp			-	-	-	-	-	-	-	-	-	-	-	-	-	-	-	-	-	-	-	-	-	-	-	-	-	√49	√49	49	49	-	-
		DCPD			-	-	-	-	-	-	-	-	-	-	-	-	-	-	-	-	-	-	-	-	-	-	-	-	-	60	60	60	60	-	-
S500V 4DR	9276 00	AB			-	-	-	-	-	-	-	-	-	-	-	-	-	-	-	-	8	8	8	8	8	8	8	8	8	8	8	8	8	-	-
		Coll			-	-	-	-	-	-	-	-	-	-	-	-	-	-	-	-	62	61	50	46	45	45	45	45	45	45	45	45	45	-	-
		Comp			-	-	-	-	-	-	-	-	-	-	-	-	-	-	-	-	√53	√57	√45	√45	√47	√47	√47	√47	√47	√47	√47	47	47	-	-
		DCPD			-	-	-	-	-	-	-	-	-	-	-	-	-	-	-	-	54	46	46	45	42	42	42	42	42	42	42	42	42	-	-

√ - Approved Theft Deterrent System

MANUFACTURER/MODEL	CODE		24	23	22	21	20	19	18	17	16	15	14	13	12	11	10	09	08	07	06	05	04	03	02	01	00	99	98	97	96	95	94	93	92
MERCEDES-BENZ																																			
S500V 4MATIC 4DR	9542 00	AB			-	-	-	-	-	-	-	-	-	-	-	-	-	-	-	-	7	8	7	7	-	-	-	-	-	-	-	-	-	-	-
		Coll			-	-	-	-	-	-	-	-	-	-	-	-	-	-	-	-	55	53	52	48	-	-	-	-	-	-	-	-	-	-	-
		Comp			-	-	-	-	-	-	-	-	-	-	-	-	-	-	-	-	√43	√45	√43	√45	-	-	-	-	-	-	-	-	-	-	-
		DCPD			-	-	-	-	-	-	-	-	-	-	-	-	-	-	-	-	46	46	46	42	-	-	-	-	-	-	-	-	-	-	-
S55 4DR	9196 00	AB			-	-	-	-	-	-	-	-	-	-	-	-	-	-	-	-	8	8	8	8	8	8	-	-	-	-	-	-	-	-	-
		Coll			-	-	-	-	-	-	-	-	-	-	-	-	-	-	-	-	74	74	73	70	66	66	-	-	-	-	-	-	-	-	-
		Comp			-	-	-	-	-	-	-	-	-	-	-	-	-	-	-	-	√52	√55	√43	√47	√41	√41	-	-	-	-	-	-	-	-	-
		DCPD			-	-	-	-	-	-	-	-	-	-	-	-	-	-	-	-	60	56	56	55	56	56	-	-	-	-	-	-	-	-	-
S550 4MATIC 2DR COUPE	8834 00	AB			-	-	-	-	-	8	7	8	-	-	-	-	-	-	-	-	-	-	-	-	-	-	-	-	-	-	-	-	-	-	-
		Coll			-	-	-	-	-	57	57	57	-	-	-	-	-	-	-	-	-	-	-	-	-	-	-	-	-	-	-	-	-	-	-
		Comp			-	-	-	-	-	65	65	65	-	-	-	-	-	-	-	-	-	-	-	-	-	-	-	-	-	-	-	-	-	-	-
		DCPD			-	-	-	-	-	61	61	61	-	-	-	-	-	-	-	-	-	-	-	-	-	-	-	-	-	-	-	-	-	-	-
S550 CONVERTIBLE	9821 00	AB			-	-	-	-	-	7	-	-	-	-	-	-	-	-	-	-	-	-	-	-	-	-	-	-	-	-	-	-	-	-	-
		Coll			-	-	-	-	-	50	-	-	-	-	-	-	-	-	-	-	-	-	-	-	-	-	-	-	-	-	-	-	-	-	-
		Comp			-	-	-	-	-	66	-	-	-	-	-	-	-	-	-	-	-	-	-	-	-	-	-	-	-	-	-	-	-	-	-
		DCPD			-	-	-	-	-	56	-	-	-	-	-	-	-	-	-	-	-	-	-	-	-	-	-	-	-	-	-	-	-	-	-
S550E 4DR	9809 00	AB			-	-	-	-	-	7	7	-	-	-	-	-	-	-	-	-	-	-	-	-	-	-	-	-	-	-	-	-	-	-	-
		Coll			-	-	-	-	-	62	62	-	-	-	-	-	-	-	-	-	-	-	-	-	-	-	-	-	-	-	-	-	-	-	-
		Comp			-	-	-	-	-	64	64	-	-	-	-	-	-	-	-	-	-	-	-	-	-	-	-	-	-	-	-	-	-	-	-
		DCPD			-	-	-	-	-	61	61	-	-	-	-	-	-	-	-	-	-	-	-	-	-	-	-	-	-	-	-	-	-	-	-
S550V 4DR	9592 00	AB			-	-	-	-	-	7	-	7	7	7	-	7	7	7	8	7	-	-	-	-	-	-	-	-	-	-	-	-	-	-	-
		Coll			-	-	-	-	-	60	-	60	60	60	-	68	68	68	67	59	-	-	-	-	-	-	-	-	-	-	-	-	-	-	-
		Comp			-	-	-	-	-	51	-	51	51	51	-	68	68	68	61	√51	-	-	-	-	-	-	-	-	-	-	-	-	-	-	-
		DCPD			-	-	-	-	-	54	-	58	58	58	-	68	68	67	64	54	-	-	-	-	-	-	-	-	-	-	-	-	-	-	-
S550V 4MATIC 4DR	9634 00	AB			-	-	-	-	-	7	7	7	7	8	7	7	8	7	7	8	-	-	-	-	-	-	-	-	-	-	-	-	-	-	-
		Coll			-	-	-	-	-	68	68	68	67	65	65	64	65	64	55	51	-	-	-	-	-	-	-	-	-	-	-	-	-	-	-
		Comp			-	-	-	-	-	76	73	70	68	64	65	65	65	59	59	√57	-	-	-	-	-	-	-	-	-	-	-	-	-	-	-
		DCPD			-	-	-	-	-	71	71	70	70	65	61	62	61	59	54	51	-	-	-	-	-	-	-	-	-	-	-	-	-	-	-
S560 4MATIC 2DR COUPE	9855 00	AB			-	8	8	8	8	-	-	-	-	-	-	-	-	-	-	-	-	-	-	-	-	-	-	-	-	-	-	-	-	-	-
		Coll			-	57	57	57	57	-	-	-	-	-	-	-	-	-	-	-	-	-	-	-	-	-	-	-	-	-	-	-	-	-	-
		Comp			-	67	67	67	66	-	-	-	-	-	-	-	-	-	-	-	-	-	-	-	-	-	-	-	-	-	-	-	-	-	-
		DCPD			-	61	61	61	61	-	-	-	-	-	-	-	-	-	-	-	-	-	-	-	-	-	-	-	-	-	-	-	-	-	-
S560 4MATIC 4DR	9850 00	AB			-	-	7	7	7	-	-	-	-	-	-	-	-	-	-	-	-	-	-	-	-	-	-	-	-	-	-	-	-	-	-
		Coll			-	-	66	66	65	-	-	-	-	-	-	-	-	-	-	-	-	-	-	-	-	-	-	-	-	-	-	-	-	-	-
		Comp			-	-	75	75	76	-	-	-	-	-	-	-	-	-	-	-	-	-	-	-	-	-	-	-	-	-	-	-	-	-	-
		DCPD			-	-	73	73	69	-	-	-	-	-	-	-	-	-	-	-	-	-	-	-	-	-	-	-	-	-	-	-	-	-	-
S560 CONVERTIBLE	9856 00	AB			-	7	7	7	7	-	-	-	-	-	-	-	-	-	-	-	-	-	-	-	-	-	-	-	-	-	-	-	-	-	-
		Coll			-	50	50	50	50	-	-	-	-	-	-	-	-	-	-	-	-	-	-	-	-	-	-	-	-	-	-	-	-	-	-
		Comp			-	67	67	67	67	-	-	-	-	-	-	-	-	-	-	-	-	-	-	-	-	-	-	-	-	-	-	-	-	-	-
		DCPD			-	57	57	57	57	-	-	-	-	-	-	-	-	-	-	-	-	-	-	-	-	-	-	-	-	-	-	-	-	-	-
S560 MAYBACH 4MATIC 4DR	8790 00	AB			-	-	7	7	-	-	-	-	-	-	-	-	-	-	-	-	-	-	-	-	-	-	-	-	-	-	-	-	-	-	-
		Coll			-	-	62	62	-	-	-	-	-	-	-	-	-	-	-	-	-	-	-	-	-	-	-	-	-	-	-	-	-	-	-
		Comp			-	-	63	63	-	-	-	-	-	-	-	-	-	-	-	-	-	-	-	-	-	-	-	-	-	-	-	-	-	-	-
		DCPD			-	-	67	67	-	-	-	-	-	-	-	-	-	-	-	-	-	-	-	-	-	-	-	-	-	-	-	-	-	-	-

√ - Approved Theft Deterrent System

MANUFACTURER/MODEL	CODE		24	23	22	21	20	19	18	17	16	15	14	13	12	11	10	09	08	07	06	05	04	03	02	01	00	99	98	97	96	95	94	93	92
MERCEDES-BENZ																																			
S560e 4DR	8639 00	AB			-	-	7	-	-	-	-	-	-	-	-	-	-	-	-	-	-	-	-	-	-	-	-	-	-	-	-	-	-	-	-
		Coll			-	-	60	-	-	-	-	-	-	-	-	-	-	-	-	-	-	-	-	-	-	-	-	-	-	-	-	-	-	-	-
		Comp			-	-	65	-	-	-	-	-	-	-	-	-	-	-	-	-	-	-	-	-	-	-	-	-	-	-	-	-	-	-	-
		DCPD			-	-	61	-	-	-	-	-	-	-	-	-	-	-	-	-	-	-	-	-	-	-	-	-	-	-	-	-	-	-	-
S600 MAYBACH 4DR	9804 00	AB			-	-	-	-	-	7	7	-	-	-	-	-	-	-	-	-	-	-	-	-	-	-	-	-	-	-	-	-	-	-	-
		Coll			-	-	-	-	-	70	70	-	-	-	-	-	-	-	-	-	-	-	-	-	-	-	-	-	-	-	-	-	-	-	-
		Comp			-	-	-	-	-	57	57	-	-	-	-	-	-	-	-	-	-	-	-	-	-	-	-	-	-	-	-	-	-	-	-
		DCPD			-	-	-	-	-	73	73	-	-	-	-	-	-	-	-	-	-	-	-	-	-	-	-	-	-	-	-	-	-	-	-
S600C 2DR	9277 00	AB			-	-	-	-	-	-	-	-	-	-	-	-	-	-	-	-	-	-	-	-	-	-	-	-	-	8	8	8	8	-	-
		Coll			-	-	-	-	-	-	-	-	-	-	-	-	-	-	-	-	-	-	-	-	-	-	-	-	-	56	56	56	56	-	-
		Comp			-	-	-	-	-	-	-	-	-	-	-	-	-	-	-	-	-	-	-	-	-	-	-	-	-	√62	√62	62	62	-	-
		DCPD			-	-	-	-	-	-	-	-	-	-	-	-	-	-	-	-	-	-	-	-	-	-	-	-	-	45	45	45	45	-	-
S600V 4DR	9264 00	AB			-	-	-	-	-	7	7	7	-	7	7	7	7	7	7	7	8	8	8	8	8	8	8	8	8	8	8	8	8	-	-
		Coll			-	-	-	-	-	66	66	66	-	75	75	75	75	75	66	63	71	71	65	57	57	57	57	57	57	57	57	57	57	-	-
		Comp			-	-	-	-	-	56	56	56	-	74	74	74	74	73	56	√56	√45	√52	√42	√44	√40	√40	√40	√40	√40	√40	√40	40	40	-	-
		DCPD			-	-	-	-	-	52	52	52	-	62	62	62	62	62	60	47	70	70	70	52	53	53	53	53	53	53	53	53	53	-	-
S63 4DR	9641 00	AB			-	-	-	-	-	-	-	-	-	7	7	7	8	7	7	-	-	-	-	-	-	-	-	-	-	-	-	-	-	-	-
		Coll			-	-	-	-	-	-	-	-	-	86	86	86	86	77	73	-	-	-	-	-	-	-	-	-	-	-	-	-	-	-	-
		Comp			-	-	-	-	-	-	-	-	-	65	65	64	57	56	61	-	-	-	-	-	-	-	-	-	-	-	-	-	-	-	-
		DCPD			-	-	-	-	-	-	-	-	-	78	77	75	75	72	70	-	-	-	-	-	-	-	-	-	-	-	-	-	-	-	-
S63 4MATIC 2DR COUPE	9794 00	AB			-	7	-	-	7	7	7	7	-	-	-	-	-	-	-	-	-	-	-	-	-	-	-	-	-	-	-	-	-	-	-
		Coll			-	65	-	-	65	65	65	66	-	-	-	-	-	-	-	-	-	-	-	-	-	-	-	-	-	-	-	-	-	-	-
		Comp			-	74	-	-	74	74	73	75	-	-	-	-	-	-	-	-	-	-	-	-	-	-	-	-	-	-	-	-	-	-	-
		DCPD			-	64	-	-	64	64	64	64	-	-	-	-	-	-	-	-	-	-	-	-	-	-	-	-	-	-	-	-	-	-	-
S63 4MATIC 4DR	9773 00	AB			-	-	-	-	7	6	6	7	6	-	-	-	-	-	-	-	-	-	-	-	-	-	-	-	-	-	-	-	-	-	-
		Coll			-	-	-	-	99	99	99	99	95	-	-	-	-	-	-	-	-	-	-	-	-	-	-	-	-	-	-	-	-	-	-
		Comp			-	-	-	-	77	77	77	77	73	-	-	-	-	-	-	-	-	-	-	-	-	-	-	-	-	-	-	-	-	-	-
		DCPD			-	-	-	-	99	99	99	99	95	-	-	-	-	-	-	-	-	-	-	-	-	-	-	-	-	-	-	-	-	-	-
S63 4MATIC CONVERTIBLE	9822 00	AB			-	8	-	-	8	8	-	-	-	-	-	-	-	-	-	-	-	-	-	-	-	-	-	-	-	-	-	-	-	-	-
		Coll			-	64	-	-	62	62	-	-	-	-	-	-	-	-	-	-	-	-	-	-	-	-	-	-	-	-	-	-	-	-	-
		Comp			-	84	-	-	80	80	-	-	-	-	-	-	-	-	-	-	-	-	-	-	-	-	-	-	-	-	-	-	-	-	-
		DCPD			-	75	-	-	75	74	-	-	-	-	-	-	-	-	-	-	-	-	-	-	-	-	-	-	-	-	-	-	-	-	-
S63 4MATIC+ 2DR COUPE	9794 01	AB			-	-	7	7	-	-	-	-	-	-	-	-	-	-	-	-	-	-	-	-	-	-	-	-	-	-	-	-	-	-	-
		Coll			-	-	65	65	-	-	-	-	-	-	-	-	-	-	-	-	-	-	-	-	-	-	-	-	-	-	-	-	-	-	-
		Comp			-	-	74	74	-	-	-	-	-	-	-	-	-	-	-	-	-	-	-	-	-	-	-	-	-	-	-	-	-	-	-
		DCPD			-	-	64	64	-	-	-	-	-	-	-	-	-	-	-	-	-	-	-	-	-	-	-	-	-	-	-	-	-	-	-
S63 4MATIC+ 4DR	9773 01	AB			-	-	7	7	-	-	-	-	-	-	-	-	-	-	-	-	-	-	-	-	-	-	-	-	-	-	-	-	-	-	-
		Coll			-	-	99	99	-	-	-	-	-	-	-	-	-	-	-	-	-	-	-	-	-	-	-	-	-	-	-	-	-	-	-
		Comp			-	-	77	77	-	-	-	-	-	-	-	-	-	-	-	-	-	-	-	-	-	-	-	-	-	-	-	-	-	-	-
		DCPD			-	-	99	99	-	-	-	-	-	-	-	-	-	-	-	-	-	-	-	-	-	-	-	-	-	-	-	-	-	-	-
S63 4MATIC+ CONVERTIBLE	9822 01	AB			-	-	8	8	-	-	-	-	-	-	-	-	-	-	-	-	-	-	-	-	-	-	-	-	-	-	-	-	-	-	-
		Coll			-	-	64	62	-	-	-	-	-	-	-	-	-	-	-	-	-	-	-	-	-	-	-	-	-	-	-	-	-	-	-
		Comp			-	-	84	84	-	-	-	-	-	-	-	-	-	-	-	-	-	-	-	-	-	-	-	-	-	-	-	-	-	-	-
		DCPD			-	-	75	75	-	-	-	-	-	-	-	-	-	-	-	-	-	-	-	-	-	-	-	-	-	-	-	-	-	-	-

√ - Approved Theft Deterrent System

MANUFACTURER/MODEL	CODE		24	23	22	21	20	19	18	17	16	15	14	13	12	11	10	09	08	07	06	05	04	03	02	01	00	99	98	97	96	95	94	93	92
MERCEDES-BENZ																																			
S65 2DR COUPE	9797 00	AB			-	-	-	7	7	7	7	7	-	-	-	-	-	-	-	-	-	-	-	-	-	-	-	-	-	-	-	-	-	-	-
		Coll			-	-	-	57	57	57	57	57	-	-	-	-	-	-	-	-	-	-	-	-	-	-	-	-	-	-	-	-	-	-	-
		Comp			-	-	-	71	71	71	71	71	-	-	-	-	-	-	-	-	-	-	-	-	-	-	-	-	-	-	-	-	-	-	-
		DCPD			-	-	-	59	59	59	59	59	-	-	-	-	-	-	-	-	-	-	-	-	-	-	-	-	-	-	-	-	-	-	-
S65 4DR	9577 00	AB			-	-	7	7	7	7	7	7	-	7	7	7	7	7	7	7	7	-	-	-	-	-	-	-	-	-	-	-	-	-	-
		Coll			-	-	90	90	90	90	90	90	-	99	99	99	99	99	99	99	60	-	-	-	-	-	-	-	-	-	-	-	-	-	-
		Comp			-	-	71	71	71	71	71	71	-	71	71	71	71	71	75	√74	√56	-	-	-	-	-	-	-	-	-	-	-	-	-	-
		DCPD			-	-	69	69	69	69	69	69	-	78	78	78	78	75	75	71	57	-	-	-	-	-	-	-	-	-	-	-	-	-	-
S65 CONVERTIBLE	9823 00	AB			-	-	-	7	7	7	-	-	-	-	-	-	-	-	-	-	-	-	-	-	-	-	-	-	-	-	-	-	-	-	-
		Coll			-	-	-	57	57	57	-	-	-	-	-	-	-	-	-	-	-	-	-	-	-	-	-	-	-	-	-	-	-	-	-
		Comp			-	-	-	68	68	68	-	-	-	-	-	-	-	-	-	-	-	-	-	-	-	-	-	-	-	-	-	-	-	-	-
		DCPD			-	-	-	54	54	54	-	-	-	-	-	-	-	-	-	-	-	-	-	-	-	-	-	-	-	-	-	-	-	-	-
S650 MAYBACH 4DR	8831 00	AB			-	-	7	7	7	-	-	-	-	-	-	-	-	-	-	-	-	-	-	-	-	-	-	-	-	-	-	-	-	-	-
		Coll			-	-	60	60	60	-	-	-	-	-	-	-	-	-	-	-	-	-	-	-	-	-	-	-	-	-	-	-	-	-	-
		Comp			-	-	52	52	52	-	-	-	-	-	-	-	-	-	-	-	-	-	-	-	-	-	-	-	-	-	-	-	-	-	-
		DCPD			-	-	59	59	59	-	-	-	-	-	-	-	-	-	-	-	-	-	-	-	-	-	-	-	-	-	-	-	-	-	-
SL320R CONVERTIBLE	9278 00	AB			-	-	-	-	-	-	-	-	-	-	-	-	-	-	-	-	-	-	-	-	-	-	-	-	-	8	8	8	8	-	-
		Coll			-	-	-	-	-	-	-	-	-	-	-	-	-	-	-	-	-	-	-	-	-	-	-	-	-	39	39	39	39	-	-
		Comp			-	-	-	-	-	-	-	-	-	-	-	-	-	-	-	-	-	-	-	-	-	-	-	-	-	√35	√35	35	35	-	-
		DCPD			-	-	-	-	-	-	-	-	-	-	-	-	-	-	-	-	-	-	-	-	-	-	-	-	-	32	32	32	32	-	-
SL400R CONVERTIBLE	9824 00	AB			-	-	-	-	-	-	-	7	-	-	-	-	-	-	-	-	-	-	-	-	-	-	-	-	-	-	-	-	-	-	-
		Coll			-	-	-	-	-	-	-	57	-	-	-	-	-	-	-	-	-	-	-	-	-	-	-	-	-	-	-	-	-	-	-
		Comp			-	-	-	-	-	-	-	49	-	-	-	-	-	-	-	-	-	-	-	-	-	-	-	-	-	-	-	-	-	-	-
		DCPD			-	-	-	-	-	-	-	61	-	-	-	-	-	-	-	-	-	-	-	-	-	-	-	-	-	-	-	-	-	-	-
SL450 CONVERTIBLE	9825 01	AB			-	-	8	-	-	-	-	-	-	-	-	-	-	-	-	-	-	-	-	-	-	-	-	-	-	-	-	-	-	-	-
		Coll			-	-	51	-	-	-	-	-	-	-	-	-	-	-	-	-	-	-	-	-	-	-	-	-	-	-	-	-	-	-	-
		Comp			-	-	47	-	-	-	-	-	-	-	-	-	-	-	-	-	-	-	-	-	-	-	-	-	-	-	-	-	-	-	-
		DCPD			-	-	56	-	-	-	-	-	-	-	-	-	-	-	-	-	-	-	-	-	-	-	-	-	-	-	-	-	-	-	-
SL450R CONVERTIBLE	9825 00	AB			-	-	-	8	8	8	-	-	-	-	-	-	-	-	-	-	-	-	-	-	-	-	-	-	-	-	-	-	-	-	-
		Coll			-	-	-	50	48	50	-	-	-	-	-	-	-	-	-	-	-	-	-	-	-	-	-	-	-	-	-	-	-	-	-
		Comp			-	-	-	47	41	40	-	-	-	-	-	-	-	-	-	-	-	-	-	-	-	-	-	-	-	-	-	-	-	-	-
		DCPD			-	-	-	56	56	55	-	-	-	-	-	-	-	-	-	-	-	-	-	-	-	-	-	-	-	-	-	-	-	-	-
SL500R CONVERTIBLE	9279 00	AB			-	-	-	-	-	-	-	-	-	-	-	-	-	-	-	-	7	7	7	7	7	7	7	7	7	7	7	7	7	-	-
		Coll			-	-	-	-	-	-	-	-	-	-	-	-	-	-	-	-	47	44	41	40	46	46	46	46	46	46	46	46	46	-	-
		Comp			-	-	-	-	-	-	-	-	-	-	-	-	-	-	-	-	√39	√40	√40	√37	√42	√42	√42	√42	√42	√42	√42	42	42	-	-
		DCPD			-	-	-	-	-	-	-	-	-	-	-	-	-	-	-	-	37	37	35	34	35	35	35	35	35	35	35	35	35	-	-
SL55 CONVERTIBLE	9181 00	AB			-	-	-	-	-	-	-	-	-	-	-	-	-	-	8	7	8	7	7	7	-	-	-	-	-	-	-	-	-	-	-
		Coll			-	-	-	-	-	-	-	-	-	-	-	-	-	-	63	51	50	51	51	51	-	-	-	-	-	-	-	-	-	-	-
		Comp			-	-	-	-	-	-	-	-	-	-	-	-	-	-	63	√44	√44	√45	√38	√38	-	-	-	-	-	-	-	-	-	-	-
		DCPD			-	-	-	-	-	-	-	-	-	-	-	-	-	-	51	49	47	47	47	47	-	-	-	-	-	-	-	-	-	-	-
SL550 CONVERTIBLE	9597 01	AB			-	-	7	-	-	-	-	-	-	-	-	-	-	-	-	-	-	-	-	-	-	-	-	-	-	-	-	-	-	-	-
		Coll			-	-	68	-	-	-	-	-	-	-	-	-	-	-	-	-	-	-	-	-	-	-	-	-	-	-	-	-	-	-	-
		Comp			-	-	56	-	-	-	-	-	-	-	-	-	-	-	-	-	-	-	-	-	-	-	-	-	-	-	-	-	-	-	-
		DCPD			-	-	71	-	-	-	-	-	-	-	-	-	-	-	-	-	-	-	-	-	-	-	-	-	-	-	-	-	-	-	-

√ - Approved Theft Deterrent System

MANUFACTURER/MODEL	CODE		24	23	22	21	20	19	18	17	16	15	14	13	12	11	10	09	08	07	06	05	04	03	02	01	00	99	98	97	96	95	94	93	92
MERCEDES-BENZ																																			
SL550R CONVERTIBLE	9597 00	AB			-	-	-	7	7	7	7	7	7	7	7	7	7	8	7	7	-	-	-	-	-	-	-	-	-	-	-	-	-	-	-
		Coll			-	-	-	68	68	68	68	68	67	67	59	58	55	53	46	46	-	-	-	-	-	-	-	-	-	-	-	-	-	-	-
		Comp			-	-	-	56	56	56	55	51	48	49	48	48	46	44	41	√40	-	-	-	-	-	-	-	-	-	-	-	-	-	-	-
		DCPD			-	-	-	71	63	66	66	63	59	59	48	48	44	43	41	38	-	-	-	-	-	-	-	-	-	-	-	-	-	-	-
SL600R CONVERTIBLE	9280 00	AB			-	-	-	-	-	-	-	-	-	-	-	8	8	8	8	8	8	6	7	-	8	8	8	8	8	8	8	8	8	-	-
		Coll			-	-	-	-	-	-	-	-	-	-	-	52	52	52	52	52	52	52	44	-	62	62	62	62	62	62	62	62	62	-	-
		Comp			-	-	-	-	-	-	-	-	-	-	-	43	41	41	41	√47	√39	√39	√37	-	√35	√35	√35	√35	√35	√35	√35	35	35	-	-
		DCPD			-	-	-	-	-	-	-	-	-	-	-	47	47	47	47	48	40	40	39	-	41	41	41	41	41	41	41	41	41	-	-
SL63 CONVERTIBLE	9661 00	AB			-	-	-	7	7	6	7	7	7	7	7	7	7	7	-	-	-	-	-	-	-	-	-	-	-	-	-	-	-	-	-
		Coll			-	-	-	66	66	66	67	66	70	70	70	67	66	61	-	-	-	-	-	-	-	-	-	-	-	-	-	-	-	-	-
		Comp			-	-	-	61	57	57	57	57	53	53	53	53	53	44	-	-	-	-	-	-	-	-	-	-	-	-	-	-	-	-	-
		DCPD			-	-	-	62	62	62	62	60	60	61	54	54	54	50	-	-	-	-	-	-	-	-	-	-	-	-	-	-	-	-	-
SL65 CONVERTIBLE	9626 00	AB			-	-	-	-	7	7	7	7	7	7	-	8	8	8	7	7	7	7	-	-	-	-	-	-	-	-	-	-	-	-	-
		Coll			-	-	-	-	62	62	62	62	48	48	-	63	63	63	57	57	56	44	-	-	-	-	-	-	-	-	-	-	-	-	-
		Comp			-	-	-	-	62	62	62	62	56	56	-	63	63	63	58	√65	√67	√41	-	-	-	-	-	-	-	-	-	-	-	-	-
		DCPD			-	-	-	-	69	68	69	69	78	78	-	68	68	69	57	51	51	51	-	-	-	-	-	-	-	-	-	-	-	-	-
SLC300 CONVERTIBLE	9826 00	AB			-	-	8	7	7	7	-	-	-	-	-	-	-	-	-	-	-	-	-	-	-	-	-	-	-	-	-	-	-	-	-
		Coll			-	-	30	30	29	30	-	-	-	-	-	-	-	-	-	-	-	-	-	-	-	-	-	-	-	-	-	-	-	-	-
		Comp			-	-	47	47	47	47	-	-	-	-	-	-	-	-	-	-	-	-	-	-	-	-	-	-	-	-	-	-	-	-	-
		DCPD			-	-	37	38	38	37	-	-	-	-	-	-	-	-	-	-	-	-	-	-	-	-	-	-	-	-	-	-	-	-	-
SLC43 CONVERTIBLE	9829 00	AB			-	-	7	7	7	7	-	-	-	-	-	-	-	-	-	-	-	-	-	-	-	-	-	-	-	-	-	-	-	-	-
		Coll			-	-	30	30	29	30	-	-	-	-	-	-	-	-	-	-	-	-	-	-	-	-	-	-	-	-	-	-	-	-	-
		Comp			-	-	31	31	31	31	-	-	-	-	-	-	-	-	-	-	-	-	-	-	-	-	-	-	-	-	-	-	-	-	-
		DCPD			-	-	39	40	36	35	-	-	-	-	-	-	-	-	-	-	-	-	-	-	-	-	-	-	-	-	-	-	-	-	-
SLK230 CONVERTIBLE	9286 00	AB			-	-	-	-	-	-	-	-	-	-	-	-	-	-	-	-	-	-	7	7	8	8	8	8	8	-	-	-	-	-	-
		Coll			-	-	-	-	-	-	-	-	-	-	-	-	-	-	-	-	-	-	15	13	13	13	13	13	13	-	-	-	-	-	-
		Comp			-	-	-	-	-	-	-	-	-	-	-	-	-	-	-	-	-	-	√21	√25	√19	√19	√19	√19	√19	-	-	-	-	-	-
		DCPD			-	-	-	-	-	-	-	-	-	-	-	-	-	-	-	-	-	-	16	16	16	16	16	16	16	-	-	-	-	-	-
SLK250 CONVERTIBLE	9741 00	AB			-	-	-	-	-	-	-	7	7	8	7	-	-	-	-	-	-	-	-	-	-	-	-	-	-	-	-	-	-	-	-
		Coll			-	-	-	-	-	-	-	26	27	27	24	-	-	-	-	-	-	-	-	-	-	-	-	-	-	-	-	-	-	-	-
		Comp			-	-	-	-	-	-	-	36	36	36	36	-	-	-	-	-	-	-	-	-	-	-	-	-	-	-	-	-	-	-	-
		DCPD			-	-	-	-	-	-	-	34	34	34	31	-	-	-	-	-	-	-	-	-	-	-	-	-	-	-	-	-	-	-	-
SLK280 CONVERTIBLE	9581 00	AB			-	-	-	-	-	-	-	-	-	-	-	-	-	-	8	7	7	-	-	-	-	-	-	-	-	-	-	-	-	-	-
		Coll			-	-	-	-	-	-	-	-	-	-	-	-	-	-	24	22	20	-	-	-	-	-	-	-	-	-	-	-	-	-	-
		Comp			-	-	-	-	-	-	-	-	-	-	-	-	-	-	35	√33	√31	-	-	-	-	-	-	-	-	-	-	-	-	-	-
		DCPD			-	-	-	-	-	-	-	-	-	-	-	-	-	-	30	29	28	-	-	-	-	-	-	-	-	-	-	-	-	-	-
SLK300 CONVERTIBLE	9658 00	AB			-	-	-	-	-	-	7	-	-	-	-	7	7	7	-	-	-	-	-	-	-	-	-	-	-	-	-	-	-	-	-
		Coll			-	-	-	-	-	-	33	-	-	-	-	28	28	27	-	-	-	-	-	-	-	-	-	-	-	-	-	-	-	-	-
		Comp			-	-	-	-	-	-	42	-	-	-	-	39	38	37	-	-	-	-	-	-	-	-	-	-	-	-	-	-	-	-	-
		DCPD			-	-	-	-	-	-	42	-	-	-	-	33	33	31	-	-	-	-	-	-	-	-	-	-	-	-	-	-	-	-	-
SLK32 CONVERTIBLE	9622 00	AB			-	-	-	-	-	-	-	-	-	-	-	-	-	-	-	-	-	-	6	6	7	-	-	-	-	-	-	-	-	-	-
		Coll			-	-	-	-	-	-	-	-	-	-	-	-	-	-	-	-	-	-	24	23	19	-	-	-	-	-	-	-	-	-	-
		Comp			-	-	-	-	-	-	-	-	-	-	-	-	-	-	-	-	-	-	√25	√25	√22	-	-	-	-	-	-	-	-	-	-
		DCPD			-	-	-	-	-	-	-	-	-	-	-	-	-	-	-	-	-	-	23	21	21	-	-	-	-	-	-	-	-	-	-

√ - Approved Theft Deterrent System

MANUFACTURER/MODEL	CODE		24	23	22	21	20	19	18	17	16	15	14	13	12	11	10	09	08	07	06	05	04	03	02	01	00	99	98	97	96	95	94	93	92
MERCEDES-BENZ																																			
SLK320 CONVERTIBLE	9219 00	AB			-	-	-	-	-	-	-	-	-	-	-	-	-	-	-	-	-	-	7	7	8	8	-	-	-	-	-	-	-	-	-
		Coll			-	-	-	-	-	-	-	-	-	-	-	-	-	-	-	-	-	-	20	15	13	13	-	-	-	-	-	-	-	-	-
		Comp			-	-	-	-	-	-	-	-	-	-	-	-	-	-	-	-	-	-	√30	√24	√22	√22	-	-	-	-	-	-	-	-	-
		DCPD			-	-	-	-	-	-	-	-	-	-	-	-	-	-	-	-	-	-	20	17	17	17	-	-	-	-	-	-	-	-	-
SLK350 CONVERTIBLE	9567 00	AB			-	-	-	-	-	-	7	7	7	7	7	7	7	7	7	7	7	7	-	-	-	-	-	-	-	-	-	-	-	-	-
		Coll			-	-	-	-	-	-	29	29	30	29	28	27	27	27	27	27	26	22	-	-	-	-	-	-	-	-	-	-	-	-	-
		Comp			-	-	-	-	-	-	42	42	42	40	39	39	38	37	35	√33	√32	√31	-	-	-	-	-	-	-	-	-	-	-	-	-
		DCPD			-	-	-	-	-	-	39	39	39	39	36	34	33	33	32	31	31	29	-	-	-	-	-	-	-	-	-	-	-	-	-
SLK55 CONVERTIBLE	9569 00	AB			-	-	-	-	-	-	6	7	6	6	6	6	6	7	6	7	7	6	-	-	-	-	-	-	-	-	-	-	-	-	-
		Coll			-	-	-	-	-	-	46	46	47	39	39	39	39	39	39	39	34	35	-	-	-	-	-	-	-	-	-	-	-	-	-
		Comp			-	-	-	-	-	-	38	34	34	33	34	34	34	30	30	√30	√28	√30	-	-	-	-	-	-	-	-	-	-	-	-	-
		DCPD			-	-	-	-	-	-	40	36	36	34	32	31	31	31	31	31	27	27	-	-	-	-	-	-	-	-	-	-	-	-	-
SLR MCLAREN 2DR	9566 00	AB			-	-	-	-	-	-	-	-	-	-	-	-	-	-	-	-	6	6	-	-	-	-	-	-	-	-	-	-	-	-	-
		Coll			-	-	-	-	-	-	-	-	-	-	-	-	-	-	-	-	99	99	-	-	-	-	-	-	-	-	-	-	-	-	-
		Comp			-	-	-	-	-	-	-	-	-	-	-	-	-	-	-	-	√99	√86	-	-	-	-	-	-	-	-	-	-	-	-	-
		DCPD			-	-	-	-	-	-	-	-	-	-	-	-	-	-	-	-	99	99	-	-	-	-	-	-	-	-	-	-	-	-	-
SLR MCLAREN 722 2DR	9566 01	AB			-	-	-	-	-	-	-	-	-	-	-	-	-	-	-	6	-	-	-	-	-	-	-	-	-	-	-	-	-	-	-
		Coll			-	-	-	-	-	-	-	-	-	-	-	-	-	-	-	99	-	-	-	-	-	-	-	-	-	-	-	-	-	-	-
		Comp			-	-	-	-	-	-	-	-	-	-	-	-	-	-	-	√99	-	-	-	-	-	-	-	-	-	-	-	-	-	-	-
		DCPD			-	-	-	-	-	-	-	-	-	-	-	-	-	-	-	99	-	-	-	-	-	-	-	-	-	-	-	-	-	-	-
SLR MCLAREN CONVERTIBLE	9645 00	AB			-	-	-	-	-	-	-	-	-	-	-	-	-	6	6	-	-	-	-	-	-	-	-	-	-	-	-	-	-	-	-
		Coll			-	-	-	-	-	-	-	-	-	-	-	-	-	56	56	-	-	-	-	-	-	-	-	-	-	-	-	-	-	-	-
		Comp			-	-	-	-	-	-	-	-	-	-	-	-	-	99	99	-	-	-	-	-	-	-	-	-	-	-	-	-	-	-	-
		DCPD			-	-	-	-	-	-	-	-	-	-	-	-	-	86	86	-	-	-	-	-	-	-	-	-	-	-	-	-	-	-	-
SLS 2DR	9710 00	AB			-	-	-	-	-	-	-	-	7	7	7	7	-	-	-	-	-	-	-	-	-	-	-	-	-	-	-	-	-	-	-
		Coll			-	-	-	-	-	-	-	-	86	79	79	81	-	-	-	-	-	-	-	-	-	-	-	-	-	-	-	-	-	-	-
		Comp			-	-	-	-	-	-	-	-	84	74	74	62	-	-	-	-	-	-	-	-	-	-	-	-	-	-	-	-	-	-	-
		DCPD			-	-	-	-	-	-	-	-	99	99	99	91	-	-	-	-	-	-	-	-	-	-	-	-	-	-	-	-	-	-	-
SLS CONVERTIBLE	9735 00	AB			-	-	-	-	-	-	-	-	7	7	7	-	-	-	-	-	-	-	-	-	-	-	-	-	-	-	-	-	-	-	-
		Coll			-	-	-	-	-	-	-	-	43	43	43	-	-	-	-	-	-	-	-	-	-	-	-	-	-	-	-	-	-	-	-
		Comp			-	-	-	-	-	-	-	-	52	45	45	-	-	-	-	-	-	-	-	-	-	-	-	-	-	-	-	-	-	-	-
		DCPD			-	-	-	-	-	-	-	-	68	68	68	-	-	-	-	-	-	-	-	-	-	-	-	-	-	-	-	-	-	-	-
SLS GT 2DR	9710 01	AB			-	-	-	-	-	-	-	6	-	-	-	-	-	-	-	-	-	-	-	-	-	-	-	-	-	-	-	-	-	-	-
		Coll			-	-	-	-	-	-	-	86	-	-	-	-	-	-	-	-	-	-	-	-	-	-	-	-	-	-	-	-	-	-	-
		Comp			-	-	-	-	-	-	-	84	-	-	-	-	-	-	-	-	-	-	-	-	-	-	-	-	-	-	-	-	-	-	-
		DCPD			-	-	-	-	-	-	-	99	-	-	-	-	-	-	-	-	-	-	-	-	-	-	-	-	-	-	-	-	-	-	-
SLS GT CONVERTIBLE	9735 01	AB			-	-	-	-	-	-	-	7	-	7	-	-	-	-	-	-	-	-	-	-	-	-	-	-	-	-	-	-	-	-	-
		Coll			-	-	-	-	-	-	-	43	-	43	-	-	-	-	-	-	-	-	-	-	-	-	-	-	-	-	-	-	-	-	-
		Comp			-	-	-	-	-	-	-	53	-	45	-	-	-	-	-	-	-	-	-	-	-	-	-	-	-	-	-	-	-	-	-
		DCPD			-	-	-	-	-	-	-	68	-	68	-	-	-	-	-	-	-	-	-	-	-	-	-	-	-	-	-	-	-	-	-

√ - Approved Theft Deterrent System

MANUFACTURER/MODEL	CODE		24	23	22	21	20	19	18	17	16	15	14	13	12	11	10	09	08	07	06	05	04	03	02	01	00	99	98	97	96	95	94	93	92
MERCEDES-BENZ TRUCK																																			
G500V 5DR AWD	9187 00	AB			-	-	-	-	-	-	-	-	-	-	-	-	-	-	8	8	7	7	7	7	7	-	-	-	-	-	-	-	-	-	-
		Coll			-	-	-	-	-	-	-	-	-	-	-	-	-	-	60	60	54	54	54	54	54	-	-	-	-	-	-	-	-	-	-
		Comp			-	-	-	-	-	-	-	-	-	-	-	-	-	-	53	√62	√45	√46	√49	√42	√40	-	-	-	-	-	-	-	-	-	-
		DCPD			-	-	-	-	-	-	-	-	-	-	-	-	-	-	48	47	43	43	43	38	38	-	-	-	-	-	-	-	-	-	-
G55 5DR AWD	9178 00	AB			-	-	-	-	-	-	-	-	-	-	-	8	7	7	8	7	7	7	7	7	-	-	-	-	-	-	-	-	-	-	-
		Coll			-	-	-	-	-	-	-	-	-	-	-	75	68	68	68	68	64	65	57	56	-	-	-	-	-	-	-	-	-	-	-
		Comp			-	-	-	-	-	-	-	-	-	-	-	65	65	65	52	√52	√48	√48	√50	√49	-	-	-	-	-	-	-	-	-	-	-
		DCPD			-	-	-	-	-	-	-	-	-	-	-	61	61	60	60	60	56	56	55	40	-	-	-	-	-	-	-	-	-	-	-
G550 5DR AWD	9045 00	AB			-	8	8	8	8	7	8	8	7	7	8	7	7	7	-	-	-	-	-	-	-	-	-	-	-	-	-	-	-	-	-
		Coll			-	69	69	69	82	82	82	82	82	82	82	66	58	55	-	-	-	-	-	-	-	-	-	-	-	-	-	-	-	-	-
		Comp			-	69	69	68	71	71	70	70	70	68	68	67	54	47	-	-	-	-	-	-	-	-	-	-	-	-	-	-	-	-	-
		DCPD			-	61	61	61	67	67	66	66	66	66	66	65	62	47	-	-	-	-	-	-	-	-	-	-	-	-	-	-	-	-	-
G550 SQUARED 5DR AWD	8877 00	AB			-	-	-	-	7	7	-	-	-	-	-	-	-	-	-	-	-	-	-	-	-	-	-	-	-	-	-	-	-	-	-
		Coll			-	-	-	-	69	64	-	-	-	-	-	-	-	-	-	-	-	-	-	-	-	-	-	-	-	-	-	-	-	-	-
		Comp			-	-	-	-	62	61	-	-	-	-	-	-	-	-	-	-	-	-	-	-	-	-	-	-	-	-	-	-	-	-	-
		DCPD			-	-	-	-	60	60	-	-	-	-	-	-	-	-	-	-	-	-	-	-	-	-	-	-	-	-	-	-	-	-	-
G63 4DR AWD	8971 00	AB			-	7	7	7	7	7	7	7	7	7	-	-	-	-	-	-	-	-	-	-	-	-	-	-	-	-	-	-	-	-	-
		Coll			-	62	62	61	81	81	81	81	81	75	-	-	-	-	-	-	-	-	-	-	-	-	-	-	-	-	-	-	-	-	-
		Comp			-	65	65	62	76	76	68	65	65	64	-	-	-	-	-	-	-	-	-	-	-	-	-	-	-	-	-	-	-	-	-
		DCPD			-	57	57	57	61	61	61	61	60	60	-	-	-	-	-	-	-	-	-	-	-	-	-	-	-	-	-	-	-	-	-
G65 4DR AWD	8923 00	AB			-	-	-	-	6	6	6	-	-	-	-	-	-	-	-	-	-	-	-	-	-	-	-	-	-	-	-	-	-	-	-
		Coll			-	-	-	-	84	85	80	-	-	-	-	-	-	-	-	-	-	-	-	-	-	-	-	-	-	-	-	-	-	-	-
		Comp			-	-	-	-	82	82	82	-	-	-	-	-	-	-	-	-	-	-	-	-	-	-	-	-	-	-	-	-	-	-	-
		DCPD			-	-	-	-	67	67	66	-	-	-	-	-	-	-	-	-	-	-	-	-	-	-	-	-	-	-	-	-	-	-	-
GL320 BLUETEC 4DR AWD	9637 01	AB			-	-	-	-	-	-	-	-	-	-	-	-	-	8	-	-	-	-	-	-	-	-	-	-	-	-	-	-	-	-	-
		Coll			-	-	-	-	-	-	-	-	-	-	-	-	-	48	-	-	-	-	-	-	-	-	-	-	-	-	-	-	-	-	-
		Comp			-	-	-	-	-	-	-	-	-	-	-	-	-	44	-	-	-	-	-	-	-	-	-	-	-	-	-	-	-	-	-
		DCPD			-	-	-	-	-	-	-	-	-	-	-	-	-	47	-	-	-	-	-	-	-	-	-	-	-	-	-	-	-	-	-
GL320 CDI 4DR AWD	9637 00	AB			-	-	-	-	-	-	-	-	-	-	-	-	-	-	8	9	-	-	-	-	-	-	-	-	-	-	-	-	-	-	-
		Coll			-	-	-	-	-	-	-	-	-	-	-	-	-	-	44	45	-	-	-	-	-	-	-	-	-	-	-	-	-	-	-
		Comp			-	-	-	-	-	-	-	-	-	-	-	-	-	-	44	√44	-	-	-	-	-	-	-	-	-	-	-	-	-	-	-
		DCPD			-	-	-	-	-	-	-	-	-	-	-	-	-	-	45	43	-	-	-	-	-	-	-	-	-	-	-	-	-	-	-
GL350 BLUETEC 4DR AWD	9687 00	AB			-	-	-	-	-	-	8	8	8	8	8	8	8	-	-	-	-	-	-	-	-	-	-	-	-	-	-	-	-	-	-
		Coll			-	-	-	-	-	-	54	54	54	52	52	52	50	-	-	-	-	-	-	-	-	-	-	-	-	-	-	-	-	-	-
		Comp			-	-	-	-	-	-	48	48	48	48	48	47	47	-	-	-	-	-	-	-	-	-	-	-	-	-	-	-	-	-	-
		DCPD			-	-	-	-	-	-	59	57	57	55	54	52	51	-	-	-	-	-	-	-	-	-	-	-	-	-	-	-	-	-	-
GL450 4DR AWD	9596 00	AB			-	-	-	-	-	-	8	8	8	8	8	8	8	8	8	8	-	-	-	-	-	-	-	-	-	-	-	-	-	-	-
		Coll			-	-	-	-	-	-	43	43	43	43	43	42	43	41	41	38	-	-	-	-	-	-	-	-	-	-	-	-	-	-	-
		Comp			-	-	-	-	-	-	68	68	68	68	66	62	62	60	61	√55	-	-	-	-	-	-	-	-	-	-	-	-	-	-	-
		DCPD			-	-	-	-	-	-	44	44	44	44	44	43	43	43	40	39	-	-	-	-	-	-	-	-	-	-	-	-	-	-	-
GL550 4DR 4WD	9650 00	AB			-	-	-	-	-	-	8	8	8	8	8	8	8	8	8	-	-	-	-	-	-	-	-	-	-	-	-	-	-	-	-
		Coll			-	-	-	-	-	-	57	57	58	57	54	53	50	47	46	-	-	-	-	-	-	-	-	-	-	-	-	-	-	-	-
		Comp			-	-	-	-	-	-	74	74	73	72	67	66	65	61	64	-	-	-	-	-	-	-	-	-	-	-	-	-	-	-	-
		DCPD			-	-	-	-	-	-	57	57	57	56	56	54	54	47	46	-	-	-	-	-	-	-	-	-	-	-	-	-	-	-	-

√ - Approved Theft Deterrent System

MANUFACTURER/MODEL	CODE		24	23	22	21	20	19	18	17	16	15	14	13	12	11	10	09	08	07	06	05	04	03	02	01	00	99	98	97	96	95	94	93	92
MERCEDES-BENZ TRUCK																																			
GL63 4DR AWD	9756 00	AB			-	-	-	-	-	-	7	7	7	6	-	-	-	-	-	-	-	-	-	-	-	-	-	-	-	-	-	-	-	-	-
		Coll			-	-	-	-	-	-	52	52	51	51	-	-	-	-	-	-	-	-	-	-	-	-	-	-	-	-	-	-	-	-	-
		Comp			-	-	-	-	-	-	57	56	54	51	-	-	-	-	-	-	-	-	-	-	-	-	-	-	-	-	-	-	-	-	-
		DCPD			-	-	-	-	-	-	50	50	50	50	-	-	-	-	-	-	-	-	-	-	-	-	-	-	-	-	-	-	-	-	-
GLA250 4DR 2WD	8867 00	AB			-	-	-	-	10	-	10	10	-	-	-	-	-	-	-	-	-	-	-	-	-	-	-	-	-	-	-	-	-	-	-
		Coll			-	-	-	-	33	-	33	33	-	-	-	-	-	-	-	-	-	-	-	-	-	-	-	-	-	-	-	-	-	-	-
		Comp			-	-	-	-	32	-	32	32	-	-	-	-	-	-	-	-	-	-	-	-	-	-	-	-	-	-	-	-	-	-	-
		DCPD			-	-	-	-	34	-	34	34	-	-	-	-	-	-	-	-	-	-	-	-	-	-	-	-	-	-	-	-	-	-	-
GLA250 4DR AWD	8932 00	AB			-	8	9	8	8	8	9	9	-	-	-	-	-	-	-	-	-	-	-	-	-	-	-	-	-	-	-	-	-	-	-
		Coll			-	33	35	34	34	34	34	34	-	-	-	-	-	-	-	-	-	-	-	-	-	-	-	-	-	-	-	-	-	-	-
		Comp			-	33	30	30	30	27	28	27	-	-	-	-	-	-	-	-	-	-	-	-	-	-	-	-	-	-	-	-	-	-	-
		DCPD			-	37	40	40	40	40	40	40	-	-	-	-	-	-	-	-	-	-	-	-	-	-	-	-	-	-	-	-	-	-	-
GLA35 4DR AWD	8592 00	AB			-	8	-	-	-	-	-	-	-	-	-	-	-	-	-	-	-	-	-	-	-	-	-	-	-	-	-	-	-	-	-
		Coll			-	37	-	-	-	-	-	-	-	-	-	-	-	-	-	-	-	-	-	-	-	-	-	-	-	-	-	-	-	-	-
		Comp			-	33	-	-	-	-	-	-	-	-	-	-	-	-	-	-	-	-	-	-	-	-	-	-	-	-	-	-	-	-	-
		DCPD			-	39	-	-	-	-	-	-	-	-	-	-	-	-	-	-	-	-	-	-	-	-	-	-	-	-	-	-	-	-	-
GLA45 4DR AWD	8933 00	AB			-	8	-	8	9	8	9	9	-	-	-	-	-	-	-	-	-	-	-	-	-	-	-	-	-	-	-	-	-	-	-
		Coll			-	40	-	43	41	41	41	41	-	-	-	-	-	-	-	-	-	-	-	-	-	-	-	-	-	-	-	-	-	-	-
		Comp			-	33	-	32	31	31	30	30	-	-	-	-	-	-	-	-	-	-	-	-	-	-	-	-	-	-	-	-	-	-	-
		DCPD			-	41	-	44	44	44	47	47	-	-	-	-	-	-	-	-	-	-	-	-	-	-	-	-	-	-	-	-	-	-	-
GLB250 4DR AWD	8645 00	AB			-	9	9	-	-	-	-	-	-	-	-	-	-	-	-	-	-	-	-	-	-	-	-	-	-	-	-	-	-	-	-
		Coll			-	36	36	-	-	-	-	-	-	-	-	-	-	-	-	-	-	-	-	-	-	-	-	-	-	-	-	-	-	-	-
		Comp			-	37	37	-	-	-	-	-	-	-	-	-	-	-	-	-	-	-	-	-	-	-	-	-	-	-	-	-	-	-	-
		DCPD			-	39	39	-	-	-	-	-	-	-	-	-	-	-	-	-	-	-	-	-	-	-	-	-	-	-	-	-	-	-	-
GLB35 4DR AWD	8575 00	AB			-	9	-	-	-	-	-	-	-	-	-	-	-	-	-	-	-	-	-	-	-	-	-	-	-	-	-	-	-	-	-
		Coll			-	39	-	-	-	-	-	-	-	-	-	-	-	-	-	-	-	-	-	-	-	-	-	-	-	-	-	-	-	-	-
		Comp			-	39	-	-	-	-	-	-	-	-	-	-	-	-	-	-	-	-	-	-	-	-	-	-	-	-	-	-	-	-	-
		DCPD			-	41	-	-	-	-	-	-	-	-	-	-	-	-	-	-	-	-	-	-	-	-	-	-	-	-	-	-	-	-	-
GLC300 4DR 2WD	8873 00	AB			-	-	-	11	11	11	11	-	-	-	-	-	-	-	-	-	-	-	-	-	-	-	-	-	-	-	-	-	-	-	-
		Coll			-	-	-	32	32	32	32	-	-	-	-	-	-	-	-	-	-	-	-	-	-	-	-	-	-	-	-	-	-	-	-
		Comp			-	-	-	30	30	30	30	-	-	-	-	-	-	-	-	-	-	-	-	-	-	-	-	-	-	-	-	-	-	-	-
		DCPD			-	-	-	35	35	35	35	-	-	-	-	-	-	-	-	-	-	-	-	-	-	-	-	-	-	-	-	-	-	-	-
GLC300 4DR AWD	8925 00	AB			-	8	8	8	8	9	9	-	-	-	-	-	-	-	-	-	-	-	-	-	-	-	-	-	-	-	-	-	-	-	-
		Coll			-	36	36	36	36	36	35	-	-	-	-	-	-	-	-	-	-	-	-	-	-	-	-	-	-	-	-	-	-	-	-
		Comp			-	34	34	34	32	32	31	-	-	-	-	-	-	-	-	-	-	-	-	-	-	-	-	-	-	-	-	-	-	-	-
		DCPD			-	41	41	40	39	39	38	-	-	-	-	-	-	-	-	-	-	-	-	-	-	-	-	-	-	-	-	-	-	-	-
GLC300 4DR COUPE AWD	8869 00	AB			-	8	8	8	8	-	-	-	-	-	-	-	-	-	-	-	-	-	-	-	-	-	-	-	-	-	-	-	-	-	-
		Coll			-	38	38	38	38	-	-	-	-	-	-	-	-	-	-	-	-	-	-	-	-	-	-	-	-	-	-	-	-	-	-
		Comp			-	44	44	44	44	-	-	-	-	-	-	-	-	-	-	-	-	-	-	-	-	-	-	-	-	-	-	-	-	-	-
		DCPD			-	40	40	40	40	-	-	-	-	-	-	-	-	-	-	-	-	-	-	-	-	-	-	-	-	-	-	-	-	-	-
GLC350E 4DR AWD	8837 00	AB			-	-	8	8	8	-	-	-	-	-	-	-	-	-	-	-	-	-	-	-	-	-	-	-	-	-	-	-	-	-	-
		Coll			-	-	37	37	37	-	-	-	-	-	-	-	-	-	-	-	-	-	-	-	-	-	-	-	-	-	-	-	-	-	-
		Comp			-	-	34	34	34	-	-	-	-	-	-	-	-	-	-	-	-	-	-	-	-	-	-	-	-	-	-	-	-	-	-
		DCPD			-	-	38	37	38	-	-	-	-	-	-	-	-	-	-	-	-	-	-	-	-	-	-	-	-	-	-	-	-	-	-

√ - Approved Theft Deterrent System

MANUFACTURER/MODEL	CODE		24	23	22	21	20	19	18	17	16	15	14	13	12	11	10	09	08	07	06	05	04	03	02	01	00	99	98	97	96	95	94	93	92
MERCEDES-BENZ TRUCK																																			
GLC43 4DR AWD	8886 00	AB			-	8	9	8	8	9	-	-	-	-	-	-	-	-	-	-	-	-	-	-	-	-	-	-	-	-	-	-	-	-	-
		Coll			-	37	37	37	37	36	-	-	-	-	-	-	-	-	-	-	-	-	-	-	-	-	-	-	-	-	-	-	-	-	-
		Comp			-	35	35	35	35	35	-	-	-	-	-	-	-	-	-	-	-	-	-	-	-	-	-	-	-	-	-	-	-	-	-
		DCPD			-	41	41	39	38	38	-	-	-	-	-	-	-	-	-	-	-	-	-	-	-	-	-	-	-	-	-	-	-	-	-
GLC43 4DR COUPE AWD	8868 00	AB			-	8	8	8	8	-	-	-	-	-	-	-	-	-	-	-	-	-	-	-	-	-	-	-	-	-	-	-	-	-	-
		Coll			-	38	38	38	38	-	-	-	-	-	-	-	-	-	-	-	-	-	-	-	-	-	-	-	-	-	-	-	-	-	-
		Comp			-	50	50	50	46	-	-	-	-	-	-	-	-	-	-	-	-	-	-	-	-	-	-	-	-	-	-	-	-	-	-
		DCPD			-	41	41	41	41	-	-	-	-	-	-	-	-	-	-	-	-	-	-	-	-	-	-	-	-	-	-	-	-	-	-
GLC63 S 4DR AWD	8822 00	AB			-	8	8	8	8	-	-	-	-	-	-	-	-	-	-	-	-	-	-	-	-	-	-	-	-	-	-	-	-	-	-
		Coll			-	38	38	38	38	-	-	-	-	-	-	-	-	-	-	-	-	-	-	-	-	-	-	-	-	-	-	-	-	-	-
		Comp			-	38	38	38	38	-	-	-	-	-	-	-	-	-	-	-	-	-	-	-	-	-	-	-	-	-	-	-	-	-	-
		DCPD			-	41	42	41	42	-	-	-	-	-	-	-	-	-	-	-	-	-	-	-	-	-	-	-	-	-	-	-	-	-	-
GLC63 S 4DR COUPE AWD	8821 00	AB			-	8	8	8	8	-	-	-	-	-	-	-	-	-	-	-	-	-	-	-	-	-	-	-	-	-	-	-	-	-	-
		Coll			-	42	42	42	42	-	-	-	-	-	-	-	-	-	-	-	-	-	-	-	-	-	-	-	-	-	-	-	-	-	-
		Comp			-	53	53	53	53	-	-	-	-	-	-	-	-	-	-	-	-	-	-	-	-	-	-	-	-	-	-	-	-	-	-
		DCPD			-	46	46	47	47	-	-	-	-	-	-	-	-	-	-	-	-	-	-	-	-	-	-	-	-	-	-	-	-	-	-
GLE350 4DR 2WD	9840 00	AB			-	-	-	-	11	11	11	-	-	-	-	-	-	-	-	-	-	-	-	-	-	-	-	-	-	-	-	-	-	-	-
		Coll			-	-	-	-	32	32	32	-	-	-	-	-	-	-	-	-	-	-	-	-	-	-	-	-	-	-	-	-	-	-	-
		Comp			-	-	-	-	37	36	36	-	-	-	-	-	-	-	-	-	-	-	-	-	-	-	-	-	-	-	-	-	-	-	-
		DCPD			-	-	-	-	35	35	35	-	-	-	-	-	-	-	-	-	-	-	-	-	-	-	-	-	-	-	-	-	-	-	-
GLE350 4DR AWD	9851 00	AB			-	8	8	-	9	9	9	-	-	-	-	-	-	-	-	-	-	-	-	-	-	-	-	-	-	-	-	-	-	-	-
		Coll			-	38	38	-	41	41	41	-	-	-	-	-	-	-	-	-	-	-	-	-	-	-	-	-	-	-	-	-	-	-	-
		Comp			-	57	57	-	51	51	51	-	-	-	-	-	-	-	-	-	-	-	-	-	-	-	-	-	-	-	-	-	-	-	-
		DCPD			-	38	38	-	41	41	41	-	-	-	-	-	-	-	-	-	-	-	-	-	-	-	-	-	-	-	-	-	-	-	-
GLE350d 4DR AWD	9810 00	AB			-	-	-	-	-	8	8	-	-	-	-	-	-	-	-	-	-	-	-	-	-	-	-	-	-	-	-	-	-	-	-
		Coll			-	-	-	-	-	40	40	-	-	-	-	-	-	-	-	-	-	-	-	-	-	-	-	-	-	-	-	-	-	-	-
		Comp			-	-	-	-	-	49	49	-	-	-	-	-	-	-	-	-	-	-	-	-	-	-	-	-	-	-	-	-	-	-	-
		DCPD			-	-	-	-	-	41	41	-	-	-	-	-	-	-	-	-	-	-	-	-	-	-	-	-	-	-	-	-	-	-	-
GLE350d 4DR COUPE AWD	9806 00	AB			-	-	-	-	-	-	9	-	-	-	-	-	-	-	-	-	-	-	-	-	-	-	-	-	-	-	-	-	-	-	-
		Coll			-	-	-	-	-	-	40	-	-	-	-	-	-	-	-	-	-	-	-	-	-	-	-	-	-	-	-	-	-	-	-
		Comp			-	-	-	-	-	-	62	-	-	-	-	-	-	-	-	-	-	-	-	-	-	-	-	-	-	-	-	-	-	-	-
		DCPD			-	-	-	-	-	-	40	-	-	-	-	-	-	-	-	-	-	-	-	-	-	-	-	-	-	-	-	-	-	-	-
GLE400 4DR AWD	9811 00	AB			-	-	-	8	8	8	9	-	-	-	-	-	-	-	-	-	-	-	-	-	-	-	-	-	-	-	-	-	-	-	-
		Coll			-	-	-	43	43	43	40	-	-	-	-	-	-	-	-	-	-	-	-	-	-	-	-	-	-	-	-	-	-	-	-
		Comp			-	-	-	48	48	47	40	-	-	-	-	-	-	-	-	-	-	-	-	-	-	-	-	-	-	-	-	-	-	-	-
		DCPD			-	-	-	43	43	43	44	-	-	-	-	-	-	-	-	-	-	-	-	-	-	-	-	-	-	-	-	-	-	-	-
GLE43 4DR AWD	9828 00	AB			-	-	-	8	9	9	-	-	-	-	-	-	-	-	-	-	-	-	-	-	-	-	-	-	-	-	-	-	-	-	-
		Coll			-	-	-	44	44	44	-	-	-	-	-	-	-	-	-	-	-	-	-	-	-	-	-	-	-	-	-	-	-	-	-
		Comp			-	-	-	47	47	44	-	-	-	-	-	-	-	-	-	-	-	-	-	-	-	-	-	-	-	-	-	-	-	-	-
		DCPD			-	-	-	43	43	43	-	-	-	-	-	-	-	-	-	-	-	-	-	-	-	-	-	-	-	-	-	-	-	-	-
GLE43 4DR COUPE AWD	9831 00	AB			-	-	-	9	9	9	-	-	-	-	-	-	-	-	-	-	-	-	-	-	-	-	-	-	-	-	-	-	-	-	-
		Coll			-	-	-	44	44	44	-	-	-	-	-	-	-	-	-	-	-	-	-	-	-	-	-	-	-	-	-	-	-	-	-
		Comp			-	-	-	58	58	57	-	-	-	-	-	-	-	-	-	-	-	-	-	-	-	-	-	-	-	-	-	-	-	-	-
		DCPD			-	-	-	44	44	44	-	-	-	-	-	-	-	-	-	-	-	-	-	-	-	-	-	-	-	-	-	-	-	-	-

MANUFACTURER/MODEL	CODE		24	23	22	21	20	19	18	17	16	15	14	13	12	11	10	09	08	07	06	05	04	03	02	01	00	99	98	97	96	95	94	93	92
MERCEDES-BENZ TRUCK																																			
GLE450 4DR AWD	8690 00	AB			-	8	8	-	-	-	-	-	-	-	-	-	-	-	-	-	-	-	-	-	-	-	-	-	-	-	-	-	-	-	-
		Coll			-	42	42	-	-	-	-	-	-	-	-	-	-	-	-	-	-	-	-	-	-	-	-	-	-	-	-	-	-	-	-
		Comp			-	58	58	-	-	-	-	-	-	-	-	-	-	-	-	-	-	-	-	-	-	-	-	-	-	-	-	-	-	-	-
		DCPD			-	41	41	-	-	-	-	-	-	-	-	-	-	-	-	-	-	-	-	-	-	-	-	-	-	-	-	-	-	-	-
GLE450 4DR COUPE AWD	9807 00	AB			-	-	-	-	-	-	9	-	-	-	-	-	-	-	-	-	-	-	-	-	-	-	-	-	-	-	-	-	-	-	-
		Coll			-	-	-	-	-	-	40	-	-	-	-	-	-	-	-	-	-	-	-	-	-	-	-	-	-	-	-	-	-	-	-
		Comp			-	-	-	-	-	-	52	-	-	-	-	-	-	-	-	-	-	-	-	-	-	-	-	-	-	-	-	-	-	-	-
		DCPD			-	-	-	-	-	-	44	-	-	-	-	-	-	-	-	-	-	-	-	-	-	-	-	-	-	-	-	-	-	-	-
GLE53 4DR AWD	8653 00	AB			-	8	8	-	-	-	-	-	-	-	-	-	-	-	-	-	-	-	-	-	-	-	-	-	-	-	-	-	-	-	-
		Coll			-	40	40	-	-	-	-	-	-	-	-	-	-	-	-	-	-	-	-	-	-	-	-	-	-	-	-	-	-	-	-
		Comp			-	63	63	-	-	-	-	-	-	-	-	-	-	-	-	-	-	-	-	-	-	-	-	-	-	-	-	-	-	-	-
		DCPD			-	42	42	-	-	-	-	-	-	-	-	-	-	-	-	-	-	-	-	-	-	-	-	-	-	-	-	-	-	-	-
GLE53 4DR COUPE AWD	8590 00	AB			-	8	-	-	-	-	-	-	-	-	-	-	-	-	-	-	-	-	-	-	-	-	-	-	-	-	-	-	-	-	-
		Coll			-	42	-	-	-	-	-	-	-	-	-	-	-	-	-	-	-	-	-	-	-	-	-	-	-	-	-	-	-	-	-
		Comp			-	56	-	-	-	-	-	-	-	-	-	-	-	-	-	-	-	-	-	-	-	-	-	-	-	-	-	-	-	-	-
		DCPD			-	42	-	-	-	-	-	-	-	-	-	-	-	-	-	-	-	-	-	-	-	-	-	-	-	-	-	-	-	-	-
GLE550 4DR AWD	9812 00	AB			-	-	-	8	8	8	8	-	-	-	-	-	-	-	-	-	-	-	-	-	-	-	-	-	-	-	-	-	-	-	-
		Coll			-	-	-	43	43	43	43	-	-	-	-	-	-	-	-	-	-	-	-	-	-	-	-	-	-	-	-	-	-	-	-
		Comp			-	-	-	64	57	57	57	-	-	-	-	-	-	-	-	-	-	-	-	-	-	-	-	-	-	-	-	-	-	-	-
		DCPD			-	-	-	44	44	44	44	-	-	-	-	-	-	-	-	-	-	-	-	-	-	-	-	-	-	-	-	-	-	-	-
GLE550E 4DR AWD	9841 00	AB			-	-	-	-	9	9	-	-	-	-	-	-	-	-	-	-	-	-	-	-	-	-	-	-	-	-	-	-	-	-	-
		Coll			-	-	-	-	43	43	-	-	-	-	-	-	-	-	-	-	-	-	-	-	-	-	-	-	-	-	-	-	-	-	-
		Comp			-	-	-	-	59	60	-	-	-	-	-	-	-	-	-	-	-	-	-	-	-	-	-	-	-	-	-	-	-	-	-
		DCPD			-	-	-	-	47	47	-	-	-	-	-	-	-	-	-	-	-	-	-	-	-	-	-	-	-	-	-	-	-	-	-
GLE63 4DR AWD	9839 00	AB			-	-	-	-	-	-	9	-	-	-	-	-	-	-	-	-	-	-	-	-	-	-	-	-	-	-	-	-	-	-	-
		Coll			-	-	-	-	-	-	43	-	-	-	-	-	-	-	-	-	-	-	-	-	-	-	-	-	-	-	-	-	-	-	-
		Comp			-	-	-	-	-	-	50	-	-	-	-	-	-	-	-	-	-	-	-	-	-	-	-	-	-	-	-	-	-	-	-
		DCPD			-	-	-	-	-	-	44	-	-	-	-	-	-	-	-	-	-	-	-	-	-	-	-	-	-	-	-	-	-	-	-
GLE63 S 4DR AWD	9813 00	AB			-	9	-	9	8	9	9	-	-	-	-	-	-	-	-	-	-	-	-	-	-	-	-	-	-	-	-	-	-	-	-
		Coll			-	44	-	44	44	44	44	-	-	-	-	-	-	-	-	-	-	-	-	-	-	-	-	-	-	-	-	-	-	-	-
		Comp			-	61	-	58	57	58	56	-	-	-	-	-	-	-	-	-	-	-	-	-	-	-	-	-	-	-	-	-	-	-	-
		DCPD			-	41	-	43	43	43	44	-	-	-	-	-	-	-	-	-	-	-	-	-	-	-	-	-	-	-	-	-	-	-	-
GLE63 S 4DR COUPE AWD	9808 00	AB			-	9	-	9	9	9	9	-	-	-	-	-	-	-	-	-	-	-	-	-	-	-	-	-	-	-	-	-	-	-	-
		Coll			-	46	-	44	44	44	44	-	-	-	-	-	-	-	-	-	-	-	-	-	-	-	-	-	-	-	-	-	-	-	-
		Comp			-	71	-	69	68	68	67	-	-	-	-	-	-	-	-	-	-	-	-	-	-	-	-	-	-	-	-	-	-	-	-
		DCPD			-	44	-	43	43	43	44	-	-	-	-	-	-	-	-	-	-	-	-	-	-	-	-	-	-	-	-	-	-	-	-
GLK250 BLUETEC 4DR AWD	9757 00	AB			-	-	-	-	-	-	-	9	9	9	-	-	-	-	-	-	-	-	-	-	-	-	-	-	-	-	-	-	-	-	-
		Coll			-	-	-	-	-	-	-	49	47	46	-	-	-	-	-	-	-	-	-	-	-	-	-	-	-	-	-	-	-	-	-
		Comp			-	-	-	-	-	-	-	38	36	37	-	-	-	-	-	-	-	-	-	-	-	-	-	-	-	-	-	-	-	-	-
		DCPD			-	-	-	-	-	-	-	51	51	51	-	-	-	-	-	-	-	-	-	-	-	-	-	-	-	-	-	-	-	-	-
GLK350 4DR 2WD	9736 00	AB			-	-	-	-	-	-	-	10	10	10	10	-	-	-	-	-	-	-	-	-	-	-	-	-	-	-	-	-	-	-	-
		Coll			-	-	-	-	-	-	-	32	32	32	32	-	-	-	-	-	-	-	-	-	-	-	-	-	-	-	-	-	-	-	-
		Comp			-	-	-	-	-	-	-	33	33	33	32	-	-	-	-	-	-	-	-	-	-	-	-	-	-	-	-	-	-	-	-
		DCPD			-	-	-	-	-	-	-	34	33	33	33	-	-	-	-	-	-	-	-	-	-	-	-	-	-	-	-	-	-	-	-

√ - Approved Theft Deterrent System

MANUFACTURER/MODEL	CODE		24	23	22	21	20	19	18	17	16	15	14	13	12	11	10	09	08	07	06	05	04	03	02	01	00	99	98	97	96	95	94	93	92
MERCEDES-BENZ TRUCK																																			
GLK350 4DR AWD	9671 00	AB			-	-	-	-	-	-	-	9	9	10	9	9	9	-	-	-	-	-	-	-	-	-	-	-	-	-	-	-	-	-	-
		Coll			-	-	-	-	-	-	-	44	44	42	42	38	36	-	-	-	-	-	-	-	-	-	-	-	-	-	-	-	-	-	-
		Comp			-	-	-	-	-	-	-	34	34	34	33	32	32	-	-	-	-	-	-	-	-	-	-	-	-	-	-	-	-	-	-
		DCPD			-	-	-	-	-	-	-	46	46	46	44	42	40	-	-	-	-	-	-	-	-	-	-	-	-	-	-	-	-	-	-
GLS300d 4DR AWD	8916 00	AB			-	-	-	-	-	7	-	-	-	-	-	-	-	-	-	-	-	-	-	-	-	-	-	-	-	-	-	-	-	-	-
		Coll			-	-	-	-	-	38	-	-	-	-	-	-	-	-	-	-	-	-	-	-	-	-	-	-	-	-	-	-	-	-	-
		Comp			-	-	-	-	-	61	-	-	-	-	-	-	-	-	-	-	-	-	-	-	-	-	-	-	-	-	-	-	-	-	-
		DCPD			-	-	-	-	-	40	-	-	-	-	-	-	-	-	-	-	-	-	-	-	-	-	-	-	-	-	-	-	-	-	-
GLS450 4DR AWD	8917 00	AB			-	8	7	7	7	7	-	-	-	-	-	-	-	-	-	-	-	-	-	-	-	-	-	-	-	-	-	-	-	-	-
		Coll			-	40	39	41	41	41	-	-	-	-	-	-	-	-	-	-	-	-	-	-	-	-	-	-	-	-	-	-	-	-	-
		Comp			-	53	52	58	57	56	-	-	-	-	-	-	-	-	-	-	-	-	-	-	-	-	-	-	-	-	-	-	-	-	-
		DCPD			-	38	38	41	41	41	-	-	-	-	-	-	-	-	-	-	-	-	-	-	-	-	-	-	-	-	-	-	-	-	-
GLS550 4DR AWD	8918 00	AB			-	-	-	7	7	7	-	-	-	-	-	-	-	-	-	-	-	-	-	-	-	-	-	-	-	-	-	-	-	-	-
		Coll			-	-	-	61	61	61	-	-	-	-	-	-	-	-	-	-	-	-	-	-	-	-	-	-	-	-	-	-	-	-	-
		Comp			-	-	-	65	65	65	-	-	-	-	-	-	-	-	-	-	-	-	-	-	-	-	-	-	-	-	-	-	-	-	-
		DCPD			-	-	-	56	56	56	-	-	-	-	-	-	-	-	-	-	-	-	-	-	-	-	-	-	-	-	-	-	-	-	-
GLS580 4DR AWD	8663 00	AB			-	8	7	-	-	-	-	-	-	-	-	-	-	-	-	-	-	-	-	-	-	-	-	-	-	-	-	-	-	-	-
		Coll			-	47	48	-	-	-	-	-	-	-	-	-	-	-	-	-	-	-	-	-	-	-	-	-	-	-	-	-	-	-	-
		Comp			-	59	59	-	-	-	-	-	-	-	-	-	-	-	-	-	-	-	-	-	-	-	-	-	-	-	-	-	-	-	-
		DCPD			-	46	46	-	-	-	-	-	-	-	-	-	-	-	-	-	-	-	-	-	-	-	-	-	-	-	-	-	-	-	-
GLS63 4DR AWD	8919 00	AB			-	7	-	7	7	8	-	-	-	-	-	-	-	-	-	-	-	-	-	-	-	-	-	-	-	-	-	-	-	-	-
		Coll			-	60	-	60	60	60	-	-	-	-	-	-	-	-	-	-	-	-	-	-	-	-	-	-	-	-	-	-	-	-	-
		Comp			-	77	-	77	77	75	-	-	-	-	-	-	-	-	-	-	-	-	-	-	-	-	-	-	-	-	-	-	-	-	-
		DCPD			-	50	-	50	50	50	-	-	-	-	-	-	-	-	-	-	-	-	-	-	-	-	-	-	-	-	-	-	-	-	-
METRIS WB 126	9815 00	AB			-	-	10	9	9	10	10	-	-	-	-	-	-	-	-	-	-	-	-	-	-	-	-	-	-	-	-	-	-	-	-
		Coll			-	-	32	33	32	33	33	-	-	-	-	-	-	-	-	-	-	-	-	-	-	-	-	-	-	-	-	-	-	-	-
		Comp			-	-	29	29	28	28	26	-	-	-	-	-	-	-	-	-	-	-	-	-	-	-	-	-	-	-	-	-	-	-	-
		DCPD			-	-	39	39	39	37	36	-	-	-	-	-	-	-	-	-	-	-	-	-	-	-	-	-	-	-	-	-	-	-	-
METRIS WB 126 CARGO VAN	9816 00	AB			-	-	10	10	10	10	10	-	-	-	-	-	-	-	-	-	-	-	-	-	-	-	-	-	-	-	-	-	-	-	-
		Coll			-	-	30	30	29	29	30	-	-	-	-	-	-	-	-	-	-	-	-	-	-	-	-	-	-	-	-	-	-	-	-
		Comp			-	-	24	26	24	24	22	-	-	-	-	-	-	-	-	-	-	-	-	-	-	-	-	-	-	-	-	-	-	-	-
		DCPD			-	-	36	35	36	36	34	-	-	-	-	-	-	-	-	-	-	-	-	-	-	-	-	-	-	-	-	-	-	-	-
METRIS WB 135 CARGO VAN	9853 00	AB			-	-	10	10	10	-	-	-	-	-	-	-	-	-	-	-	-	-	-	-	-	-	-	-	-	-	-	-	-	-	-
		Coll			-	-	28	28	28	-	-	-	-	-	-	-	-	-	-	-	-	-	-	-	-	-	-	-	-	-	-	-	-	-	-
		Comp			-	-	27	26	23	-	-	-	-	-	-	-	-	-	-	-	-	-	-	-	-	-	-	-	-	-	-	-	-	-	-
		DCPD			-	-	32	33	32	-	-	-	-	-	-	-	-	-	-	-	-	-	-	-	-	-	-	-	-	-	-	-	-	-	-
ML250 BLUETEC 4DR 4WD	9801 00	AB			-	-	-	-	-	-	-	10	-	-	-	-	-	-	-	-	-	-	-	-	-	-	-	-	-	-	-	-	-	-	-
		Coll			-	-	-	-	-	-	-	33	-	-	-	-	-	-	-	-	-	-	-	-	-	-	-	-	-	-	-	-	-	-	-
		Comp			-	-	-	-	-	-	-	35	-	-	-	-	-	-	-	-	-	-	-	-	-	-	-	-	-	-	-	-	-	-	-
		DCPD			-	-	-	-	-	-	-	34	-	-	-	-	-	-	-	-	-	-	-	-	-	-	-	-	-	-	-	-	-	-	-
ML320 4DR 4WD	9293 00	AB			-	-	-	-	-	-	-	-	-	-	-	-	-	-	-	-	-	-	-	-	7	7	7	7	7	-	-	-	-	-	-
		Coll			-	-	-	-	-	-	-	-	-	-	-	-	-	-	-	-	-	-	-	-	26	26	26	26	26	-	-	-	-	-	-
		Comp			-	-	-	-	-	-	-	-	-	-	-	-	-	-	-	-	-	-	-	-	√29	√29	√29	√29	√29	-	-	-	-	-	-
		DCPD			-	-	-	-	-	-	-	-	-	-	-	-	-	-	-	-	-	-	-	-	26	26	26	26	26	-	-	-	-	-	-

√ - Approved Theft Deterrent System

MANUFACTURER/MODEL	CODE		24	23	22	21	20	19	18	17	16	15	14	13	12	11	10	09	08	07	06	05	04	03	02	01	00	99	98	97	96	95	94	93	92
MERCEDES-BENZ TRUCK																																			
ML320 BLUETEC 4DR 4WD	9630 01	AB			-	-	-	-	-	-	-	-	-	-	-	-	-	9	-	-	-	-	-	-	-	-	-	-	-	-	-	-	-	-	-
		Coll			-	-	-	-	-	-	-	-	-	-	-	-	-	41	-	-	-	-	-	-	-	-	-	-	-	-	-	-	-	-	-
		Comp			-	-	-	-	-	-	-	-	-	-	-	-	-	42	-	-	-	-	-	-	-	-	-	-	-	-	-	-	-	-	-
		DCPD			-	-	-	-	-	-	-	-	-	-	-	-	-	41	-	-	-	-	-	-	-	-	-	-	-	-	-	-	-	-	-
ML320 CDI 4DR 4WD	9630 00	AB			-	-	-	-	-	-	-	-	-	-	-	-	-	-	9	9	-	-	-	-	-	-	-	-	-	-	-	-	-	-	-
		Coll			-	-	-	-	-	-	-	-	-	-	-	-	-	-	38	37	-	-	-	-	-	-	-	-	-	-	-	-	-	-	-
		Comp			-	-	-	-	-	-	-	-	-	-	-	-	-	-	38	√38	-	-	-	-	-	-	-	-	-	-	-	-	-	-	-
		DCPD			-	-	-	-	-	-	-	-	-	-	-	-	-	-	38	36	-	-	-	-	-	-	-	-	-	-	-	-	-	-	-
ML320 CLASSIC 4DR 4WD	9293 02	AB			-	-	-	-	-	-	-	-	-	-	-	-	-	-	-	-	-	-	-	8	7	7	7	7	7	-	-	-	-	-	-
		Coll			-	-	-	-	-	-	-	-	-	-	-	-	-	-	-	-	-	-	-	29	26	26	26	26	26	-	-	-	-	-	-
		Comp			-	-	-	-	-	-	-	-	-	-	-	-	-	-	-	-	-	-	-	√31	√29	√29	√29	√29	√29	-	-	-	-	-	-
		DCPD			-	-	-	-	-	-	-	-	-	-	-	-	-	-	-	-	-	-	-	27	26	26	26	26	26	-	-	-	-	-	-
ML320 ELEGANCE 4DR 4WD	9293 01	AB			-	-	-	-	-	-	-	-	-	-	-	-	-	-	-	-	-	-	-	8	7	7	7	7	7	-	-	-	-	-	-
		Coll			-	-	-	-	-	-	-	-	-	-	-	-	-	-	-	-	-	-	-	29	26	26	26	26	26	-	-	-	-	-	-
		Comp			-	-	-	-	-	-	-	-	-	-	-	-	-	-	-	-	-	-	-	√31	√29	√29	√29	√29	√29	-	-	-	-	-	-
		DCPD			-	-	-	-	-	-	-	-	-	-	-	-	-	-	-	-	-	-	-	27	26	26	26	26	26	-	-	-	-	-	-
ML350 4DR 2WD	9737 00	AB			-	-	-	-	-	-	-	10	10	10	-	10	-	-	-	-	-	-	-	-	-	-	-	-	-	-	-	-	-	-	-
		Coll			-	-	-	-	-	-	-	29	29	29	-	35	-	-	-	-	-	-	-	-	-	-	-	-	-	-	-	-	-	-	-
		Comp			-	-	-	-	-	-	-	37	37	37	-	42	-	-	-	-	-	-	-	-	-	-	-	-	-	-	-	-	-	-	-
		DCPD			-	-	-	-	-	-	-	32	32	32	-	39	-	-	-	-	-	-	-	-	-	-	-	-	-	-	-	-	-	-	-
ML350 4DR 4WD	9536 00	AB			-	-	-	-	-	-	-	8	8	9	8	8	9	9	9	9	9	-	-	-	-	-	-	-	-	-	-	-	-	-	-
		Coll			-	-	-	-	-	-	-	44	44	44	44	42	38	38	36	35	34	-	-	-	-	-	-	-	-	-	-	-	-	-	-
		Comp			-	-	-	-	-	-	-	42	39	40	39	40	39	38	36	√36	√34	-	-	-	-	-	-	-	-	-	-	-	-	-	-
		DCPD			-	-	-	-	-	-	-	43	43	43	43	40	38	37	35	33	33	-	-	-	-	-	-	-	-	-	-	-	-	-	-
ML350 BLUETEC 4DR 4WD	9684 00	AB			-	-	-	-	-	-	-	8	8	9	9	8	9	-	-	-	-	-	-	-	-	-	-	-	-	-	-	-	-	-	-
		Coll			-	-	-	-	-	-	-	55	54	54	51	47	45	-	-	-	-	-	-	-	-	-	-	-	-	-	-	-	-	-	-
		Comp			-	-	-	-	-	-	-	48	48	48	48	45	40	-	-	-	-	-	-	-	-	-	-	-	-	-	-	-	-	-	-
		DCPD			-	-	-	-	-	-	-	58	53	55	53	48	45	-	-	-	-	-	-	-	-	-	-	-	-	-	-	-	-	-	-
ML350 CLASSIC 4DR 4WD	9536 03	AB			-	-	-	-	-	-	-	-	-	-	-	-	-	-	-	-	-	7	8	8	-	-	-	-	-	-	-	-	-	-	-
		Coll			-	-	-	-	-	-	-	-	-	-	-	-	-	-	-	-	-	30	29	27	-	-	-	-	-	-	-	-	-	-	-
		Comp			-	-	-	-	-	-	-	-	-	-	-	-	-	-	-	-	-	√33	√32	√32	-	-	-	-	-	-	-	-	-	-	-
		DCPD			-	-	-	-	-	-	-	-	-	-	-	-	-	-	-	-	-	30	28	28	-	-	-	-	-	-	-	-	-	-	-
ML350 ELEGANCE 4DR 4WD	9536 01	AB			-	-	-	-	-	-	-	-	-	-	-	-	-	-	-	-	-	7	8	8	-	-	-	-	-	-	-	-	-	-	-
		Coll			-	-	-	-	-	-	-	-	-	-	-	-	-	-	-	-	-	30	29	27	-	-	-	-	-	-	-	-	-	-	-
		Comp			-	-	-	-	-	-	-	-	-	-	-	-	-	-	-	-	-	√33	√32	√32	-	-	-	-	-	-	-	-	-	-	-
		DCPD			-	-	-	-	-	-	-	-	-	-	-	-	-	-	-	-	-	30	28	28	-	-	-	-	-	-	-	-	-	-	-
ML350 SE 4DR 4WD	9536 02	AB			-	-	-	-	-	-	-	-	-	-	-	-	-	-	-	-	-	7	-	-	-	-	-	-	-	-	-	-	-	-	-
		Coll			-	-	-	-	-	-	-	-	-	-	-	-	-	-	-	-	-	30	-	-	-	-	-	-	-	-	-	-	-	-	-
		Comp			-	-	-	-	-	-	-	-	-	-	-	-	-	-	-	-	-	√33	-	-	-	-	-	-	-	-	-	-	-	-	-
		DCPD			-	-	-	-	-	-	-	-	-	-	-	-	-	-	-	-	-	30	-	-	-	-	-	-	-	-	-	-	-	-	-
ML400 4DR 4WD	9784 00	AB			-	-	-	-	-	-	-	8	-	-	-	-	-	-	-	-	-	-	-	-	-	-	-	-	-	-	-	-	-	-	-
		Coll			-	-	-	-	-	-	-	48	-	-	-	-	-	-	-	-	-	-	-	-	-	-	-	-	-	-	-	-	-	-	-
		Comp			-	-	-	-	-	-	-	37	-	-	-	-	-	-	-	-	-	-	-	-	-	-	-	-	-	-	-	-	-	-	-
		DCPD			-	-	-	-	-	-	-	49	-	-	-	-	-	-	-	-	-	-	-	-	-	-	-	-	-	-	-	-	-	-	-

√ - Approved Theft Deterrent System

MANUFACTURER/MODEL	CODE		24	23	22	21	20	19	18	17	16	15	14	13	12	11	10	09	08	07	06	05	04	03	02	01	00	99	98	97	96	95	94	93	92
MERCEDES-BENZ TRUCK																																			
ML430 4DR 4WD	9297 00	AB			-	-	-	-	-	-	-	-	-	-	-	-	-	-	-	-	-	-	-	-	-	8	8	8	-	-	-	-	-	-	-
		Coll			-	-	-	-	-	-	-	-	-	-	-	-	-	-	-	-	-	-	-	-	-	25	25	25	-	-	-	-	-	-	-
		Comp			-	-	-	-	-	-	-	-	-	-	-	-	-	-	-	-	-	-	-	-	-	√33	√33	√33	-	-	-	-	-	-	-
		DCPD			-	-	-	-	-	-	-	-	-	-	-	-	-	-	-	-	-	-	-	-	-	25	25	25	-	-	-	-	-	-	-
ML500 4DR 4WD	9189 00	AB			-	-	-	-	-	-	-	-	-	-	-	-	-	-	-	9	9	8	8	7	8	-	-	-	-	-	-	-	-	-	-
		Coll			-	-	-	-	-	-	-	-	-	-	-	-	-	-	-	39	37	31	30	30	26	-	-	-	-	-	-	-	-	-	-
		Comp			-	-	-	-	-	-	-	-	-	-	-	-	-	-	-	√39	√38	√37	√40	√41	√35	-	-	-	-	-	-	-	-	-	-
		DCPD			-	-	-	-	-	-	-	-	-	-	-	-	-	-	-	40	38	31	30	29	28	-	-	-	-	-	-	-	-	-	-
ML500 SE 4DR 4WD	9189 01	AB			-	-	-	-	-	-	-	-	-	-	-	-	-	-	-	-	-	8	-	-	-	-	-	-	-	-	-	-	-	-	-
		Coll			-	-	-	-	-	-	-	-	-	-	-	-	-	-	-	-	-	31	-	-	-	-	-	-	-	-	-	-	-	-	-
		Comp			-	-	-	-	-	-	-	-	-	-	-	-	-	-	-	-	-	√37	-	-	-	-	-	-	-	-	-	-	-	-	-
		DCPD			-	-	-	-	-	-	-	-	-	-	-	-	-	-	-	-	-	31	-	-	-	-	-	-	-	-	-	-	-	-	-
ML55 4DR 4WD	9199 00	AB			-	-	-	-	-	-	-	-	-	-	-	-	-	-	-	-	-	-	-	7	7	7	7	-	-	-	-	-	-	-	-
		Coll			-	-	-	-	-	-	-	-	-	-	-	-	-	-	-	-	-	-	-	38	35	35	35	-	-	-	-	-	-	-	-
		Comp			-	-	-	-	-	-	-	-	-	-	-	-	-	-	-	-	-	-	-	√57	√45	√45	√45	-	-	-	-	-	-	-	-
		DCPD			-	-	-	-	-	-	-	-	-	-	-	-	-	-	-	-	-	-	-	33	31	31	31	-	-	-	-	-	-	-	-
ML550 4DR 4WD	9649 00	AB			-	-	-	-	-	-	-	9	8	8	8	8	8	9	9	-	-	-	-	-	-	-	-	-	-	-	-	-	-	-	-
		Coll			-	-	-	-	-	-	-	47	47	47	42	43	41	42	40	-	-	-	-	-	-	-	-	-	-	-	-	-	-	-	-
		Comp			-	-	-	-	-	-	-	48	48	47	45	46	43	41	43	-	-	-	-	-	-	-	-	-	-	-	-	-	-	-	-
		DCPD			-	-	-	-	-	-	-	54	54	54	47	47	43	43	42	-	-	-	-	-	-	-	-	-	-	-	-	-	-	-	-
ML63 4DR 4WD	9602 00	AB			-	-	-	-	-	-	-	7	8	8	8	8	8	8	8	8	-	-	-	-	-	-	-	-	-	-	-	-	-	-	-
		Coll			-	-	-	-	-	-	-	61	61	60	60	59	59	59	56	51	-	-	-	-	-	-	-	-	-	-	-	-	-	-	-
		Comp			-	-	-	-	-	-	-	65	65	65	65	65	65	56	55	√56	-	-	-	-	-	-	-	-	-	-	-	-	-	-	-
		DCPD			-	-	-	-	-	-	-	57	54	53	50	47	48	47	44	44	-	-	-	-	-	-	-	-	-	-	-	-	-	-	-
R320 BLUETEC 4DR AWD	9635 01	AB			-	-	-	-	-	-	-	-	-	-	-	-	-	8	-	-	-	-	-	-	-	-	-	-	-	-	-	-	-	-	-
		Coll			-	-	-	-	-	-	-	-	-	-	-	-	-	43	-	-	-	-	-	-	-	-	-	-	-	-	-	-	-	-	-
		Comp			-	-	-	-	-	-	-	-	-	-	-	-	-	42	-	-	-	-	-	-	-	-	-	-	-	-	-	-	-	-	-
		DCPD			-	-	-	-	-	-	-	-	-	-	-	-	-	42	-	-	-	-	-	-	-	-	-	-	-	-	-	-	-	-	-
R320 CDI 4DR AWD	9635 00	AB			-	-	-	-	-	-	-	-	-	-	-	-	-	-	8	8	-	-	-	-	-	-	-	-	-	-	-	-	-	-	-
		Coll			-	-	-	-	-	-	-	-	-	-	-	-	-	-	41	41	-	-	-	-	-	-	-	-	-	-	-	-	-	-	-
		Comp			-	-	-	-	-	-	-	-	-	-	-	-	-	-	40	√40	-	-	-	-	-	-	-	-	-	-	-	-	-	-	-
		DCPD			-	-	-	-	-	-	-	-	-	-	-	-	-	-	38	38	-	-	-	-	-	-	-	-	-	-	-	-	-	-	-
R350 4DR 2WD	9653 00	AB			-	-	-	-	-	-	-	-	-	-	-	-	-	-	10	-	-	-	-	-	-	-	-	-	-	-	-	-	-	-	-
		Coll			-	-	-	-	-	-	-	-	-	-	-	-	-	-	35	-	-	-	-	-	-	-	-	-	-	-	-	-	-	-	-
		Comp			-	-	-	-	-	-	-	-	-	-	-	-	-	-	34	-	-	-	-	-	-	-	-	-	-	-	-	-	-	-	-
		DCPD			-	-	-	-	-	-	-	-	-	-	-	-	-	-	34	-	-	-	-	-	-	-	-	-	-	-	-	-	-	-	-
R350 4DR AWD	9588 00	AB			-	-	-	-	-	-	-	-	-	8	8	8	9	8	8	8	8	-	-	-	-	-	-	-	-	-	-	-	-	-	-
		Coll			-	-	-	-	-	-	-	-	-	44	43	43	42	41	41	35	35	-	-	-	-	-	-	-	-	-	-	-	-	-	-
		Comp			-	-	-	-	-	-	-	-	-	43	43	43	43	43	39	√42	√42	-	-	-	-	-	-	-	-	-	-	-	-	-	-
		DCPD			-	-	-	-	-	-	-	-	-	43	43	43	41	41	41	35	33	-	-	-	-	-	-	-	-	-	-	-	-	-	-
R350 BLUETEC 4DR AWD	9688 00	AB			-	-	-	-	-	-	-	-	-	8	8	8	8	-	-	-	-	-	-	-	-	-	-	-	-	-	-	-	-	-	-
		Coll			-	-	-	-	-	-	-	-	-	48	45	43	42	-	-	-	-	-	-	-	-	-	-	-	-	-	-	-	-	-	-
		Comp			-	-	-	-	-	-	-	-	-	40	40	40	40	-	-	-	-	-	-	-	-	-	-	-	-	-	-	-	-	-	-
		DCPD			-	-	-	-	-	-	-	-	-	47	44	42	39	-	-	-	-	-	-	-	-	-	-	-	-	-	-	-	-	-	-

√ - Approved Theft Deterrent System

MANUFACTURER/MODEL	CODE		24	23	22	21	20	19	18	17	16	15	14	13	12	11	10	09	08	07	06	05	04	03	02	01	00	99	98	97	96	95	94	93	92
MERCEDES-BENZ TRUCK																																			
R500 4DR AWD	9589 00	AB			-	-	-	-	-	-	-	-	-	-	-	-	-	-	-	8	8	-	-	-	-	-	-	-	-	-	-	-	-	-	-
		Coll			-	-	-	-	-	-	-	-	-	-	-	-	-	-	-	37	35	-	-	-	-	-	-	-	-	-	-	-	-	-	-
		Comp			-	-	-	-	-	-	-	-	-	-	-	-	-	-	-	√47	√44	-	-	-	-	-	-	-	-	-	-	-	-	-	-
		DCPD			-	-	-	-	-	-	-	-	-	-	-	-	-	-	-	36	35	-	-	-	-	-	-	-	-	-	-	-	-	-	-
R550 4DR 4WD	9651 00	AB			-	-	-	-	-	-	-	-	-	-	-	-	-	-	8	-	-	-	-	-	-	-	-	-	-	-	-	-	-	-	-
		Coll			-	-	-	-	-	-	-	-	-	-	-	-	-	-	39	-	-	-	-	-	-	-	-	-	-	-	-	-	-	-	-
		Comp			-	-	-	-	-	-	-	-	-	-	-	-	-	-	43	-	-	-	-	-	-	-	-	-	-	-	-	-	-	-	-
		DCPD			-	-	-	-	-	-	-	-	-	-	-	-	-	-	39	-	-	-	-	-	-	-	-	-	-	-	-	-	-	-	-
R63 4DR AWD	9633 00	AB			-	-	-	-	-	-	-	-	-	-	-	-	-	-	-	7	-	-	-	-	-	-	-	-	-	-	-	-	-	-	-
		Coll			-	-	-	-	-	-	-	-	-	-	-	-	-	-	-	51	-	-	-	-	-	-	-	-	-	-	-	-	-	-	-
		Comp			-	-	-	-	-	-	-	-	-	-	-	-	-	-	-	√49	-	-	-	-	-	-	-	-	-	-	-	-	-	-	-
		DCPD			-	-	-	-	-	-	-	-	-	-	-	-	-	-	-	48	-	-	-	-	-	-	-	-	-	-	-	-	-	-	-
SPRINTER 1500 WB 144 CARGO VAN	8676 00	AB			-	-	-	8	-	-	-	-	-	-	-	-	-	-	-	-	-	-	-	-	-	-	-	-	-	-	-	-	-	-	-
		Coll			-	-	-	28	-	-	-	-	-	-	-	-	-	-	-	-	-	-	-	-	-	-	-	-	-	-	-	-	-	-	-
		Comp			-	-	-	32	-	-	-	-	-	-	-	-	-	-	-	-	-	-	-	-	-	-	-	-	-	-	-	-	-	-	-
		DCPD			-	-	-	27	-	-	-	-	-	-	-	-	-	-	-	-	-	-	-	-	-	-	-	-	-	-	-	-	-	-	-
SPRINTER 2500 WB 144 (CARGO) 4WD DIESEL	9802 00	AB			-	-	8	8	8	7	8	8	-	-	-	-	-	-	-	-	-	-	-	-	-	-	-	-	-	-	-	-	-	-	-
		Coll			-	-	36	35	36	36	35	36	-	-	-	-	-	-	-	-	-	-	-	-	-	-	-	-	-	-	-	-	-	-	-
		Comp			-	-	34	34	33	33	33	33	-	-	-	-	-	-	-	-	-	-	-	-	-	-	-	-	-	-	-	-	-	-	-
		DCPD			-	-	31	31	31	31	29	30	-	-	-	-	-	-	-	-	-	-	-	-	-	-	-	-	-	-	-	-	-	-	-
SPRINTER 2500 WB 144 4WD DIESEL	9817 00	AB			-	-	7	7	7	7	8	-	-	-	-	-	-	-	-	-	-	-	-	-	-	-	-	-	-	-	-	-	-	-	-
		Coll			-	-	32	32	31	31	32	-	-	-	-	-	-	-	-	-	-	-	-	-	-	-	-	-	-	-	-	-	-	-	-
		Comp			-	-	25	25	23	23	23	-	-	-	-	-	-	-	-	-	-	-	-	-	-	-	-	-	-	-	-	-	-	-	-
		DCPD			-	-	32	32	32	32	32	-	-	-	-	-	-	-	-	-	-	-	-	-	-	-	-	-	-	-	-	-	-	-	-
SPRINTER 2500 WB 144 CARGO VAN	8664 00	AB			-	-	-	8	-	-	-	-	-	-	-	-	-	-	-	-	-	-	-	-	-	-	-	-	-	-	-	-	-	-	-
		Coll			-	-	-	28	-	-	-	-	-	-	-	-	-	-	-	-	-	-	-	-	-	-	-	-	-	-	-	-	-	-	-
		Comp			-	-	-	32	-	-	-	-	-	-	-	-	-	-	-	-	-	-	-	-	-	-	-	-	-	-	-	-	-	-	-
		DCPD			-	-	-	27	-	-	-	-	-	-	-	-	-	-	-	-	-	-	-	-	-	-	-	-	-	-	-	-	-	-	-
SPRINTER 2500 WB 144 CARGO VAN DIESEL	9703 00	AB			-	-	7	8	8	8	8	7	8	8	8	8	8	-	-	-	-	-	-	-	-	-	-	-	-	-	-	-	-	-	-
		Coll			-	-	31	31	31	31	31	31	31	31	31	28	29	-	-	-	-	-	-	-	-	-	-	-	-	-	-	-	-	-	-
		Comp			-	-	32	32	32	32	32	32	32	32	30	30	30	-	-	-	-	-	-	-	-	-	-	-	-	-	-	-	-	-	-
		DCPD			-	-	31	31	30	31	31	30	30	29	29	26	24	-	-	-	-	-	-	-	-	-	-	-	-	-	-	-	-	-	-
SPRINTER 2500 WB 144 CREW 4WD DIESEL	8651 00	AB			-	-	7	-	-	-	-	-	-	-	-	-	-	-	-	-	-	-	-	-	-	-	-	-	-	-	-	-	-	-	-
		Coll			-	-	30	-	-	-	-	-	-	-	-	-	-	-	-	-	-	-	-	-	-	-	-	-	-	-	-	-	-	-	-
		Comp			-	-	24	-	-	-	-	-	-	-	-	-	-	-	-	-	-	-	-	-	-	-	-	-	-	-	-	-	-	-	-
		DCPD			-	-	29	-	-	-	-	-	-	-	-	-	-	-	-	-	-	-	-	-	-	-	-	-	-	-	-	-	-	-	-
SPRINTER 2500 WB 144 CREW DIESEL	8652 00	AB			-	-	8	-	-	-	-	-	-	-	-	-	-	-	-	-	-	-	-	-	-	-	-	-	-	-	-	-	-	-	-
		Coll			-	-	30	-	-	-	-	-	-	-	-	-	-	-	-	-	-	-	-	-	-	-	-	-	-	-	-	-	-	-	-
		Comp			-	-	30	-	-	-	-	-	-	-	-	-	-	-	-	-	-	-	-	-	-	-	-	-	-	-	-	-	-	-	-
		DCPD			-	-	29	-	-	-	-	-	-	-	-	-	-	-	-	-	-	-	-	-	-	-	-	-	-	-	-	-	-	-	-
SPRINTER 2500 WB 144 DIESEL	9702 00	AB			-	-	8	8	-	-	8	8	8	8	8	8	8	-	-	-	-	-	-	-	-	-	-	-	-	-	-	-	-	-	-
		Coll			-	-	31	31	-	-	34	34	34	34	34	34	34	-	-	-	-	-	-	-	-	-	-	-	-	-	-	-	-	-	-
		Comp			-	-	32	32	-	-	33	33	33	33	33	32	31	-	-	-	-	-	-	-	-	-	-	-	-	-	-	-	-	-	-
		DCPD			-	-	33	31	-	-	34	34	34	34	34	29	29	-	-	-	-	-	-	-	-	-	-	-	-	-	-	-	-	-	-

√ - Approved Theft Deterrent System

MANUFACTURER/MODEL	CODE		24	23	22	21	20	19	18	17	16	15	14	13	12	11	10	09	08	07	06	05	04	03	02	01	00	99	98	97	96	95	94	93	92
MERCEDES-BENZ TRUCK																																			
SPRINTER 2500 WB 170 (CARGO) 4WD DIESEL	9818 00	AB			-	-	7	7	-	7	7	-	-	-	-	-	-	-	-	-	-	-	-	-	-	-	-	-	-	-	-	-	-	-	-
		Coll			-	-	26	26	-	29	23	-	-	-	-	-	-	-	-	-	-	-	-	-	-	-	-	-	-	-	-	-	-	-	-
		Comp			-	-	22	20	-	18	17	-	-	-	-	-	-	-	-	-	-	-	-	-	-	-	-	-	-	-	-	-	-	-	-
		DCPD			-	-	21	21	-	21	21	-	-	-	-	-	-	-	-	-	-	-	-	-	-	-	-	-	-	-	-	-	-	-	-
SPRINTER 2500 WB 170 CARGO VAN	8675 00	AB			-	-	8	8	-	-	-	-	-	-	-	-	-	-	-	-	-	-	-	-	-	-	-	-	-	-	-	-	-	-	-
		Coll			-	-	28	28	-	-	-	-	-	-	-	-	-	-	-	-	-	-	-	-	-	-	-	-	-	-	-	-	-	-	-
		Comp			-	-	19	19	-	-	-	-	-	-	-	-	-	-	-	-	-	-	-	-	-	-	-	-	-	-	-	-	-	-	-
		DCPD			-	-	27	27	-	-	-	-	-	-	-	-	-	-	-	-	-	-	-	-	-	-	-	-	-	-	-	-	-	-	-
SPRINTER 2500 WB 170 CARGO VAN DIESEL	9706 00	AB			-	-	8	8	8	8	7	8	8	8	8	8	8	-	-	-	-	-	-	-	-	-	-	-	-	-	-	-	-	-	-
		Coll			-	-	34	34	34	35	34	33	33	33	33	33	33	-	-	-	-	-	-	-	-	-	-	-	-	-	-	-	-	-	-
		Comp			-	-	26	26	23	23	23	23	23	23	23	22	20	-	-	-	-	-	-	-	-	-	-	-	-	-	-	-	-	-	-
		DCPD			-	-	34	34	34	33	33	30	31	31	31	31	31	-	-	-	-	-	-	-	-	-	-	-	-	-	-	-	-	-	-
SPRINTER 2500 WB 170 CARGO VAN EXT DIES	9706 01	AB			-	-	8	8	-	-	7	8	8	8	8	8	8	-	-	-	-	-	-	-	-	-	-	-	-	-	-	-	-	-	-
		Coll			-	-	34	34	-	-	34	33	33	33	33	33	33	-	-	-	-	-	-	-	-	-	-	-	-	-	-	-	-	-	-
		Comp			-	-	26	26	-	-	23	23	23	23	23	22	20	-	-	-	-	-	-	-	-	-	-	-	-	-	-	-	-	-	-
		DCPD			-	-	34	34	-	-	33	30	31	31	31	31	31	-	-	-	-	-	-	-	-	-	-	-	-	-	-	-	-	-	-
SPRINTER 2500 WB 170 CREW	8650 00	AB			-	-	8	8	-	-	-	-	-	-	-	-	-	-	-	-	-	-	-	-	-	-	-	-	-	-	-	-	-	-	-
		Coll			-	-	28	28	-	-	-	-	-	-	-	-	-	-	-	-	-	-	-	-	-	-	-	-	-	-	-	-	-	-	-
		Comp			-	-	30	30	-	-	-	-	-	-	-	-	-	-	-	-	-	-	-	-	-	-	-	-	-	-	-	-	-	-	-
		DCPD			-	-	27	27	-	-	-	-	-	-	-	-	-	-	-	-	-	-	-	-	-	-	-	-	-	-	-	-	-	-	-
SPRINTER 2500 WB 170 CREW 4WD DIESEL	8673 00	AB			-	-	7	7	-	-	-	-	-	-	-	-	-	-	-	-	-	-	-	-	-	-	-	-	-	-	-	-	-	-	-
		Coll			-	-	33	33	-	-	-	-	-	-	-	-	-	-	-	-	-	-	-	-	-	-	-	-	-	-	-	-	-	-	-
		Comp			-	-	30	30	-	-	-	-	-	-	-	-	-	-	-	-	-	-	-	-	-	-	-	-	-	-	-	-	-	-	-
		DCPD			-	-	30	30	-	-	-	-	-	-	-	-	-	-	-	-	-	-	-	-	-	-	-	-	-	-	-	-	-	-	-
SPRINTER 2500 WB 170 CREW DIESEL	8649 00	AB			-	-	8	-	-	-	-	-	-	-	-	-	-	-	-	-	-	-	-	-	-	-	-	-	-	-	-	-	-	-	-
		Coll			-	-	30	-	-	-	-	-	-	-	-	-	-	-	-	-	-	-	-	-	-	-	-	-	-	-	-	-	-	-	-
		Comp			-	-	28	-	-	-	-	-	-	-	-	-	-	-	-	-	-	-	-	-	-	-	-	-	-	-	-	-	-	-	-
		DCPD			-	-	29	-	-	-	-	-	-	-	-	-	-	-	-	-	-	-	-	-	-	-	-	-	-	-	-	-	-	-	-
SPRINTER 2500 WB 170 DIESEL	9708 00	AB			-	-	8	8	8	8	8	8	9	8	8	9	8	-	-	-	-	-	-	-	-	-	-	-	-	-	-	-	-	-	-
		Coll			-	-	43	43	43	43	43	43	42	35	34	34	34	-	-	-	-	-	-	-	-	-	-	-	-	-	-	-	-	-	-
		Comp			-	-	29	29	26	26	26	26	26	26	26	26	26	-	-	-	-	-	-	-	-	-	-	-	-	-	-	-	-	-	-
		DCPD			-	-	38	38	38	38	38	38	38	31	31	31	31	-	-	-	-	-	-	-	-	-	-	-	-	-	-	-	-	-	-
SPRINTER 3500 WB 144 (CARGO) 4WD DIESEL	9819 00	AB			-	-	-	7	7	7	7	7	-	-	-	-	-	-	-	-	-	-	-	-	-	-	-	-	-	-	-	-	-	-	-
		Coll			-	-	-	30	30	30	30	30	-	-	-	-	-	-	-	-	-	-	-	-	-	-	-	-	-	-	-	-	-	-	-
		Comp			-	-	-	22	20	20	20	20	-	-	-	-	-	-	-	-	-	-	-	-	-	-	-	-	-	-	-	-	-	-	-
		DCPD			-	-	-	29	29	29	29	29	-	-	-	-	-	-	-	-	-	-	-	-	-	-	-	-	-	-	-	-	-	-	-
SPRINTER 3500 WB 144 CARGO VAN DIESEL	9705 00	AB			-	-	8	8	8	8	8	8	8	8	8	8	8	-	-	-	-	-	-	-	-	-	-	-	-	-	-	-	-	-	-
		Coll			-	-	24	22	22	22	22	22	22	22	22	22	22	-	-	-	-	-	-	-	-	-	-	-	-	-	-	-	-	-	-
		Comp			-	-	30	30	29	29	29	29	28	28	28	28	26	-	-	-	-	-	-	-	-	-	-	-	-	-	-	-	-	-	-
		DCPD			-	-	29	30	29	29	29	29	29	29	29	29	29	-	-	-	-	-	-	-	-	-	-	-	-	-	-	-	-	-	-
SPRINTER 3500 WB 144 CREW DIESEL	8648 00	AB			-	-	8	-	-	-	-	-	-	-	-	-	-	-	-	-	-	-	-	-	-	-	-	-	-	-	-	-	-	-	-
		Coll			-	-	28	-	-	-	-	-	-	-	-	-	-	-	-	-	-	-	-	-	-	-	-	-	-	-	-	-	-	-	-
		Comp			-	-	29	-	-	-	-	-	-	-	-	-	-	-	-	-	-	-	-	-	-	-	-	-	-	-	-	-	-	-	-
		DCPD			-	-	27	-	-	-	-	-	-	-	-	-	-	-	-	-	-	-	-	-	-	-	-	-	-	-	-	-	-	-	-

√ - Approved Theft Deterrent System

MANUFACTURER/MODEL	CODE		24	23	22	21	20	19	18	17	16	15	14	13	12	11	10	09	08	07	06	05	04	03	02	01	00	99	98	97	96	95	94	93	92
MERCEDES-BENZ TRUCK																																			
SPRINTER 3500 WB 170 (CARGO) 4WD DIESEL	9805 00	AB			-	-	-	7	7	7	7	7	-	-	-	-	-	-	-	-	-	-	-	-	-	-	-	-	-	-	-	-	-	-	-
		Coll			-	-	-	34	34	34	34	34	-	-	-	-	-	-	-	-	-	-	-	-	-	-	-	-	-	-	-	-	-	-	-
		Comp			-	-	-	19	17	17	17	17	-	-	-	-	-	-	-	-	-	-	-	-	-	-	-	-	-	-	-	-	-	-	-
		DCPD			-	-	-	32	32	32	32	32	-	-	-	-	-	-	-	-	-	-	-	-	-	-	-	-	-	-	-	-	-	-	-
SPRINTER 3500 WB 170 CARGO VAN DIESEL	9707 00	AB			-	-	7	7	7	7	7	7	8	7	7	7	7	-	-	-	-	-	-	-	-	-	-	-	-	-	-	-	-	-	-
		Coll			-	-	36	36	36	36	36	36	36	33	29	28	27	-	-	-	-	-	-	-	-	-	-	-	-	-	-	-	-	-	-
		Comp			-	-	28	28	26	25	25	25	25	25	25	25	25	-	-	-	-	-	-	-	-	-	-	-	-	-	-	-	-	-	-
		DCPD			-	-	35	35	35	32	33	33	33	30	30	24	23	-	-	-	-	-	-	-	-	-	-	-	-	-	-	-	-	-	-
SPRINTER 3500 WB 170 CARGO VAN EXT DIES	9707 01	AB			-	-	7	7	-	-	-	7	8	7	7	7	7	-	-	-	-	-	-	-	-	-	-	-	-	-	-	-	-	-	-
		Coll			-	-	36	36	-	-	-	36	36	33	29	28	27	-	-	-	-	-	-	-	-	-	-	-	-	-	-	-	-	-	-
		Comp			-	-	28	28	-	-	-	25	25	25	25	25	25	-	-	-	-	-	-	-	-	-	-	-	-	-	-	-	-	-	-
		DCPD			-	-	35	35	-	-	-	33	33	30	30	24	23	-	-	-	-	-	-	-	-	-	-	-	-	-	-	-	-	-	-
SPRINTER 3500 WB 170 CREW DIESEL	8647 00	AB			-	-	8	8	-	-	-	-	-	-	-	-	-	-	-	-	-	-	-	-	-	-	-	-	-	-	-	-	-	-	-
		Coll			-	-	31	31	-	-	-	-	-	-	-	-	-	-	-	-	-	-	-	-	-	-	-	-	-	-	-	-	-	-	-
		Comp			-	-	29	29	-	-	-	-	-	-	-	-	-	-	-	-	-	-	-	-	-	-	-	-	-	-	-	-	-	-	-
		DCPD			-	-	28	28	-	-	-	-	-	-	-	-	-	-	-	-	-	-	-	-	-	-	-	-	-	-	-	-	-	-	-
SPRINTER 3500XD WB 144 (CARGO) 4WD DIESE	8657 00	AB			-	-	7	7	-	-	-	-	-	-	-	-	-	-	-	-	-	-	-	-	-	-	-	-	-	-	-	-	-	-	-
		Coll			-	-	29	29	-	-	-	-	-	-	-	-	-	-	-	-	-	-	-	-	-	-	-	-	-	-	-	-	-	-	-
		Comp			-	-	23	23	-	-	-	-	-	-	-	-	-	-	-	-	-	-	-	-	-	-	-	-	-	-	-	-	-	-	-
		DCPD			-	-	29	29	-	-	-	-	-	-	-	-	-	-	-	-	-	-	-	-	-	-	-	-	-	-	-	-	-	-	-
SPRINTER 3500XD WB 144 CARGO VAN DIESEL	8658 00	AB			-	-	8	-	-	-	-	-	-	-	-	-	-	-	-	-	-	-	-	-	-	-	-	-	-	-	-	-	-	-	-
		Coll			-	-	28	-	-	-	-	-	-	-	-	-	-	-	-	-	-	-	-	-	-	-	-	-	-	-	-	-	-	-	-
		Comp			-	-	29	-	-	-	-	-	-	-	-	-	-	-	-	-	-	-	-	-	-	-	-	-	-	-	-	-	-	-	-
		DCPD			-	-	27	-	-	-	-	-	-	-	-	-	-	-	-	-	-	-	-	-	-	-	-	-	-	-	-	-	-	-	-
SPRINTER 3500XD WB 170 (CARGO EXT) 4WD D	8655 01	AB			-	-	7	-	-	-	-	-	-	-	-	-	-	-	-	-	-	-	-	-	-	-	-	-	-	-	-	-	-	-	-
		Coll			-	-	30	-	-	-	-	-	-	-	-	-	-	-	-	-	-	-	-	-	-	-	-	-	-	-	-	-	-	-	-
		Comp			-	-	20	-	-	-	-	-	-	-	-	-	-	-	-	-	-	-	-	-	-	-	-	-	-	-	-	-	-	-	-
		DCPD			-	-	29	-	-	-	-	-	-	-	-	-	-	-	-	-	-	-	-	-	-	-	-	-	-	-	-	-	-	-	-
SPRINTER 3500XD WB 170 (CARGO) 4WD DIESE	8655 00	AB			-	-	7	7	-	-	-	-	-	-	-	-	-	-	-	-	-	-	-	-	-	-	-	-	-	-	-	-	-	-	-
		Coll			-	-	30	30	-	-	-	-	-	-	-	-	-	-	-	-	-	-	-	-	-	-	-	-	-	-	-	-	-	-	-
		Comp			-	-	20	20	-	-	-	-	-	-	-	-	-	-	-	-	-	-	-	-	-	-	-	-	-	-	-	-	-	-	-
		DCPD			-	-	29	29	-	-	-	-	-	-	-	-	-	-	-	-	-	-	-	-	-	-	-	-	-	-	-	-	-	-	-
SPRINTER 3500XD WB 170 CARGO VAN DIESEL	8656 00	AB			-	-	8	-	-	-	-	-	-	-	-	-	-	-	-	-	-	-	-	-	-	-	-	-	-	-	-	-	-	-	-
		Coll			-	-	31	-	-	-	-	-	-	-	-	-	-	-	-	-	-	-	-	-	-	-	-	-	-	-	-	-	-	-	-
		Comp			-	-	26	-	-	-	-	-	-	-	-	-	-	-	-	-	-	-	-	-	-	-	-	-	-	-	-	-	-	-	-
		DCPD			-	-	30	-	-	-	-	-	-	-	-	-	-	-	-	-	-	-	-	-	-	-	-	-	-	-	-	-	-	-	-
SPRINTER 3500XD WB 170 CARGO VAN EXT DIE	8656 01	AB			-	-	8	-	-	-	-	-	-	-	-	-	-	-	-	-	-	-	-	-	-	-	-	-	-	-	-	-	-	-	-
		Coll			-	-	31	-	-	-	-	-	-	-	-	-	-	-	-	-	-	-	-	-	-	-	-	-	-	-	-	-	-	-	-
		Comp			-	-	26	-	-	-	-	-	-	-	-	-	-	-	-	-	-	-	-	-	-	-	-	-	-	-	-	-	-	-	-
		DCPD			-	-	30	-	-	-	-	-	-	-	-	-	-	-	-	-	-	-	-	-	-	-	-	-	-	-	-	-	-	-	-
SPRINTER 3500XD WB 170 CREW 4WD DIESEL	8654 00	AB			-	-	-	7	-	-	-	-	-	-	-	-	-	-	-	-	-	-	-	-	-	-	-	-	-	-	-	-	-	-	-
		Coll			-	-	-	33	-	-	-	-	-	-	-	-	-	-	-	-	-	-	-	-	-	-	-	-	-	-	-	-	-	-	-
		Comp			-	-	-	30	-	-	-	-	-	-	-	-	-	-	-	-	-	-	-	-	-	-	-	-	-	-	-	-	-	-	-
		DCPD			-	-	-	30	-	-	-	-	-	-	-	-	-	-	-	-	-	-	-	-	-	-	-	-	-	-	-	-	-	-	-

√ - Approved Theft Deterrent System

MANUFACTURER/MODEL	CODE		24	23	22	21	20	19	18	17	16	15	14	13	12	11	10	09	08	07	06	05	04	03	02	01	00	99	98	97	96	95	94	93	92
MERCEDES-BENZ TRUCK																																			
SPRINTER 4500 WB 170 CARGO VAN DIESEL	8677 00	AB			-	-	8	8	-	-	-	-	-	-	-	-	-	-	-	-	-	-	-	-	-	-	-	-	-	-	-	-	-	-	-
		Coll			-	-	30	30	-	-	-	-	-	-	-	-	-	-	-	-	-	-	-	-	-	-	-	-	-	-	-	-	-	-	-
		Comp			-	-	29	29	-	-	-	-	-	-	-	-	-	-	-	-	-	-	-	-	-	-	-	-	-	-	-	-	-	-	-
		DCPD			-	-	28	28	-	-	-	-	-	-	-	-	-	-	-	-	-	-	-	-	-	-	-	-	-	-	-	-	-	-	-
SPRINTER 4500 WB 170 CARGO VAN EXT DIESE	8677 01	AB			-	-	8	-	-	-	-	-	-	-	-	-	-	-	-	-	-	-	-	-	-	-	-	-	-	-	-	-	-	-	-
		Coll			-	-	30	-	-	-	-	-	-	-	-	-	-	-	-	-	-	-	-	-	-	-	-	-	-	-	-	-	-	-	-
		Comp			-	-	29	-	-	-	-	-	-	-	-	-	-	-	-	-	-	-	-	-	-	-	-	-	-	-	-	-	-	-	-
		DCPD			-	-	28	-	-	-	-	-	-	-	-	-	-	-	-	-	-	-	-	-	-	-	-	-	-	-	-	-	-	-	-
MERCURY																																			
CAPRI CONVERTIBLE	3742 00	AB			-	-	-	-	-	-	-	-	-	-	-	-	-	-	-	-	-	-	-	-	-	-	-	-	-	-	-	-	7	7	-
		Coll			-	-	-	-	-	-	-	-	-	-	-	-	-	-	-	-	-	-	-	-	-	-	-	-	-	-	-	-	8	8	-
		Comp			-	-	-	-	-	-	-	-	-	-	-	-	-	-	-	-	-	-	-	-	-	-	-	-	-	-	-	-	16	16	-
		DCPD			-	-	-	-	-	-	-	-	-	-	-	-	-	-	-	-	-	-	-	-	-	-	-	-	-	-	-	-	7	7	-
CAPRI XR2 CONVERTIBLE	3742 01	AB			-	-	-	-	-	-	-	-	-	-	-	-	-	-	-	-	-	-	-	-	-	-	-	-	-	-	-	-	7	7	-
		Coll			-	-	-	-	-	-	-	-	-	-	-	-	-	-	-	-	-	-	-	-	-	-	-	-	-	-	-	-	8	8	-
		Comp			-	-	-	-	-	-	-	-	-	-	-	-	-	-	-	-	-	-	-	-	-	-	-	-	-	-	-	-	16	16	-
		DCPD			-	-	-	-	-	-	-	-	-	-	-	-	-	-	-	-	-	-	-	-	-	-	-	-	-	-	-	-	7	7	-
COUGAR 2DR COUPE	4254 00	AB			-	-	-	-	-	-	-	-	-	-	-	-	-	-	-	-	-	-	-	-	7	7	7	7	-	-	-	-	-	-	-
		Coll			-	-	-	-	-	-	-	-	-	-	-	-	-	-	-	-	-	-	-	-	14	14	14	14	-	-	-	-	-	-	-
		Comp			-	-	-	-	-	-	-	-	-	-	-	-	-	-	-	-	-	-	-	-	√10	√10	√10	√10	-	-	-	-	-	-	-
		DCPD			-	-	-	-	-	-	-	-	-	-	-	-	-	-	-	-	-	-	-	-	12	12	12	12	-	-	-	-	-	-	-
COUGAR S V6 2DR COUPE	4256 00	AB			-	-	-	-	-	-	-	-	-	-	-	-	-	-	-	-	-	-	-	-	-	7	-	-	-	-	-	-	-	-	-
		Coll			-	-	-	-	-	-	-	-	-	-	-	-	-	-	-	-	-	-	-	-	-	10	-	-	-	-	-	-	-	-	-
		Comp			-	-	-	-	-	-	-	-	-	-	-	-	-	-	-	-	-	-	-	-	-	√12	-	-	-	-	-	-	-	-	-
		DCPD			-	-	-	-	-	-	-	-	-	-	-	-	-	-	-	-	-	-	-	-	-	12	-	-	-	-	-	-	-	-	-
COUGAR SPORT V6 2DR COUPE	4256 01	AB			-	-	-	-	-	-	-	-	-	-	-	-	-	-	-	-	-	-	-	-	7	-	-	-	-	-	-	-	-	-	-
		Coll			-	-	-	-	-	-	-	-	-	-	-	-	-	-	-	-	-	-	-	-	10	-	-	-	-	-	-	-	-	-	-
		Comp			-	-	-	-	-	-	-	-	-	-	-	-	-	-	-	-	-	-	-	-	√12	-	-	-	-	-	-	-	-	-	-
		DCPD			-	-	-	-	-	-	-	-	-	-	-	-	-	-	-	-	-	-	-	-	12	-	-	-	-	-	-	-	-	-	-
COUGAR V6 2DR COUPE	4255 00	AB			-	-	-	-	-	-	-	-	-	-	-	-	-	-	-	-	-	-	-	-	8	8	8	8	-	-	-	-	-	-	-
		Coll			-	-	-	-	-	-	-	-	-	-	-	-	-	-	-	-	-	-	-	-	13	13	13	13	-	-	-	-	-	-	-
		Comp			-	-	-	-	-	-	-	-	-	-	-	-	-	-	-	-	-	-	-	-	√15	√15	√15	√15	-	-	-	-	-	-	-
		DCPD			-	-	-	-	-	-	-	-	-	-	-	-	-	-	-	-	-	-	-	-	12	12	12	12	-	-	-	-	-	-	-
COUGAR XR7 2DR	4205 00	AB			-	-	-	-	-	-	-	-	-	-	-	-	-	-	-	-	-	-	-	-	-	-	-	-	-	7	7	7	7	7	-
		Coll			-	-	-	-	-	-	-	-	-	-	-	-	-	-	-	-	-	-	-	-	-	-	-	-	-	6	6	6	6	6	-
		Comp			-	-	-	-	-	-	-	-	-	-	-	-	-	-	-	-	-	-	-	-	-	-	-	-	-	8	8	8	8	8	-
		DCPD			-	-	-	-	-	-	-	-	-	-	-	-	-	-	-	-	-	-	-	-	-	-	-	-	-	7	7	7	7	7	-
GRAND MARQUIS GS 4DR	4233 01	AB			-	-	-	-	-	-	-	-	-	-	-	-	-	-	8	8	8	8	8	8	8	8	8	8	8	8	8	8	8	8	-
		Coll			-	-	-	-	-	-	-	-	-	-	-	-	-	-	17	17	16	15	13	13	12	12	12	12	12	12	12	12	12	12	-
		Comp			-	-	-	-	-	-	-	-	-	-	-	-	-	-	10	√12	√11	√11	√10	√9	√8	√8	√8	√8	√8	8	8	8	8	8	-
		DCPD			-	-	-	-	-	-	-	-	-	-	-	-	-	-	14	14	13	13	12	12	11	11	11	11	11	11	11	11	11	11	-

√ - Approved Theft Deterrent System

MANUFACTURER/MODEL	CODE		24	23	22	21	20	19	18	17	16	15	14	13	12	11	10	09	08	07	06	05	04	03	02	01	00	99	98	97	96	95	94	93	92
MERCURY																																			
GRAND MARQUIS LS 4DR	4250 00	AB			-	-	-	-	-	-	-	-	-	-	-	8	8	8	8	8	8	8	8	8	8	8	8	8	8	8	8	8	8	8	-
		Coll			-	-	-	-	-	-	-	-	-	-	-	23	23	20	20	20	15	15	15	13	14	14	14	14	14	14	14	14	14	14	-
		Comp			-	-	-	-	-	-	-	-	-	-	-	15	16	14	13	√13	√12	√11	√11	√10	√10	√10	√10	√10	√10	10	10	10	10	10	-
		DCPD			-	-	-	-	-	-	-	-	-	-	-	21	18	17	16	14	13	12	11	11	10	10	10	10	10	10	10	10	10	10	-
GRAND MARQUIS LSE 4DR	4250 01	AB			-	-	-	-	-	-	-	-	-	-	-	-	-	-	-	-	8	8	-	-	8	-	-	-	-	-	-	-	-	-	-
		Coll			-	-	-	-	-	-	-	-	-	-	-	-	-	-	-	-	15	15	-	-	14	-	-	-	-	-	-	-	-	-	-
		Comp			-	-	-	-	-	-	-	-	-	-	-	-	-	-	-	-	√12	√11	-	-	√10	-	-	-	-	-	-	-	-	-	-
		DCPD			-	-	-	-	-	-	-	-	-	-	-	-	-	-	-	-	13	12	-	-	10	-	-	-	-	-	-	-	-	-	-
MARAUDER 4DR	4246 00	AB			-	-	-	-	-	-	-	-	-	-	-	-	-	-	-	-	-	-	8	8	-	-	-	-	-	-	-	-	-	-	-
		Coll			-	-	-	-	-	-	-	-	-	-	-	-	-	-	-	-	-	-	19	12	-	-	-	-	-	-	-	-	-	-	-
		Comp			-	-	-	-	-	-	-	-	-	-	-	-	-	-	-	-	-	-	√19	√14	-	-	-	-	-	-	-	-	-	-	-
		DCPD			-	-	-	-	-	-	-	-	-	-	-	-	-	-	-	-	-	-	14	10	-	-	-	-	-	-	-	-	-	-	-
MILAN 4DR	4343 00	AB			-	-	-	-	-	-	-	-	-	-	-	-	11	11	11	11	11	-	-	-	-	-	-	-	-	-	-	-	-	-	-
		Coll			-	-	-	-	-	-	-	-	-	-	-	-	34	34	35	30	29	-	-	-	-	-	-	-	-	-	-	-	-	-	-
		Comp			-	-	-	-	-	-	-	-	-	-	-	-	22	21	21	21	21	-	-	-	-	-	-	-	-	-	-	-	-	-	-
		DCPD			-	-	-	-	-	-	-	-	-	-	-	-	31	30	29	29	29	-	-	-	-	-	-	-	-	-	-	-	-	-	-
MILAN HYBRID 4DR	4392 00	AB			-	-	-	-	-	-	-	-	-	-	-	10	10	-	-	-	-	-	-	-	-	-	-	-	-	-	-	-	-	-	-
		Coll			-	-	-	-	-	-	-	-	-	-	-	23	23	-	-	-	-	-	-	-	-	-	-	-	-	-	-	-	-	-	-
		Comp			-	-	-	-	-	-	-	-	-	-	-	18	17	-	-	-	-	-	-	-	-	-	-	-	-	-	-	-	-	-	-
		DCPD			-	-	-	-	-	-	-	-	-	-	-	25	25	-	-	-	-	-	-	-	-	-	-	-	-	-	-	-	-	-	-
MILAN PREMIER 4DR	4343 01	AB			-	-	-	-	-	-	-	-	-	-	-	-	11	11	11	11	11	-	-	-	-	-	-	-	-	-	-	-	-	-	-
		Coll			-	-	-	-	-	-	-	-	-	-	-	-	34	34	35	30	29	-	-	-	-	-	-	-	-	-	-	-	-	-	-
		Comp			-	-	-	-	-	-	-	-	-	-	-	-	22	21	21	21	21	-	-	-	-	-	-	-	-	-	-	-	-	-	-
		DCPD			-	-	-	-	-	-	-	-	-	-	-	-	31	30	29	29	29	-	-	-	-	-	-	-	-	-	-	-	-	-	-
MILAN PREMIER V6 4DR	4342 01	AB			-	-	-	-	-	-	-	-	-	-	-	-	10	10	10	10	10	-	-	-	-	-	-	-	-	-	-	-	-	-	-
		Coll			-	-	-	-	-	-	-	-	-	-	-	-	33	33	33	30	29	-	-	-	-	-	-	-	-	-	-	-	-	-	-
		Comp			-	-	-	-	-	-	-	-	-	-	-	-	25	24	25	24	22	-	-	-	-	-	-	-	-	-	-	-	-	-	-
		DCPD			-	-	-	-	-	-	-	-	-	-	-	-	36	36	36	34	35	-	-	-	-	-	-	-	-	-	-	-	-	-	-
MILAN PREMIER V6 4DR AWD	4326 01	AB			-	-	-	-	-	-	-	-	-	-	-	-	10	10	10	10	-	-	-	-	-	-	-	-	-	-	-	-	-	-	-
		Coll			-	-	-	-	-	-	-	-	-	-	-	-	32	32	32	32	-	-	-	-	-	-	-	-	-	-	-	-	-	-	-
		Comp			-	-	-	-	-	-	-	-	-	-	-	-	31	31	31	31	-	-	-	-	-	-	-	-	-	-	-	-	-	-	-
		DCPD			-	-	-	-	-	-	-	-	-	-	-	-	36	36	36	35	-	-	-	-	-	-	-	-	-	-	-	-	-	-	-
MILAN V6 4DR	4342 00	AB			-	-	-	-	-	-	-	-	-	-	-	-	10	10	10	10	10	-	-	-	-	-	-	-	-	-	-	-	-	-	-
		Coll			-	-	-	-	-	-	-	-	-	-	-	-	33	33	33	30	29	-	-	-	-	-	-	-	-	-	-	-	-	-	-
		Comp			-	-	-	-	-	-	-	-	-	-	-	-	25	24	25	24	22	-	-	-	-	-	-	-	-	-	-	-	-	-	-
		DCPD			-	-	-	-	-	-	-	-	-	-	-	-	36	36	36	34	35	-	-	-	-	-	-	-	-	-	-	-	-	-	-
MILAN V6 4DR AWD	4326 00	AB			-	-	-	-	-	-	-	-	-	-	-	-	-	10	10	10	-	-	-	-	-	-	-	-	-	-	-	-	-	-	-
		Coll			-	-	-	-	-	-	-	-	-	-	-	-	-	32	32	32	-	-	-	-	-	-	-	-	-	-	-	-	-	-	-
		Comp			-	-	-	-	-	-	-	-	-	-	-	-	-	31	31	31	-	-	-	-	-	-	-	-	-	-	-	-	-	-	-
		DCPD			-	-	-	-	-	-	-	-	-	-	-	-	-	36	36	35	-	-	-	-	-	-	-	-	-	-	-	-	-	-	-
MONTEGO LUXURY 4DR	4257 00	AB			-	-	-	-	-	-	-	-	-	-	-	-	-	-	-	7	7	7	-	-	-	-	-	-	-	-	-	-	-	-	-
		Coll			-	-	-	-	-	-	-	-	-	-	-	-	-	-	-	21	22	17	-	-	-	-	-	-	-	-	-	-	-	-	-
		Comp			-	-	-	-	-	-	-	-	-	-	-	-	-	-	-	√20	√20	√19	-	-	-	-	-	-	-	-	-	-	-	-	-
		DCPD			-	-	-	-	-	-	-	-	-	-	-	-	-	-	-	25	25	19	-	-	-	-	-	-	-	-	-	-	-	-	-

√ - Approved Theft Deterrent System

MANUFACTURER/MODEL	CODE		24	23	22	21	20	19	18	17	16	15	14	13	12	11	10	09	08	07	06	05	04	03	02	01	00	99	98	97	96	95	94	93	92
MERCURY																																			
MONTEGO LUXURY 4DR AWD	4247 00	AB			-	-	-	-	-	-	-	-	-	-	-	-	-	-	-	-	7	7	-	-	-	-	-	-	-	-	-	-	-	-	-
		Coll			-	-	-	-	-	-	-	-	-	-	-	-	-	-	-	-	29	29	-	-	-	-	-	-	-	-	-	-	-	-	-
		Comp			-	-	-	-	-	-	-	-	-	-	-	-	-	-	-	-	√23	√23	-	-	-	-	-	-	-	-	-	-	-	-	-
		DCPD			-	-	-	-	-	-	-	-	-	-	-	-	-	-	-	-	27	28	-	-	-	-	-	-	-	-	-	-	-	-	-
MONTEGO PREMIER 4DR	4257 01	AB			-	-	-	-	-	-	-	-	-	-	-	-	-	-	-	7	7	7	-	-	-	-	-	-	-	-	-	-	-	-	-
		Coll			-	-	-	-	-	-	-	-	-	-	-	-	-	-	-	21	22	17	-	-	-	-	-	-	-	-	-	-	-	-	-
		Comp			-	-	-	-	-	-	-	-	-	-	-	-	-	-	-	√20	√20	√19	-	-	-	-	-	-	-	-	-	-	-	-	-
		DCPD			-	-	-	-	-	-	-	-	-	-	-	-	-	-	-	25	25	19	-	-	-	-	-	-	-	-	-	-	-	-	-
MONTEGO PREMIER 4DR AWD	4247 01	AB			-	-	-	-	-	-	-	-	-	-	-	-	-	-	-	10	7	7	-	-	-	-	-	-	-	-	-	-	-	-	-
		Coll			-	-	-	-	-	-	-	-	-	-	-	-	-	-	-	38	29	29	-	-	-	-	-	-	-	-	-	-	-	-	-
		Comp			-	-	-	-	-	-	-	-	-	-	-	-	-	-	-	√34	√23	√23	-	-	-	-	-	-	-	-	-	-	-	-	-
		DCPD			-	-	-	-	-	-	-	-	-	-	-	-	-	-	-	38	27	28	-	-	-	-	-	-	-	-	-	-	-	-	-
MYSTIQUE 4DR	4381 00	AB			-	-	-	-	-	-	-	-	-	-	-	-	-	-	-	-	-	-	-	-	-	-	-	-	8	8	-	-	-	-	-
		Coll			-	-	-	-	-	-	-	-	-	-	-	-	-	-	-	-	-	-	-	-	-	-	-	-	8	8	-	-	-	-	-
		Comp			-	-	-	-	-	-	-	-	-	-	-	-	-	-	-	-	-	-	-	-	-	-	-	-	2	2	-	-	-	-	-
		DCPD			-	-	-	-	-	-	-	-	-	-	-	-	-	-	-	-	-	-	-	-	-	-	-	-	7	7	-	-	-	-	-
MYSTIQUE GS 4DR	4381 01	AB			-	-	-	-	-	-	-	-	-	-	-	-	-	-	-	-	-	-	-	-	-	-	8	8	8	8	8	8	-	-	-
		Coll			-	-	-	-	-	-	-	-	-	-	-	-	-	-	-	-	-	-	-	-	-	-	8	8	8	8	8	8	-	-	-
		Comp			-	-	-	-	-	-	-	-	-	-	-	-	-	-	-	-	-	-	-	-	-	-	2	2	2	2	2	2	-	-	-
		DCPD			-	-	-	-	-	-	-	-	-	-	-	-	-	-	-	-	-	-	-	-	-	-	7	7	7	7	7	7	-	-	-
MYSTIQUE LS 4DR	4382 00	AB			-	-	-	-	-	-	-	-	-	-	-	-	-	-	-	-	-	-	-	-	-	-	8	8	8	8	8	8	-	-	-
		Coll			-	-	-	-	-	-	-	-	-	-	-	-	-	-	-	-	-	-	-	-	-	-	9	9	9	9	9	9	-	-	-
		Comp			-	-	-	-	-	-	-	-	-	-	-	-	-	-	-	-	-	-	-	-	-	-	8	8	8	8	8	8	-	-	-
		DCPD			-	-	-	-	-	-	-	-	-	-	-	-	-	-	-	-	-	-	-	-	-	-	11	11	11	11	11	11	-	-	-
SABLE 4DR	4369 00	AB			-	-	-	-	-	-	-	-	-	-	-	-	-	10	10	-	-	-	-	-	-	-	-	-	-	-	-	-	-	-	-
		Coll			-	-	-	-	-	-	-	-	-	-	-	-	-	30	30	-	-	-	-	-	-	-	-	-	-	-	-	-	-	-	-
		Comp			-	-	-	-	-	-	-	-	-	-	-	-	-	27	25	-	-	-	-	-	-	-	-	-	-	-	-	-	-	-	-
		DCPD			-	-	-	-	-	-	-	-	-	-	-	-	-	34	34	-	-	-	-	-	-	-	-	-	-	-	-	-	-	-	-
SABLE 4DR AWD	4390 00	AB			-	-	-	-	-	-	-	-	-	-	-	-	-	10	10	-	-	-	-	-	-	-	-	-	-	-	-	-	-	-	-
		Coll			-	-	-	-	-	-	-	-	-	-	-	-	-	38	38	-	-	-	-	-	-	-	-	-	-	-	-	-	-	-	-
		Comp			-	-	-	-	-	-	-	-	-	-	-	-	-	34	34	-	-	-	-	-	-	-	-	-	-	-	-	-	-	-	-
		DCPD			-	-	-	-	-	-	-	-	-	-	-	-	-	38	38	-	-	-	-	-	-	-	-	-	-	-	-	-	-	-	-
SABLE GS 4DR	4369 01	AB			-	-	-	-	-	-	-	-	-	-	-	-	-	-	-	-	-	8	8	8	8	8	8	8	8	8	8	8	8	8	-
		Coll			-	-	-	-	-	-	-	-	-	-	-	-	-	-	-	-	-	14	13	12	12	12	12	12	12	12	12	12	12	12	-
		Comp			-	-	-	-	-	-	-	-	-	-	-	-	-	-	-	-	-	√12	√12	√13	√9	√9	√9	9	9	9	9	9	9	9	-
		DCPD			-	-	-	-	-	-	-	-	-	-	-	-	-	-	-	-	-	15	14	12	11	11	11	11	11	11	11	11	11	11	-
SABLE GS WAGON	4370 01	AB			-	-	-	-	-	-	-	-	-	-	-	-	-	-	-	-	-	-	8	8	8	8	8	-	-	8	8	8	8	8	-
		Coll			-	-	-	-	-	-	-	-	-	-	-	-	-	-	-	-	-	-	9	9	8	8	8	-	-	8	8	8	8	8	-
		Comp			-	-	-	-	-	-	-	-	-	-	-	-	-	-	-	-	-	-	√4	√4	√4	√4	√4	-	-	4	4	4	4	4	-
		DCPD			-	-	-	-	-	-	-	-	-	-	-	-	-	-	-	-	-	-	11	9	8	8	8	-	-	8	8	8	8	8	-
SABLE LS 4DR	4252 00	AB			-	-	-	-	-	-	-	-	-	-	-	-	-	-	-	-	-	8	-	-	8	8	8	8	8	8	8	8	8	8	-
		Coll			-	-	-	-	-	-	-	-	-	-	-	-	-	-	-	-	-	16	-	-	12	12	12	12	12	12	12	12	12	12	-
		Comp			-	-	-	-	-	-	-	-	-	-	-	-	-	-	-	-	-	√11	-	-	√8	√8	√8	8	8	8	8	8	8	8	-
		DCPD			-	-	-	-	-	-	-	-	-	-	-	-	-	-	-	-	-	14	-	-	11	11	11	11	11	11	11	11	11	11	-

√ - Approved Theft Deterrent System

MANUFACTURER/MODEL	CODE		24	23	22	21	20	19	18	17	16	15	14	13	12	11	10	09	08	07	06	05	04	03	02	01	00	99	98	97	96	95	94	93	92
MERCURY																																			
SABLE LS PREMIUM 4DR	4252 01	AB			-	-	-	-	-	-	-	-	-	-	-	-	-	-	-	-	-	8	8	8	8	8	8	-	8	-	-	8	-	8	-
		Coll			-	-	-	-	-	-	-	-	-	-	-	-	-	-	-	-	-	16	13	11	12	12	12	-	12	-	-	12	-	12	-
		Comp			-	-	-	-	-	-	-	-	-	-	-	-	-	-	-	-	-	√11	√12	√8	√8	√8	√8	-	8	-	-	8	-	8	-
		DCPD			-	-	-	-	-	-	-	-	-	-	-	-	-	-	-	-	-	14	11	10	11	11	11	-	11	-	-	11	-	11	-
SABLE LS PREMIUM WAGON	4253 01	AB			-	-	-	-	-	-	-	-	-	-	-	-	-	-	-	-	-	8	8	8	8	8	8	-	8	-	-	-	-	8	-
		Coll			-	-	-	-	-	-	-	-	-	-	-	-	-	-	-	-	-	10	10	9	8	8	8	-	8	-	-	-	-	8	-
		Comp			-	-	-	-	-	-	-	-	-	-	-	-	-	-	-	-	-	√8	√8	√6	√6	√6	√6	-	6	-	-	-	-	6	-
		DCPD			-	-	-	-	-	-	-	-	-	-	-	-	-	-	-	-	-	11	10	9	8	8	8	-	8	-	-	-	-	8	-
SABLE LS WAGON	4253 00	AB			-	-	-	-	-	-	-	-	-	-	-	-	-	-	-	-	-	-	-	-	-	-	-	8	8	8	8	8	8	8	-
		Coll			-	-	-	-	-	-	-	-	-	-	-	-	-	-	-	-	-	-	-	-	-	-	-	8	8	8	8	8	8	8	-
		Comp			-	-	-	-	-	-	-	-	-	-	-	-	-	-	-	-	-	-	-	-	-	-	-	6	6	6	6	6	6	6	-
		DCPD			-	-	-	-	-	-	-	-	-	-	-	-	-	-	-	-	-	-	-	-	-	-	-	8	8	8	8	8	8	8	-
SABLE LTS 4DR	4252 02	AB			-	-	-	-	-	-	-	-	-	-	-	-	-	-	-	-	-	-	-	-	-	-	-	-	-	-	-	8	-	-	-
		Coll			-	-	-	-	-	-	-	-	-	-	-	-	-	-	-	-	-	-	-	-	-	-	-	-	-	-	-	12	-	-	-
		Comp			-	-	-	-	-	-	-	-	-	-	-	-	-	-	-	-	-	-	-	-	-	-	-	-	-	-	-	8	-	-	-
		DCPD			-	-	-	-	-	-	-	-	-	-	-	-	-	-	-	-	-	-	-	-	-	-	-	-	-	-	-	11	-	-	-
SABLE PREMIER 4DR	4389 00	AB			-	-	-	-	-	-	-	-	-	-	-	-	-	10	10	-	-	-	-	-	-	-	-	-	-	-	-	-	-	-	-
		Coll			-	-	-	-	-	-	-	-	-	-	-	-	-	36	36	-	-	-	-	-	-	-	-	-	-	-	-	-	-	-	-
		Comp			-	-	-	-	-	-	-	-	-	-	-	-	-	24	23	-	-	-	-	-	-	-	-	-	-	-	-	-	-	-	-
		DCPD			-	-	-	-	-	-	-	-	-	-	-	-	-	39	40	-	-	-	-	-	-	-	-	-	-	-	-	-	-	-	-
SABLE PREMIER 4DR AWD	4391 00	AB			-	-	-	-	-	-	-	-	-	-	-	-	-	10	10	-	-	-	-	-	-	-	-	-	-	-	-	-	-	-	-
		Coll			-	-	-	-	-	-	-	-	-	-	-	-	-	38	38	-	-	-	-	-	-	-	-	-	-	-	-	-	-	-	-
		Comp			-	-	-	-	-	-	-	-	-	-	-	-	-	34	34	-	-	-	-	-	-	-	-	-	-	-	-	-	-	-	-
		DCPD			-	-	-	-	-	-	-	-	-	-	-	-	-	38	38	-	-	-	-	-	-	-	-	-	-	-	-	-	-	-	-
SABLE WAGON	4370 00	AB			-	-	-	-	-	-	-	-	-	-	-	-	-	-	-	-	-	-	-	-	-	-	-	-	8	-	-	-	-	-	-
		Coll			-	-	-	-	-	-	-	-	-	-	-	-	-	-	-	-	-	-	-	-	-	-	-	-	8	-	-	-	-	-	-
		Comp			-	-	-	-	-	-	-	-	-	-	-	-	-	-	-	-	-	-	-	-	-	-	-	-	4	-	-	-	-	-	-
		DCPD			-	-	-	-	-	-	-	-	-	-	-	-	-	-	-	-	-	-	-	-	-	-	-	-	8	-	-	-	-	-	-
TOPAZ 2DR	4361 00	AB			-	-	-	-	-	-	-	-	-	-	-	-	-	-	-	-	-	-	-	-	-	-	-	-	-	-	-	-	-	7	-
		Coll			-	-	-	-	-	-	-	-	-	-	-	-	-	-	-	-	-	-	-	-	-	-	-	-	-	-	-	-	-	2	-
		Comp			-	-	-	-	-	-	-	-	-	-	-	-	-	-	-	-	-	-	-	-	-	-	-	-	-	-	-	-	-	1	-
		DCPD			-	-	-	-	-	-	-	-	-	-	-	-	-	-	-	-	-	-	-	-	-	-	-	-	-	-	-	-	-	2	-
TOPAZ GS 2DR	4361 01	AB			-	-	-	-	-	-	-	-	-	-	-	-	-	-	-	-	-	-	-	-	-	-	-	-	-	-	-	-	7	7	-
		Coll			-	-	-	-	-	-	-	-	-	-	-	-	-	-	-	-	-	-	-	-	-	-	-	-	-	-	-	-	2	2	-
		Comp			-	-	-	-	-	-	-	-	-	-	-	-	-	-	-	-	-	-	-	-	-	-	-	-	-	-	-	-	1	1	-
		DCPD			-	-	-	-	-	-	-	-	-	-	-	-	-	-	-	-	-	-	-	-	-	-	-	-	-	-	-	-	2	2	-
TOPAZ GS 4DR	4362 00	AB			-	-	-	-	-	-	-	-	-	-	-	-	-	-	-	-	-	-	-	-	-	-	-	-	-	-	-	-	8	8	-
		Coll			-	-	-	-	-	-	-	-	-	-	-	-	-	-	-	-	-	-	-	-	-	-	-	-	-	-	-	-	3	3	-
		Comp			-	-	-	-	-	-	-	-	-	-	-	-	-	-	-	-	-	-	-	-	-	-	-	-	-	-	-	-	1	1	-
		DCPD			-	-	-	-	-	-	-	-	-	-	-	-	-	-	-	-	-	-	-	-	-	-	-	-	-	-	-	-	5	5	-
TOPAZ LS 4DR	4364 00	AB			-	-	-	-	-	-	-	-	-	-	-	-	-	-	-	-	-	-	-	-	-	-	-	-	-	-	-	-	8	8	-
		Coll			-	-	-	-	-	-	-	-	-	-	-	-	-	-	-	-	-	-	-	-	-	-	-	-	-	-	-	-	6	6	-
		Comp			-	-	-	-	-	-	-	-	-	-	-	-	-	-	-	-	-	-	-	-	-	-	-	-	-	-	-	-	1	1	-
		DCPD			-	-	-	-	-	-	-	-	-	-	-	-	-	-	-	-	-	-	-	-	-	-	-	-	-	-	-	-	5	5	-

√ - Approved Theft Deterrent System

MANUFACTURER/MODEL	CODE		24	23	22	21	20	19	18	17	16	15	14	13	12	11	10	09	08	07	06	05	04	03	02	01	00	99	98	97	96	95	94	93	92
MERCURY																																			
TRACER 4DR	4373 04	AB			-	-	-	-	-	-	-	-	-	-	-	-	-	-	-	-	-	-	-	-	-	-	-	-	-	-	8	8	8	8	-
		Coll			-	-	-	-	-	-	-	-	-	-	-	-	-	-	-	-	-	-	-	-	-	-	-	-	-	-	7	7	7	7	-
		Comp			-	-	-	-	-	-	-	-	-	-	-	-	-	-	-	-	-	-	-	-	-	-	-	-	-	-	4	4	4	4	-
		DCPD			-	-	-	-	-	-	-	-	-	-	-	-	-	-	-	-	-	-	-	-	-	-	-	-	-	-	9	9	9	9	-
TRACER GS 4DR	4373 01	AB			-	-	-	-	-	-	-	-	-	-	-	-	-	-	-	-	-	-	-	-	-	-	-	8	8	8	8	-	8	-	-
		Coll			-	-	-	-	-	-	-	-	-	-	-	-	-	-	-	-	-	-	-	-	-	-	-	7	7	7	7	-	7	-	-
		Comp			-	-	-	-	-	-	-	-	-	-	-	-	-	-	-	-	-	-	-	-	-	-	-	4	4	4	4	-	4	-	-
		DCPD			-	-	-	-	-	-	-	-	-	-	-	-	-	-	-	-	-	-	-	-	-	-	-	9	9	9	9	-	9	-	-
TRACER LS 4DR	4373 02	AB			-	-	-	-	-	-	-	-	-	-	-	-	-	-	-	-	-	-	-	-	-	-	-	8	8	8	8	-	8	-	-
		Coll			-	-	-	-	-	-	-	-	-	-	-	-	-	-	-	-	-	-	-	-	-	-	-	7	7	7	7	-	7	-	-
		Comp			-	-	-	-	-	-	-	-	-	-	-	-	-	-	-	-	-	-	-	-	-	-	-	4	4	4	4	-	4	-	-
		DCPD			-	-	-	-	-	-	-	-	-	-	-	-	-	-	-	-	-	-	-	-	-	-	-	9	9	9	9	-	9	-	-
TRACER LS WAGON	4375 01	AB			-	-	-	-	-	-	-	-	-	-	-	-	-	-	-	-	-	-	-	-	-	-	-	7	7	7	-	7	-	-	-
		Coll			-	-	-	-	-	-	-	-	-	-	-	-	-	-	-	-	-	-	-	-	-	-	-	5	5	5	-	5	-	-	-
		Comp			-	-	-	-	-	-	-	-	-	-	-	-	-	-	-	-	-	-	-	-	-	-	-	4	4	4	-	4	-	-	-
		DCPD			-	-	-	-	-	-	-	-	-	-	-	-	-	-	-	-	-	-	-	-	-	-	-	8	8	8	-	8	-	-	-
TRACER LTS 4DR	4373 03	AB			-	-	-	-	-	-	-	-	-	-	-	-	-	-	-	-	-	-	-	-	-	-	-	8	-	-	8	8	8	8	-
		Coll			-	-	-	-	-	-	-	-	-	-	-	-	-	-	-	-	-	-	-	-	-	-	-	7	-	-	7	7	7	7	-
		Comp			-	-	-	-	-	-	-	-	-	-	-	-	-	-	-	-	-	-	-	-	-	-	-	4	-	-	4	4	4	4	-
		DCPD			-	-	-	-	-	-	-	-	-	-	-	-	-	-	-	-	-	-	-	-	-	-	-	9	-	-	9	9	9	9	-
TRACER WAGON	4375 00	AB			-	-	-	-	-	-	-	-	-	-	-	-	-	-	-	-	-	-	-	-	-	-	-	-	7	-	7	7	7	7	-
		Coll			-	-	-	-	-	-	-	-	-	-	-	-	-	-	-	-	-	-	-	-	-	-	-	-	5	-	5	5	5	5	-
		Comp			-	-	-	-	-	-	-	-	-	-	-	-	-	-	-	-	-	-	-	-	-	-	-	-	4	-	4	4	4	4	-
		DCPD			-	-	-	-	-	-	-	-	-	-	-	-	-	-	-	-	-	-	-	-	-	-	-	-	8	-	8	8	8	8	-
MERCURY TRUCK/VAN																																			
MARINER 4DR 2WD	4386 00	AB			-	-	-	-	-	-	-	-	-	-	-	9	-	-	-	9	9	9	-	-	-	-	-	-	-	-	-	-	-	-	-
		Coll			-	-	-	-	-	-	-	-	-	-	-	27	-	-	-	26	19	17	-	-	-	-	-	-	-	-	-	-	-	-	-
		Comp			-	-	-	-	-	-	-	-	-	-	-	22	-	-	-	22	16	17	-	-	-	-	-	-	-	-	-	-	-	-	-
		DCPD			-	-	-	-	-	-	-	-	-	-	-	29	-	-	-	30	19	16	-	-	-	-	-	-	-	-	-	-	-	-	-
MARINER 4DR 4WD	4387 00	AB			-	-	-	-	-	-	-	-	-	-	-	9	-	-	-	9	9	9	-	-	-	-	-	-	-	-	-	-	-	-	-
		Coll			-	-	-	-	-	-	-	-	-	-	-	27	-	-	-	29	18	14	-	-	-	-	-	-	-	-	-	-	-	-	-
		Comp			-	-	-	-	-	-	-	-	-	-	-	24	-	-	-	23	20	18	-	-	-	-	-	-	-	-	-	-	-	-	-
		DCPD			-	-	-	-	-	-	-	-	-	-	-	27	-	-	-	27	23	15	-	-	-	-	-	-	-	-	-	-	-	-	-
MARINER CONVENIENCE 4DR 2WD	4386 03	AB			-	-	-	-	-	-	-	-	-	-	-	-	9	9	9	-	-	-	-	-	-	-	-	-	-	-	-	-	-	-	-
		Coll			-	-	-	-	-	-	-	-	-	-	-	-	26	26	26	-	-	-	-	-	-	-	-	-	-	-	-	-	-	-	-
		Comp			-	-	-	-	-	-	-	-	-	-	-	-	19	19	17	-	-	-	-	-	-	-	-	-	-	-	-	-	-	-	-
		DCPD			-	-	-	-	-	-	-	-	-	-	-	-	29	29	29	-	-	-	-	-	-	-	-	-	-	-	-	-	-	-	-
MARINER CONVENIENCE 4DR 4WD	4387 03	AB			-	-	-	-	-	-	-	-	-	-	-	-	9	9	9	-	-	-	-	-	-	-	-	-	-	-	-	-	-	-	-
		Coll			-	-	-	-	-	-	-	-	-	-	-	-	27	27	27	-	-	-	-	-	-	-	-	-	-	-	-	-	-	-	-
		Comp			-	-	-	-	-	-	-	-	-	-	-	-	24	23	23	-	-	-	-	-	-	-	-	-	-	-	-	-	-	-	-
		DCPD			-	-	-	-	-	-	-	-	-	-	-	-	27	27	27	-	-	-	-	-	-	-	-	-	-	-	-	-	-	-	-

√ - Approved Theft Deterrent System

MANUFACTURER/MODEL	CODE		24	23	22	21	20	19	18	17	16	15	14	13	12	11	10	09	08	07	06	05	04	03	02	01	00	99	98	97	96	95	94	93	92
MERCURY TRUCK/VAN																																			
MARINER HYBRID 4DR 2WD	4374 00	AB			-	-	-	-	-	-	-	-	-	-	-	-	-	9	9	-	-	-	-	-	-	-	-	-	-	-	-	-	-	-	-
		Coll			-	-	-	-	-	-	-	-	-	-	-	-	-	19	19	-	-	-	-	-	-	-	-	-	-	-	-	-	-	-	-
		Comp			-	-	-	-	-	-	-	-	-	-	-	-	-	17	14	-	-	-	-	-	-	-	-	-	-	-	-	-	-	-	-
		DCPD			-	-	-	-	-	-	-	-	-	-	-	-	-	27	27	-	-	-	-	-	-	-	-	-	-	-	-	-	-	-	-
MARINER HYBRID 4DR 4WD	4388 00	AB			-	-	-	-	-	-	-	-	-	-	-	9	9	9	9	9	9	-	-	-	-	-	-	-	-	-	-	-	-	-	-
		Coll			-	-	-	-	-	-	-	-	-	-	-	24	24	24	24	24	20	-	-	-	-	-	-	-	-	-	-	-	-	-	-
		Comp			-	-	-	-	-	-	-	-	-	-	-	21	21	21	20	23	20	-	-	-	-	-	-	-	-	-	-	-	-	-	-
		DCPD			-	-	-	-	-	-	-	-	-	-	-	20	20	20	20	22	20	-	-	-	-	-	-	-	-	-	-	-	-	-	-
MARINER LUXURY 4DR 2WD	4386 01	AB			-	-	-	-	-	-	-	-	-	-	-	9	-	-	-	9	9	9	-	-	-	-	-	-	-	-	-	-	-	-	-
		Coll			-	-	-	-	-	-	-	-	-	-	-	27	-	-	-	26	19	17	-	-	-	-	-	-	-	-	-	-	-	-	-
		Comp			-	-	-	-	-	-	-	-	-	-	-	22	-	-	-	22	16	17	-	-	-	-	-	-	-	-	-	-	-	-	-
		DCPD			-	-	-	-	-	-	-	-	-	-	-	29	-	-	-	30	19	16	-	-	-	-	-	-	-	-	-	-	-	-	-
MARINER LUXURY 4DR 4WD	4387 01	AB			-	-	-	-	-	-	-	-	-	-	-	-	-	9	-	9	9	9	-	-	-	-	-	-	-	-	-	-	-	-	-
		Coll			-	-	-	-	-	-	-	-	-	-	-	-	-	27	-	29	18	14	-	-	-	-	-	-	-	-	-	-	-	-	-
		Comp			-	-	-	-	-	-	-	-	-	-	-	-	-	23	-	23	20	18	-	-	-	-	-	-	-	-	-	-	-	-	-
		DCPD			-	-	-	-	-	-	-	-	-	-	-	-	-	27	-	27	23	15	-	-	-	-	-	-	-	-	-	-	-	-	-
MARINER PREMIER 4DR 2WD	4386 02	AB			-	-	-	-	-	-	-	-	-	-	-	9	9	9	9	9	9	9	-	-	-	-	-	-	-	-	-	-	-	-	-
		Coll			-	-	-	-	-	-	-	-	-	-	-	27	26	26	26	26	19	17	-	-	-	-	-	-	-	-	-	-	-	-	-
		Comp			-	-	-	-	-	-	-	-	-	-	-	22	19	19	17	22	16	17	-	-	-	-	-	-	-	-	-	-	-	-	-
		DCPD			-	-	-	-	-	-	-	-	-	-	-	29	29	29	29	30	19	16	-	-	-	-	-	-	-	-	-	-	-	-	-
MARINER PREMIER 4DR 4WD	4387 02	AB			-	-	-	-	-	-	-	-	-	-	-	9	9	9	9	9	9	9	-	-	-	-	-	-	-	-	-	-	-	-	-
		Coll			-	-	-	-	-	-	-	-	-	-	-	27	27	27	27	29	18	14	-	-	-	-	-	-	-	-	-	-	-	-	-
		Comp			-	-	-	-	-	-	-	-	-	-	-	24	24	23	23	23	20	18	-	-	-	-	-	-	-	-	-	-	-	-	-
		DCPD			-	-	-	-	-	-	-	-	-	-	-	27	27	27	27	27	23	15	-	-	-	-	-	-	-	-	-	-	-	-	-
MONTEREY	4385 00	AB			-	-	-	-	-	-	-	-	-	-	-	-	-	-	-	-	-	-	8	-	-	-	-	-	-	-	-	-	-	-	-
		Coll			-	-	-	-	-	-	-	-	-	-	-	-	-	-	-	-	-	-	14	-	-	-	-	-	-	-	-	-	-	-	-
		Comp			-	-	-	-	-	-	-	-	-	-	-	-	-	-	-	-	-	-	√12	-	-	-	-	-	-	-	-	-	-	-	-
		DCPD			-	-	-	-	-	-	-	-	-	-	-	-	-	-	-	-	-	-	15	-	-	-	-	-	-	-	-	-	-	-	-
MONTEREY CONVENIENCE	4385 01	AB			-	-	-	-	-	-	-	-	-	-	-	-	-	-	-	-	-	7	-	-	-	-	-	-	-	-	-	-	-	-	-
		Coll			-	-	-	-	-	-	-	-	-	-	-	-	-	-	-	-	-	14	-	-	-	-	-	-	-	-	-	-	-	-	-
		Comp			-	-	-	-	-	-	-	-	-	-	-	-	-	-	-	-	-	√14	-	-	-	-	-	-	-	-	-	-	-	-	-
		DCPD			-	-	-	-	-	-	-	-	-	-	-	-	-	-	-	-	-	15	-	-	-	-	-	-	-	-	-	-	-	-	-
MONTEREY LUXURY	4385 02	AB			-	-	-	-	-	-	-	-	-	-	-	-	-	-	-	7	7	7	-	-	-	-	-	-	-	-	-	-	-	-	-
		Coll			-	-	-	-	-	-	-	-	-	-	-	-	-	-	-	14	14	14	-	-	-	-	-	-	-	-	-	-	-	-	-
		Comp			-	-	-	-	-	-	-	-	-	-	-	-	-	-	-	√14	√14	√14	-	-	-	-	-	-	-	-	-	-	-	-	-
		DCPD			-	-	-	-	-	-	-	-	-	-	-	-	-	-	-	15	15	15	-	-	-	-	-	-	-	-	-	-	-	-	-
MONTEREY PREMIER	4385 03	AB			-	-	-	-	-	-	-	-	-	-	-	-	-	-	-	-	-	7	-	-	-	-	-	-	-	-	-	-	-	-	-
		Coll			-	-	-	-	-	-	-	-	-	-	-	-	-	-	-	-	-	14	-	-	-	-	-	-	-	-	-	-	-	-	-
		Comp			-	-	-	-	-	-	-	-	-	-	-	-	-	-	-	-	-	√14	-	-	-	-	-	-	-	-	-	-	-	-	-
		DCPD			-	-	-	-	-	-	-	-	-	-	-	-	-	-	-	-	-	15	-	-	-	-	-	-	-	-	-	-	-	-	-
MOUNTAINEER 4DR 2WD	4383 00	AB			-	-	-	-	-	-	-	-	-	-	-	-	-	10	10	10	-	-	-	10	10	10	10	10	10	10	-	-	-	-	-
		Coll			-	-	-	-	-	-	-	-	-	-	-	-	-	28	28	28	-	-	-	28	28	28	28	28	28	28	-	-	-	-	-
		Comp			-	-	-	-	-	-	-	-	-	-	-	-	-	25	27	√26	-	-	-	√23	√23	√23	√23	√23	√23	23	-	-	-	-	-
		DCPD			-	-	-	-	-	-	-	-	-	-	-	-	-	27	27	27	-	-	-	23	24	24	24	24	24	24	-	-	-	-	-

√ - Approved Theft Deterrent System

MANUFACTURER/MODEL	CODE		24	23	22	21	20	19	18	17	16	15	14	13	12	11	10	09	08	07	06	05	04	03	02	01	00	99	98	97	96	95	94	93	92
MERCURY TRUCK/VAN																																			
MOUNTAINEER 4DR 4WD	4384 00	AB			-	-	-	-	-	-	-	-	-	-	-	-	-	-	-	-	-	-	-	-	8	8	8	8	8	8	-	-	-	-	-
		Coll			-	-	-	-	-	-	-	-	-	-	-	-	-	-	-	-	-	-	-	-	18	18	18	18	18	18	-	-	-	-	-
		Comp			-	-	-	-	-	-	-	-	-	-	-	-	-	-	-	-	-	-	-	-	√20	√20	√20	√20	√20	20	-	-	-	-	-
		DCPD			-	-	-	-	-	-	-	-	-	-	-	-	-	-	-	-	-	-	-	-	14	14	14	14	14	14	-	-	-	-	-
MOUNTAINEER 4DR AWD	4384 01	AB			-	-	-	-	-	-	-	-	-	-	-	-	-	8	8	8	-	-	-	-	8	8	8	8	8	8	-	-	-	-	-
		Coll			-	-	-	-	-	-	-	-	-	-	-	-	-	24	23	21	-	-	-	-	18	18	18	18	18	18	-	-	-	-	-
		Comp			-	-	-	-	-	-	-	-	-	-	-	-	-	25	30	√23	-	-	-	-	√20	√20	√20	√20	√20	20	-	-	-	-	-
		DCPD			-	-	-	-	-	-	-	-	-	-	-	-	-	17	17	18	-	-	-	-	14	14	14	14	14	14	-	-	-	-	-
MOUNTAINEER CONVENIENCE 4DR 2WD	4383 01	AB			-	-	-	-	-	-	-	-	-	-	-	-	-	-	-	-	10	10	10	10	-	-	-	-	-	-	-	-	-	-	-
		Coll			-	-	-	-	-	-	-	-	-	-	-	-	-	-	-	-	28	28	27	28	-	-	-	-	-	-	-	-	-	-	-
		Comp			-	-	-	-	-	-	-	-	-	-	-	-	-	-	-	-	√25	√23	√22	√23	-	-	-	-	-	-	-	-	-	-	-
		DCPD			-	-	-	-	-	-	-	-	-	-	-	-	-	-	-	-	24	23	23	23	-	-	-	-	-	-	-	-	-	-	-
MOUNTAINEER CONVENIENCE 4DR AWD	4384 02	AB			-	-	-	-	-	-	-	-	-	-	-	-	-	-	-	-	9	9	8	8	-	-	-	-	-	-	-	-	-	-	-
		Coll			-	-	-	-	-	-	-	-	-	-	-	-	-	-	-	-	22	17	17	17	-	-	-	-	-	-	-	-	-	-	-
		Comp			-	-	-	-	-	-	-	-	-	-	-	-	-	-	-	-	√27	√22	√20	√25	-	-	-	-	-	-	-	-	-	-	-
		DCPD			-	-	-	-	-	-	-	-	-	-	-	-	-	-	-	-	19	15	15	15	-	-	-	-	-	-	-	-	-	-	-
MOUNTAINEER LUXURY 4DR 2WD	4383 02	AB			-	-	-	-	-	-	-	-	-	-	-	-	-	-	-	-	10	10	10	10	-	-	-	-	-	-	-	-	-	-	-
		Coll			-	-	-	-	-	-	-	-	-	-	-	-	-	-	-	-	28	28	27	28	-	-	-	-	-	-	-	-	-	-	-
		Comp			-	-	-	-	-	-	-	-	-	-	-	-	-	-	-	-	√25	√23	√22	√23	-	-	-	-	-	-	-	-	-	-	-
		DCPD			-	-	-	-	-	-	-	-	-	-	-	-	-	-	-	-	24	23	23	23	-	-	-	-	-	-	-	-	-	-	-
MOUNTAINEER LUXURY 4DR AWD	4384 03	AB			-	-	-	-	-	-	-	-	-	-	-	-	8	-	-	-	9	9	8	8	-	-	-	-	-	-	-	-	-	-	-
		Coll			-	-	-	-	-	-	-	-	-	-	-	-	24	-	-	-	22	17	17	17	-	-	-	-	-	-	-	-	-	-	-
		Comp			-	-	-	-	-	-	-	-	-	-	-	-	29	-	-	-	√27	√22	√20	√25	-	-	-	-	-	-	-	-	-	-	-
		DCPD			-	-	-	-	-	-	-	-	-	-	-	-	19	-	-	-	19	15	15	15	-	-	-	-	-	-	-	-	-	-	-
MOUNTAINEER PREMIER 4DR 2WD	4383 03	AB			-	-	-	-	-	-	-	-	-	-	-	-	-	10	10	10	10	10	10	10	-	-	-	-	-	-	-	-	-	-	-
		Coll			-	-	-	-	-	-	-	-	-	-	-	-	-	28	28	28	28	28	27	28	-	-	-	-	-	-	-	-	-	-	-
		Comp			-	-	-	-	-	-	-	-	-	-	-	-	-	25	27	√26	√25	√23	√22	√23	-	-	-	-	-	-	-	-	-	-	-
		DCPD			-	-	-	-	-	-	-	-	-	-	-	-	-	27	27	27	24	23	23	23	-	-	-	-	-	-	-	-	-	-	-
MOUNTAINEER PREMIER 4DR AWD	4384 04	AB			-	-	-	-	-	-	-	-	-	-	-	-	8	8	8	8	9	9	8	8	-	-	-	-	-	-	-	-	-	-	-
		Coll			-	-	-	-	-	-	-	-	-	-	-	-	24	24	23	21	22	17	17	17	-	-	-	-	-	-	-	-	-	-	-
		Comp			-	-	-	-	-	-	-	-	-	-	-	-	29	25	30	√23	√27	√22	√20	√25	-	-	-	-	-	-	-	-	-	-	-
		DCPD			-	-	-	-	-	-	-	-	-	-	-	-	19	17	17	18	19	15	15	15	-	-	-	-	-	-	-	-	-	-	-
VILLAGER	4379 00	AB			-	-	-	-	-	-	-	-	-	-	-	-	-	-	-	-	-	-	-	-	8	8	8	8	8	8	8	8	8	8	-
		Coll			-	-	-	-	-	-	-	-	-	-	-	-	-	-	-	-	-	-	-	-	9	9	9	9	9	9	9	9	9	9	-
		Comp			-	-	-	-	-	-	-	-	-	-	-	-	-	-	-	-	-	-	-	-	7	7	7	7	7	7	7	7	7	7	-
		DCPD			-	-	-	-	-	-	-	-	-	-	-	-	-	-	-	-	-	-	-	-	12	12	12	12	12	12	12	12	12	12	-
VILLAGER CARGO VAN	4380 00	AB			-	-	-	-	-	-	-	-	-	-	-	-	-	-	-	-	-	-	-	-	-	-	-	-	-	-	-	-	-	8	-
		Coll			-	-	-	-	-	-	-	-	-	-	-	-	-	-	-	-	-	-	-	-	-	-	-	-	-	-	-	-	-	5	-
		Comp			-	-	-	-	-	-	-	-	-	-	-	-	-	-	-	-	-	-	-	-	-	-	-	-	-	-	-	-	-	2	-
		DCPD			-	-	-	-	-	-	-	-	-	-	-	-	-	-	-	-	-	-	-	-	-	-	-	-	-	-	-	-	-	4	-
VILLAGER ESTATE	4379 04	AB			-	-	-	-	-	-	-	-	-	-	-	-	-	-	-	-	-	-	-	-	8	8	8	8	-	-	-	-	-	-	-
		Coll			-	-	-	-	-	-	-	-	-	-	-	-	-	-	-	-	-	-	-	-	9	9	9	9	-	-	-	-	-	-	-
		Comp			-	-	-	-	-	-	-	-	-	-	-	-	-	-	-	-	-	-	-	-	7	7	7	7	-	-	-	-	-	-	-
		DCPD			-	-	-	-	-	-	-	-	-	-	-	-	-	-	-	-	-	-	-	-	12	12	12	12	-	-	-	-	-	-	-

√ - Approved Theft Deterrent System

MANUFACTURER/MODEL	CODE		24	23	22	21	20	19	18	17	16	15	14	13	12	11	10	09	08	07	06	05	04	03	02	01	00	99	98	97	96	95	94	93	92
MERCURY TRUCK/VAN																																			
VILLAGER GS	4379 05	AB			-	-	-	-	-	-	-	-	-	-	-	-	-	-	-	-	-	-	-	-	-	-	-	-	8	8	8	8	8	8	-
		Coll			-	-	-	-	-	-	-	-	-	-	-	-	-	-	-	-	-	-	-	-	-	-	-	-	9	9	9	9	9	9	-
		Comp			-	-	-	-	-	-	-	-	-	-	-	-	-	-	-	-	-	-	-	-	-	-	-	-	7	7	7	7	7	7	-
		DCPD			-	-	-	-	-	-	-	-	-	-	-	-	-	-	-	-	-	-	-	-	-	-	-	-	12	12	12	12	12	12	-
VILLAGER LS	4379 01	AB			-	-	-	-	-	-	-	-	-	-	-	-	-	-	-	-	-	-	-	-	-	8	-	-	8	8	8	8	8	8	-
		Coll			-	-	-	-	-	-	-	-	-	-	-	-	-	-	-	-	-	-	-	-	-	9	-	-	9	9	9	9	9	9	-
		Comp			-	-	-	-	-	-	-	-	-	-	-	-	-	-	-	-	-	-	-	-	-	7	-	-	7	7	7	7	7	7	-
		DCPD			-	-	-	-	-	-	-	-	-	-	-	-	-	-	-	-	-	-	-	-	-	12	-	-	12	12	12	12	12	12	-
VILLAGER NAUTICA	4379 02	AB			-	-	-	-	-	-	-	-	-	-	-	-	-	-	-	-	-	-	-	-	-	8	-	-	8	8	8	8	8	8	-
		Coll			-	-	-	-	-	-	-	-	-	-	-	-	-	-	-	-	-	-	-	-	-	9	-	-	9	9	9	9	9	9	-
		Comp			-	-	-	-	-	-	-	-	-	-	-	-	-	-	-	-	-	-	-	-	-	7	-	-	7	7	7	7	7	7	-
		DCPD			-	-	-	-	-	-	-	-	-	-	-	-	-	-	-	-	-	-	-	-	-	12	-	-	12	12	12	12	12	12	-
VILLAGER SPORT	4379 03	AB			-	-	-	-	-	-	-	-	-	-	-	-	-	-	-	-	-	-	-	-	8	8	8	8	-	-	-	-	-	-	-
		Coll			-	-	-	-	-	-	-	-	-	-	-	-	-	-	-	-	-	-	-	-	9	9	9	9	-	-	-	-	-	-	-
		Comp			-	-	-	-	-	-	-	-	-	-	-	-	-	-	-	-	-	-	-	-	7	7	7	7	-	-	-	-	-	-	-
		DCPD			-	-	-	-	-	-	-	-	-	-	-	-	-	-	-	-	-	-	-	-	12	12	12	12	-	-	-	-	-	-	-
MINI																																			
COOPER 2DR	0292 00	AB			-	10	10	10	10	10	10	10	10	10	10	10	10	10	10	10	10	10	10	10	10	-	-	-	-	-	-	-	-	-	-
		Coll			-	36	36	36	36	36	36	35	33	30	26	26	25	24	23	21	22	21	20	19	15	-	-	-	-	-	-	-	-	-	-
		Comp			-	24	24	24	23	24	23	22	21	24	24	23	22	22	22	21	20	18	17	16	16	-	-	-	-	-	-	-	-	-	-
		DCPD			-	39	39	39	39	39	38	37	36	31	31	29	28	25	25	22	22	20	20	19	17	-	-	-	-	-	-	-	-	-	-
COOPER 2DR COUPE	1621 00	AB			-	-	-	-	-	-	-	-	10	10	10	-	-	-	-	-	-	-	-	-	-	-	-	-	-	-	-	-	-	-	-
		Coll			-	-	-	-	-	-	-	-	32	29	29	-	-	-	-	-	-	-	-	-	-	-	-	-	-	-	-	-	-	-	-
		Comp			-	-	-	-	-	-	-	-	30	27	27	-	-	-	-	-	-	-	-	-	-	-	-	-	-	-	-	-	-	-	-
		DCPD			-	-	-	-	-	-	-	-	33	30	30	-	-	-	-	-	-	-	-	-	-	-	-	-	-	-	-	-	-	-	-
COOPER 5DR	1855 00	AB			-	9	10	10	10	10	10	11	-	-	-	-	-	-	-	-	-	-	-	-	-	-	-	-	-	-	-	-	-	-	-
		Coll			-	36	36	36	35	33	33	34	-	-	-	-	-	-	-	-	-	-	-	-	-	-	-	-	-	-	-	-	-	-	-
		Comp			-	28	27	26	27	25	25	24	-	-	-	-	-	-	-	-	-	-	-	-	-	-	-	-	-	-	-	-	-	-	-
		DCPD			-	41	41	40	40	38	37	37	-	-	-	-	-	-	-	-	-	-	-	-	-	-	-	-	-	-	-	-	-	-	-
COOPER CLASSIC 2DR	0292 01	AB			-	-	-	-	-	-	-	-	-	-	-	-	-	-	-	-	10	10	10	-	-	-	-	-	-	-	-	-	-	-	-
		Coll			-	-	-	-	-	-	-	-	-	-	-	-	-	-	-	-	22	21	20	-	-	-	-	-	-	-	-	-	-	-	-
		Comp			-	-	-	-	-	-	-	-	-	-	-	-	-	-	-	-	20	18	17	-	-	-	-	-	-	-	-	-	-	-	-
		DCPD			-	-	-	-	-	-	-	-	-	-	-	-	-	-	-	-	22	20	20	-	-	-	-	-	-	-	-	-	-	-	-
COOPER CLUBMAN 3DR	1492 00	AB			-	-	-	-	-	-	-	-	10	10	10	10	10	10	10	-	-	-	-	-	-	-	-	-	-	-	-	-	-	-	-
		Coll			-	-	-	-	-	-	-	-	29	30	29	28	28	26	24	-	-	-	-	-	-	-	-	-	-	-	-	-	-	-	-
		Comp			-	-	-	-	-	-	-	-	27	27	27	26	23	23	21	-	-	-	-	-	-	-	-	-	-	-	-	-	-	-	-
		DCPD			-	-	-	-	-	-	-	-	32	32	31	31	30	27	25	-	-	-	-	-	-	-	-	-	-	-	-	-	-	-	-
COOPER CLUBMAN 4DR	1785 00	AB			-	-	-	-	-	10	10	-	-	-	-	-	-	-	-	-	-	-	-	-	-	-	-	-	-	-	-	-	-	-	-
		Coll			-	-	-	-	-	36	35	-	-	-	-	-	-	-	-	-	-	-	-	-	-	-	-	-	-	-	-	-	-	-	-
		Comp			-	-	-	-	-	29	29	-	-	-	-	-	-	-	-	-	-	-	-	-	-	-	-	-	-	-	-	-	-	-	-
		DCPD			-	-	-	-	-	42	40	-	-	-	-	-	-	-	-	-	-	-	-	-	-	-	-	-	-	-	-	-	-	-	-

√ - Approved Theft Deterrent System

MANUFACTURER/MODEL	CODE		24	23	22	21	20	19	18	17	16	15	14	13	12	11	10	09	08	07	06	05	04	03	02	01	00	99	98	97	96	95	94	93	92
MINI																																			
COOPER CLUBMAN ALL4 4DR	1826 00	AB			-	9	9	8	9	9	-	-	-	-	-	-	-	-	-	-	-	-	-	-	-	-	-	-	-	-	-	-	-	-	-
		Coll			-	32	31	31	31	31	-	-	-	-	-	-	-	-	-	-	-	-	-	-	-	-	-	-	-	-	-	-	-	-	-
		Comp			-	32	32	33	32	32	-	-	-	-	-	-	-	-	-	-	-	-	-	-	-	-	-	-	-	-	-	-	-	-	-
		DCPD			-	39	39	39	39	38	-	-	-	-	-	-	-	-	-	-	-	-	-	-	-	-	-	-	-	-	-	-	-	-	-
COOPER CONVERTIBLE	1289 00	AB			-	9	8	7	7	7	8	7	7	7	7	7	7	7	7	7	7	7	-	-	-	-	-	-	-	-	-	-	-	-	-
		Coll			-	25	25	23	25	24	23	22	20	20	18	17	17	17	16	16	16	14	-	-	-	-	-	-	-	-	-	-	-	-	-
		Comp			-	30	30	30	30	30	30	30	30	27	27	27	27	27	23	21	19	17	-	-	-	-	-	-	-	-	-	-	-	-	-
		DCPD			-	31	31	31	31	31	29	30	28	28	28	28	28	23	21	21	22	20	-	-	-	-	-	-	-	-	-	-	-	-	-
COOPER COUNTRYMAN 4DR	1603 00	AB			-	-	-	-	-	9	-	-	10	9	9	10	-	-	-	-	-	-	-	-	-	-	-	-	-	-	-	-	-	-	-
		Coll			-	-	-	-	-	34	-	-	35	34	34	34	-	-	-	-	-	-	-	-	-	-	-	-	-	-	-	-	-	-	-
		Comp			-	-	-	-	-	24	-	-	26	24	24	24	-	-	-	-	-	-	-	-	-	-	-	-	-	-	-	-	-	-	-
		DCPD			-	-	-	-	-	43	-	-	42	39	40	39	-	-	-	-	-	-	-	-	-	-	-	-	-	-	-	-	-	-	-
COOPER COUNTRYMAN ALL4 4DR	1836 00	AB			-	10	9	9	9	9	-	-	-	-	-	-	-	-	-	-	-	-	-	-	-	-	-	-	-	-	-	-	-	-	-
		Coll			-	34	34	33	33	32	-	-	-	-	-	-	-	-	-	-	-	-	-	-	-	-	-	-	-	-	-	-	-	-	-
		Comp			-	30	30	27	26	26	-	-	-	-	-	-	-	-	-	-	-	-	-	-	-	-	-	-	-	-	-	-	-	-	-
		DCPD			-	39	39	39	39	38	-	-	-	-	-	-	-	-	-	-	-	-	-	-	-	-	-	-	-	-	-	-	-	-	-
COOPER COUNTRYMAN S 4DR	1604 00	AB			-	-	-	-	-	-	10	10	10	10	10	10	-	-	-	-	-	-	-	-	-	-	-	-	-	-	-	-	-	-	-
		Coll			-	-	-	-	-	-	43	43	43	43	43	36	-	-	-	-	-	-	-	-	-	-	-	-	-	-	-	-	-	-	-
		Comp			-	-	-	-	-	-	37	37	37	36	36	30	-	-	-	-	-	-	-	-	-	-	-	-	-	-	-	-	-	-	-
		DCPD			-	-	-	-	-	-	53	53	53	53	53	39	-	-	-	-	-	-	-	-	-	-	-	-	-	-	-	-	-	-	-
COOPER COUNTRYMAN S ALL4 4DR	1605 00	AB			-	9	9	9	9	9	9	9	9	9	9	8	-	-	-	-	-	-	-	-	-	-	-	-	-	-	-	-	-	-	-
		Coll			-	41	41	41	41	41	33	32	33	32	31	31	-	-	-	-	-	-	-	-	-	-	-	-	-	-	-	-	-	-	-
		Comp			-	36	34	34	34	34	31	30	31	30	29	30	-	-	-	-	-	-	-	-	-	-	-	-	-	-	-	-	-	-	-
		DCPD			-	46	46	44	44	44	39	39	38	38	38	37	-	-	-	-	-	-	-	-	-	-	-	-	-	-	-	-	-	-	-
COOPER COUNTRYMAN S E ALL4 4DR	1865 00	AB			-	9	9	9	9	-	-	-	-	-	-	-	-	-	-	-	-	-	-	-	-	-	-	-	-	-	-	-	-	-	-
		Coll			-	33	33	32	31	-	-	-	-	-	-	-	-	-	-	-	-	-	-	-	-	-	-	-	-	-	-	-	-	-	-
		Comp			-	34	33	32	32	-	-	-	-	-	-	-	-	-	-	-	-	-	-	-	-	-	-	-	-	-	-	-	-	-	-
		DCPD			-	38	38	37	37	-	-	-	-	-	-	-	-	-	-	-	-	-	-	-	-	-	-	-	-	-	-	-	-	-	-
COOPER PACEMAN 2DR	1656 00	AB			-	-	-	-	-	-	-	-	10	10	-	-	-	-	-	-	-	-	-	-	-	-	-	-	-	-	-	-	-	-	-
		Coll			-	-	-	-	-	-	-	-	34	31	-	-	-	-	-	-	-	-	-	-	-	-	-	-	-	-	-	-	-	-	-
		Comp			-	-	-	-	-	-	-	-	24	23	-	-	-	-	-	-	-	-	-	-	-	-	-	-	-	-	-	-	-	-	-
		DCPD			-	-	-	-	-	-	-	-	39	35	-	-	-	-	-	-	-	-	-	-	-	-	-	-	-	-	-	-	-	-	-
COOPER PACEMAN S ALL4 2DR	1655 00	AB			-	-	-	-	-	-	9	9	9	9	-	-	-	-	-	-	-	-	-	-	-	-	-	-	-	-	-	-	-	-	-
		Coll			-	-	-	-	-	-	44	45	43	42	-	-	-	-	-	-	-	-	-	-	-	-	-	-	-	-	-	-	-	-	-
		Comp			-	-	-	-	-	-	32	32	33	31	-	-	-	-	-	-	-	-	-	-	-	-	-	-	-	-	-	-	-	-	-
		DCPD			-	-	-	-	-	-	49	48	49	46	-	-	-	-	-	-	-	-	-	-	-	-	-	-	-	-	-	-	-	-	-
COOPER ROADSTER	1629 00	AB			-	-	-	-	-	-	-	-	7	7	7	-	-	-	-	-	-	-	-	-	-	-	-	-	-	-	-	-	-	-	-
		Coll			-	-	-	-	-	-	-	-	25	25	25	-	-	-	-	-	-	-	-	-	-	-	-	-	-	-	-	-	-	-	-
		Comp			-	-	-	-	-	-	-	-	25	25	21	-	-	-	-	-	-	-	-	-	-	-	-	-	-	-	-	-	-	-	-
		DCPD			-	-	-	-	-	-	-	-	29	29	29	-	-	-	-	-	-	-	-	-	-	-	-	-	-	-	-	-	-	-	-
COOPER S 2DR	0293 00	AB			-	10	10	10	10	10	10	10	10	9	9	9	9	9	9	9	9	9	9	9	9	-	-	-	-	-	-	-	-	-	-
		Coll			-	34	34	34	34	34	33	34	31	27	27	26	24	23	21	22	22	19	21	20	16	-	-	-	-	-	-	-	-	-	-
		Comp			-	27	27	27	27	28	28	27	25	32	32	32	31	30	29	29	27	27	23	23	21	-	-	-	-	-	-	-	-	-	-
		DCPD			-	39	39	39	40	39	38	38	37	32	32	31	31	29	28	26	25	23	20	20	16	-	-	-	-	-	-	-	-	-	-

√ - Approved Theft Deterrent System

MANUFACTURER/MODEL	CODE		24	23	22	21	20	19	18	17	16	15	14	13	12	11	10	09	08	07	06	05	04	03	02	01	00	99	98	97	96	95	94	93	92
MINI																																			
COOPER S 2DR COUPE	1622 00	AB			-	-	-	-	-	-	-	9	9	10	9	-	-	-	-	-	-	-	-	-	-	-	-	-	-	-	-	-	-	-	-
		Coll			-	-	-	-	-	-	-	35	33	33	30	-	-	-	-	-	-	-	-	-	-	-	-	-	-	-	-	-	-	-	-
		Comp			-	-	-	-	-	-	-	32	31	31	27	-	-	-	-	-	-	-	-	-	-	-	-	-	-	-	-	-	-	-	-
		DCPD			-	-	-	-	-	-	-	40	36	35	32	-	-	-	-	-	-	-	-	-	-	-	-	-	-	-	-	-	-	-	-
COOPER S 5DR	1856 00	AB			-	9	10	9	9	10	9	10	-	-	-	-	-	-	-	-	-	-	-	-	-	-	-	-	-	-	-	-	-	-	-
		Coll			-	37	38	37	38	38	38	37	-	-	-	-	-	-	-	-	-	-	-	-	-	-	-	-	-	-	-	-	-	-	-
		Comp			-	33	34	32	31	31	31	30	-	-	-	-	-	-	-	-	-	-	-	-	-	-	-	-	-	-	-	-	-	-	-
		DCPD			-	46	45	46	44	43	42	42	-	-	-	-	-	-	-	-	-	-	-	-	-	-	-	-	-	-	-	-	-	-	-
COOPER S CLUBMAN 3DR	1493 00	AB			-	-	-	-	-	-	-	-	9	9	9	9	9	9	9	-	-	-	-	-	-	-	-	-	-	-	-	-	-	-	-
		Coll			-	-	-	-	-	-	-	-	32	30	29	29	25	24	25	-	-	-	-	-	-	-	-	-	-	-	-	-	-	-	-
		Comp			-	-	-	-	-	-	-	-	36	30	31	31	30	29	30	-	-	-	-	-	-	-	-	-	-	-	-	-	-	-	-
		DCPD			-	-	-	-	-	-	-	-	36	34	34	34	31	29	28	-	-	-	-	-	-	-	-	-	-	-	-	-	-	-	-
COOPER S CLUBMAN 4DR	1786 00	AB			-	-	-	-	-	10	10	-	-	-	-	-	-	-	-	-	-	-	-	-	-	-	-	-	-	-	-	-	-	-	-
		Coll			-	-	-	-	-	35	31	-	-	-	-	-	-	-	-	-	-	-	-	-	-	-	-	-	-	-	-	-	-	-	-
		Comp			-	-	-	-	-	30	29	-	-	-	-	-	-	-	-	-	-	-	-	-	-	-	-	-	-	-	-	-	-	-	-
		DCPD			-	-	-	-	-	47	36	-	-	-	-	-	-	-	-	-	-	-	-	-	-	-	-	-	-	-	-	-	-	-	-
COOPER S CLUBMAN ALL4 4DR	1792 00	AB			-	9	9	9	9	9	-	-	-	-	-	-	-	-	-	-	-	-	-	-	-	-	-	-	-	-	-	-	-	-	-
		Coll			-	37	35	34	35	35	-	-	-	-	-	-	-	-	-	-	-	-	-	-	-	-	-	-	-	-	-	-	-	-	-
		Comp			-	36	36	36	36	35	-	-	-	-	-	-	-	-	-	-	-	-	-	-	-	-	-	-	-	-	-	-	-	-	-
		DCPD			-	42	43	42	42	43	-	-	-	-	-	-	-	-	-	-	-	-	-	-	-	-	-	-	-	-	-	-	-	-	-
COOPER S CONVERTIBLE	1290 00	AB			-	9	8	8	7	7	7	6	7	7	7	7	7	7	7	7	7	7	-	-	-	-	-	-	-	-	-	-	-	-	-
		Coll			-	23	23	24	23	24	24	21	20	19	17	17	17	16	15	15	15	14	-	-	-	-	-	-	-	-	-	-	-	-	-
		Comp			-	32	32	32	32	32	32	32	32	31	31	31	31	31	30	29	27	22	-	-	-	-	-	-	-	-	-	-	-	-	-
		DCPD			-	32	32	32	32	32	31	29	28	29	27	26	25	25	25	21	20	20	-	-	-	-	-	-	-	-	-	-	-	-	-
COOPER S ROADSTER	1630 00	AB			-	-	-	-	-	-	-	7	5	7	7	-	-	-	-	-	-	-	-	-	-	-	-	-	-	-	-	-	-	-	-
		Coll			-	-	-	-	-	-	-	25	23	23	21	-	-	-	-	-	-	-	-	-	-	-	-	-	-	-	-	-	-	-	-
		Comp			-	-	-	-	-	-	-	28	22	22	22	-	-	-	-	-	-	-	-	-	-	-	-	-	-	-	-	-	-	-	-
		DCPD			-	-	-	-	-	-	-	31	29	27	28	-	-	-	-	-	-	-	-	-	-	-	-	-	-	-	-	-	-	-	-
COOPER SE 2DR	1956 00	AB			-	10	10	-	-	-	-	-	-	-	-	-	-	-	-	-	-	-	-	-	-	-	-	-	-	-	-	-	-	-	-
		Coll			-	36	35	-	-	-	-	-	-	-	-	-	-	-	-	-	-	-	-	-	-	-	-	-	-	-	-	-	-	-	-
		Comp			-	27	27	-	-	-	-	-	-	-	-	-	-	-	-	-	-	-	-	-	-	-	-	-	-	-	-	-	-	-	-
		DCPD			-	38	38	-	-	-	-	-	-	-	-	-	-	-	-	-	-	-	-	-	-	-	-	-	-	-	-	-	-	-	-
JOHN COOPER WORKS 2DR	1528 00	AB			-	10	10	10	10	10	10	10	-	9	9	9	9	9	-	-	-	-	-	-	-	-	-	-	-	-	-	-	-	-	-
		Coll			-	37	37	37	36	37	36	35	-	31	31	31	27	29	-	-	-	-	-	-	-	-	-	-	-	-	-	-	-	-	-
		Comp			-	34	34	33	34	33	33	33	-	38	38	36	34	34	-	-	-	-	-	-	-	-	-	-	-	-	-	-	-	-	-
		DCPD			-	45	44	44	44	43	42	42	-	37	36	34	34	33	-	-	-	-	-	-	-	-	-	-	-	-	-	-	-	-	-
JOHN COOPER WORKS 2DR COUPE	1623 00	AB			-	-	-	-	-	-	-	9	9	9	9	-	-	-	-	-	-	-	-	-	-	-	-	-	-	-	-	-	-	-	-
		Coll			-	-	-	-	-	-	-	43	42	36	36	-	-	-	-	-	-	-	-	-	-	-	-	-	-	-	-	-	-	-	-
		Comp			-	-	-	-	-	-	-	37	37	34	33	-	-	-	-	-	-	-	-	-	-	-	-	-	-	-	-	-	-	-	-
		DCPD			-	-	-	-	-	-	-	46	41	39	35	-	-	-	-	-	-	-	-	-	-	-	-	-	-	-	-	-	-	-	-
JOHN COOPER WORKS CLUBMAN 3DR	1529 00	AB			-	-	-	-	-	-	-	-	9	9	9	9	9	9	-	-	-	-	-	-	-	-	-	-	-	-	-	-	-	-	-
		Coll			-	-	-	-	-	-	-	-	30	30	30	30	30	30	-	-	-	-	-	-	-	-	-	-	-	-	-	-	-	-	-
		Comp			-	-	-	-	-	-	-	-	41	41	41	41	41	31	-	-	-	-	-	-	-	-	-	-	-	-	-	-	-	-	-
		DCPD			-	-	-	-	-	-	-	-	39	39	39	34	34	33	-	-	-	-	-	-	-	-	-	-	-	-	-	-	-	-	-

√ - Approved Theft Deterrent System

MANUFACTURER/MODEL	CODE		24	23	22	21	20	19	18	17	16	15	14	13	12	11	10	09	08	07	06	05	04	03	02	01	00	99	98	97	96	95	94	93	92
MINI																																			
JOHN COOPER WORKS CLUBMAN ALL4 4DR	1834 00	AB			-	9	9	9	9	9	-	-	-	-	-	-	-	-	-	-	-	-	-	-	-	-	-	-	-	-	-	-	-	-	-
		Coll			-	37	38	38	38	34	-	-	-	-	-	-	-	-	-	-	-	-	-	-	-	-	-	-	-	-	-	-	-	-	-
		Comp			-	40	40	40	39	36	-	-	-	-	-	-	-	-	-	-	-	-	-	-	-	-	-	-	-	-	-	-	-	-	-
		DCPD			-	49	47	47	47	43	-	-	-	-	-	-	-	-	-	-	-	-	-	-	-	-	-	-	-	-	-	-	-	-	-
JOHN COOPER WORKS CONVERTIBLE	1556 00	AB			-	9	8	7	7	7	7	7	7	7	7	7	7	7	-	-	-	-	-	-	-	-	-	-	-	-	-	-	-	-	-
		Coll			-	31	31	31	30	30	29	32	32	32	32	32	32	32	-	-	-	-	-	-	-	-	-	-	-	-	-	-	-	-	-
		Comp			-	49	48	48	48	48	48	49	49	46	46	46	45	45	-	-	-	-	-	-	-	-	-	-	-	-	-	-	-	-	-
		DCPD			-	35	35	37	35	37	37	49	49	49	43	43	43	42	-	-	-	-	-	-	-	-	-	-	-	-	-	-	-	-	-
JOHN COOPER WORKS COUNTRYMAN ALL4 4DR	1652 00	AB			-	9	8	8	8	-	8	8	8	8	-	-	-	-	-	-	-	-	-	-	-	-	-	-	-	-	-	-	-	-	-
		Coll			-	40	40	40	40	-	35	33	33	32	-	-	-	-	-	-	-	-	-	-	-	-	-	-	-	-	-	-	-	-	-
		Comp			-	37	35	35	35	-	34	34	33	33	-	-	-	-	-	-	-	-	-	-	-	-	-	-	-	-	-	-	-	-	-
		DCPD			-	44	44	44	44	-	46	39	39	38	-	-	-	-	-	-	-	-	-	-	-	-	-	-	-	-	-	-	-	-	-
JOHN COOPER WORKS GP 2DR	1957 00	AB			-	10	-	-	-	-	-	-	-	-	-	-	-	-	-	-	-	-	-	-	-	-	-	-	-	-	-	-	-	-	-
		Coll			-	42	-	-	-	-	-	-	-	-	-	-	-	-	-	-	-	-	-	-	-	-	-	-	-	-	-	-	-	-	-
		Comp			-	36	-	-	-	-	-	-	-	-	-	-	-	-	-	-	-	-	-	-	-	-	-	-	-	-	-	-	-	-	-
		DCPD			-	46	-	-	-	-	-	-	-	-	-	-	-	-	-	-	-	-	-	-	-	-	-	-	-	-	-	-	-	-	-
JOHN COOPER WORKS PACEMAN ALL4 2DR	1654 00	AB			-	-	-	-	-	-	9	9	9	9	-	-	-	-	-	-	-	-	-	-	-	-	-	-	-	-	-	-	-	-	-
		Coll			-	-	-	-	-	-	55	55	47	47	-	-	-	-	-	-	-	-	-	-	-	-	-	-	-	-	-	-	-	-	-
		Comp			-	-	-	-	-	-	41	41	37	36	-	-	-	-	-	-	-	-	-	-	-	-	-	-	-	-	-	-	-	-	-
		DCPD			-	-	-	-	-	-	65	65	51	50	-	-	-	-	-	-	-	-	-	-	-	-	-	-	-	-	-	-	-	-	-
JOHN COOPER WORKS ROADSTER	1631 00	AB			-	-	-	-	-	-	-	7	7	7	7	-	-	-	-	-	-	-	-	-	-	-	-	-	-	-	-	-	-	-	-
		Coll			-	-	-	-	-	-	-	27	27	28	23	-	-	-	-	-	-	-	-	-	-	-	-	-	-	-	-	-	-	-	-
		Comp			-	-	-	-	-	-	-	29	29	29	25	-	-	-	-	-	-	-	-	-	-	-	-	-	-	-	-	-	-	-	-
		DCPD			-	-	-	-	-	-	-	31	31	30	30	-	-	-	-	-	-	-	-	-	-	-	-	-	-	-	-	-	-	-	-
MITSUBISHI																																			
3000GT 2DR	7911 00	AB			-	-	-	-	-	-	-	-	-	-	-	-	-	-	-	-	-	-	-	-	-	-	-	8	8	8	8	8	8	8	-
		Coll			-	-	-	-	-	-	-	-	-	-	-	-	-	-	-	-	-	-	-	-	-	-	-	13	13	13	13	13	13	13	-
		Comp			-	-	-	-	-	-	-	-	-	-	-	-	-	-	-	-	-	-	-	-	-	-	-	18	18	18	18	18	18	18	-
		DCPD			-	-	-	-	-	-	-	-	-	-	-	-	-	-	-	-	-	-	-	-	-	-	-	13	13	13	13	13	13	13	-
3000GT SL 2DR	7911 01	AB			-	-	-	-	-	-	-	-	-	-	-	-	-	-	-	-	-	-	-	-	-	-	-	8	8	8	8	8	8	8	-
		Coll			-	-	-	-	-	-	-	-	-	-	-	-	-	-	-	-	-	-	-	-	-	-	-	13	13	13	13	13	13	13	-
		Comp			-	-	-	-	-	-	-	-	-	-	-	-	-	-	-	-	-	-	-	-	-	-	-	18	18	18	18	18	18	18	-
		DCPD			-	-	-	-	-	-	-	-	-	-	-	-	-	-	-	-	-	-	-	-	-	-	-	13	13	13	13	13	13	13	-
3000GT SPYDER SL	7921 00	AB			-	-	-	-	-	-	-	-	-	-	-	-	-	-	-	-	-	-	-	-	-	-	-	-	-	-	7	7	-	-	-
		Coll			-	-	-	-	-	-	-	-	-	-	-	-	-	-	-	-	-	-	-	-	-	-	-	-	-	-	14	14	-	-	-
		Comp			-	-	-	-	-	-	-	-	-	-	-	-	-	-	-	-	-	-	-	-	-	-	-	-	-	-	29	29	-	-	-
		DCPD			-	-	-	-	-	-	-	-	-	-	-	-	-	-	-	-	-	-	-	-	-	-	-	-	-	-	13	13	-	-	-
3000GT SPYDER VR-4 AWD	7922 00	AB			-	-	-	-	-	-	-	-	-	-	-	-	-	-	-	-	-	-	-	-	-	-	-	-	-	-	7	7	-	-	-
		Coll			-	-	-	-	-	-	-	-	-	-	-	-	-	-	-	-	-	-	-	-	-	-	-	-	-	-	16	16	-	-	-
		Comp			-	-	-	-	-	-	-	-	-	-	-	-	-	-	-	-	-	-	-	-	-	-	-	-	-	-	46	46	-	-	-
		DCPD			-	-	-	-	-	-	-	-	-	-	-	-	-	-	-	-	-	-	-	-	-	-	-	-	-	-	14	14	-	-	-

√ - Approved Theft Deterrent System

MANUFACTURER/MODEL	CODE		24	23	22	21	20	19	18	17	16	15	14	13	12	11	10	09	08	07	06	05	04	03	02	01	00	99	98	97	96	95	94	93	92
MITSUBISHI																																			
3000GT VR-4 TWIN TURBO 2DR AWD	7912 00	AB			-	-	-	-	-	-	-	-	-	-	-	-	-	-	-	-	-	-	-	-	-	-	-	8	8	8	8	8	8	8	-
		Coll			-	-	-	-	-	-	-	-	-	-	-	-	-	-	-	-	-	-	-	-	-	-	-	27	27	27	27	27	27	27	-
		Comp			-	-	-	-	-	-	-	-	-	-	-	-	-	-	-	-	-	-	-	-	-	-	-	42	42	42	42	42	42	42	-
		DCPD			-	-	-	-	-	-	-	-	-	-	-	-	-	-	-	-	-	-	-	-	-	-	-	14	14	14	14	14	14	14	-
DIAMANTE 4DR	7917 00	AB			-	-	-	-	-	-	-	-	-	-	-	-	-	-	-	-	-	-	-	-	-	8	8	8	-	-	-	-	-	-	-
		Coll			-	-	-	-	-	-	-	-	-	-	-	-	-	-	-	-	-	-	-	-	-	19	19	19	-	-	-	-	-	-	-
		Comp			-	-	-	-	-	-	-	-	-	-	-	-	-	-	-	-	-	-	-	-	-	17	17	17	-	-	-	-	-	-	-
		DCPD			-	-	-	-	-	-	-	-	-	-	-	-	-	-	-	-	-	-	-	-	-	17	17	17	-	-	-	-	-	-	-
DIAMANTE ES 4DR	7917 01	AB			-	-	-	-	-	-	-	-	-	-	-	-	-	-	-	-	-	-	8	8	8	8	8	8	8	8	8	8	8	8	-
		Coll			-	-	-	-	-	-	-	-	-	-	-	-	-	-	-	-	-	-	19	19	19	19	19	19	19	19	19	19	19	19	-
		Comp			-	-	-	-	-	-	-	-	-	-	-	-	-	-	-	-	-	-	17	17	17	17	17	17	17	17	17	17	17	17	-
		DCPD			-	-	-	-	-	-	-	-	-	-	-	-	-	-	-	-	-	-	17	17	17	17	17	17	17	17	17	17	17	17	-
DIAMANTE ES WAGON	7918 01	AB			-	-	-	-	-	-	-	-	-	-	-	-	-	-	-	-	-	-	-	-	-	-	-	-	-	-	-	8	8	8	-
		Coll			-	-	-	-	-	-	-	-	-	-	-	-	-	-	-	-	-	-	-	-	-	-	-	-	-	-	-	12	12	12	-
		Comp			-	-	-	-	-	-	-	-	-	-	-	-	-	-	-	-	-	-	-	-	-	-	-	-	-	-	-	11	11	11	-
		DCPD			-	-	-	-	-	-	-	-	-	-	-	-	-	-	-	-	-	-	-	-	-	-	-	-	-	-	-	11	11	11	-
DIAMANTE LS 4DR	7917 02	AB			-	-	-	-	-	-	-	-	-	-	-	-	-	-	-	-	-	-	8	8	8	8	8	-	8	8	-	8	8	8	-
		Coll			-	-	-	-	-	-	-	-	-	-	-	-	-	-	-	-	-	-	19	19	19	19	19	-	19	19	-	19	19	19	-
		Comp			-	-	-	-	-	-	-	-	-	-	-	-	-	-	-	-	-	-	17	17	17	17	17	-	17	17	-	17	17	17	-
		DCPD			-	-	-	-	-	-	-	-	-	-	-	-	-	-	-	-	-	-	17	17	17	17	17	-	17	17	-	17	17	17	-
DIAMANTE VR-X 4DR	7917 03	AB			-	-	-	-	-	-	-	-	-	-	-	-	-	-	-	-	-	-	8	8	8	-	-	-	-	-	-	-	-	-	-
		Coll			-	-	-	-	-	-	-	-	-	-	-	-	-	-	-	-	-	-	19	19	19	-	-	-	-	-	-	-	-	-	-
		Comp			-	-	-	-	-	-	-	-	-	-	-	-	-	-	-	-	-	-	17	17	17	-	-	-	-	-	-	-	-	-	-
		DCPD			-	-	-	-	-	-	-	-	-	-	-	-	-	-	-	-	-	-	17	17	17	-	-	-	-	-	-	-	-	-	-
DIAMANTE WAGON	7918 00	AB			-	-	-	-	-	-	-	-	-	-	-	-	-	-	-	-	-	-	-	-	-	-	-	-	-	-	-	8	8	8	-
		Coll			-	-	-	-	-	-	-	-	-	-	-	-	-	-	-	-	-	-	-	-	-	-	-	-	-	-	-	12	12	12	-
		Comp			-	-	-	-	-	-	-	-	-	-	-	-	-	-	-	-	-	-	-	-	-	-	-	-	-	-	-	11	11	11	-
		DCPD			-	-	-	-	-	-	-	-	-	-	-	-	-	-	-	-	-	-	-	-	-	-	-	-	-	-	-	11	11	11	-
ECLIPSE 3DR	7908 00	AB			-	-	-	-	-	-	-	-	-	-	-	-	-	-	-	-	-	-	-	-	-	-	-	8	8	8	8	8	8	8	-
		Coll			-	-	-	-	-	-	-	-	-	-	-	-	-	-	-	-	-	-	-	-	-	-	-	17	17	17	17	17	17	17	-
		Comp			-	-	-	-	-	-	-	-	-	-	-	-	-	-	-	-	-	-	-	-	-	-	-	17	17	17	17	17	17	17	-
		DCPD			-	-	-	-	-	-	-	-	-	-	-	-	-	-	-	-	-	-	-	-	-	-	-	17	17	17	17	17	17	17	-
ECLIPSE GS 3DR	7908 04	AB			-	-	-	-	-	-	-	-	-	-	9	9	9	9	10	9	9	8	8	8	8	8	8	8	8	8	8	8	8	8	-
		Coll			-	-	-	-	-	-	-	-	-	-	28	26	24	23	23	21	20	18	18	17	17	17	17	17	17	17	17	17	17	17	-
		Comp			-	-	-	-	-	-	-	-	-	-	30	30	30	25	22	21	19	19	21	21	17	17	17	17	17	17	17	17	17	17	-
		DCPD			-	-	-	-	-	-	-	-	-	-	28	28	25	25	21	21	19	20	19	17	17	17	17	17	17	17	17	17	17	17	-
ECLIPSE GS TURBO 3DR	7909 00	AB			-	-	-	-	-	-	-	-	-	-	-	-	-	-	-	-	-	-	-	-	-	-	-	8	8	8	8	8	8	8	-
		Coll			-	-	-	-	-	-	-	-	-	-	-	-	-	-	-	-	-	-	-	-	-	-	-	27	27	27	27	27	27	27	-
		Comp			-	-	-	-	-	-	-	-	-	-	-	-	-	-	-	-	-	-	-	-	-	-	-	19	19	19	19	19	19	19	-
		DCPD			-	-	-	-	-	-	-	-	-	-	-	-	-	-	-	-	-	-	-	-	-	-	-	14	14	14	14	14	14	14	-
ECLIPSE GS-T 3DR	7909 01	AB			-	-	-	-	-	-	-	-	-	-	-	-	-	-	-	-	-	-	-	-	-	-	-	8	8	8	8	8	8	8	-
		Coll			-	-	-	-	-	-	-	-	-	-	-	-	-	-	-	-	-	-	-	-	-	-	-	27	27	27	27	27	27	27	-
		Comp			-	-	-	-	-	-	-	-	-	-	-	-	-	-	-	-	-	-	-	-	-	-	-	19	19	19	19	19	19	19	-
		DCPD			-	-	-	-	-	-	-	-	-	-	-	-	-	-	-	-	-	-	-	-	-	-	-	14	14	14	14	14	14	14	-

√ - Approved Theft Deterrent System

MANUFACTURER/MODEL	CODE		24	23	22	21	20	19	18	17	16	15	14	13	12	11	10	09	08	07	06	05	04	03	02	01	00	99	98	97	96	95	94	93	92
MITSUBISHI																																			
ECLIPSE GSX 3DR AWD	7910 00	AB			-	-	-	-	-	-	-	-	-	-	-	-	-	-	-	-	-	-	-	-	-	-	-	8	8	8	8	8	8	8	-
		Coll			-	-	-	-	-	-	-	-	-	-	-	-	-	-	-	-	-	-	-	-	-	-	-	16	16	16	16	16	16	16	-
		Comp			-	-	-	-	-	-	-	-	-	-	-	-	-	-	-	-	-	-	-	-	-	-	-	26	26	26	26	26	26	26	-
		DCPD			-	-	-	-	-	-	-	-	-	-	-	-	-	-	-	-	-	-	-	-	-	-	-	9	9	9	9	9	9	9	-
ECLIPSE GT 3DR	7925 00	AB			-	-	-	-	-	-	-	-	-	-	9	-	10	-	-	-	10	8	8	8	8	8	8	-	-	-	-	-	-	-	-
		Coll			-	-	-	-	-	-	-	-	-	-	30	-	30	-	-	-	21	21	21	21	22	22	22	-	-	-	-	-	-	-	-
		Comp			-	-	-	-	-	-	-	-	-	-	33	-	33	-	-	-	29	27	26	23	21	21	21	-	-	-	-	-	-	-	-
		DCPD			-	-	-	-	-	-	-	-	-	-	25	-	25	-	-	-	20	17	16	14	14	14	14	-	-	-	-	-	-	-	-
ECLIPSE GT-P 3DR	7925 02	AB			-	-	-	-	-	-	-	-	-	-	9	9	-	9	10	10	-	-	-	-	-	-	-	-	-	-	-	-	-	-	-
		Coll			-	-	-	-	-	-	-	-	-	-	30	30	-	30	30	29	-	-	-	-	-	-	-	-	-	-	-	-	-	-	-
		Comp			-	-	-	-	-	-	-	-	-	-	33	33	-	30	30	30	-	-	-	-	-	-	-	-	-	-	-	-	-	-	-
		DCPD			-	-	-	-	-	-	-	-	-	-	25	25	-	25	25	21	-	-	-	-	-	-	-	-	-	-	-	-	-	-	-
ECLIPSE GTS 3DR	7925 01	AB			-	-	-	-	-	-	-	-	-	-	-	-	-	-	-	-	-	8	8	8	-	-	-	-	-	-	-	-	-	-	-
		Coll			-	-	-	-	-	-	-	-	-	-	-	-	-	-	-	-	-	21	21	21	-	-	-	-	-	-	-	-	-	-	-
		Comp			-	-	-	-	-	-	-	-	-	-	-	-	-	-	-	-	-	27	26	23	-	-	-	-	-	-	-	-	-	-	-
		DCPD			-	-	-	-	-	-	-	-	-	-	-	-	-	-	-	-	-	17	16	14	-	-	-	-	-	-	-	-	-	-	-
ECLIPSE RS 3DR	7908 06	AB			-	-	-	-	-	-	-	-	-	-	-	-	-	-	-	-	-	-	8	8	8	8	8	8	8	8	8	8	-	-	-
		Coll			-	-	-	-	-	-	-	-	-	-	-	-	-	-	-	-	-	-	18	17	17	17	17	17	17	17	17	17	-	-	-
		Comp			-	-	-	-	-	-	-	-	-	-	-	-	-	-	-	-	-	-	21	21	17	17	17	17	17	17	17	17	-	-	-
		DCPD			-	-	-	-	-	-	-	-	-	-	-	-	-	-	-	-	-	-	19	17	17	17	17	17	17	17	17	17	-	-	-
ECLIPSE SE 3DR	7908 07	AB			-	-	-	-	-	-	-	-	-	-	-	-	-	-	10	9	-	-	-	-	-	-	-	-	-	-	-	-	-	-	-
		Coll			-	-	-	-	-	-	-	-	-	-	-	-	-	-	23	21	-	-	-	-	-	-	-	-	-	-	-	-	-	-	-
		Comp			-	-	-	-	-	-	-	-	-	-	-	-	-	-	22	21	-	-	-	-	-	-	-	-	-	-	-	-	-	-	-
		DCPD			-	-	-	-	-	-	-	-	-	-	-	-	-	-	21	21	-	-	-	-	-	-	-	-	-	-	-	-	-	-	-
ECLIPSE SPYDER GS	7919 00	AB			-	-	-	-	-	-	-	-	-	-	8	7	7	7	8	8	-	7	7	7	7	7	-	7	7	7	7	-	-	-	-
		Coll			-	-	-	-	-	-	-	-	-	-	27	27	28	18	17	17	-	15	13	13	13	13	-	13	13	13	13	-	-	-	-
		Comp			-	-	-	-	-	-	-	-	-	-	30	30	30	30	27	23	-	24	24	22	19	19	-	19	19	19	19	-	-	-	-
		DCPD			-	-	-	-	-	-	-	-	-	-	27	27	28	21	21	20	-	15	13	13	12	12	-	12	12	12	12	-	-	-	-
ECLIPSE SPYDER GS-T	7920 00	AB			-	-	-	-	-	-	-	-	-	-	-	-	-	-	-	-	-	-	-	-	-	-	-	7	7	7	7	-	-	-	-
		Coll			-	-	-	-	-	-	-	-	-	-	-	-	-	-	-	-	-	-	-	-	-	-	-	14	14	14	14	-	-	-	-
		Comp			-	-	-	-	-	-	-	-	-	-	-	-	-	-	-	-	-	-	-	-	-	-	-	29	29	29	29	-	-	-	-
		DCPD			-	-	-	-	-	-	-	-	-	-	-	-	-	-	-	-	-	-	-	-	-	-	-	11	11	11	11	-	-	-	-
ECLIPSE SPYDER GT	7926 00	AB			-	-	-	-	-	-	-	-	-	-	-	7	7	-	8	8	-	7	8	7	7	7	-	-	-	-	-	-	-	-	-
		Coll			-	-	-	-	-	-	-	-	-	-	-	20	21	-	18	18	-	14	12	11	11	11	-	-	-	-	-	-	-	-	-
		Comp			-	-	-	-	-	-	-	-	-	-	-	40	37	-	34	32	-	30	27	27	25	25	-	-	-	-	-	-	-	-	-
		DCPD			-	-	-	-	-	-	-	-	-	-	-	21	19	-	19	18	-	13	13	11	11	11	-	-	-	-	-	-	-	-	-
ECLIPSE SPYDER GT-P	7926 02	AB			-	-	-	-	-	-	-	-	-	-	7	7	-	7	8	-	-	-	-	-	-	-	-	-	-	-	-	-	-	-	-
		Coll			-	-	-	-	-	-	-	-	-	-	24	20	-	19	18	-	-	-	-	-	-	-	-	-	-	-	-	-	-	-	-
		Comp			-	-	-	-	-	-	-	-	-	-	40	40	-	36	34	-	-	-	-	-	-	-	-	-	-	-	-	-	-	-	-
		DCPD			-	-	-	-	-	-	-	-	-	-	22	21	-	19	19	-	-	-	-	-	-	-	-	-	-	-	-	-	-	-	-
ECLIPSE SPYDER GTS	7926 01	AB			-	-	-	-	-	-	-	-	-	-	-	-	-	-	-	-	-	7	8	7	-	-	-	-	-	-	-	-	-	-	-
		Coll			-	-	-	-	-	-	-	-	-	-	-	-	-	-	-	-	-	14	12	11	-	-	-	-	-	-	-	-	-	-	-
		Comp			-	-	-	-	-	-	-	-	-	-	-	-	-	-	-	-	-	30	27	27	-	-	-	-	-	-	-	-	-	-	-
		DCPD			-	-	-	-	-	-	-	-	-	-	-	-	-	-	-	-	-	13	13	11	-	-	-	-	-	-	-	-	-	-	-

√ - Approved Theft Deterrent System

MANUFACTURER/MODEL	CODE		24	23	22	21	20	19	18	17	16	15	14	13	12	11	10	09	08	07	06	05	04	03	02	01	00	99	98	97	96	95	94	93	92
MITSUBISHI																																			
ECLIPSE SPYDER SE	7919 01	AB			-	-	-	-	-	-	-	-	-	-	8	-	-	-	-	-	-	-	-	-	-	-	-	-	-	-	-	-	-	-	-
		Coll			-	-	-	-	-	-	-	-	-	-	27	-	-	-	-	-	-	-	-	-	-	-	-	-	-	-	-	-	-	-	-
		Comp			-	-	-	-	-	-	-	-	-	-	30	-	-	-	-	-	-	-	-	-	-	-	-	-	-	-	-	-	-	-	-
		DCPD			-	-	-	-	-	-	-	-	-	-	27	-	-	-	-	-	-	-	-	-	-	-	-	-	-	-	-	-	-	-	-
GALANT 4DR	7904 00	AB			-	-	-	-	-	-	-	-	-	-	-	-	-	-	-	-	-	-	-	-	-	-	-	-	-	-	-	-	-	9	-
		Coll			-	-	-	-	-	-	-	-	-	-	-	-	-	-	-	-	-	-	-	-	-	-	-	-	-	-	-	-	-	21	-
		Comp			-	-	-	-	-	-	-	-	-	-	-	-	-	-	-	-	-	-	-	-	-	-	-	-	-	-	-	-	-	11	-
		DCPD			-	-	-	-	-	-	-	-	-	-	-	-	-	-	-	-	-	-	-	-	-	-	-	-	-	-	-	-	-	15	-
GALANT DE 4DR	7904 01	AB			-	-	-	-	-	-	-	-	-	-	-	-	-	-	10	11	11	10	10	9	9	9	9	9	9	9	-	-	-	9	-
		Coll			-	-	-	-	-	-	-	-	-	-	-	-	-	-	28	25	23	22	19	21	21	21	21	21	21	21	-	-	-	21	-
		Comp			-	-	-	-	-	-	-	-	-	-	-	-	-	-	15	17	14	14	13	11	11	11	11	11	11	11	-	-	-	11	-
		DCPD			-	-	-	-	-	-	-	-	-	-	-	-	-	-	28	21	20	20	17	17	15	15	15	15	15	15	-	-	-	15	-
GALANT ES 4DR	7904 02	AB			-	-	-	-	-	-	-	-	-	-	10	10	10	10	10	11	11	10	10	9	9	9	9	9	9	9	9	9	9	9	-
		Coll			-	-	-	-	-	-	-	-	-	-	29	29	29	29	28	25	23	22	19	21	21	21	21	21	21	21	21	21	21	21	-
		Comp			-	-	-	-	-	-	-	-	-	-	19	19	18	16	15	17	14	14	13	11	11	11	11	11	11	11	11	11	11	11	-
		DCPD			-	-	-	-	-	-	-	-	-	-	32	32	28	28	28	21	20	20	17	17	15	15	15	15	15	15	15	15	15	15	-
GALANT ES V6 4DR	7924 00	AB			-	-	-	-	-	-	-	-	-	-	-	-	-	-	-	-	-	-	-	9	9	9	9	9	-	-	-	-	-	-	-
		Coll			-	-	-	-	-	-	-	-	-	-	-	-	-	-	-	-	-	-	-	15	16	16	16	16	-	-	-	-	-	-	-
		Comp			-	-	-	-	-	-	-	-	-	-	-	-	-	-	-	-	-	-	-	12	11	11	11	11	-	-	-	-	-	-	-
		DCPD			-	-	-	-	-	-	-	-	-	-	-	-	-	-	-	-	-	-	-	24	24	24	24	24	-	-	-	-	-	-	-
GALANT FE 4DR	7904 09	AB			-	-	-	-	-	-	-	-	-	-	10	10	-	-	-	-	-	-	-	-	-	-	-	-	-	-	-	-	-	-	-
		Coll			-	-	-	-	-	-	-	-	-	-	29	29	-	-	-	-	-	-	-	-	-	-	-	-	-	-	-	-	-	-	-
		Comp			-	-	-	-	-	-	-	-	-	-	19	19	-	-	-	-	-	-	-	-	-	-	-	-	-	-	-	-	-	-	-
		DCPD			-	-	-	-	-	-	-	-	-	-	32	32	-	-	-	-	-	-	-	-	-	-	-	-	-	-	-	-	-	-	-
GALANT GS 4DR	7904 03	AB			-	-	-	-	-	-	-	-	-	-	-	-	-	-	-	-	-	-	-	-	-	-	-	-	-	-	-	-	9	9	-
		Coll			-	-	-	-	-	-	-	-	-	-	-	-	-	-	-	-	-	-	-	-	-	-	-	-	-	-	-	-	21	21	-
		Comp			-	-	-	-	-	-	-	-	-	-	-	-	-	-	-	-	-	-	-	-	-	-	-	-	-	-	-	-	11	11	-
		DCPD			-	-	-	-	-	-	-	-	-	-	-	-	-	-	-	-	-	-	-	-	-	-	-	-	-	-	-	-	15	15	-
GALANT GSR 4DR	7904 04	AB			-	-	-	-	-	-	-	-	-	-	-	-	-	-	-	-	-	-	-	-	-	-	-	-	-	-	-	-	-	9	-
		Coll			-	-	-	-	-	-	-	-	-	-	-	-	-	-	-	-	-	-	-	-	-	-	-	-	-	-	-	-	-	21	-
		Comp			-	-	-	-	-	-	-	-	-	-	-	-	-	-	-	-	-	-	-	-	-	-	-	-	-	-	-	-	-	11	-
		DCPD			-	-	-	-	-	-	-	-	-	-	-	-	-	-	-	-	-	-	-	-	-	-	-	-	-	-	-	-	-	15	-
GALANT GT V6 4DR	7924 04	AB			-	-	-	-	-	-	-	-	-	-	-	-	-	10	-	-	-	-	-	-	-	-	-	-	-	-	-	-	-	-	-
		Coll			-	-	-	-	-	-	-	-	-	-	-	-	-	26	-	-	-	-	-	-	-	-	-	-	-	-	-	-	-	-	-
		Comp			-	-	-	-	-	-	-	-	-	-	-	-	-	21	-	-	-	-	-	-	-	-	-	-	-	-	-	-	-	-	-
		DCPD			-	-	-	-	-	-	-	-	-	-	-	-	-	22	-	-	-	-	-	-	-	-	-	-	-	-	-	-	-	-	-
GALANT GTS V6 4DR	7924 03	AB			-	-	-	-	-	-	-	-	-	-	-	-	-	-	-	10	10	10	11	-	-	-	-	-	-	-	-	-	-	-	-
		Coll			-	-	-	-	-	-	-	-	-	-	-	-	-	-	-	26	24	22	18	-	-	-	-	-	-	-	-	-	-	-	-
		Comp			-	-	-	-	-	-	-	-	-	-	-	-	-	-	-	22	18	18	15	-	-	-	-	-	-	-	-	-	-	-	-
		DCPD			-	-	-	-	-	-	-	-	-	-	-	-	-	-	-	20	21	20	19	-	-	-	-	-	-	-	-	-	-	-	-
GALANT GTZ V6 4DR	7924 01	AB			-	-	-	-	-	-	-	-	-	-	-	-	-	-	-	-	-	-	-	9	-	9	9	9	-	-	-	-	-	-	-
		Coll			-	-	-	-	-	-	-	-	-	-	-	-	-	-	-	-	-	-	-	15	-	16	16	16	-	-	-	-	-	-	-
		Comp			-	-	-	-	-	-	-	-	-	-	-	-	-	-	-	-	-	-	-	12	-	11	11	11	-	-	-	-	-	-	-
		DCPD			-	-	-	-	-	-	-	-	-	-	-	-	-	-	-	-	-	-	-	24	-	24	24	24	-	-	-	-	-	-	-

√ - Approved Theft Deterrent System

MANUFACTURER/MODEL	CODE		24	23	22	21	20	19	18	17	16	15	14	13	12	11	10	09	08	07	06	05	04	03	02	01	00	99	98	97	96	95	94	93	92
MITSUBISHI																																			
GALANT LS 4DR	7904 05	AB			-	-	-	-	-	-	-	-	-	-	-	-	-	-	-	-	-	-	-	-	-	-	9	-	9	9	9	9	9	9	-
		Coll			-	-	-	-	-	-	-	-	-	-	-	-	-	-	-	-	-	-	-	-	-	-	21	-	21	21	21	21	21	21	-
		Comp			-	-	-	-	-	-	-	-	-	-	-	-	-	-	-	-	-	-	-	-	-	-	11	-	11	11	11	11	11	11	-
		DCPD			-	-	-	-	-	-	-	-	-	-	-	-	-	-	-	-	-	-	-	-	-	-	15	-	15	15	15	15	15	15	-
GALANT LS V6 4DR	7924 02	AB			-	-	-	-	-	-	-	-	-	-	-	-	-	-	-	10	10	10	11	9	9	9	-	9	-	-	-	-	-	-	-
		Coll			-	-	-	-	-	-	-	-	-	-	-	-	-	-	-	26	24	22	18	15	16	16	-	16	-	-	-	-	-	-	-
		Comp			-	-	-	-	-	-	-	-	-	-	-	-	-	-	-	22	18	18	15	12	11	11	-	11	-	-	-	-	-	-	-
		DCPD			-	-	-	-	-	-	-	-	-	-	-	-	-	-	-	20	21	20	19	24	24	24	-	24	-	-	-	-	-	-	-
GALANT RALLIART V6 4DR	7946 00	AB			-	-	-	-	-	-	-	-	-	-	-	-	-	10	10	10	-	-	-	-	-	-	-	-	-	-	-	-	-	-	-
		Coll			-	-	-	-	-	-	-	-	-	-	-	-	-	28	26	24	-	-	-	-	-	-	-	-	-	-	-	-	-	-	-
		Comp			-	-	-	-	-	-	-	-	-	-	-	-	-	24	22	21	-	-	-	-	-	-	-	-	-	-	-	-	-	-	-
		DCPD			-	-	-	-	-	-	-	-	-	-	-	-	-	25	22	21	-	-	-	-	-	-	-	-	-	-	-	-	-	-	-
GALANT S 4DR	7904 06	AB			-	-	-	-	-	-	-	-	-	-	-	-	-	-	-	-	-	-	-	-	-	-	-	-	-	-	9	9	9	9	-
		Coll			-	-	-	-	-	-	-	-	-	-	-	-	-	-	-	-	-	-	-	-	-	-	-	-	-	-	21	21	21	21	-
		Comp			-	-	-	-	-	-	-	-	-	-	-	-	-	-	-	-	-	-	-	-	-	-	-	-	-	-	11	11	11	11	-
		DCPD			-	-	-	-	-	-	-	-	-	-	-	-	-	-	-	-	-	-	-	-	-	-	-	-	-	-	15	15	15	15	-
GALANT SIGMA 4DR	7904 07	AB			-	-	-	-	-	-	-	-	-	-	-	-	-	-	-	-	-	-	-	-	-	-	-	-	-	-	-	-	-	9	-
		Coll			-	-	-	-	-	-	-	-	-	-	-	-	-	-	-	-	-	-	-	-	-	-	-	-	-	-	-	-	-	21	-
		Comp			-	-	-	-	-	-	-	-	-	-	-	-	-	-	-	-	-	-	-	-	-	-	-	-	-	-	-	-	-	11	-
		DCPD			-	-	-	-	-	-	-	-	-	-	-	-	-	-	-	-	-	-	-	-	-	-	-	-	-	-	-	-	-	15	-
GALANT SPORT V6 4DR	7924 05	AB			-	-	-	-	-	-	-	-	-	-	-	-	-	10	-	-	-	-	-	-	-	-	-	-	-	-	-	-	-	-	-
		Coll			-	-	-	-	-	-	-	-	-	-	-	-	-	26	-	-	-	-	-	-	-	-	-	-	-	-	-	-	-	-	-
		Comp			-	-	-	-	-	-	-	-	-	-	-	-	-	21	-	-	-	-	-	-	-	-	-	-	-	-	-	-	-	-	-
		DCPD			-	-	-	-	-	-	-	-	-	-	-	-	-	22	-	-	-	-	-	-	-	-	-	-	-	-	-	-	-	-	-
i-MiEV 5DR	7956 00	AB			-	-	-	-	-	-	-	-	-	-	9	-	-	-	-	-	-	-	-	-	-	-	-	-	-	-	-	-	-	-	-
		Coll			-	-	-	-	-	-	-	-	-	-	30	-	-	-	-	-	-	-	-	-	-	-	-	-	-	-	-	-	-	-	-
		Comp			-	-	-	-	-	-	-	-	-	-	23	-	-	-	-	-	-	-	-	-	-	-	-	-	-	-	-	-	-	-	-
		DCPD			-	-	-	-	-	-	-	-	-	-	31	-	-	-	-	-	-	-	-	-	-	-	-	-	-	-	-	-	-	-	-
i-MiEV ES 5DR	7956 01	AB			-	-	-	-	-	9	8	-	9	9	-	-	-	-	-	-	-	-	-	-	-	-	-	-	-	-	-	-	-	-	-
		Coll			-	-	-	-	-	32	30	-	33	33	-	-	-	-	-	-	-	-	-	-	-	-	-	-	-	-	-	-	-	-	-
		Comp			-	-	-	-	-	25	24	-	24	24	-	-	-	-	-	-	-	-	-	-	-	-	-	-	-	-	-	-	-	-	-
		DCPD			-	-	-	-	-	33	32	-	33	33	-	-	-	-	-	-	-	-	-	-	-	-	-	-	-	-	-	-	-	-	-
i-MiEV SE 5DR	7956 02	AB			-	-	-	-	-	-	-	-	-	9	-	-	-	-	-	-	-	-	-	-	-	-	-	-	-	-	-	-	-	-	-
		Coll			-	-	-	-	-	-	-	-	-	33	-	-	-	-	-	-	-	-	-	-	-	-	-	-	-	-	-	-	-	-	-
		Comp			-	-	-	-	-	-	-	-	-	24	-	-	-	-	-	-	-	-	-	-	-	-	-	-	-	-	-	-	-	-	-
		DCPD			-	-	-	-	-	-	-	-	-	33	-	-	-	-	-	-	-	-	-	-	-	-	-	-	-	-	-	-	-	-	-
LANCER DE 4DR	7947 00	AB			-	-	-	-	-	-	11	11	11	11	11	11	11	11	11	-	-	-	-	-	-	-	-	-	-	-	-	-	-	-	-
		Coll			-	-	-	-	-	-	30	29	30	29	28	28	28	28	24	-	-	-	-	-	-	-	-	-	-	-	-	-	-	-	-
		Comp			-	-	-	-	-	-	23	23	23	23	25	22	22	22	19	-	-	-	-	-	-	-	-	-	-	-	-	-	-	-	-
		DCPD			-	-	-	-	-	-	33	32	32	31	31	31	30	29	29	-	-	-	-	-	-	-	-	-	-	-	-	-	-	-	-
LANCER ES 4DR	7927 00	AB			-	-	-	-	-	11	-	-	11	11	11	11	-	11	11	9	9	9	9	9	9	-	-	-	-	-	-	-	-	-	-
		Coll			-	-	-	-	-	39	-	-	34	34	31	29	-	28	28	18	16	15	15	14	14	-	-	-	-	-	-	-	-	-	-
		Comp			-	-	-	-	-	32	-	-	30	30	30	27	-	23	23	14	14	11	11	10	10	-	-	-	-	-	-	-	-	-	-
		DCPD			-	-	-	-	-	39	-	-	38	35	33	32	-	27	28	17	16	16	15	15	16	-	-	-	-	-	-	-	-	-	-

√ - Approved Theft Deterrent System

MANUFACTURER/MODEL	CODE		24	23	22	21	20	19	18	17	16	15	14	13	12	11	10	09	08	07	06	05	04	03	02	01	00	99	98	97	96	95	94	93	92
MITSUBISHI																																			
LANCER ES 4DR AWD	7955 03	AB			-	-	-	-	-	9	9	-	-	-	-	-	-	-	-	-	-	-	-	-	-	-	-	-	-	-	-	-	-	-	-
		Coll			-	-	-	-	-	41	41	-	-	-	-	-	-	-	-	-	-	-	-	-	-	-	-	-	-	-	-	-	-	-	-
		Comp			-	-	-	-	-	38	38	-	-	-	-	-	-	-	-	-	-	-	-	-	-	-	-	-	-	-	-	-	-	-	-
		DCPD			-	-	-	-	-	43	43	-	-	-	-	-	-	-	-	-	-	-	-	-	-	-	-	-	-	-	-	-	-	-	-
LANCER EVOLUTION 4DR AWD	7929 00	AB			-	-	-	-	-	-	-	-	-	-	-	-	-	-	-	-	-	9	8	8	-	-	-	-	-	-	-	-	-	-	-
		Coll			-	-	-	-	-	-	-	-	-	-	-	-	-	-	-	-	-	23	23	23	-	-	-	-	-	-	-	-	-	-	-
		Comp			-	-	-	-	-	-	-	-	-	-	-	-	-	-	-	-	-	27	27	24	-	-	-	-	-	-	-	-	-	-	-
		DCPD			-	-	-	-	-	-	-	-	-	-	-	-	-	-	-	-	-	21	21	19	-	-	-	-	-	-	-	-	-	-	-
LANCER EVOLUTION GSR 4DR AWD	7929 03	AB			-	-	-	-	-	-	-	9	9	9	9	9	9	9	9	-	-	-	-	-	-	-	-	-	-	-	-	-	-	-	-
		Coll			-	-	-	-	-	-	-	57	57	50	48	43	39	35	36	-	-	-	-	-	-	-	-	-	-	-	-	-	-	-	-
		Comp			-	-	-	-	-	-	-	47	45	46	45	42	42	37	37	-	-	-	-	-	-	-	-	-	-	-	-	-	-	-	-
		DCPD			-	-	-	-	-	-	-	44	43	43	42	37	34	34	33	-	-	-	-	-	-	-	-	-	-	-	-	-	-	-	-
LANCER EVOLUTION MR 4DR AWD	7929 02	AB			-	-	-	-	-	-	-	9	9	9	9	9	9	9	9	-	8	9	-	-	-	-	-	-	-	-	-	-	-	-	-
		Coll			-	-	-	-	-	-	-	57	57	50	48	43	39	35	36	-	23	23	-	-	-	-	-	-	-	-	-	-	-	-	-
		Comp			-	-	-	-	-	-	-	47	45	46	45	42	42	37	37	-	30	27	-	-	-	-	-	-	-	-	-	-	-	-	-
		DCPD			-	-	-	-	-	-	-	44	43	43	42	37	34	34	33	-	21	21	-	-	-	-	-	-	-	-	-	-	-	-	-
LANCER EVOLUTION RS 4DR AWD	7929 01	AB			-	-	-	-	-	-	-	-	-	-	-	-	-	-	-	-	8	9	-	-	-	-	-	-	-	-	-	-	-	-	-
		Coll			-	-	-	-	-	-	-	-	-	-	-	-	-	-	-	-	23	23	-	-	-	-	-	-	-	-	-	-	-	-	-
		Comp			-	-	-	-	-	-	-	-	-	-	-	-	-	-	-	-	30	27	-	-	-	-	-	-	-	-	-	-	-	-	-
		DCPD			-	-	-	-	-	-	-	-	-	-	-	-	-	-	-	-	21	21	-	-	-	-	-	-	-	-	-	-	-	-	-
LANCER EVOLUTION SE 4DR AWD	7929 04	AB			-	-	-	-	-	-	-	-	-	-	-	-	9	-	-	-	-	-	-	-	-	-	-	-	-	-	-	-	-	-	-
		Coll			-	-	-	-	-	-	-	-	-	-	-	-	39	-	-	-	-	-	-	-	-	-	-	-	-	-	-	-	-	-	-
		Comp			-	-	-	-	-	-	-	-	-	-	-	-	42	-	-	-	-	-	-	-	-	-	-	-	-	-	-	-	-	-	-
		DCPD			-	-	-	-	-	-	-	-	-	-	-	-	34	-	-	-	-	-	-	-	-	-	-	-	-	-	-	-	-	-	-
LANCER GT 4DR	7948 01	AB			-	-	-	-	-	-	-	11	11	11	11	11	-	11	-	-	-	-	-	-	-	-	-	-	-	-	-	-	-	-	-
		Coll			-	-	-	-	-	-	-	35	35	34	32	32	-	29	-	-	-	-	-	-	-	-	-	-	-	-	-	-	-	-	-
		Comp			-	-	-	-	-	-	-	32	30	29	27	27	-	25	-	-	-	-	-	-	-	-	-	-	-	-	-	-	-	-	-
		DCPD			-	-	-	-	-	-	-	35	32	33	30	31	-	26	-	-	-	-	-	-	-	-	-	-	-	-	-	-	-	-	-
LANCER GT 4DR AWD	7955 01	AB			-	-	-	-	-	-	-	9	9	9	-	-	-	-	-	-	-	-	-	-	-	-	-	-	-	-	-	-	-	-	-
		Coll			-	-	-	-	-	-	-	41	40	37	-	-	-	-	-	-	-	-	-	-	-	-	-	-	-	-	-	-	-	-	-
		Comp			-	-	-	-	-	-	-	37	36	36	-	-	-	-	-	-	-	-	-	-	-	-	-	-	-	-	-	-	-	-	-
		DCPD			-	-	-	-	-	-	-	43	39	39	-	-	-	-	-	-	-	-	-	-	-	-	-	-	-	-	-	-	-	-	-
LANCER GTS 4DR	7948 00	AB			-	-	-	-	-	11	11	-	-	-	-	11	11	11	11	-	-	-	-	-	-	-	-	-	-	-	-	-	-	-	-
		Coll			-	-	-	-	-	37	36	-	-	-	-	32	31	29	29	-	-	-	-	-	-	-	-	-	-	-	-	-	-	-	-
		Comp			-	-	-	-	-	32	32	-	-	-	-	27	27	25	23	-	-	-	-	-	-	-	-	-	-	-	-	-	-	-	-
		DCPD			-	-	-	-	-	34	34	-	-	-	-	31	31	26	26	-	-	-	-	-	-	-	-	-	-	-	-	-	-	-	-
LANCER GTS 4DR AWD	7955 02	AB			-	-	-	-	-	9	9	-	-	-	-	-	-	-	-	-	-	-	-	-	-	-	-	-	-	-	-	-	-	-	-
		Coll			-	-	-	-	-	41	41	-	-	-	-	-	-	-	-	-	-	-	-	-	-	-	-	-	-	-	-	-	-	-	-
		Comp			-	-	-	-	-	38	38	-	-	-	-	-	-	-	-	-	-	-	-	-	-	-	-	-	-	-	-	-	-	-	-
		DCPD			-	-	-	-	-	43	43	-	-	-	-	-	-	-	-	-	-	-	-	-	-	-	-	-	-	-	-	-	-	-	-
LANCER LIMITED 4DR	7927 02	AB			-	-	-	-	-	-	-	-	11	-	-	-	-	-	-	-	-	-	-	-	-	-	-	-	-	-	-	-	-	-	-
		Coll			-	-	-	-	-	-	-	-	34	-	-	-	-	-	-	-	-	-	-	-	-	-	-	-	-	-	-	-	-	-	-
		Comp			-	-	-	-	-	-	-	-	30	-	-	-	-	-	-	-	-	-	-	-	-	-	-	-	-	-	-	-	-	-	-
		DCPD			-	-	-	-	-	-	-	-	38	-	-	-	-	-	-	-	-	-	-	-	-	-	-	-	-	-	-	-	-	-	-

√ - Approved Theft Deterrent System

MANUFACTURER/MODEL	CODE		24	23	22	21	20	19	18	17	16	15	14	13	12	11	10	09	08	07	06	05	04	03	02	01	00	99	98	97	96	95	94	93	92
MITSUBISHI																																			
LANCER LS 4DR	7928 00	AB			-	-	-	-	-	-	-	-	-	-	-	-	-	-	-	-	-	-	9	9	9	-	-	-	-	-	-	-	-	-	-
		Coll			-	-	-	-	-	-	-	-	-	-	-	-	-	-	-	-	-	-	16	16	14	-	-	-	-	-	-	-	-	-	-
		Comp			-	-	-	-	-	-	-	-	-	-	-	-	-	-	-	-	-	-	13	12	11	-	-	-	-	-	-	-	-	-	-
		DCPD			-	-	-	-	-	-	-	-	-	-	-	-	-	-	-	-	-	-	15	15	15	-	-	-	-	-	-	-	-	-	-
LANCER O-Z RALLY 4DR	7928 01	AB			-	-	-	-	-	-	-	-	-	-	-	-	-	-	-	-	9	9	9	9	9	-	-	-	-	-	-	-	-	-	-
		Coll			-	-	-	-	-	-	-	-	-	-	-	-	-	-	-	-	17	16	16	16	14	-	-	-	-	-	-	-	-	-	-
		Comp			-	-	-	-	-	-	-	-	-	-	-	-	-	-	-	-	14	14	13	12	11	-	-	-	-	-	-	-	-	-	-
		DCPD			-	-	-	-	-	-	-	-	-	-	-	-	-	-	-	-	17	16	15	15	15	-	-	-	-	-	-	-	-	-	-
LANCER RALLIART 4DR	7932 00	AB			-	-	-	-	-	-	-	-	-	-	-	-	-	-	-	-	9	9	9	-	-	-	-	-	-	-	-	-	-	-	-
		Coll			-	-	-	-	-	-	-	-	-	-	-	-	-	-	-	-	17	17	17	-	-	-	-	-	-	-	-	-	-	-	-
		Comp			-	-	-	-	-	-	-	-	-	-	-	-	-	-	-	-	17	15	17	-	-	-	-	-	-	-	-	-	-	-	-
		DCPD			-	-	-	-	-	-	-	-	-	-	-	-	-	-	-	-	17	17	16	-	-	-	-	-	-	-	-	-	-	-	-
LANCER RALLIART 4DR AWD	7950 00	AB			-	-	-	-	-	-	-	9	9	9	9	9	9	9	-	-	-	-	-	-	-	-	-	-	-	-	-	-	-	-	-
		Coll			-	-	-	-	-	-	-	47	47	44	43	38	37	35	-	-	-	-	-	-	-	-	-	-	-	-	-	-	-	-	-
		Comp			-	-	-	-	-	-	-	40	39	36	35	34	34	32	-	-	-	-	-	-	-	-	-	-	-	-	-	-	-	-	-
		DCPD			-	-	-	-	-	-	-	41	41	41	39	37	36	35	-	-	-	-	-	-	-	-	-	-	-	-	-	-	-	-	-
LANCER SE 4DR	7927 01	AB			-	-	-	-	-	11	11	11	11	11	11	11	11	11	11	-	-	-	-	-	-	-	-	-	-	-	-	-	-	-	-
		Coll			-	-	-	-	-	39	38	34	34	34	31	29	28	28	28	-	-	-	-	-	-	-	-	-	-	-	-	-	-	-	-
		Comp			-	-	-	-	-	32	30	31	30	30	30	27	25	23	23	-	-	-	-	-	-	-	-	-	-	-	-	-	-	-	-
		DCPD			-	-	-	-	-	39	39	38	38	35	33	32	29	27	28	-	-	-	-	-	-	-	-	-	-	-	-	-	-	-	-
LANCER SE 4DR AWD	7955 00	AB			-	-	-	-	-	9	9	9	9	9	9	-	-	-	-	-	-	-	-	-	-	-	-	-	-	-	-	-	-	-	-
		Coll			-	-	-	-	-	41	41	41	40	37	34	-	-	-	-	-	-	-	-	-	-	-	-	-	-	-	-	-	-	-	-
		Comp			-	-	-	-	-	38	38	37	36	36	33	-	-	-	-	-	-	-	-	-	-	-	-	-	-	-	-	-	-	-	-
		DCPD			-	-	-	-	-	43	43	43	39	39	36	-	-	-	-	-	-	-	-	-	-	-	-	-	-	-	-	-	-	-	-
LANCER SPORTBACK ES 4DR	7951 03	AB			-	-	-	-	-	-	-	-	-	11	11	11	-	-	-	-	-	-	-	-	-	-	-	-	-	-	-	-	-	-	-
		Coll			-	-	-	-	-	-	-	-	-	31	31	31	-	-	-	-	-	-	-	-	-	-	-	-	-	-	-	-	-	-	-
		Comp			-	-	-	-	-	-	-	-	-	29	27	25	-	-	-	-	-	-	-	-	-	-	-	-	-	-	-	-	-	-	-
		DCPD			-	-	-	-	-	-	-	-	-	32	32	32	-	-	-	-	-	-	-	-	-	-	-	-	-	-	-	-	-	-	-
LANCER SPORTBACK GT 4DR	7951 01	AB			-	-	-	-	-	11	11	11	11	11	11	11	-	-	-	-	-	-	-	-	-	-	-	-	-	-	-	-	-	-	-
		Coll			-	-	-	-	-	35	33	34	32	31	31	31	-	-	-	-	-	-	-	-	-	-	-	-	-	-	-	-	-	-	-
		Comp			-	-	-	-	-	29	29	27	27	29	27	25	-	-	-	-	-	-	-	-	-	-	-	-	-	-	-	-	-	-	-
		DCPD			-	-	-	-	-	36	36	35	33	32	32	32	-	-	-	-	-	-	-	-	-	-	-	-	-	-	-	-	-	-	-
LANCER SPORTBACK GTS 4DR	7951 00	AB			-	-	-	-	-	-	-	-	-	-	-	11	11	11	-	-	-	-	-	-	-	-	-	-	-	-	-	-	-	-	-
		Coll			-	-	-	-	-	-	-	-	-	-	-	31	31	30	-	-	-	-	-	-	-	-	-	-	-	-	-	-	-	-	-
		Comp			-	-	-	-	-	-	-	-	-	-	-	25	27	23	-	-	-	-	-	-	-	-	-	-	-	-	-	-	-	-	-
		DCPD			-	-	-	-	-	-	-	-	-	-	-	32	31	31	-	-	-	-	-	-	-	-	-	-	-	-	-	-	-	-	-
LANCER SPORTBACK LS 4DR	7933 00	AB			-	-	-	-	-	-	-	-	-	-	-	-	-	-	-	-	9	-	9	-	-	-	-	-	-	-	-	-	-	-	-
		Coll			-	-	-	-	-	-	-	-	-	-	-	-	-	-	-	-	18	-	16	-	-	-	-	-	-	-	-	-	-	-	-
		Comp			-	-	-	-	-	-	-	-	-	-	-	-	-	-	-	-	14	-	14	-	-	-	-	-	-	-	-	-	-	-	-
		DCPD			-	-	-	-	-	-	-	-	-	-	-	-	-	-	-	-	17	-	16	-	-	-	-	-	-	-	-	-	-	-	-
LANCER SPORTBACK RALLIART 4DR	7933 01	AB			-	-	-	-	-	-	-	-	-	-	-	11	11	11	-	-	9	-	9	-	-	-	-	-	-	-	-	-	-	-	-
		Coll			-	-	-	-	-	-	-	-	-	-	-	33	33	33	-	-	18	-	16	-	-	-	-	-	-	-	-	-	-	-	-
		Comp			-	-	-	-	-	-	-	-	-	-	-	29	29	27	-	-	14	-	14	-	-	-	-	-	-	-	-	-	-	-	-
		DCPD			-	-	-	-	-	-	-	-	-	-	-	33	33	31	-	-	17	-	16	-	-	-	-	-	-	-	-	-	-	-	-

√ - Approved Theft Deterrent System

MANUFACTURER/MODEL	CODE		24	23	22	21	20	19	18	17	16	15	14	13	12	11	10	09	08	07	06	05	04	03	02	01	00	99	98	97	96	95	94	93	92
MITSUBISHI																																			
LANCER SPORTBACK RALLIART 4DR AWD	7954 00	AB			-	-	-	-	-	-	-	-	-	-	-	9	-	-	-	-	-	-	-	-	-	-	-	-	-	-	-	-	-	-	-
		Coll			-	-	-	-	-	-	-	-	-	-	-	37	-	-	-	-	-	-	-	-	-	-	-	-	-	-	-	-	-	-	-
		Comp			-	-	-	-	-	-	-	-	-	-	-	35	-	-	-	-	-	-	-	-	-	-	-	-	-	-	-	-	-	-	-
		DCPD			-	-	-	-	-	-	-	-	-	-	-	38	-	-	-	-	-	-	-	-	-	-	-	-	-	-	-	-	-	-	-
LANCER SPORTBACK SE 4DR	7951 02	AB			-	-	-	-	-	11	11	11	11	11	11	11	-	-	-	-	-	-	-	-	-	-	-	-	-	-	-	-	-	-	-
		Coll			-	-	-	-	-	35	33	34	32	31	31	31	-	-	-	-	-	-	-	-	-	-	-	-	-	-	-	-	-	-	-
		Comp			-	-	-	-	-	29	29	27	27	29	27	25	-	-	-	-	-	-	-	-	-	-	-	-	-	-	-	-	-	-	-
		DCPD			-	-	-	-	-	36	36	35	33	32	32	32	-	-	-	-	-	-	-	-	-	-	-	-	-	-	-	-	-	-	-
MIRAGE DE 2DR	7903 02	AB			-	-	-	-	-	-	-	-	-	-	-	-	-	-	-	-	-	-	-	-	7	7	7	7	7	7	-	-	-	-	-
		Coll			-	-	-	-	-	-	-	-	-	-	-	-	-	-	-	-	-	-	-	-	9	9	9	9	9	9	-	-	-	-	-
		Comp			-	-	-	-	-	-	-	-	-	-	-	-	-	-	-	-	-	-	-	-	13	13	13	13	13	13	-	-	-	-	-
		DCPD			-	-	-	-	-	-	-	-	-	-	-	-	-	-	-	-	-	-	-	-	13	13	13	13	13	13	-	-	-	-	-
MIRAGE DE 4DR	7907 01	AB			-	-	-	-	-	-	-	-	-	-	-	-	-	-	-	-	-	-	-	-	-	8	8	8	8	8	-	-	-	-	-
		Coll			-	-	-	-	-	-	-	-	-	-	-	-	-	-	-	-	-	-	-	-	-	8	8	8	8	8	-	-	-	-	-
		Comp			-	-	-	-	-	-	-	-	-	-	-	-	-	-	-	-	-	-	-	-	-	7	7	7	7	7	-	-	-	-	-
		DCPD			-	-	-	-	-	-	-	-	-	-	-	-	-	-	-	-	-	-	-	-	-	14	14	14	14	14	-	-	-	-	-
MIRAGE ES 2DR	7903 03	AB			-	-	-	-	-	-	-	-	-	-	-	-	-	-	-	-	-	-	-	-	-	-	-	-	-	7	7	7	7	7	-
		Coll			-	-	-	-	-	-	-	-	-	-	-	-	-	-	-	-	-	-	-	-	-	-	-	-	-	9	9	9	9	9	-
		Comp			-	-	-	-	-	-	-	-	-	-	-	-	-	-	-	-	-	-	-	-	-	-	-	-	-	13	13	13	13	13	-
		DCPD			-	-	-	-	-	-	-	-	-	-	-	-	-	-	-	-	-	-	-	-	-	-	-	-	-	13	13	13	13	13	-
MIRAGE ES 4DR	7907 02	AB			-	-	-	-	-	-	-	-	-	-	-	-	-	-	-	-	-	-	-	-	-	-	-	-	-	-	-	8	8	8	-
		Coll			-	-	-	-	-	-	-	-	-	-	-	-	-	-	-	-	-	-	-	-	-	-	-	-	-	-	-	8	8	8	-
		Comp			-	-	-	-	-	-	-	-	-	-	-	-	-	-	-	-	-	-	-	-	-	-	-	-	-	-	-	7	7	7	-
		DCPD			-	-	-	-	-	-	-	-	-	-	-	-	-	-	-	-	-	-	-	-	-	-	-	-	-	-	-	14	14	14	-
MIRAGE ES 5DR	7958 00	AB			-	-	10	11	10	11	-	11	11	-	-	-	-	-	-	-	-	-	-	-	-	-	-	-	-	-	-	-	-	-	-
		Coll			-	-	41	41	41	39	-	36	34	-	-	-	-	-	-	-	-	-	-	-	-	-	-	-	-	-	-	-	-	-	-
		Comp			-	-	31	31	31	30	-	29	27	-	-	-	-	-	-	-	-	-	-	-	-	-	-	-	-	-	-	-	-	-	-
		DCPD			-	-	39	39	40	38	-	36	34	-	-	-	-	-	-	-	-	-	-	-	-	-	-	-	-	-	-	-	-	-	-
MIRAGE ES LIMITED 5DR	7958 01	AB			-	-	-	11	-	-	-	-	-	-	-	-	-	-	-	-	-	-	-	-	-	-	-	-	-	-	-	-	-	-	-
		Coll			-	-	-	41	-	-	-	-	-	-	-	-	-	-	-	-	-	-	-	-	-	-	-	-	-	-	-	-	-	-	-
		Comp			-	-	-	31	-	-	-	-	-	-	-	-	-	-	-	-	-	-	-	-	-	-	-	-	-	-	-	-	-	-	-
		DCPD			-	-	-	39	-	-	-	-	-	-	-	-	-	-	-	-	-	-	-	-	-	-	-	-	-	-	-	-	-	-	-
MIRAGE G4 ES 4DR	7969 00	AB			-	-	-	10	10	10	-	-	-	-	-	-	-	-	-	-	-	-	-	-	-	-	-	-	-	-	-	-	-	-	-
		Coll			-	-	-	32	30	30	-	-	-	-	-	-	-	-	-	-	-	-	-	-	-	-	-	-	-	-	-	-	-	-	-
		Comp			-	-	-	26	24	25	-	-	-	-	-	-	-	-	-	-	-	-	-	-	-	-	-	-	-	-	-	-	-	-	-
		DCPD			-	-	-	35	34	34	-	-	-	-	-	-	-	-	-	-	-	-	-	-	-	-	-	-	-	-	-	-	-	-	-
MIRAGE G4 GT 4DR	7970 01	AB			-	-	-	10	10	-	-	-	-	-	-	-	-	-	-	-	-	-	-	-	-	-	-	-	-	-	-	-	-	-	-
		Coll			-	-	-	31	29	-	-	-	-	-	-	-	-	-	-	-	-	-	-	-	-	-	-	-	-	-	-	-	-	-	-
		Comp			-	-	-	27	25	-	-	-	-	-	-	-	-	-	-	-	-	-	-	-	-	-	-	-	-	-	-	-	-	-	-
		DCPD			-	-	-	34	33	-	-	-	-	-	-	-	-	-	-	-	-	-	-	-	-	-	-	-	-	-	-	-	-	-	-
MIRAGE G4 SEL 4DR	7970 00	AB			-	-	-	-	-	10	-	-	-	-	-	-	-	-	-	-	-	-	-	-	-	-	-	-	-	-	-	-	-	-	-
		Coll			-	-	-	-	-	30	-	-	-	-	-	-	-	-	-	-	-	-	-	-	-	-	-	-	-	-	-	-	-	-	-
		Comp			-	-	-	-	-	25	-	-	-	-	-	-	-	-	-	-	-	-	-	-	-	-	-	-	-	-	-	-	-	-	-
		DCPD			-	-	-	-	-	33	-	-	-	-	-	-	-	-	-	-	-	-	-	-	-	-	-	-	-	-	-	-	-	-	-

√ - Approved Theft Deterrent System

MANUFACTURER/MODEL	CODE		24	23	22	21	20	19	18	17	16	15	14	13	12	11	10	09	08	07	06	05	04	03	02	01	00	99	98	97	96	95	94	93	92
MITSUBISHI																																			
MIRAGE GT 5DR	7959 02	AB			-	-	11	11	10	-	-	-	-	-	-	-	-	-	-	-	-	-	-	-	-	-	-	-	-	-	-	-	-	-	-
		Coll			-	-	41	41	41	-	-	-	-	-	-	-	-	-	-	-	-	-	-	-	-	-	-	-	-	-	-	-	-	-	-
		Comp			-	-	31	31	31	-	-	-	-	-	-	-	-	-	-	-	-	-	-	-	-	-	-	-	-	-	-	-	-	-	-
		DCPD			-	-	41	40	41	-	-	-	-	-	-	-	-	-	-	-	-	-	-	-	-	-	-	-	-	-	-	-	-	-	-
MIRAGE LS 2DR	7903 06	AB			-	-	-	-	-	-	-	-	-	-	-	-	-	-	-	-	-	-	-	-	7	7	7	7	7	7	7	7	7	7	-
		Coll			-	-	-	-	-	-	-	-	-	-	-	-	-	-	-	-	-	-	-	-	9	9	9	9	9	9	9	9	9	9	-
		Comp			-	-	-	-	-	-	-	-	-	-	-	-	-	-	-	-	-	-	-	-	13	13	13	13	13	13	13	13	13	13	-
		DCPD			-	-	-	-	-	-	-	-	-	-	-	-	-	-	-	-	-	-	-	-	13	13	13	13	13	13	13	13	13	13	-
MIRAGE LS 4DR	7907 05	AB			-	-	-	-	-	-	-	-	-	-	-	-	-	-	-	-	-	-	-	-	-	8	8	8	8	8	-	-	8	8	-
		Coll			-	-	-	-	-	-	-	-	-	-	-	-	-	-	-	-	-	-	-	-	-	8	8	8	8	8	-	-	8	8	-
		Comp			-	-	-	-	-	-	-	-	-	-	-	-	-	-	-	-	-	-	-	-	-	7	7	7	7	7	-	-	7	7	-
		DCPD			-	-	-	-	-	-	-	-	-	-	-	-	-	-	-	-	-	-	-	-	-	14	14	14	14	14	-	-	14	14	-
MIRAGE S 2DR	7903 08	AB			-	-	-	-	-	-	-	-	-	-	-	-	-	-	-	-	-	-	-	-	-	-	-	-	-	-	7	7	7	7	-
		Coll			-	-	-	-	-	-	-	-	-	-	-	-	-	-	-	-	-	-	-	-	-	-	-	-	-	-	9	9	9	9	-
		Comp			-	-	-	-	-	-	-	-	-	-	-	-	-	-	-	-	-	-	-	-	-	-	-	-	-	-	13	13	13	13	-
		DCPD			-	-	-	-	-	-	-	-	-	-	-	-	-	-	-	-	-	-	-	-	-	-	-	-	-	-	13	13	13	13	-
MIRAGE S 4DR	7907 07	AB			-	-	-	-	-	-	-	-	-	-	-	-	-	-	-	-	-	-	-	-	-	-	-	-	-	-	8	8	8	8	-
		Coll			-	-	-	-	-	-	-	-	-	-	-	-	-	-	-	-	-	-	-	-	-	-	-	-	-	-	8	8	8	8	-
		Comp			-	-	-	-	-	-	-	-	-	-	-	-	-	-	-	-	-	-	-	-	-	-	-	-	-	-	7	7	7	7	-
		DCPD			-	-	-	-	-	-	-	-	-	-	-	-	-	-	-	-	-	-	-	-	-	-	-	-	-	-	14	14	14	14	-
MIRAGE SE 5DR	7959 00	AB			-	-	11	-	-	11	-	11	11	-	-	-	-	-	-	-	-	-	-	-	-	-	-	-	-	-	-	-	-	-	-
		Coll			-	-	41	-	-	41	-	37	36	-	-	-	-	-	-	-	-	-	-	-	-	-	-	-	-	-	-	-	-	-	-
		Comp			-	-	31	-	-	30	-	28	27	-	-	-	-	-	-	-	-	-	-	-	-	-	-	-	-	-	-	-	-	-	-
		DCPD			-	-	41	-	-	41	-	38	36	-	-	-	-	-	-	-	-	-	-	-	-	-	-	-	-	-	-	-	-	-	-
MIRAGE SEL 5DR	7959 01	AB			-	-	-	-	-	11	-	-	-	-	-	-	-	-	-	-	-	-	-	-	-	-	-	-	-	-	-	-	-	-	-
		Coll			-	-	-	-	-	41	-	-	-	-	-	-	-	-	-	-	-	-	-	-	-	-	-	-	-	-	-	-	-	-	-
		Comp			-	-	-	-	-	30	-	-	-	-	-	-	-	-	-	-	-	-	-	-	-	-	-	-	-	-	-	-	-	-	-
		DCPD			-	-	-	-	-	41	-	-	-	-	-	-	-	-	-	-	-	-	-	-	-	-	-	-	-	-	-	-	-	-	-
PRECIS 3DR	7905 00	AB			-	-	-	-	-	-	-	-	-	-	-	-	-	-	-	-	-	-	-	-	-	-	-	-	-	-	-	-	8	8	-
		Coll			-	-	-	-	-	-	-	-	-	-	-	-	-	-	-	-	-	-	-	-	-	-	-	-	-	-	-	-	1	1	-
		Comp			-	-	-	-	-	-	-	-	-	-	-	-	-	-	-	-	-	-	-	-	-	-	-	-	-	-	-	-	1	1	-
		DCPD			-	-	-	-	-	-	-	-	-	-	-	-	-	-	-	-	-	-	-	-	-	-	-	-	-	-	-	-	2	2	-
PRECIS LS 3DR	7905 02	AB			-	-	-	-	-	-	-	-	-	-	-	-	-	-	-	-	-	-	-	-	-	-	-	-	-	-	-	-	8	8	-
		Coll			-	-	-	-	-	-	-	-	-	-	-	-	-	-	-	-	-	-	-	-	-	-	-	-	-	-	-	-	1	1	-
		Comp			-	-	-	-	-	-	-	-	-	-	-	-	-	-	-	-	-	-	-	-	-	-	-	-	-	-	-	-	1	1	-
		DCPD			-	-	-	-	-	-	-	-	-	-	-	-	-	-	-	-	-	-	-	-	-	-	-	-	-	-	-	-	2	2	-
PRECIS RS 3DR	7905 03	AB			-	-	-	-	-	-	-	-	-	-	-	-	-	-	-	-	-	-	-	-	-	-	-	-	-	-	-	-	-	8	-
		Coll			-	-	-	-	-	-	-	-	-	-	-	-	-	-	-	-	-	-	-	-	-	-	-	-	-	-	-	-	-	1	-
		Comp			-	-	-	-	-	-	-	-	-	-	-	-	-	-	-	-	-	-	-	-	-	-	-	-	-	-	-	-	-	1	-
		DCPD			-	-	-	-	-	-	-	-	-	-	-	-	-	-	-	-	-	-	-	-	-	-	-	-	-	-	-	-	-	2	-
SIGMA 4DR	7904 08	AB			-	-	-	-	-	-	-	-	-	-	-	-	-	-	-	-	-	-	-	-	-	-	-	-	-	-	-	-	-	9	-
		Coll			-	-	-	-	-	-	-	-	-	-	-	-	-	-	-	-	-	-	-	-	-	-	-	-	-	-	-	-	-	21	-
		Comp			-	-	-	-	-	-	-	-	-	-	-	-	-	-	-	-	-	-	-	-	-	-	-	-	-	-	-	-	-	11	-
		DCPD			-	-	-	-	-	-	-	-	-	-	-	-	-	-	-	-	-	-	-	-	-	-	-	-	-	-	-	-	-	15	-

√ - Approved Theft Deterrent System

MANUFACTURER/MODEL	CODE		24	23	22	21	20	19	18	17	16	15	14	13	12	11	10	09	08	07	06	05	04	03	02	01	00	99	98	97	96	95	94	93	92
MITSUBISHI TRUCK/VAN																																			
ECLIPSE CROSS ES 4DR AWD	7972 00	AB			-	-	10	10	10	-	-	-	-	-	-	-	-	-	-	-	-	-	-	-	-	-	-	-	-	-	-	-	-	-	-
		Coll			-	-	31	31	30	-	-	-	-	-	-	-	-	-	-	-	-	-	-	-	-	-	-	-	-	-	-	-	-	-	-
		Comp			-	-	32	31	31	-	-	-	-	-	-	-	-	-	-	-	-	-	-	-	-	-	-	-	-	-	-	-	-	-	-
		DCPD			-	-	33	33	32	-	-	-	-	-	-	-	-	-	-	-	-	-	-	-	-	-	-	-	-	-	-	-	-	-	-
ECLIPSE CROSS GT 4DR AWD	7973 00	AB			-	-	10	10	10	-	-	-	-	-	-	-	-	-	-	-	-	-	-	-	-	-	-	-	-	-	-	-	-	-	-
		Coll			-	-	31	31	30	-	-	-	-	-	-	-	-	-	-	-	-	-	-	-	-	-	-	-	-	-	-	-	-	-	-
		Comp			-	-	32	32	31	-	-	-	-	-	-	-	-	-	-	-	-	-	-	-	-	-	-	-	-	-	-	-	-	-	-
		DCPD			-	-	34	33	32	-	-	-	-	-	-	-	-	-	-	-	-	-	-	-	-	-	-	-	-	-	-	-	-	-	-
ECLIPSE CROSS LIMITED 4DR AWD	7972 02	AB			-	-	10	-	-	-	-	-	-	-	-	-	-	-	-	-	-	-	-	-	-	-	-	-	-	-	-	-	-	-	-
		Coll			-	-	31	-	-	-	-	-	-	-	-	-	-	-	-	-	-	-	-	-	-	-	-	-	-	-	-	-	-	-	-
		Comp			-	-	32	-	-	-	-	-	-	-	-	-	-	-	-	-	-	-	-	-	-	-	-	-	-	-	-	-	-	-	-
		DCPD			-	-	33	-	-	-	-	-	-	-	-	-	-	-	-	-	-	-	-	-	-	-	-	-	-	-	-	-	-	-	-
ECLIPSE CROSS SE 4DR AWD	7972 01	AB			-	-	10	10	10	-	-	-	-	-	-	-	-	-	-	-	-	-	-	-	-	-	-	-	-	-	-	-	-	-	-
		Coll			-	-	31	31	30	-	-	-	-	-	-	-	-	-	-	-	-	-	-	-	-	-	-	-	-	-	-	-	-	-	-
		Comp			-	-	32	31	31	-	-	-	-	-	-	-	-	-	-	-	-	-	-	-	-	-	-	-	-	-	-	-	-	-	-
		DCPD			-	-	33	33	32	-	-	-	-	-	-	-	-	-	-	-	-	-	-	-	-	-	-	-	-	-	-	-	-	-	-
ENDEAVOR LIMITED 4DR 2WD	7940 00	AB			-	-	-	-	-	-	-	-	-	-	-	-	-	-	-	-	9	9	9	-	-	-	-	-	-	-	-	-	-	-	-
		Coll			-	-	-	-	-	-	-	-	-	-	-	-	-	-	-	-	24	24	24	-	-	-	-	-	-	-	-	-	-	-	-
		Comp			-	-	-	-	-	-	-	-	-	-	-	-	-	-	-	-	26	25	26	-	-	-	-	-	-	-	-	-	-	-	-
		DCPD			-	-	-	-	-	-	-	-	-	-	-	-	-	-	-	-	23	23	23	-	-	-	-	-	-	-	-	-	-	-	-
ENDEAVOR LIMITED 4DR AWD	7938 00	AB			-	-	-	-	-	-	-	-	-	-	-	-	-	-	9	9	9	9	9	-	-	-	-	-	-	-	-	-	-	-	-
		Coll			-	-	-	-	-	-	-	-	-	-	-	-	-	-	23	22	20	18	16	-	-	-	-	-	-	-	-	-	-	-	-
		Comp			-	-	-	-	-	-	-	-	-	-	-	-	-	-	27	25	24	23	23	-	-	-	-	-	-	-	-	-	-	-	-
		DCPD			-	-	-	-	-	-	-	-	-	-	-	-	-	-	25	23	23	20	20	-	-	-	-	-	-	-	-	-	-	-	-
ENDEAVOR LS 4DR 2WD	7939 00	AB			-	-	-	-	-	-	-	-	-	-	-	9	9	-	9	9	9	9	9	-	-	-	-	-	-	-	-	-	-	-	-
		Coll			-	-	-	-	-	-	-	-	-	-	-	33	26	-	27	27	21	22	21	-	-	-	-	-	-	-	-	-	-	-	-
		Comp			-	-	-	-	-	-	-	-	-	-	-	37	32	-	27	27	24	23	20	-	-	-	-	-	-	-	-	-	-	-	-
		DCPD			-	-	-	-	-	-	-	-	-	-	-	27	27	-	26	25	23	23	23	-	-	-	-	-	-	-	-	-	-	-	-
ENDEAVOR LS 4DR AWD	7937 00	AB			-	-	-	-	-	-	-	-	-	-	-	9	9	-	9	9	10	9	9	-	-	-	-	-	-	-	-	-	-	-	-
		Coll			-	-	-	-	-	-	-	-	-	-	-	25	25	-	23	22	21	18	16	-	-	-	-	-	-	-	-	-	-	-	-
		Comp			-	-	-	-	-	-	-	-	-	-	-	30	29	-	25	25	24	22	20	-	-	-	-	-	-	-	-	-	-	-	-
		DCPD			-	-	-	-	-	-	-	-	-	-	-	27	25	-	23	24	23	21	20	-	-	-	-	-	-	-	-	-	-	-	-
ENDEAVOR SE 4DR 2WD	7939 02	AB			-	-	-	-	-	-	-	-	-	-	-	9	9	-	9	9	-	-	-	-	-	-	-	-	-	-	-	-	-	-	-
		Coll			-	-	-	-	-	-	-	-	-	-	-	33	26	-	27	27	-	-	-	-	-	-	-	-	-	-	-	-	-	-	-
		Comp			-	-	-	-	-	-	-	-	-	-	-	37	32	-	27	27	-	-	-	-	-	-	-	-	-	-	-	-	-	-	-
		DCPD			-	-	-	-	-	-	-	-	-	-	-	27	27	-	26	25	-	-	-	-	-	-	-	-	-	-	-	-	-	-	-
ENDEAVOR SE 4DR AWD	7937 02	AB			-	-	-	-	-	-	-	-	-	-	-	9	9	-	9	9	-	-	-	-	-	-	-	-	-	-	-	-	-	-	-
		Coll			-	-	-	-	-	-	-	-	-	-	-	25	25	-	23	22	-	-	-	-	-	-	-	-	-	-	-	-	-	-	-
		Comp			-	-	-	-	-	-	-	-	-	-	-	30	29	-	25	25	-	-	-	-	-	-	-	-	-	-	-	-	-	-	-
		DCPD			-	-	-	-	-	-	-	-	-	-	-	27	25	-	23	24	-	-	-	-	-	-	-	-	-	-	-	-	-	-	-
ENDEAVOR XLS 4DR 2WD	7939 01	AB			-	-	-	-	-	-	-	-	-	-	-	-	-	-	-	-	-	9	9	-	-	-	-	-	-	-	-	-	-	-	-
		Coll			-	-	-	-	-	-	-	-	-	-	-	-	-	-	-	-	-	22	21	-	-	-	-	-	-	-	-	-	-	-	-
		Comp			-	-	-	-	-	-	-	-	-	-	-	-	-	-	-	-	-	23	20	-	-	-	-	-	-	-	-	-	-	-	-
		DCPD			-	-	-	-	-	-	-	-	-	-	-	-	-	-	-	-	-	23	23	-	-	-	-	-	-	-	-	-	-	-	-

√ - Approved Theft Deterrent System

MANUFACTURER/MODEL	CODE		24	23	22	21	20	19	18	17	16	15	14	13	12	11	10	09	08	07	06	05	04	03	02	01	00	99	98	97	96	95	94	93	92
MITSUBISHI TRUCK/VAN																																			
ENDEAVOR XLS 4DR AWD	7937 01	AB			-	-	-	-	-	-	-	-	-	-	-	-	-	9	-	-	-	9	9	-	-	-	-	-	-	-	-	-	-	-	-
		Coll			-	-	-	-	-	-	-	-	-	-	-	-	-	23	-	-	-	18	16	-	-	-	-	-	-	-	-	-	-	-	-
		Comp			-	-	-	-	-	-	-	-	-	-	-	-	-	27	-	-	-	22	20	-	-	-	-	-	-	-	-	-	-	-	-
		DCPD			-	-	-	-	-	-	-	-	-	-	-	-	-	25	-	-	-	21	20	-	-	-	-	-	-	-	-	-	-	-	-
EXPO 4DR	7915 00	AB			-	-	-	-	-	-	-	-	-	-	-	-	-	-	-	-	-	-	-	-	-	-	-	-	-	-	-	8	-	8	-
		Coll			-	-	-	-	-	-	-	-	-	-	-	-	-	-	-	-	-	-	-	-	-	-	-	-	-	-	-	14	-	14	-
		Comp			-	-	-	-	-	-	-	-	-	-	-	-	-	-	-	-	-	-	-	-	-	-	-	-	-	-	-	12	-	12	-
		DCPD			-	-	-	-	-	-	-	-	-	-	-	-	-	-	-	-	-	-	-	-	-	-	-	-	-	-	-	12	-	12	-
EXPO 4DR AWD	7916 00	AB			-	-	-	-	-	-	-	-	-	-	-	-	-	-	-	-	-	-	-	-	-	-	-	-	-	-	-	8	8	8	-
		Coll			-	-	-	-	-	-	-	-	-	-	-	-	-	-	-	-	-	-	-	-	-	-	-	-	-	-	-	14	14	14	-
		Comp			-	-	-	-	-	-	-	-	-	-	-	-	-	-	-	-	-	-	-	-	-	-	-	-	-	-	-	17	17	17	-
		DCPD			-	-	-	-	-	-	-	-	-	-	-	-	-	-	-	-	-	-	-	-	-	-	-	-	-	-	-	9	9	9	-
EXPO LRV 3DR	7913 00	AB			-	-	-	-	-	-	-	-	-	-	-	-	-	-	-	-	-	-	-	-	-	-	-	-	-	-	-	-	8	8	-
		Coll			-	-	-	-	-	-	-	-	-	-	-	-	-	-	-	-	-	-	-	-	-	-	-	-	-	-	-	-	14	14	-
		Comp			-	-	-	-	-	-	-	-	-	-	-	-	-	-	-	-	-	-	-	-	-	-	-	-	-	-	-	-	12	12	-
		DCPD			-	-	-	-	-	-	-	-	-	-	-	-	-	-	-	-	-	-	-	-	-	-	-	-	-	-	-	-	12	12	-
EXPO LRV 3DR AWD	7914 00	AB			-	-	-	-	-	-	-	-	-	-	-	-	-	-	-	-	-	-	-	-	-	-	-	-	-	-	-	-	-	8	-
		Coll			-	-	-	-	-	-	-	-	-	-	-	-	-	-	-	-	-	-	-	-	-	-	-	-	-	-	-	-	-	10	-
		Comp			-	-	-	-	-	-	-	-	-	-	-	-	-	-	-	-	-	-	-	-	-	-	-	-	-	-	-	-	-	13	-
		DCPD			-	-	-	-	-	-	-	-	-	-	-	-	-	-	-	-	-	-	-	-	-	-	-	-	-	-	-	-	-	9	-
EXPO LRV SPORT 3DR	7913 01	AB			-	-	-	-	-	-	-	-	-	-	-	-	-	-	-	-	-	-	-	-	-	-	-	-	-	-	-	-	8	8	-
		Coll			-	-	-	-	-	-	-	-	-	-	-	-	-	-	-	-	-	-	-	-	-	-	-	-	-	-	-	-	14	14	-
		Comp			-	-	-	-	-	-	-	-	-	-	-	-	-	-	-	-	-	-	-	-	-	-	-	-	-	-	-	-	12	12	-
		DCPD			-	-	-	-	-	-	-	-	-	-	-	-	-	-	-	-	-	-	-	-	-	-	-	-	-	-	-	-	12	12	-
EXPO LRV SPORT 3DR AWD	7914 01	AB			-	-	-	-	-	-	-	-	-	-	-	-	-	-	-	-	-	-	-	-	-	-	-	-	-	-	-	-	-	8	-
		Coll			-	-	-	-	-	-	-	-	-	-	-	-	-	-	-	-	-	-	-	-	-	-	-	-	-	-	-	-	-	10	-
		Comp			-	-	-	-	-	-	-	-	-	-	-	-	-	-	-	-	-	-	-	-	-	-	-	-	-	-	-	-	-	13	-
		DCPD			-	-	-	-	-	-	-	-	-	-	-	-	-	-	-	-	-	-	-	-	-	-	-	-	-	-	-	-	-	9	-
EXPO SP 4DR	7915 01	AB			-	-	-	-	-	-	-	-	-	-	-	-	-	-	-	-	-	-	-	-	-	-	-	-	-	-	-	-	8	8	-
		Coll			-	-	-	-	-	-	-	-	-	-	-	-	-	-	-	-	-	-	-	-	-	-	-	-	-	-	-	-	14	14	-
		Comp			-	-	-	-	-	-	-	-	-	-	-	-	-	-	-	-	-	-	-	-	-	-	-	-	-	-	-	-	12	12	-
		DCPD			-	-	-	-	-	-	-	-	-	-	-	-	-	-	-	-	-	-	-	-	-	-	-	-	-	-	-	-	12	12	-
EXPO SP 4DR AWD	7916 01	AB			-	-	-	-	-	-	-	-	-	-	-	-	-	-	-	-	-	-	-	-	-	-	-	-	-	-	-	-	-	8	-
		Coll			-	-	-	-	-	-	-	-	-	-	-	-	-	-	-	-	-	-	-	-	-	-	-	-	-	-	-	-	-	14	-
		Comp			-	-	-	-	-	-	-	-	-	-	-	-	-	-	-	-	-	-	-	-	-	-	-	-	-	-	-	-	-	17	-
		DCPD			-	-	-	-	-	-	-	-	-	-	-	-	-	-	-	-	-	-	-	-	-	-	-	-	-	-	-	-	-	9	-
MIGHTY MAX 2WD	7960 00	AB			-	-	-	-	-	-	-	-	-	-	-	-	-	-	-	-	-	-	-	-	-	-	-	-	-	-	7	7	7	7	-
		Coll			-	-	-	-	-	-	-	-	-	-	-	-	-	-	-	-	-	-	-	-	-	-	-	-	-	-	9	9	9	9	-
		Comp			-	-	-	-	-	-	-	-	-	-	-	-	-	-	-	-	-	-	-	-	-	-	-	-	-	-	11	11	11	11	-
		DCPD			-	-	-	-	-	-	-	-	-	-	-	-	-	-	-	-	-	-	-	-	-	-	-	-	-	-	7	7	7	7	-
MIGHTY MAX 4WD	7961 00	AB			-	-	-	-	-	-	-	-	-	-	-	-	-	-	-	-	-	-	-	-	-	-	-	-	-	-	-	-	6	6	-
		Coll			-	-	-	-	-	-	-	-	-	-	-	-	-	-	-	-	-	-	-	-	-	-	-	-	-	-	-	-	12	12	-
		Comp			-	-	-	-	-	-	-	-	-	-	-	-	-	-	-	-	-	-	-	-	-	-	-	-	-	-	-	-	16	16	-
		DCPD			-	-	-	-	-	-	-	-	-	-	-	-	-	-	-	-	-	-	-	-	-	-	-	-	-	-	-	-	6	6	-

√ - Approved Theft Deterrent System

MANUFACTURER/MODEL	CODE		24	23	22	21	20	19	18	17	16	15	14	13	12	11	10	09	08	07	06	05	04	03	02	01	00	99	98	97	96	95	94	93	92
MITSUBISHI TRUCK/VAN																																			
MIGHTY MAX MACROCAB 2WD	7960 02	AB			-	-	-	-	-	-	-	-	-	-	-	-	-	-	-	-	-	-	-	-	-	-	-	-	-	-	-	-	-	7	-
		Coll			-	-	-	-	-	-	-	-	-	-	-	-	-	-	-	-	-	-	-	-	-	-	-	-	-	-	-	-	-	9	-
		Comp			-	-	-	-	-	-	-	-	-	-	-	-	-	-	-	-	-	-	-	-	-	-	-	-	-	-	-	-	-	11	-
		DCPD			-	-	-	-	-	-	-	-	-	-	-	-	-	-	-	-	-	-	-	-	-	-	-	-	-	-	-	-	-	7	-
MONTERO LIMITED V6 4DR 4WD	7965 06	AB			-	-	-	-	-	-	-	-	-	-	-	-	-	-	-	-	8	8	8	8	-	8	-	8	-	-	-	-	-	-	-
		Coll			-	-	-	-	-	-	-	-	-	-	-	-	-	-	-	-	33	33	26	26	-	28	-	28	-	-	-	-	-	-	-
		Comp			-	-	-	-	-	-	-	-	-	-	-	-	-	-	-	-	28	31	26	29	-	28	-	28	-	-	-	-	-	-	-
		DCPD			-	-	-	-	-	-	-	-	-	-	-	-	-	-	-	-	28	26	23	20	-	20	-	20	-	-	-	-	-	-	-
MONTERO LS 4DR 4WD	7965 01	AB			-	-	-	-	-	-	-	-	-	-	-	-	-	-	-	-	-	-	-	-	-	-	-	8	-	-	-	-	-	-	-
		Coll			-	-	-	-	-	-	-	-	-	-	-	-	-	-	-	-	-	-	-	-	-	-	-	28	-	-	-	-	-	-	-
		Comp			-	-	-	-	-	-	-	-	-	-	-	-	-	-	-	-	-	-	-	-	-	-	-	28	-	-	-	-	-	-	-
		DCPD			-	-	-	-	-	-	-	-	-	-	-	-	-	-	-	-	-	-	-	-	-	-	-	20	-	-	-	-	-	-	-
MONTERO LS V6 4DR 4WD	7965 02	AB			-	-	-	-	-	-	-	-	-	-	-	-	-	-	-	-	-	-	-	-	-	-	-	8	8	8	8	8	8	-	-
		Coll			-	-	-	-	-	-	-	-	-	-	-	-	-	-	-	-	-	-	-	-	-	-	-	28	28	28	28	28	28	-	-
		Comp			-	-	-	-	-	-	-	-	-	-	-	-	-	-	-	-	-	-	-	-	-	-	-	28	28	28	28	28	28	-	-
		DCPD			-	-	-	-	-	-	-	-	-	-	-	-	-	-	-	-	-	-	-	-	-	-	-	20	20	20	20	20	20	-	-
MONTERO RS V6 4DR 4WD	7965 03	AB			-	-	-	-	-	-	-	-	-	-	-	-	-	-	-	-	-	-	-	-	-	-	-	8	-	-	-	-	-	8	-
		Coll			-	-	-	-	-	-	-	-	-	-	-	-	-	-	-	-	-	-	-	-	-	-	-	28	-	-	-	-	-	28	-
		Comp			-	-	-	-	-	-	-	-	-	-	-	-	-	-	-	-	-	-	-	-	-	-	-	28	-	-	-	-	-	28	-
		DCPD			-	-	-	-	-	-	-	-	-	-	-	-	-	-	-	-	-	-	-	-	-	-	-	20	-	-	-	-	-	20	-
MONTERO SPORT 3.5XS V6 4DR 2WD	7968 04	AB			-	-	-	-	-	-	-	-	-	-	-	-	-	-	-	-	-	-	-	-	-	7	-	-	-	-	-	-	-	-	-
		Coll			-	-	-	-	-	-	-	-	-	-	-	-	-	-	-	-	-	-	-	-	-	13	-	-	-	-	-	-	-	-	-
		Comp			-	-	-	-	-	-	-	-	-	-	-	-	-	-	-	-	-	-	-	-	-	12	-	-	-	-	-	-	-	-	-
		DCPD			-	-	-	-	-	-	-	-	-	-	-	-	-	-	-	-	-	-	-	-	-	11	-	-	-	-	-	-	-	-	-
MONTERO SPORT 3.5XS V6 4DR 4WD	7967 03	AB			-	-	-	-	-	-	-	-	-	-	-	-	-	-	-	-	-	-	-	8	-	8	-	-	-	-	-	-	-	-	-
		Coll			-	-	-	-	-	-	-	-	-	-	-	-	-	-	-	-	-	-	-	24	-	24	-	-	-	-	-	-	-	-	-
		Comp			-	-	-	-	-	-	-	-	-	-	-	-	-	-	-	-	-	-	-	25	-	23	-	-	-	-	-	-	-	-	-
		DCPD			-	-	-	-	-	-	-	-	-	-	-	-	-	-	-	-	-	-	-	21	-	19	-	-	-	-	-	-	-	-	-
MONTERO SPORT ES 4DR 2WD	7966 00	AB			-	-	-	-	-	-	-	-	-	-	-	-	-	-	-	-	-	-	-	-	-	-	7	7	7	7	-	-	-	-	-
		Coll			-	-	-	-	-	-	-	-	-	-	-	-	-	-	-	-	-	-	-	-	-	-	13	13	13	13	-	-	-	-	-
		Comp			-	-	-	-	-	-	-	-	-	-	-	-	-	-	-	-	-	-	-	-	-	-	12	12	12	12	-	-	-	-	-
		DCPD			-	-	-	-	-	-	-	-	-	-	-	-	-	-	-	-	-	-	-	-	-	-	12	12	12	12	-	-	-	-	-
MONTERO SPORT ES 4DR 4WD	7967 04	AB			-	-	-	-	-	-	-	-	-	-	-	-	-	-	-	-	-	-	-	8	-	8	-	-	-	-	-	-	-	-	-
		Coll			-	-	-	-	-	-	-	-	-	-	-	-	-	-	-	-	-	-	-	24	-	24	-	-	-	-	-	-	-	-	-
		Comp			-	-	-	-	-	-	-	-	-	-	-	-	-	-	-	-	-	-	-	25	-	23	-	-	-	-	-	-	-	-	-
		DCPD			-	-	-	-	-	-	-	-	-	-	-	-	-	-	-	-	-	-	-	21	-	19	-	-	-	-	-	-	-	-	-
MONTERO SPORT ES V6 4DR 2WD	7968 00	AB			-	-	-	-	-	-	-	-	-	-	-	-	-	-	-	-	-	-	-	7	7	7	7	-	-	-	-	-	-	-	-
		Coll			-	-	-	-	-	-	-	-	-	-	-	-	-	-	-	-	-	-	-	13	13	13	13	-	-	-	-	-	-	-	-
		Comp			-	-	-	-	-	-	-	-	-	-	-	-	-	-	-	-	-	-	-	12	12	12	12	-	-	-	-	-	-	-	-
		DCPD			-	-	-	-	-	-	-	-	-	-	-	-	-	-	-	-	-	-	-	19	11	11	11	-	-	-	-	-	-	-	-
MONTERO SPORT LIMITED 4DR 4WD	7967 02	AB			-	-	-	-	-	-	-	-	-	-	-	-	-	-	-	-	-	-	-	8	8	8	8	-	-	-	-	-	-	-	-
		Coll			-	-	-	-	-	-	-	-	-	-	-	-	-	-	-	-	-	-	-	24	24	24	24	-	-	-	-	-	-	-	-
		Comp			-	-	-	-	-	-	-	-	-	-	-	-	-	-	-	-	-	-	-	25	23	23	23	-	-	-	-	-	-	-	-
		DCPD			-	-	-	-	-	-	-	-	-	-	-	-	-	-	-	-	-	-	-	21	19	19	19	-	-	-	-	-	-	-	-

√ - Approved Theft Deterrent System

MANUFACTURER/MODEL	CODE		24	23	22	21	20	19	18	17	16	15	14	13	12	11	10	09	08	07	06	05	04	03	02	01	00	99	98	97	96	95	94	93	92
MITSUBISHI TRUCK/VAN																																			
MONTERO SPORT LIMITED V6 4DR 2WD	7968 03	AB			-	-	-	-	-	-	-	-	-	-	-	-	-	-	-	-	-	-	-	-	7	7	7	7	-	-	-	-	-	-	-
		Coll			-	-	-	-	-	-	-	-	-	-	-	-	-	-	-	-	-	-	-	-	13	13	13	13	-	-	-	-	-	-	-
		Comp			-	-	-	-	-	-	-	-	-	-	-	-	-	-	-	-	-	-	-	-	12	12	12	12	-	-	-	-	-	-	-
		DCPD			-	-	-	-	-	-	-	-	-	-	-	-	-	-	-	-	-	-	-	-	11	11	11	11	-	-	-	-	-	-	-
MONTERO SPORT LS 4DR 2WD	7966 01	AB			-	-	-	-	-	-	-	-	-	-	-	-	-	-	-	-	-	-	-	-	-	-	-	7	7	7	-	-	-	-	-
		Coll			-	-	-	-	-	-	-	-	-	-	-	-	-	-	-	-	-	-	-	-	-	-	-	13	13	13	-	-	-	-	-
		Comp			-	-	-	-	-	-	-	-	-	-	-	-	-	-	-	-	-	-	-	-	-	-	-	12	12	12	-	-	-	-	-
		DCPD			-	-	-	-	-	-	-	-	-	-	-	-	-	-	-	-	-	-	-	-	-	-	-	12	12	12	-	-	-	-	-
MONTERO SPORT LS 4DR 4WD	7967 00	AB			-	-	-	-	-	-	-	-	-	-	-	-	-	-	-	-	-	-	8	8	8	8	8	8	8	8	-	-	-	-	-
		Coll			-	-	-	-	-	-	-	-	-	-	-	-	-	-	-	-	-	-	23	24	24	24	24	24	24	24	-	-	-	-	-
		Comp			-	-	-	-	-	-	-	-	-	-	-	-	-	-	-	-	-	-	26	25	23	23	23	23	23	23	-	-	-	-	-
		DCPD			-	-	-	-	-	-	-	-	-	-	-	-	-	-	-	-	-	-	21	21	19	19	19	19	19	19	-	-	-	-	-
MONTERO SPORT LS V6 4DR 2WD	7968 01	AB			-	-	-	-	-	-	-	-	-	-	-	-	-	-	-	-	-	-	7	7	7	7	7	7	7	7	-	-	-	-	-
		Coll			-	-	-	-	-	-	-	-	-	-	-	-	-	-	-	-	-	-	13	13	13	13	13	13	13	13	-	-	-	-	-
		Comp			-	-	-	-	-	-	-	-	-	-	-	-	-	-	-	-	-	-	13	12	12	12	12	12	12	12	-	-	-	-	-
		DCPD			-	-	-	-	-	-	-	-	-	-	-	-	-	-	-	-	-	-	17	19	11	11	11	11	11	11	-	-	-	-	-
MONTERO SPORT XLS 4DR 4WD	7967 01	AB			-	-	-	-	-	-	-	-	-	-	-	-	-	-	-	-	-	-	8	8	8	8	-	8	8	8	-	-	-	-	-
		Coll			-	-	-	-	-	-	-	-	-	-	-	-	-	-	-	-	-	-	23	24	24	24	-	24	24	24	-	-	-	-	-
		Comp			-	-	-	-	-	-	-	-	-	-	-	-	-	-	-	-	-	-	26	25	23	23	-	23	23	23	-	-	-	-	-
		DCPD			-	-	-	-	-	-	-	-	-	-	-	-	-	-	-	-	-	-	21	21	19	19	-	19	19	19	-	-	-	-	-
MONTERO SPORT XLS V6 4DR 2WD	7968 02	AB			-	-	-	-	-	-	-	-	-	-	-	-	-	-	-	-	-	-	7	7	7	-	7	7	-	-	-	-	-	-	-
		Coll			-	-	-	-	-	-	-	-	-	-	-	-	-	-	-	-	-	-	13	13	13	-	13	13	-	-	-	-	-	-	-
		Comp			-	-	-	-	-	-	-	-	-	-	-	-	-	-	-	-	-	-	13	12	12	-	12	12	-	-	-	-	-	-	-
		DCPD			-	-	-	-	-	-	-	-	-	-	-	-	-	-	-	-	-	-	17	19	11	-	11	11	-	-	-	-	-	-	-
MONTERO SR 4DR 4WD	7965 04	AB			-	-	-	-	-	-	-	-	-	-	-	-	-	-	-	-	-	-	-	-	-	-	-	8	-	8	-	-	-	-	-
		Coll			-	-	-	-	-	-	-	-	-	-	-	-	-	-	-	-	-	-	-	-	-	-	-	28	-	28	-	-	-	-	-
		Comp			-	-	-	-	-	-	-	-	-	-	-	-	-	-	-	-	-	-	-	-	-	-	-	28	-	28	-	-	-	-	-
		DCPD			-	-	-	-	-	-	-	-	-	-	-	-	-	-	-	-	-	-	-	-	-	-	-	20	-	20	-	-	-	-	-
MONTERO SR V6 4DR 4WD	7965 05	AB			-	-	-	-	-	-	-	-	-	-	-	-	-	-	-	-	-	-	-	-	-	-	-	8	8	-	-	-	-	-	-
		Coll			-	-	-	-	-	-	-	-	-	-	-	-	-	-	-	-	-	-	-	-	-	-	-	28	28	-	-	-	-	-	-
		Comp			-	-	-	-	-	-	-	-	-	-	-	-	-	-	-	-	-	-	-	-	-	-	-	28	28	-	-	-	-	-	-
		DCPD			-	-	-	-	-	-	-	-	-	-	-	-	-	-	-	-	-	-	-	-	-	-	-	20	20	-	-	-	-	-	-
MONTERO V6 4DR 4WD	7965 00	AB			-	-	-	-	-	-	-	-	-	-	-	-	-	-	-	-	-	-	-	-	8	8	8	8	-	-	-	8	-	8	-
		Coll			-	-	-	-	-	-	-	-	-	-	-	-	-	-	-	-	-	-	-	-	28	28	28	28	-	-	-	28	-	28	-
		Comp			-	-	-	-	-	-	-	-	-	-	-	-	-	-	-	-	-	-	-	-	28	28	28	28	-	-	-	28	-	28	-
		DCPD			-	-	-	-	-	-	-	-	-	-	-	-	-	-	-	-	-	-	-	-	20	20	20	20	-	-	-	20	-	20	-
MONTERO XLS V6 4DR 4WD	7965 07	AB			-	-	-	-	-	-	-	-	-	-	-	-	-	-	-	-	-	-	-	8	8	8	-	8	8	8	8	8	8	8	-
		Coll			-	-	-	-	-	-	-	-	-	-	-	-	-	-	-	-	-	-	-	26	28	28	-	28	28	28	28	28	28	28	-
		Comp			-	-	-	-	-	-	-	-	-	-	-	-	-	-	-	-	-	-	-	29	28	28	-	28	28	28	28	28	28	28	-
		DCPD			-	-	-	-	-	-	-	-	-	-	-	-	-	-	-	-	-	-	-	20	20	20	-	20	20	20	20	20	20	20	-
OUTLANDER ES 4DR 2WD	7930 04	AB			-	-	-	-	-	11	11	11	11	11	11	11	11	11	11	-	-	-	-	-	-	-	-	-	-	-	-	-	-	-	-
		Coll			-	-	-	-	-	37	34	34	34	33	33	32	30	29	30	-	-	-	-	-	-	-	-	-	-	-	-	-	-	-	-
		Comp			-	-	-	-	-	22	20	21	20	18	17	17	16	15	14	-	-	-	-	-	-	-	-	-	-	-	-	-	-	-	-
		DCPD			-	-	-	-	-	40	38	37	36	36	35	34	32	31	31	-	-	-	-	-	-	-	-	-	-	-	-	-	-	-	-

√ - Approved Theft Deterrent System

MANUFACTURER/MODEL	CODE		24	23	22	21	20	19	18	17	16	15	14	13	12	11	10	09	08	07	06	05	04	03	02	01	00	99	98	97	96	95	94	93	92
MITSUBISHI TRUCK/VAN																																			
OUTLANDER ES 4DR 4WD	7931 04	AB			-	-	-	-	-	-	-	-	-	11	11	11	11	11	11	-	-	-	-	-	-	-	-	-	-	-	-	-	-	-	-
		Coll			-	-	-	-	-	-	-	-	-	39	35	35	31	29	30	-	-	-	-	-	-	-	-	-	-	-	-	-	-	-	-
		Comp			-	-	-	-	-	-	-	-	-	31	29	29	25	22	22	-	-	-	-	-	-	-	-	-	-	-	-	-	-	-	-
		DCPD			-	-	-	-	-	-	-	-	-	38	35	35	32	32	29	-	-	-	-	-	-	-	-	-	-	-	-	-	-	-	-
OUTLANDER ES 4DR AWD	7931 05	AB			-	-	11	11	11	11	11	11	11	-	-	-	-	-	-	-	-	-	-	-	-	-	-	-	-	-	-	-	-	-	-
		Coll			-	-	41	41	41	40	40	40	39	-	-	-	-	-	-	-	-	-	-	-	-	-	-	-	-	-	-	-	-	-	-
		Comp			-	-	38	38	38	37	36	33	31	-	-	-	-	-	-	-	-	-	-	-	-	-	-	-	-	-	-	-	-	-	-
		DCPD			-	-	42	43	42	41	40	40	38	-	-	-	-	-	-	-	-	-	-	-	-	-	-	-	-	-	-	-	-	-	-
OUTLANDER EX 4DR AWD	7931 06	AB			-	-	11	-	-	-	-	-	-	-	-	-	-	-	-	-	-	-	-	-	-	-	-	-	-	-	-	-	-	-	-
		Coll			-	-	41	-	-	-	-	-	-	-	-	-	-	-	-	-	-	-	-	-	-	-	-	-	-	-	-	-	-	-	-
		Comp			-	-	38	-	-	-	-	-	-	-	-	-	-	-	-	-	-	-	-	-	-	-	-	-	-	-	-	-	-	-	-
		DCPD			-	-	42	-	-	-	-	-	-	-	-	-	-	-	-	-	-	-	-	-	-	-	-	-	-	-	-	-	-	-	-
OUTLANDER EX-L 4DR AWD	7931 07	AB			-	-	11	-	-	-	-	-	-	-	-	-	-	-	-	-	-	-	-	-	-	-	-	-	-	-	-	-	-	-	-
		Coll			-	-	41	-	-	-	-	-	-	-	-	-	-	-	-	-	-	-	-	-	-	-	-	-	-	-	-	-	-	-	-
		Comp			-	-	38	-	-	-	-	-	-	-	-	-	-	-	-	-	-	-	-	-	-	-	-	-	-	-	-	-	-	-	-
		DCPD			-	-	42	-	-	-	-	-	-	-	-	-	-	-	-	-	-	-	-	-	-	-	-	-	-	-	-	-	-	-	-
OUTLANDER GT HYBRID 4DR AWD	7868 01	AB			-	-	10	10	10	-	-	-	-	-	-	-	-	-	-	-	-	-	-	-	-	-	-	-	-	-	-	-	-	-	-
		Coll			-	-	39	39	39	-	-	-	-	-	-	-	-	-	-	-	-	-	-	-	-	-	-	-	-	-	-	-	-	-	-
		Comp			-	-	39	39	39	-	-	-	-	-	-	-	-	-	-	-	-	-	-	-	-	-	-	-	-	-	-	-	-	-	-
		DCPD			-	-	39	39	38	-	-	-	-	-	-	-	-	-	-	-	-	-	-	-	-	-	-	-	-	-	-	-	-	-	-
OUTLANDER GT V6 4DR 4WD	7952 02	AB			-	-	-	-	-	-	-	-	-	-	-	10	10	-	-	-	-	-	-	-	-	-	-	-	-	-	-	-	-	-	-
		Coll			-	-	-	-	-	-	-	-	-	-	-	36	31	-	-	-	-	-	-	-	-	-	-	-	-	-	-	-	-	-	-
		Comp			-	-	-	-	-	-	-	-	-	-	-	29	27	-	-	-	-	-	-	-	-	-	-	-	-	-	-	-	-	-	-
		DCPD			-	-	-	-	-	-	-	-	-	-	-	34	34	-	-	-	-	-	-	-	-	-	-	-	-	-	-	-	-	-	-
OUTLANDER GT V6 4DR AWD	7952 03	AB			-	-	10	9	10	10	10	10	10	-	-	-	-	-	-	-	-	-	-	-	-	-	-	-	-	-	-	-	-	-	-
		Coll			-	-	43	43	43	42	39	39	39	-	-	-	-	-	-	-	-	-	-	-	-	-	-	-	-	-	-	-	-	-	-
		Comp			-	-	44	44	44	44	43	37	36	-	-	-	-	-	-	-	-	-	-	-	-	-	-	-	-	-	-	-	-	-	-
		DCPD			-	-	43	43	43	43	42	41	41	-	-	-	-	-	-	-	-	-	-	-	-	-	-	-	-	-	-	-	-	-	-
OUTLANDER LE HYBRID 4DR AWD	7868 02	AB			-	-	10	-	-	-	-	-	-	-	-	-	-	-	-	-	-	-	-	-	-	-	-	-	-	-	-	-	-	-	-
		Coll			-	-	39	-	-	-	-	-	-	-	-	-	-	-	-	-	-	-	-	-	-	-	-	-	-	-	-	-	-	-	-
		Comp			-	-	39	-	-	-	-	-	-	-	-	-	-	-	-	-	-	-	-	-	-	-	-	-	-	-	-	-	-	-	-
		DCPD			-	-	39	-	-	-	-	-	-	-	-	-	-	-	-	-	-	-	-	-	-	-	-	-	-	-	-	-	-	-	-
OUTLANDER LIMITED 4DR 2WD	7930 03	AB			-	-	-	-	-	-	-	-	-	-	-	-	-	-	-	-	8	8	-	-	-	-	-	-	-	-	-	-	-	-	-
		Coll			-	-	-	-	-	-	-	-	-	-	-	-	-	-	-	-	18	17	-	-	-	-	-	-	-	-	-	-	-	-	-
		Comp			-	-	-	-	-	-	-	-	-	-	-	-	-	-	-	-	15	14	-	-	-	-	-	-	-	-	-	-	-	-	-
		DCPD			-	-	-	-	-	-	-	-	-	-	-	-	-	-	-	-	20	20	-	-	-	-	-	-	-	-	-	-	-	-	-
OUTLANDER LIMITED 4DR AWD	7931 02	AB			-	-	-	-	-	-	-	-	-	-	-	-	-	-	-	-	8	8	-	-	-	-	-	-	-	-	-	-	-	-	-
		Coll			-	-	-	-	-	-	-	-	-	-	-	-	-	-	-	-	21	21	-	-	-	-	-	-	-	-	-	-	-	-	-
		Comp			-	-	-	-	-	-	-	-	-	-	-	-	-	-	-	-	17	15	-	-	-	-	-	-	-	-	-	-	-	-	-
		DCPD			-	-	-	-	-	-	-	-	-	-	-	-	-	-	-	-	20	20	-	-	-	-	-	-	-	-	-	-	-	-	-
OUTLANDER LIMITED V6 4DR AWD	7952 06	AB			-	-	10	-	-	-	-	-	-	-	-	-	-	-	-	-	-	-	-	-	-	-	-	-	-	-	-	-	-	-	-
		Coll			-	-	43	-	-	-	-	-	-	-	-	-	-	-	-	-	-	-	-	-	-	-	-	-	-	-	-	-	-	-	-
		Comp			-	-	44	-	-	-	-	-	-	-	-	-	-	-	-	-	-	-	-	-	-	-	-	-	-	-	-	-	-	-	-
		DCPD			-	-	43	-	-	-	-	-	-	-	-	-	-	-	-	-	-	-	-	-	-	-	-	-	-	-	-	-	-	-	-

√ - Approved Theft Deterrent System

MANUFACTURER/MODEL	CODE		24	23	22	21	20	19	18	17	16	15	14	13	12	11	10	09	08	07	06	05	04	03	02	01	00	99	98	97	96	95	94	93	92
MITSUBISHI TRUCK/VAN																																			
OUTLANDER LS 4DR 2WD	7930 00	AB			-	-	-	-	-	-	-	-	-	-	-	-	-	-	-	11	8	8	8	8	-	-	-	-	-	-	-	-	-	-	-
		Coll			-	-	-	-	-	-	-	-	-	-	-	-	-	-	-	29	18	17	17	14	-	-	-	-	-	-	-	-	-	-	-
		Comp			-	-	-	-	-	-	-	-	-	-	-	-	-	-	-	16	15	14	13	11	-	-	-	-	-	-	-	-	-	-	-
		DCPD			-	-	-	-	-	-	-	-	-	-	-	-	-	-	-	30	20	20	20	17	-	-	-	-	-	-	-	-	-	-	-
OUTLANDER LS 4DR AWD	7931 00	AB			-	-	-	-	-	-	-	-	-	-	-	-	-	11	11	11	8	8	8	8	-	-	-	-	-	-	-	-	-	-	-
		Coll			-	-	-	-	-	-	-	-	-	-	-	-	-	29	30	28	21	21	21	20	-	-	-	-	-	-	-	-	-	-	-
		Comp			-	-	-	-	-	-	-	-	-	-	-	-	-	22	22	26	17	15	15	13	-	-	-	-	-	-	-	-	-	-	-
		DCPD			-	-	-	-	-	-	-	-	-	-	-	-	-	32	29	28	20	20	20	19	-	-	-	-	-	-	-	-	-	-	-
OUTLANDER LS V6 4DR 4WD	7952 00	AB			-	-	-	-	-	-	-	-	-	10	10	10	10	10	10	10	-	-	-	-	-	-	-	-	-	-	-	-	-	-	-
		Coll			-	-	-	-	-	-	-	-	-	36	36	36	31	31	31	30	-	-	-	-	-	-	-	-	-	-	-	-	-	-	-
		Comp			-	-	-	-	-	-	-	-	-	33	32	29	27	25	25	26	-	-	-	-	-	-	-	-	-	-	-	-	-	-	-
		DCPD			-	-	-	-	-	-	-	-	-	37	35	34	34	32	31	30	-	-	-	-	-	-	-	-	-	-	-	-	-	-	-
OUTLANDER SE 4DR 2WD	7930 02	AB			-	-	-	-	11	11	11	-	11	-	-	11	-	-	-	-	8	-	-	-	-	-	-	-	-	-	-	-	-	-	-
		Coll			-	-	-	-	38	37	34	-	34	-	-	32	-	-	-	-	18	-	-	-	-	-	-	-	-	-	-	-	-	-	-
		Comp			-	-	-	-	22	22	20	-	20	-	-	17	-	-	-	-	15	-	-	-	-	-	-	-	-	-	-	-	-	-	-
		DCPD			-	-	-	-	39	40	38	-	36	-	-	34	-	-	-	-	20	-	-	-	-	-	-	-	-	-	-	-	-	-	-
OUTLANDER SE 4DR AWD	7931 03	AB			-	-	-	-	11	11	11	11	11	-	11	11	11	11	-	-	8	-	-	-	-	-	-	-	-	-	-	-	-	-	-
		Coll			-	-	-	-	41	40	40	40	39	-	35	35	31	29	-	-	21	-	-	-	-	-	-	-	-	-	-	-	-	-	-
		Comp			-	-	-	-	38	37	36	33	31	-	29	29	25	22	-	-	17	-	-	-	-	-	-	-	-	-	-	-	-	-	-
		DCPD			-	-	-	-	42	41	40	40	38	-	35	35	32	32	-	-	20	-	-	-	-	-	-	-	-	-	-	-	-	-	-
OUTLANDER SE HYBRID 4DR AWD	7868 00	AB			-	-	10	10	10	-	-	-	-	-	-	-	-	-	-	-	-	-	-	-	-	-	-	-	-	-	-	-	-	-	-
		Coll			-	-	39	39	39	-	-	-	-	-	-	-	-	-	-	-	-	-	-	-	-	-	-	-	-	-	-	-	-	-	-
		Comp			-	-	39	39	39	-	-	-	-	-	-	-	-	-	-	-	-	-	-	-	-	-	-	-	-	-	-	-	-	-	-
		DCPD			-	-	39	39	38	-	-	-	-	-	-	-	-	-	-	-	-	-	-	-	-	-	-	-	-	-	-	-	-	-	-
OUTLANDER SE V6 4DR AWD	7952 04	AB			-	-	10	9	10	10	10	10	10	-	-	-	-	-	-	-	-	-	-	-	-	-	-	-	-	-	-	-	-	-	-
		Coll			-	-	43	43	43	42	39	39	39	-	-	-	-	-	-	-	-	-	-	-	-	-	-	-	-	-	-	-	-	-	-
		Comp			-	-	44	44	44	44	43	37	36	-	-	-	-	-	-	-	-	-	-	-	-	-	-	-	-	-	-	-	-	-	-
		DCPD			-	-	43	43	43	43	42	41	41	-	-	-	-	-	-	-	-	-	-	-	-	-	-	-	-	-	-	-	-	-	-
OUTLANDER SEL HYBRID 4DR AWD	7868 03	AB			-	-	10	-	-	-	-	-	-	-	-	-	-	-	-	-	-	-	-	-	-	-	-	-	-	-	-	-	-	-	-
		Coll			-	-	39	-	-	-	-	-	-	-	-	-	-	-	-	-	-	-	-	-	-	-	-	-	-	-	-	-	-	-	-
		Comp			-	-	39	-	-	-	-	-	-	-	-	-	-	-	-	-	-	-	-	-	-	-	-	-	-	-	-	-	-	-	-
		DCPD			-	-	39	-	-	-	-	-	-	-	-	-	-	-	-	-	-	-	-	-	-	-	-	-	-	-	-	-	-	-	-
OUTLANDER SEL V6 4DR AWD	7952 05	AB			-	-	10	-	-	-	-	-	-	-	-	-	-	-	-	-	-	-	-	-	-	-	-	-	-	-	-	-	-	-	-
		Coll			-	-	43	-	-	-	-	-	-	-	-	-	-	-	-	-	-	-	-	-	-	-	-	-	-	-	-	-	-	-	-
		Comp			-	-	44	-	-	-	-	-	-	-	-	-	-	-	-	-	-	-	-	-	-	-	-	-	-	-	-	-	-	-	-
		DCPD			-	-	43	-	-	-	-	-	-	-	-	-	-	-	-	-	-	-	-	-	-	-	-	-	-	-	-	-	-	-	-
OUTLANDER SPORT ES 4DR 2WD	7828 00	AB			-	-	-	-	-	11	-	11	11	11	11	11	-	-	-	-	-	-	-	-	-	-	-	-	-	-	-	-	-	-	-
		Coll			-	-	-	-	-	41	-	41	41	41	41	41	-	-	-	-	-	-	-	-	-	-	-	-	-	-	-	-	-	-	-
		Comp			-	-	-	-	-	22	-	24	24	22	22	20	-	-	-	-	-	-	-	-	-	-	-	-	-	-	-	-	-	-	-
		DCPD			-	-	-	-	-	46	-	46	46	46	46	45	-	-	-	-	-	-	-	-	-	-	-	-	-	-	-	-	-	-	-
OUTLANDER SPORT ES 4DR AWD	7837 01	AB			-	-	-	-	-	-	-	10	10	10	-	-	-	-	-	-	-	-	-	-	-	-	-	-	-	-	-	-	-	-	-
		Coll			-	-	-	-	-	-	-	46	46	46	-	-	-	-	-	-	-	-	-	-	-	-	-	-	-	-	-	-	-	-	-
		Comp			-	-	-	-	-	-	-	38	38	37	-	-	-	-	-	-	-	-	-	-	-	-	-	-	-	-	-	-	-	-	-
		DCPD			-	-	-	-	-	-	-	52	52	52	-	-	-	-	-	-	-	-	-	-	-	-	-	-	-	-	-	-	-	-	-

√ - Approved Theft Deterrent System

MANUFACTURER/MODEL	CODE		24	23	22	21	20	19	18	17	16	15	14	13	12	11	10	09	08	07	06	05	04	03	02	01	00	99	98	97	96	95	94	93	92
MITSUBISHI TRUCK/VAN																																			
OUTLANDER SPORT SE 4DR 2WD	7828 01	AB			-	-	-	-	-	-	-	-	11	11	11	11	-	-	-	-	-	-	-	-	-	-	-	-	-	-	-	-	-	-	-
		Coll			-	-	-	-	-	-	-	-	41	41	41	41	-	-	-	-	-	-	-	-	-	-	-	-	-	-	-	-	-	-	-
		Comp			-	-	-	-	-	-	-	-	24	22	22	20	-	-	-	-	-	-	-	-	-	-	-	-	-	-	-	-	-	-	-
		DCPD			-	-	-	-	-	-	-	-	46	46	46	45	-	-	-	-	-	-	-	-	-	-	-	-	-	-	-	-	-	-	-
OUTLANDER SPORT SE 4DR 4WD	7837 00	AB			-	-	-	-	-	-	-	-	-	-	-	10	-	-	-	-	-	-	-	-	-	-	-	-	-	-	-	-	-	-	-
		Coll			-	-	-	-	-	-	-	-	-	-	-	46	-	-	-	-	-	-	-	-	-	-	-	-	-	-	-	-	-	-	-
		Comp			-	-	-	-	-	-	-	-	-	-	-	35	-	-	-	-	-	-	-	-	-	-	-	-	-	-	-	-	-	-	-
		DCPD			-	-	-	-	-	-	-	-	-	-	-	53	-	-	-	-	-	-	-	-	-	-	-	-	-	-	-	-	-	-	-
OUTLANDER SPORT SE 4DR AWD	7837 02	AB			-	-	-	-	-	-	10	10	10	10	10	-	-	-	-	-	-	-	-	-	-	-	-	-	-	-	-	-	-	-	-
		Coll			-	-	-	-	-	-	46	46	46	46	46	-	-	-	-	-	-	-	-	-	-	-	-	-	-	-	-	-	-	-	-
		Comp			-	-	-	-	-	-	38	38	38	37	36	-	-	-	-	-	-	-	-	-	-	-	-	-	-	-	-	-	-	-	-
		DCPD			-	-	-	-	-	-	52	52	52	52	52	-	-	-	-	-	-	-	-	-	-	-	-	-	-	-	-	-	-	-	-
OUTLANDER SPORT SEL 4DR AWD	7837 03	AB			-	-	-	-	-	-	10	-	-	-	-	-	-	-	-	-	-	-	-	-	-	-	-	-	-	-	-	-	-	-	-
		Coll			-	-	-	-	-	-	46	-	-	-	-	-	-	-	-	-	-	-	-	-	-	-	-	-	-	-	-	-	-	-	-
		Comp			-	-	-	-	-	-	38	-	-	-	-	-	-	-	-	-	-	-	-	-	-	-	-	-	-	-	-	-	-	-	-
		DCPD			-	-	-	-	-	-	52	-	-	-	-	-	-	-	-	-	-	-	-	-	-	-	-	-	-	-	-	-	-	-	-
OUTLANDER XLS 4DR 2WD	7930 01	AB			-	-	-	-	-	-	-	-	-	-	-	-	-	-	-	11	-	8	8	-	-	-	-	-	-	-	-	-	-	-	-
		Coll			-	-	-	-	-	-	-	-	-	-	-	-	-	-	-	29	-	17	17	-	-	-	-	-	-	-	-	-	-	-	-
		Comp			-	-	-	-	-	-	-	-	-	-	-	-	-	-	-	16	-	14	13	-	-	-	-	-	-	-	-	-	-	-	-
		DCPD			-	-	-	-	-	-	-	-	-	-	-	-	-	-	-	30	-	20	20	-	-	-	-	-	-	-	-	-	-	-	-
OUTLANDER XLS 4DR AWD	7931 01	AB			-	-	-	-	-	-	-	-	-	-	-	-	-	11	11	11	-	8	8	8	-	-	-	-	-	-	-	-	-	-	-
		Coll			-	-	-	-	-	-	-	-	-	-	-	-	-	29	30	28	-	21	21	20	-	-	-	-	-	-	-	-	-	-	-
		Comp			-	-	-	-	-	-	-	-	-	-	-	-	-	22	22	26	-	15	15	13	-	-	-	-	-	-	-	-	-	-	-
		DCPD			-	-	-	-	-	-	-	-	-	-	-	-	-	32	29	28	-	20	20	19	-	-	-	-	-	-	-	-	-	-	-
OUTLANDER XLS V6 4DR 2WD	7957 00	AB			-	-	-	-	-	-	-	-	-	-	-	11	11	-	11	-	-	-	-	-	-	-	-	-	-	-	-	-	-	-	-
		Coll			-	-	-	-	-	-	-	-	-	-	-	31	31	-	31	-	-	-	-	-	-	-	-	-	-	-	-	-	-	-	-
		Comp			-	-	-	-	-	-	-	-	-	-	-	19	19	-	17	-	-	-	-	-	-	-	-	-	-	-	-	-	-	-	-
		DCPD			-	-	-	-	-	-	-	-	-	-	-	39	39	-	39	-	-	-	-	-	-	-	-	-	-	-	-	-	-	-	-
OUTLANDER XLS V6 4DR 4WD	7952 01	AB			-	-	-	-	-	-	-	-	-	10	10	10	10	10	10	10	-	-	-	-	-	-	-	-	-	-	-	-	-	-	-
		Coll			-	-	-	-	-	-	-	-	-	36	36	36	31	31	31	30	-	-	-	-	-	-	-	-	-	-	-	-	-	-	-
		Comp			-	-	-	-	-	-	-	-	-	33	32	29	27	25	25	26	-	-	-	-	-	-	-	-	-	-	-	-	-	-	-
		DCPD			-	-	-	-	-	-	-	-	-	37	35	34	34	32	31	30	-	-	-	-	-	-	-	-	-	-	-	-	-	-	-
RAIDER DURO CROSS DOUBLE CAB 2WD	7936 01	AB			-	-	-	-	-	-	-	-	-	-	-	-	-	-	-	7	7	-	-	-	-	-	-	-	-	-	-	-	-	-	-
		Coll			-	-	-	-	-	-	-	-	-	-	-	-	-	-	-	21	21	-	-	-	-	-	-	-	-	-	-	-	-	-	-
		Comp			-	-	-	-	-	-	-	-	-	-	-	-	-	-	-	16	18	-	-	-	-	-	-	-	-	-	-	-	-	-	-
		DCPD			-	-	-	-	-	-	-	-	-	-	-	-	-	-	-	15	15	-	-	-	-	-	-	-	-	-	-	-	-	-	-
RAIDER DURO CROSS DOUBLE CAB 4WD	7942 01	AB			-	-	-	-	-	-	-	-	-	-	-	-	-	-	-	-	7	-	-	-	-	-	-	-	-	-	-	-	-	-	-
		Coll			-	-	-	-	-	-	-	-	-	-	-	-	-	-	-	-	23	-	-	-	-	-	-	-	-	-	-	-	-	-	-
		Comp			-	-	-	-	-	-	-	-	-	-	-	-	-	-	-	-	26	-	-	-	-	-	-	-	-	-	-	-	-	-	-
		DCPD			-	-	-	-	-	-	-	-	-	-	-	-	-	-	-	-	16	-	-	-	-	-	-	-	-	-	-	-	-	-	-
RAIDER DURO CROSS EXT CAB 2WD	7934 01	AB			-	-	-	-	-	-	-	-	-	-	-	-	-	-	-	-	6	-	-	-	-	-	-	-	-	-	-	-	-	-	-
		Coll			-	-	-	-	-	-	-	-	-	-	-	-	-	-	-	-	24	-	-	-	-	-	-	-	-	-	-	-	-	-	-
		Comp			-	-	-	-	-	-	-	-	-	-	-	-	-	-	-	-	16	-	-	-	-	-	-	-	-	-	-	-	-	-	-
		DCPD			-	-	-	-	-	-	-	-	-	-	-	-	-	-	-	-	15	-	-	-	-	-	-	-	-	-	-	-	-	-	-

√ - Approved Theft Deterrent System

MANUFACTURER/MODEL	CODE		24	23	22	21	20	19	18	17	16	15	14	13	12	11	10	09	08	07	06	05	04	03	02	01	00	99	98	97	96	95	94	93	92
MITSUBISHI TRUCK/VAN																																			
RAIDER DURO CROSS V8 DOUBLE CAB 2WD	7941 00	AB			-	-	-	-	-	-	-	-	-	-	-	-	-	-	-	-	6	-	-	-	-	-	-	-	-	-	-	-	-	-	-
		Coll			-	-	-	-	-	-	-	-	-	-	-	-	-	-	-	-	18	-	-	-	-	-	-	-	-	-	-	-	-	-	-
		Comp			-	-	-	-	-	-	-	-	-	-	-	-	-	-	-	-	14	-	-	-	-	-	-	-	-	-	-	-	-	-	-
		DCPD			-	-	-	-	-	-	-	-	-	-	-	-	-	-	-	-	15	-	-	-	-	-	-	-	-	-	-	-	-	-	-
RAIDER DURO CROSS V8 DOUBLE CAB 4WD	7944 00	AB			-	-	-	-	-	-	-	-	-	-	-	-	-	-	-	-	7	-	-	-	-	-	-	-	-	-	-	-	-	-	-
		Coll			-	-	-	-	-	-	-	-	-	-	-	-	-	-	-	-	30	-	-	-	-	-	-	-	-	-	-	-	-	-	-
		Comp			-	-	-	-	-	-	-	-	-	-	-	-	-	-	-	-	30	-	-	-	-	-	-	-	-	-	-	-	-	-	-
		DCPD			-	-	-	-	-	-	-	-	-	-	-	-	-	-	-	-	20	-	-	-	-	-	-	-	-	-	-	-	-	-	-
RAIDER DURO CROSS V8 EXT CAB 2WD	7935 00	AB			-	-	-	-	-	-	-	-	-	-	-	-	-	-	-	-	6	-	-	-	-	-	-	-	-	-	-	-	-	-	-
		Coll			-	-	-	-	-	-	-	-	-	-	-	-	-	-	-	-	18	-	-	-	-	-	-	-	-	-	-	-	-	-	-
		Comp			-	-	-	-	-	-	-	-	-	-	-	-	-	-	-	-	13	-	-	-	-	-	-	-	-	-	-	-	-	-	-
		DCPD			-	-	-	-	-	-	-	-	-	-	-	-	-	-	-	-	15	-	-	-	-	-	-	-	-	-	-	-	-	-	-
RAIDER DURO CROSS V8 EXT CAB 4WD	7943 00	AB			-	-	-	-	-	-	-	-	-	-	-	-	-	-	-	-	7	-	-	-	-	-	-	-	-	-	-	-	-	-	-
		Coll			-	-	-	-	-	-	-	-	-	-	-	-	-	-	-	-	24	-	-	-	-	-	-	-	-	-	-	-	-	-	-
		Comp			-	-	-	-	-	-	-	-	-	-	-	-	-	-	-	-	21	-	-	-	-	-	-	-	-	-	-	-	-	-	-
		DCPD			-	-	-	-	-	-	-	-	-	-	-	-	-	-	-	-	15	-	-	-	-	-	-	-	-	-	-	-	-	-	-
RAIDER LS DOUBLE CAB 2WD	7936 00	AB			-	-	-	-	-	-	-	-	-	-	-	-	-	7	7	7	7	-	-	-	-	-	-	-	-	-	-	-	-	-	-
		Coll			-	-	-	-	-	-	-	-	-	-	-	-	-	21	21	21	21	-	-	-	-	-	-	-	-	-	-	-	-	-	-
		Comp			-	-	-	-	-	-	-	-	-	-	-	-	-	19	19	16	18	-	-	-	-	-	-	-	-	-	-	-	-	-	-
		DCPD			-	-	-	-	-	-	-	-	-	-	-	-	-	15	15	15	15	-	-	-	-	-	-	-	-	-	-	-	-	-	-
RAIDER LS DOUBLE CAB 4WD	7942 00	AB			-	-	-	-	-	-	-	-	-	-	-	-	-	7	7	7	7	-	-	-	-	-	-	-	-	-	-	-	-	-	-
		Coll			-	-	-	-	-	-	-	-	-	-	-	-	-	24	24	24	23	-	-	-	-	-	-	-	-	-	-	-	-	-	-
		Comp			-	-	-	-	-	-	-	-	-	-	-	-	-	29	27	25	26	-	-	-	-	-	-	-	-	-	-	-	-	-	-
		DCPD			-	-	-	-	-	-	-	-	-	-	-	-	-	15	15	15	16	-	-	-	-	-	-	-	-	-	-	-	-	-	-
RAIDER LS EXT CAB 2WD	7934 00	AB			-	-	-	-	-	-	-	-	-	-	-	-	-	6	6	6	6	-	-	-	-	-	-	-	-	-	-	-	-	-	-
		Coll			-	-	-	-	-	-	-	-	-	-	-	-	-	24	24	24	24	-	-	-	-	-	-	-	-	-	-	-	-	-	-
		Comp			-	-	-	-	-	-	-	-	-	-	-	-	-	17	16	16	16	-	-	-	-	-	-	-	-	-	-	-	-	-	-
		DCPD			-	-	-	-	-	-	-	-	-	-	-	-	-	15	15	15	15	-	-	-	-	-	-	-	-	-	-	-	-	-	-
RAIDER XLS V8 DOUBLE CAB 2WD	7941 01	AB			-	-	-	-	-	-	-	-	-	-	-	-	-	-	-	-	6	-	-	-	-	-	-	-	-	-	-	-	-	-	-
		Coll			-	-	-	-	-	-	-	-	-	-	-	-	-	-	-	-	18	-	-	-	-	-	-	-	-	-	-	-	-	-	-
		Comp			-	-	-	-	-	-	-	-	-	-	-	-	-	-	-	-	14	-	-	-	-	-	-	-	-	-	-	-	-	-	-
		DCPD			-	-	-	-	-	-	-	-	-	-	-	-	-	-	-	-	15	-	-	-	-	-	-	-	-	-	-	-	-	-	-
RAIDER XLS V8 DOUBLE CAB AWD	7944 01	AB			-	-	-	-	-	-	-	-	-	-	-	-	-	-	-	-	7	-	-	-	-	-	-	-	-	-	-	-	-	-	-
		Coll			-	-	-	-	-	-	-	-	-	-	-	-	-	-	-	-	30	-	-	-	-	-	-	-	-	-	-	-	-	-	-
		Comp			-	-	-	-	-	-	-	-	-	-	-	-	-	-	-	-	30	-	-	-	-	-	-	-	-	-	-	-	-	-	-
		DCPD			-	-	-	-	-	-	-	-	-	-	-	-	-	-	-	-	20	-	-	-	-	-	-	-	-	-	-	-	-	-	-
RVR ES 4DR 2WD	7798 01	AB			-	11	11	11	11	11	11	11	11	11	11	-	-	-	-	-	-	-	-	-	-	-	-	-	-	-	-	-	-	-	-
		Coll			-	38	38	38	37	36	36	35	35	35	34	-	-	-	-	-	-	-	-	-	-	-	-	-	-	-	-	-	-	-	-
		Comp			-	26	26	26	27	26	26	25	24	24	22	-	-	-	-	-	-	-	-	-	-	-	-	-	-	-	-	-	-	-	-
		DCPD			-	38	38	38	38	38	37	35	35	35	34	-	-	-	-	-	-	-	-	-	-	-	-	-	-	-	-	-	-	-	-
RVR ES 4DR 4WD	7799 02	AB			-	9	9	-	-	-	-	-	-	-	-	-	-	-	-	-	-	-	-	-	-	-	-	-	-	-	-	-	-	-	-
		Coll			-	41	41	-	-	-	-	-	-	-	-	-	-	-	-	-	-	-	-	-	-	-	-	-	-	-	-	-	-	-	-
		Comp			-	38	38	-	-	-	-	-	-	-	-	-	-	-	-	-	-	-	-	-	-	-	-	-	-	-	-	-	-	-	-
		DCPD			-	41	41	-	-	-	-	-	-	-	-	-	-	-	-	-	-	-	-	-	-	-	-	-	-	-	-	-	-	-	-

√ - Approved Theft Deterrent System

MANUFACTURER/MODEL	CODE		24	23	22	21	20	19	18	17	16	15	14	13	12	11	10	09	08	07	06	05	04	03	02	01	00	99	98	97	96	95	94	93	92
MITSUBISHI TRUCK/VAN																																			
RVR GT 4DR 4WD	7799 01	AB			-	9	9	9	10	10	10	10	11	10	11	11	-	-	-	-	-	-	-	-	-	-	-	-	-	-	-	-	-	-	-
		Coll			-	41	41	41	41	41	40	39	38	37	37	34	-	-	-	-	-	-	-	-	-	-	-	-	-	-	-	-	-	-	-
		Comp			-	38	38	38	38	38	38	38	33	33	32	31	-	-	-	-	-	-	-	-	-	-	-	-	-	-	-	-	-	-	-
		DCPD			-	41	41	41	41	41	39	38	37	37	37	34	-	-	-	-	-	-	-	-	-	-	-	-	-	-	-	-	-	-	-
RVR LIMITED 4DR 4WD	7799 04	AB			-	-	9	-	-	-	-	-	-	-	-	-	-	-	-	-	-	-	-	-	-	-	-	-	-	-	-	-	-	-	-
		Coll			-	-	41	-	-	-	-	-	-	-	-	-	-	-	-	-	-	-	-	-	-	-	-	-	-	-	-	-	-	-	-
		Comp			-	-	38	-	-	-	-	-	-	-	-	-	-	-	-	-	-	-	-	-	-	-	-	-	-	-	-	-	-	-	-
		DCPD			-	-	41	-	-	-	-	-	-	-	-	-	-	-	-	-	-	-	-	-	-	-	-	-	-	-	-	-	-	-	-
RVR SE 4DR 2WD	7798 00	AB			-	11	11	11	11	11	11	11	11	11	11	11	-	-	-	-	-	-	-	-	-	-	-	-	-	-	-	-	-	-	-
		Coll			-	38	38	38	37	36	36	35	35	35	34	32	-	-	-	-	-	-	-	-	-	-	-	-	-	-	-	-	-	-	-
		Comp			-	26	26	26	27	26	26	25	24	24	22	21	-	-	-	-	-	-	-	-	-	-	-	-	-	-	-	-	-	-	-
		DCPD			-	38	38	38	38	38	37	35	35	35	34	33	-	-	-	-	-	-	-	-	-	-	-	-	-	-	-	-	-	-	-
RVR SE 4DR 4WD	7799 00	AB			-	9	9	9	10	10	10	10	11	10	11	11	-	-	-	-	-	-	-	-	-	-	-	-	-	-	-	-	-	-	-
		Coll			-	41	41	41	41	41	40	39	38	37	37	34	-	-	-	-	-	-	-	-	-	-	-	-	-	-	-	-	-	-	-
		Comp			-	38	38	38	38	38	38	38	33	33	32	31	-	-	-	-	-	-	-	-	-	-	-	-	-	-	-	-	-	-	-
		DCPD			-	41	41	41	41	41	39	38	37	37	37	34	-	-	-	-	-	-	-	-	-	-	-	-	-	-	-	-	-	-	-
RVR SEL 4DR 4WD	7799 03	AB			-	9	9	-	-	-	-	-	-	-	-	-	-	-	-	-	-	-	-	-	-	-	-	-	-	-	-	-	-	-	-
		Coll			-	41	41	-	-	-	-	-	-	-	-	-	-	-	-	-	-	-	-	-	-	-	-	-	-	-	-	-	-	-	-
		Comp			-	38	38	-	-	-	-	-	-	-	-	-	-	-	-	-	-	-	-	-	-	-	-	-	-	-	-	-	-	-	-
		DCPD			-	41	41	-	-	-	-	-	-	-	-	-	-	-	-	-	-	-	-	-	-	-	-	-	-	-	-	-	-	-	-
MORGAN																																			
MORGAN CONVERTIBLE	7517 00	AB			-	-	-	-	-	-	-	-	-	-	-	-	-	-	-	-	-	-	-	-	-	-	-	-	-	-	-	-	7	7	-
		Coll			-	-	-	-	-	-	-	-	-	-	-	-	-	-	-	-	-	-	-	-	-	-	-	-	-	-	-	-	14	14	-
		Comp			-	-	-	-	-	-	-	-	-	-	-	-	-	-	-	-	-	-	-	-	-	-	-	-	-	-	-	-	20	20	-
		DCPD			-	-	-	-	-	-	-	-	-	-	-	-	-	-	-	-	-	-	-	-	-	-	-	-	-	-	-	-	17	17	-
MORGAN V8 CONVERTIBLE	7518 00	AB			-	-	-	-	-	-	-	-	-	-	-	-	-	-	-	-	-	-	-	-	-	-	-	-	-	-	-	-	7	7	-
		Coll			-	-	-	-	-	-	-	-	-	-	-	-	-	-	-	-	-	-	-	-	-	-	-	-	-	-	-	-	14	14	-
		Comp			-	-	-	-	-	-	-	-	-	-	-	-	-	-	-	-	-	-	-	-	-	-	-	-	-	-	-	-	25	25	-
		DCPD			-	-	-	-	-	-	-	-	-	-	-	-	-	-	-	-	-	-	-	-	-	-	-	-	-	-	-	-	19	19	-
NISSAN																																			
200SX 2DR	0809 00	AB			-	-	-	-	-	-	-	-	-	-	-	-	-	-	-	-	-	-	-	-	-	-	-	-	-	-	8	8	-	-	-
		Coll			-	-	-	-	-	-	-	-	-	-	-	-	-	-	-	-	-	-	-	-	-	-	-	-	-	-	6	6	-	-	-
		Comp			-	-	-	-	-	-	-	-	-	-	-	-	-	-	-	-	-	-	-	-	-	-	-	-	-	-	8	8	-	-	-
		DCPD			-	-	-	-	-	-	-	-	-	-	-	-	-	-	-	-	-	-	-	-	-	-	-	-	-	-	7	7	-	-	-
200SX SE 2DR	0916 00	AB			-	-	-	-	-	-	-	-	-	-	-	-	-	-	-	-	-	-	-	-	-	-	-	-	8	8	8	8	-	-	-
		Coll			-	-	-	-	-	-	-	-	-	-	-	-	-	-	-	-	-	-	-	-	-	-	-	-	8	8	8	8	-	-	-
		Comp			-	-	-	-	-	-	-	-	-	-	-	-	-	-	-	-	-	-	-	-	-	-	-	-	9	9	9	9	-	-	-
		DCPD			-	-	-	-	-	-	-	-	-	-	-	-	-	-	-	-	-	-	-	-	-	-	-	-	9	9	9	9	-	-	-
200SX SE-R 2DR	0917 00	AB			-	-	-	-	-	-	-	-	-	-	-	-	-	-	-	-	-	-	-	-	-	-	-	-	8	8	8	8	-	-	-
		Coll			-	-	-	-	-	-	-	-	-	-	-	-	-	-	-	-	-	-	-	-	-	-	-	-	10	10	10	10	-	-	-
		Comp			-	-	-	-	-	-	-	-	-	-	-	-	-	-	-	-	-	-	-	-	-	-	-	-	8	8	8	8	-	-	-
		DCPD			-	-	-	-	-	-	-	-	-	-	-	-	-	-	-	-	-	-	-	-	-	-	-	-	10	10	10	10	-	-	-

√ - Approved Theft Deterrent System

MANUFACTURER/MODEL	CODE		24	23	22	21	20	19	18	17	16	15	14	13	12	11	10	09	08	07	06	05	04	03	02	01	00	99	98	97	96	95	94	93	92
NISSAN																																			
240SX 2DR	0829 00	AB			-	-	-	-	-	-	-	-	-	-	-	-	-	-	-	-	-	-	-	-	-	-	-	-	8	8	8	8	-	8	-
		Coll			-	-	-	-	-	-	-	-	-	-	-	-	-	-	-	-	-	-	-	-	-	-	-	-	10	10	10	10	-	10	-
		Comp			-	-	-	-	-	-	-	-	-	-	-	-	-	-	-	-	-	-	-	-	-	-	-	-	13	13	13	13	-	13	-
		DCPD			-	-	-	-	-	-	-	-	-	-	-	-	-	-	-	-	-	-	-	-	-	-	-	-	10	10	10	10	-	10	-
240SX LE 2DR	0829 01	AB			-	-	-	-	-	-	-	-	-	-	-	-	-	-	-	-	-	-	-	-	-	-	-	-	8	8	8	8	-	8	-
		Coll			-	-	-	-	-	-	-	-	-	-	-	-	-	-	-	-	-	-	-	-	-	-	-	-	10	10	10	10	-	10	-
		Comp			-	-	-	-	-	-	-	-	-	-	-	-	-	-	-	-	-	-	-	-	-	-	-	-	13	13	13	13	-	13	-
		DCPD			-	-	-	-	-	-	-	-	-	-	-	-	-	-	-	-	-	-	-	-	-	-	-	-	10	10	10	10	-	10	-
240SX SE 2DR	0829 02	AB			-	-	-	-	-	-	-	-	-	-	-	-	-	-	-	-	-	-	-	-	-	-	-	-	8	8	8	8	-	8	-
		Coll			-	-	-	-	-	-	-	-	-	-	-	-	-	-	-	-	-	-	-	-	-	-	-	-	10	10	10	10	-	10	-
		Comp			-	-	-	-	-	-	-	-	-	-	-	-	-	-	-	-	-	-	-	-	-	-	-	-	13	13	13	13	-	13	-
		DCPD			-	-	-	-	-	-	-	-	-	-	-	-	-	-	-	-	-	-	-	-	-	-	-	-	10	10	10	10	-	10	-
240SX SE CONVERTIBLE	0912 00	AB			-	-	-	-	-	-	-	-	-	-	-	-	-	-	-	-	-	-	-	-	-	-	-	-	-	-	-	-	7	7	-
		Coll			-	-	-	-	-	-	-	-	-	-	-	-	-	-	-	-	-	-	-	-	-	-	-	-	-	-	-	-	6	6	-
		Comp			-	-	-	-	-	-	-	-	-	-	-	-	-	-	-	-	-	-	-	-	-	-	-	-	-	-	-	-	10	10	-
		DCPD			-	-	-	-	-	-	-	-	-	-	-	-	-	-	-	-	-	-	-	-	-	-	-	-	-	-	-	-	9	9	-
300ZX 2+2 2DR COUPE	0833 00	AB			-	-	-	-	-	-	-	-	-	-	-	-	-	-	-	-	-	-	-	-	-	-	-	-	-	-	8	8	8	8	-
		Coll			-	-	-	-	-	-	-	-	-	-	-	-	-	-	-	-	-	-	-	-	-	-	-	-	-	-	13	13	13	13	-
		Comp			-	-	-	-	-	-	-	-	-	-	-	-	-	-	-	-	-	-	-	-	-	-	-	-	-	-	18	18	18	18	-
		DCPD			-	-	-	-	-	-	-	-	-	-	-	-	-	-	-	-	-	-	-	-	-	-	-	-	-	-	12	12	12	12	-
300ZX 2DR	0834 00	AB			-	-	-	-	-	-	-	-	-	-	-	-	-	-	-	-	-	-	-	-	-	-	-	-	-	-	8	8	8	8	-
		Coll			-	-	-	-	-	-	-	-	-	-	-	-	-	-	-	-	-	-	-	-	-	-	-	-	-	-	13	13	13	13	-
		Comp			-	-	-	-	-	-	-	-	-	-	-	-	-	-	-	-	-	-	-	-	-	-	-	-	-	-	20	20	20	20	-
		DCPD			-	-	-	-	-	-	-	-	-	-	-	-	-	-	-	-	-	-	-	-	-	-	-	-	-	-	12	12	12	12	-
300ZX CONVERTIBLE	0915 00	AB			-	-	-	-	-	-	-	-	-	-	-	-	-	-	-	-	-	-	-	-	-	-	-	-	-	-	7	7	7	7	-
		Coll			-	-	-	-	-	-	-	-	-	-	-	-	-	-	-	-	-	-	-	-	-	-	-	-	-	-	15	15	15	15	-
		Comp			-	-	-	-	-	-	-	-	-	-	-	-	-	-	-	-	-	-	-	-	-	-	-	-	-	-	17	17	17	17	-
		DCPD			-	-	-	-	-	-	-	-	-	-	-	-	-	-	-	-	-	-	-	-	-	-	-	-	-	-	13	13	13	13	-
300ZX TURBO 2DR COUPE	0832 00	AB			-	-	-	-	-	-	-	-	-	-	-	-	-	-	-	-	-	-	-	-	-	-	-	-	-	-	8	8	8	8	-
		Coll			-	-	-	-	-	-	-	-	-	-	-	-	-	-	-	-	-	-	-	-	-	-	-	-	-	-	21	21	21	21	-
		Comp			-	-	-	-	-	-	-	-	-	-	-	-	-	-	-	-	-	-	-	-	-	-	-	-	-	-	33	33	33	33	-
		DCPD			-	-	-	-	-	-	-	-	-	-	-	-	-	-	-	-	-	-	-	-	-	-	-	-	-	-	17	17	17	17	-
350Z 2DR	0960 00	AB			-	-	-	-	-	-	-	-	-	-	-	-	-	-	9	9	9	9	9	9	-	-	-	-	-	-	-	-	-	-	-
		Coll			-	-	-	-	-	-	-	-	-	-	-	-	-	-	31	30	30	29	29	26	-	-	-	-	-	-	-	-	-	-	-
		Comp			-	-	-	-	-	-	-	-	-	-	-	-	-	-	27	√27	√27	√25	√24	√22	-	-	-	-	-	-	-	-	-	-	-
		DCPD			-	-	-	-	-	-	-	-	-	-	-	-	-	-	25	24	24	23	22	21	-	-	-	-	-	-	-	-	-	-	-
350Z ROADSTER	1085 00	AB			-	-	-	-	-	-	-	-	-	-	-	-	-	7	8	7	8	7	7	-	-	-	-	-	-	-	-	-	-	-	-
		Coll			-	-	-	-	-	-	-	-	-	-	-	-	-	21	22	20	19	19	18	-	-	-	-	-	-	-	-	-	-	-	-
		Comp			-	-	-	-	-	-	-	-	-	-	-	-	-	29	25	√26	√23	√23	√21	-	-	-	-	-	-	-	-	-	-	-	-
		DCPD			-	-	-	-	-	-	-	-	-	-	-	-	-	21	20	19	20	19	18	-	-	-	-	-	-	-	-	-	-	-	-
370Z 2DR	1544 00	AB			-	-	8	7	7	7	7	7	6	7	6	6	7	7	-	-	-	-	-	-	-	-	-	-	-	-	-	-	-	-	-
		Coll			-	-	54	54	54	53	52	52	52	49	48	47	44	43	-	-	-	-	-	-	-	-	-	-	-	-	-	-	-	-	-
		Comp			-	-	31	30	31	31	31	31	30	29	29	29	26	27	-	-	-	-	-	-	-	-	-	-	-	-	-	-	-	-	-
		DCPD			-	-	39	39	39	38	38	37	37	35	35	35	32	31	-	-	-	-	-	-	-	-	-	-	-	-	-	-	-	-	-

√ - Approved Theft Deterrent System

MANUFACTURER/MODEL	CODE		24	23	22	21	20	19	18	17	16	15	14	13	12	11	10	09	08	07	06	05	04	03	02	01	00	99	98	97	96	95	94	93	92
NISSAN																																			
370Z ANNIVERSARY EDITION 2DR	1544 02	AB			-	-	8	-	-	-	-	-	-	-	-	-	-	-	-	-	-	-	-	-	-	-	-	-	-	-	-	-	-	-	-
		Coll			-	-	54	-	-	-	-	-	-	-	-	-	-	-	-	-	-	-	-	-	-	-	-	-	-	-	-	-	-	-	-
		Comp			-	-	31	-	-	-	-	-	-	-	-	-	-	-	-	-	-	-	-	-	-	-	-	-	-	-	-	-	-	-	-
		DCPD			-	-	39	-	-	-	-	-	-	-	-	-	-	-	-	-	-	-	-	-	-	-	-	-	-	-	-	-	-	-	-
370Z NISMO 2DR	1931 01	AB			-	-	8	-	-	-	-	-	-	-	-	-	-	-	-	-	-	-	-	-	-	-	-	-	-	-	-	-	-	-	-
		Coll			-	-	48	-	-	-	-	-	-	-	-	-	-	-	-	-	-	-	-	-	-	-	-	-	-	-	-	-	-	-	-
		Comp			-	-	31	-	-	-	-	-	-	-	-	-	-	-	-	-	-	-	-	-	-	-	-	-	-	-	-	-	-	-	-
		DCPD			-	-	36	-	-	-	-	-	-	-	-	-	-	-	-	-	-	-	-	-	-	-	-	-	-	-	-	-	-	-	-
370Z ROADSTER	1568 00	AB			-	-	-	7	6	7	6	6	6	6	6	7	6	-	-	-	-	-	-	-	-	-	-	-	-	-	-	-	-	-	-
		Coll			-	-	-	39	39	38	34	34	35	34	32	30	30	-	-	-	-	-	-	-	-	-	-	-	-	-	-	-	-	-	-
		Comp			-	-	-	38	37	38	35	35	35	33	33	31	31	-	-	-	-	-	-	-	-	-	-	-	-	-	-	-	-	-	-
		DCPD			-	-	-	31	31	31	29	30	27	27	26	24	23	-	-	-	-	-	-	-	-	-	-	-	-	-	-	-	-	-	-
370Z SPORT 2DR	1544 01	AB			-	-	8	-	-	-	-	-	-	-	-	-	-	-	-	-	-	-	-	-	-	-	-	-	-	-	-	-	-	-	-
		Coll			-	-	54	-	-	-	-	-	-	-	-	-	-	-	-	-	-	-	-	-	-	-	-	-	-	-	-	-	-	-	-
		Comp			-	-	31	-	-	-	-	-	-	-	-	-	-	-	-	-	-	-	-	-	-	-	-	-	-	-	-	-	-	-	-
		DCPD			-	-	39	-	-	-	-	-	-	-	-	-	-	-	-	-	-	-	-	-	-	-	-	-	-	-	-	-	-	-	-
370Z SPORT TOURING ROADSTER	1568 02	AB			-	-	8	-	-	-	-	-	-	-	-	-	-	-	-	-	-	-	-	-	-	-	-	-	-	-	-	-	-	-	-
		Coll			-	-	39	-	-	-	-	-	-	-	-	-	-	-	-	-	-	-	-	-	-	-	-	-	-	-	-	-	-	-	-
		Comp			-	-	38	-	-	-	-	-	-	-	-	-	-	-	-	-	-	-	-	-	-	-	-	-	-	-	-	-	-	-	-
		DCPD			-	-	31	-	-	-	-	-	-	-	-	-	-	-	-	-	-	-	-	-	-	-	-	-	-	-	-	-	-	-	-
370Z TOURING ROADSTER	1568 01	AB			-	-	8	-	-	-	-	-	-	-	-	-	-	-	-	-	-	-	-	-	-	-	-	-	-	-	-	-	-	-	-
		Coll			-	-	39	-	-	-	-	-	-	-	-	-	-	-	-	-	-	-	-	-	-	-	-	-	-	-	-	-	-	-	-
		Comp			-	-	38	-	-	-	-	-	-	-	-	-	-	-	-	-	-	-	-	-	-	-	-	-	-	-	-	-	-	-	-
		DCPD			-	-	31	-	-	-	-	-	-	-	-	-	-	-	-	-	-	-	-	-	-	-	-	-	-	-	-	-	-	-	-
370Z TOURING SPORT 2DR	1931 00	AB			-	-	8	-	-	-	-	-	-	-	-	-	-	-	-	-	-	-	-	-	-	-	-	-	-	-	-	-	-	-	-
		Coll			-	-	48	-	-	-	-	-	-	-	-	-	-	-	-	-	-	-	-	-	-	-	-	-	-	-	-	-	-	-	-
		Comp			-	-	31	-	-	-	-	-	-	-	-	-	-	-	-	-	-	-	-	-	-	-	-	-	-	-	-	-	-	-	-
		DCPD			-	-	36	-	-	-	-	-	-	-	-	-	-	-	-	-	-	-	-	-	-	-	-	-	-	-	-	-	-	-	-
ALTIMA 2.5 4DR	0910 08	AB			-	-	-	-	-	12	12	12	12	-	-	-	-	-	-	-	-	-	-	-	-	-	-	-	-	-	-	-	-	-	-
		Coll			-	-	-	-	-	41	42	38	34	-	-	-	-	-	-	-	-	-	-	-	-	-	-	-	-	-	-	-	-	-	-
		Comp			-	-	-	-	-	33	33	31	27	-	-	-	-	-	-	-	-	-	-	-	-	-	-	-	-	-	-	-	-	-	-
		DCPD			-	-	-	-	-	48	48	44	43	-	-	-	-	-	-	-	-	-	-	-	-	-	-	-	-	-	-	-	-	-	-
ALTIMA 2.5 EDITION ONE 4DR AWD	1919 01	AB			-	-	-	10	-	-	-	-	-	-	-	-	-	-	-	-	-	-	-	-	-	-	-	-	-	-	-	-	-	-	-
		Coll			-	-	-	35	-	-	-	-	-	-	-	-	-	-	-	-	-	-	-	-	-	-	-	-	-	-	-	-	-	-	-
		Comp			-	-	-	34	-	-	-	-	-	-	-	-	-	-	-	-	-	-	-	-	-	-	-	-	-	-	-	-	-	-	-
		DCPD			-	-	-	43	-	-	-	-	-	-	-	-	-	-	-	-	-	-	-	-	-	-	-	-	-	-	-	-	-	-	-
ALTIMA 2.5 PLATINUM 4DR AWD	1919 00	AB			-	10	10	10	-	-	-	-	-	-	-	-	-	-	-	-	-	-	-	-	-	-	-	-	-	-	-	-	-	-	-
		Coll			-	38	38	35	-	-	-	-	-	-	-	-	-	-	-	-	-	-	-	-	-	-	-	-	-	-	-	-	-	-	-
		Comp			-	34	34	34	-	-	-	-	-	-	-	-	-	-	-	-	-	-	-	-	-	-	-	-	-	-	-	-	-	-	-
		DCPD			-	44	44	43	-	-	-	-	-	-	-	-	-	-	-	-	-	-	-	-	-	-	-	-	-	-	-	-	-	-	-
ALTIMA 2.5 S 2DR	1462 00	AB			-	-	-	-	-	-	-	-	-	9	9	9	9	9	9	-	-	-	-	-	-	-	-	-	-	-	-	-	-	-	-
		Coll			-	-	-	-	-	-	-	-	-	32	32	30	29	29	27	-	-	-	-	-	-	-	-	-	-	-	-	-	-	-	-
		Comp			-	-	-	-	-	-	-	-	-	24	22	21	20	19	18	-	-	-	-	-	-	-	-	-	-	-	-	-	-	-	-
		DCPD			-	-	-	-	-	-	-	-	-	38	37	34	34	32	30	-	-	-	-	-	-	-	-	-	-	-	-	-	-	-	-

√ - Approved Theft Deterrent System

MANUFACTURER/MODEL	CODE		24	23	22	21	20	19	18	17	16	15	14	13	12	11	10	09	08	07	06	05	04	03	02	01	00	99	98	97	96	95	94	93	92
NISSAN																																			
ALTIMA 2.5 S 4DR	0910 05	AB			-	-	-	-	11	12	12	12	12	12	12	12	12	12	12	12	9	9	9	9	9	-	-	-	-	-	-	-	-	-	-
		Coll			-	-	-	-	41	41	42	38	34	35	32	30	29	29	27	25	17	17	15	13	11	-	-	-	-	-	-	-	-	-	-
		Comp			-	-	-	-	34	33	33	31	27	25	21	17	16	15	13	√14	√11	√11	√9	√9	√9	-	-	-	-	-	-	-	-	-	-
		DCPD			-	-	-	-	47	48	48	44	43	41	38	37	35	32	31	31	23	22	17	15	14	-	-	-	-	-	-	-	-	-	-
ALTIMA 2.5 S 4DR AWD	1918 00	AB			-	-	11	11	-	-	-	-	-	-	-	-	-	-	-	-	-	-	-	-	-	-	-	-	-	-	-	-	-	-	-
		Coll			-	-	34	34	-	-	-	-	-	-	-	-	-	-	-	-	-	-	-	-	-	-	-	-	-	-	-	-	-	-	-
		Comp			-	-	33	32	-	-	-	-	-	-	-	-	-	-	-	-	-	-	-	-	-	-	-	-	-	-	-	-	-	-	-
		DCPD			-	-	41	41	-	-	-	-	-	-	-	-	-	-	-	-	-	-	-	-	-	-	-	-	-	-	-	-	-	-	-
ALTIMA 2.5 S HYBRID 4DR	1457 00	AB			-	-	-	-	-	-	-	-	-	-	-	11	11	12	12	11	-	-	-	-	-	-	-	-	-	-	-	-	-	-	-
		Coll			-	-	-	-	-	-	-	-	-	-	-	31	31	31	32	30	-	-	-	-	-	-	-	-	-	-	-	-	-	-	-
		Comp			-	-	-	-	-	-	-	-	-	-	-	25	19	19	18	√17	-	-	-	-	-	-	-	-	-	-	-	-	-	-	-
		DCPD			-	-	-	-	-	-	-	-	-	-	-	35	36	36	36	33	-	-	-	-	-	-	-	-	-	-	-	-	-	-	-
ALTIMA 2.5 SE 4DR AWD	1918 02	AB			-	11	-	-	-	-	-	-	-	-	-	-	-	-	-	-	-	-	-	-	-	-	-	-	-	-	-	-	-	-	-
		Coll			-	34	-	-	-	-	-	-	-	-	-	-	-	-	-	-	-	-	-	-	-	-	-	-	-	-	-	-	-	-	-
		Comp			-	33	-	-	-	-	-	-	-	-	-	-	-	-	-	-	-	-	-	-	-	-	-	-	-	-	-	-	-	-	-
		DCPD			-	41	-	-	-	-	-	-	-	-	-	-	-	-	-	-	-	-	-	-	-	-	-	-	-	-	-	-	-	-	-
ALTIMA 2.5 SL 4DR	0910 06	AB			-	-	-	-	11	12	12	12	12	12	-	-	-	-	-	-	-	9	9	9	9	-	-	-	-	-	-	-	-	-	-
		Coll			-	-	-	-	41	41	42	38	34	35	-	-	-	-	-	-	-	17	15	13	11	-	-	-	-	-	-	-	-	-	-
		Comp			-	-	-	-	34	33	33	31	27	25	-	-	-	-	-	-	-	√11	√9	√9	√9	-	-	-	-	-	-	-	-	-	-
		DCPD			-	-	-	-	47	48	48	44	43	41	-	-	-	-	-	-	-	22	17	15	14	-	-	-	-	-	-	-	-	-	-
ALTIMA 2.5 SR 4DR	0910 09	AB			-	-	-	-	-	12	12	-	-	-	-	-	-	-	-	-	-	-	-	-	-	-	-	-	-	-	-	-	-	-	-
		Coll			-	-	-	-	-	41	42	-	-	-	-	-	-	-	-	-	-	-	-	-	-	-	-	-	-	-	-	-	-	-	-
		Comp			-	-	-	-	-	33	33	-	-	-	-	-	-	-	-	-	-	-	-	-	-	-	-	-	-	-	-	-	-	-	-
		DCPD			-	-	-	-	-	48	48	-	-	-	-	-	-	-	-	-	-	-	-	-	-	-	-	-	-	-	-	-	-	-	-
ALTIMA 2.5 SR 4DR AWD	1918 03	AB			-	11	-	-	-	-	-	-	-	-	-	-	-	-	-	-	-	-	-	-	-	-	-	-	-	-	-	-	-	-	-
		Coll			-	34	-	-	-	-	-	-	-	-	-	-	-	-	-	-	-	-	-	-	-	-	-	-	-	-	-	-	-	-	-
		Comp			-	33	-	-	-	-	-	-	-	-	-	-	-	-	-	-	-	-	-	-	-	-	-	-	-	-	-	-	-	-	-
		DCPD			-	41	-	-	-	-	-	-	-	-	-	-	-	-	-	-	-	-	-	-	-	-	-	-	-	-	-	-	-	-	-
ALTIMA 2.5 SV 4DR	0910 07	AB			-	-	-	-	11	12	12	12	12	12	-	-	-	-	-	-	-	-	-	-	-	-	-	-	-	-	-	-	-	-	-
		Coll			-	-	-	-	41	41	42	38	34	35	-	-	-	-	-	-	-	-	-	-	-	-	-	-	-	-	-	-	-	-	-
		Comp			-	-	-	-	34	33	33	31	27	25	-	-	-	-	-	-	-	-	-	-	-	-	-	-	-	-	-	-	-	-	-
		DCPD			-	-	-	-	47	48	48	44	43	41	-	-	-	-	-	-	-	-	-	-	-	-	-	-	-	-	-	-	-	-	-
ALTIMA 2.5 SV 4DR AWD	1918 01	AB			-	-	11	11	-	-	-	-	-	-	-	-	-	-	-	-	-	-	-	-	-	-	-	-	-	-	-	-	-	-	-
		Coll			-	-	34	34	-	-	-	-	-	-	-	-	-	-	-	-	-	-	-	-	-	-	-	-	-	-	-	-	-	-	-
		Comp			-	-	33	32	-	-	-	-	-	-	-	-	-	-	-	-	-	-	-	-	-	-	-	-	-	-	-	-	-	-	-
		DCPD			-	-	41	41	-	-	-	-	-	-	-	-	-	-	-	-	-	-	-	-	-	-	-	-	-	-	-	-	-	-	-
ALTIMA 3.5 S 4DR	1263 00	AB			-	-	-	-	-	-	-	-	-	-	12	11	12	11	12	12	8	8	-	-	-	-	-	-	-	-	-	-	-	-	-
		Coll			-	-	-	-	-	-	-	-	-	-	34	32	31	31	31	30	18	17	-	-	-	-	-	-	-	-	-	-	-	-	-
		Comp			-	-	-	-	-	-	-	-	-	-	27	24	23	21	20	√19	√14	√14	-	-	-	-	-	-	-	-	-	-	-	-	-
		DCPD			-	-	-	-	-	-	-	-	-	-	40	37	36	34	35	32	22	19	-	-	-	-	-	-	-	-	-	-	-	-	-
ALTIMA 3.5 SE 2DR	1463 00	AB			-	-	-	-	-	-	-	-	-	-	-	-	-	9	9	-	-	-	-	-	-	-	-	-	-	-	-	-	-	-	-
		Coll			-	-	-	-	-	-	-	-	-	-	-	-	-	30	28	-	-	-	-	-	-	-	-	-	-	-	-	-	-	-	-
		Comp			-	-	-	-	-	-	-	-	-	-	-	-	-	24	22	-	-	-	-	-	-	-	-	-	-	-	-	-	-	-	-
		DCPD			-	-	-	-	-	-	-	-	-	-	-	-	-	32	31	-	-	-	-	-	-	-	-	-	-	-	-	-	-	-	-

√ - Approved Theft Deterrent System

MANUFACTURER/MODEL	CODE		24	23	22	21	20	19	18	17	16	15	14	13	12	11	10	09	08	07	06	05	04	03	02	01	00	99	98	97	96	95	94	93	92
NISSAN																																			
ALTIMA 3.5 SE 4DR	0956 00	AB			-	-	-	-	-	-	-	-	-	-	-	-	-	12	12	12	9	9	9	9	9	-	-	-	-	-	-	-	-	-	-
		Coll			-	-	-	-	-	-	-	-	-	-	-	-	-	29	28	27	21	19	18	15	14	-	-	-	-	-	-	-	-	-	-
		Comp			-	-	-	-	-	-	-	-	-	-	-	-	-	23	21	√21	√15	√15	√13	√12	√11	-	-	-	-	-	-	-	-	-	-
		DCPD			-	-	-	-	-	-	-	-	-	-	-	-	-	33	32	30	20	19	17	16	14	-	-	-	-	-	-	-	-	-	-
ALTIMA 3.5 SL 4DR	1263 03	AB			-	-	-	-	-	11	11	11	12	12	-	-	-	-	-	-	8	-	-	-	-	-	-	-	-	-	-	-	-	-	-
		Coll			-	-	-	-	-	38	38	36	35	34	-	-	-	-	-	-	18	-	-	-	-	-	-	-	-	-	-	-	-	-	-
		Comp			-	-	-	-	-	29	29	29	29	27	-	-	-	-	-	-	√14	-	-	-	-	-	-	-	-	-	-	-	-	-	-
		DCPD			-	-	-	-	-	43	42	41	41	41	-	-	-	-	-	-	22	-	-	-	-	-	-	-	-	-	-	-	-	-	-
ALTIMA 3.5 SR 2DR	1463 01	AB			-	-	-	-	-	-	-	-	-	-	9	9	9	-	-	-	-	-	-	-	-	-	-	-	-	-	-	-	-	-	-
		Coll			-	-	-	-	-	-	-	-	-	-	32	32	30	-	-	-	-	-	-	-	-	-	-	-	-	-	-	-	-	-	-
		Comp			-	-	-	-	-	-	-	-	-	-	26	26	23	-	-	-	-	-	-	-	-	-	-	-	-	-	-	-	-	-	-
		DCPD			-	-	-	-	-	-	-	-	-	-	37	37	33	-	-	-	-	-	-	-	-	-	-	-	-	-	-	-	-	-	-
ALTIMA 3.5 SR 4DR	1263 01	AB			-	-	-	-	-	-	11	-	-	-	12	11	12	-	-	-	-	-	-	-	-	-	-	-	-	-	-	-	-	-	-
		Coll			-	-	-	-	-	-	38	-	-	-	34	32	31	-	-	-	-	-	-	-	-	-	-	-	-	-	-	-	-	-	-
		Comp			-	-	-	-	-	-	29	-	-	-	27	24	23	-	-	-	-	-	-	-	-	-	-	-	-	-	-	-	-	-	-
		DCPD			-	-	-	-	-	-	42	-	-	-	40	37	36	-	-	-	-	-	-	-	-	-	-	-	-	-	-	-	-	-	-
ALTIMA 3.5 SV 4DR	1263 02	AB			-	-	-	-	-	-	-	-	12	12	-	-	-	-	-	-	-	-	-	-	-	-	-	-	-	-	-	-	-	-	-
		Coll			-	-	-	-	-	-	-	-	35	34	-	-	-	-	-	-	-	-	-	-	-	-	-	-	-	-	-	-	-	-	-
		Comp			-	-	-	-	-	-	-	-	29	27	-	-	-	-	-	-	-	-	-	-	-	-	-	-	-	-	-	-	-	-	-
		DCPD			-	-	-	-	-	-	-	-	41	41	-	-	-	-	-	-	-	-	-	-	-	-	-	-	-	-	-	-	-	-	-
ALTIMA 4DR	0910 00	AB			-	-	-	-	-	-	-	-	-	-	-	-	-	-	-	-	-	-	-	-	9	-	-	-	-	9	9	-	-	-	-
		Coll			-	-	-	-	-	-	-	-	-	-	-	-	-	-	-	-	-	-	-	-	11	-	-	-	-	11	11	-	-	-	-
		Comp			-	-	-	-	-	-	-	-	-	-	-	-	-	-	-	-	-	-	-	-	√9	-	-	-	-	9	9	-	-	-	-
		DCPD			-	-	-	-	-	-	-	-	-	-	-	-	-	-	-	-	-	-	-	-	14	-	-	-	-	14	14	-	-	-	-
ALTIMA GLE 4DR	0910 01	AB			-	-	-	-	-	-	-	-	-	-	-	-	-	-	-	-	-	-	-	-	-	9	9	9	9	9	9	9	9	9	-
		Coll			-	-	-	-	-	-	-	-	-	-	-	-	-	-	-	-	-	-	-	-	-	11	11	11	11	11	11	11	11	11	-
		Comp			-	-	-	-	-	-	-	-	-	-	-	-	-	-	-	-	-	-	-	-	-	√9	9	9	9	9	9	9	9	9	-
		DCPD			-	-	-	-	-	-	-	-	-	-	-	-	-	-	-	-	-	-	-	-	-	14	14	14	14	14	14	14	14	14	-
ALTIMA GXE 4DR	0910 02	AB			-	-	-	-	-	-	-	-	-	-	-	-	-	-	-	-	-	-	-	-	-	9	9	9	9	9	9	9	9	9	-
		Coll			-	-	-	-	-	-	-	-	-	-	-	-	-	-	-	-	-	-	-	-	-	11	11	11	11	11	11	11	11	11	-
		Comp			-	-	-	-	-	-	-	-	-	-	-	-	-	-	-	-	-	-	-	-	-	√9	9	9	9	9	9	9	9	9	-
		DCPD			-	-	-	-	-	-	-	-	-	-	-	-	-	-	-	-	-	-	-	-	-	14	14	14	14	14	14	14	14	14	-
ALTIMA SE 4DR	0910 03	AB			-	-	-	-	-	-	-	-	-	-	-	-	-	-	-	-	-	-	-	-	-	9	9	9	9	9	9	9	9	9	-
		Coll			-	-	-	-	-	-	-	-	-	-	-	-	-	-	-	-	-	-	-	-	-	11	11	11	11	11	11	11	11	11	-
		Comp			-	-	-	-	-	-	-	-	-	-	-	-	-	-	-	-	-	-	-	-	-	√9	9	9	9	9	9	9	9	9	-
		DCPD			-	-	-	-	-	-	-	-	-	-	-	-	-	-	-	-	-	-	-	-	-	14	14	14	14	14	14	14	14	14	-
ALTIMA SE-R 4DR	1393 00	AB			-	-	-	-	-	-	-	-	-	-	-	-	-	-	-	-	9	9	-	-	-	-	-	-	-	-	-	-	-	-	-
		Coll			-	-	-	-	-	-	-	-	-	-	-	-	-	-	-	-	18	15	-	-	-	-	-	-	-	-	-	-	-	-	-
		Comp			-	-	-	-	-	-	-	-	-	-	-	-	-	-	-	-	√14	√14	-	-	-	-	-	-	-	-	-	-	-	-	-
		DCPD			-	-	-	-	-	-	-	-	-	-	-	-	-	-	-	-	19	18	-	-	-	-	-	-	-	-	-	-	-	-	-
ALTIMA XE 4DR	0910 04	AB			-	-	-	-	-	-	-	-	-	-	-	-	-	-	-	-	-	-	-	-	-	9	9	9	9	9	9	9	9	9	-
		Coll			-	-	-	-	-	-	-	-	-	-	-	-	-	-	-	-	-	-	-	-	-	11	11	11	11	11	11	11	11	11	-
		Comp			-	-	-	-	-	-	-	-	-	-	-	-	-	-	-	-	-	-	-	-	-	√9	9	9	9	9	9	9	9	9	-
		DCPD			-	-	-	-	-	-	-	-	-	-	-	-	-	-	-	-	-	-	-	-	-	14	14	14	14	14	14	14	14	14	-

√ - Approved Theft Deterrent System

MANUFACTURER/MODEL	CODE		24	23	22	21	20	19	18	17	16	15	14	13	12	11	10	09	08	07	06	05	04	03	02	01	00	99	98	97	96	95	94	93	92
NISSAN																																			
GT-R 2DR AWD	1494 00	AB			-	-	7	8	7	7	7	7	7	7	8	7	7	8	-	-	-	-	-	-	-	-	-	-	-	-	-	-	-	-	-
		Coll			-	-	61	60	60	60	60	60	60	60	60	52	51	44	-	-	-	-	-	-	-	-	-	-	-	-	-	-	-	-	-
		Comp			-	-	59	59	57	57	57	57	57	57	57	57	47	46	-	-	-	-	-	-	-	-	-	-	-	-	-	-	-	-	-
		DCPD			-	-	50	50	50	50	50	50	48	48	48	47	44	39	-	-	-	-	-	-	-	-	-	-	-	-	-	-	-	-	-
GT-R ANNIVERSARY 2DR AWD	1494 01	AB			-	-	7	-	-	-	-	-	-	-	-	-	-	-	-	-	-	-	-	-	-	-	-	-	-	-	-	-	-	-	-
		Coll			-	-	61	-	-	-	-	-	-	-	-	-	-	-	-	-	-	-	-	-	-	-	-	-	-	-	-	-	-	-	-
		Comp			-	-	59	-	-	-	-	-	-	-	-	-	-	-	-	-	-	-	-	-	-	-	-	-	-	-	-	-	-	-	-
		DCPD			-	-	50	-	-	-	-	-	-	-	-	-	-	-	-	-	-	-	-	-	-	-	-	-	-	-	-	-	-	-	-
LEAF S 5DR	1617 02	AB			-	-	-	9	9	9	9	9	9	9	-	-	-	-	-	-	-	-	-	-	-	-	-	-	-	-	-	-	-	-	-
		Coll			-	-	-	38	37	41	39	39	39	39	-	-	-	-	-	-	-	-	-	-	-	-	-	-	-	-	-	-	-	-	-
		Comp			-	-	-	27	26	24	22	22	22	22	-	-	-	-	-	-	-	-	-	-	-	-	-	-	-	-	-	-	-	-	-
		DCPD			-	-	-	41	41	43	41	41	41	41	-	-	-	-	-	-	-	-	-	-	-	-	-	-	-	-	-	-	-	-	-
LEAF S PLUS 5DR	1617 03	AB			-	9	9	9	-	-	-	-	-	-	-	-	-	-	-	-	-	-	-	-	-	-	-	-	-	-	-	-	-	-	-
		Coll			-	38	38	38	-	-	-	-	-	-	-	-	-	-	-	-	-	-	-	-	-	-	-	-	-	-	-	-	-	-	-
		Comp			-	28	28	27	-	-	-	-	-	-	-	-	-	-	-	-	-	-	-	-	-	-	-	-	-	-	-	-	-	-	-
		DCPD			-	41	41	41	-	-	-	-	-	-	-	-	-	-	-	-	-	-	-	-	-	-	-	-	-	-	-	-	-	-	-
LEAF SL 5DR	1617 01	AB			-	-	-	9	9	9	9	9	9	9	9	9	-	-	-	-	-	-	-	-	-	-	-	-	-	-	-	-	-	-	-
		Coll			-	-	-	38	37	41	39	39	39	39	39	39	-	-	-	-	-	-	-	-	-	-	-	-	-	-	-	-	-	-	-
		Comp			-	-	-	27	26	24	22	22	22	22	22	20	-	-	-	-	-	-	-	-	-	-	-	-	-	-	-	-	-	-	-
		DCPD			-	-	-	41	41	43	41	41	41	41	41	41	-	-	-	-	-	-	-	-	-	-	-	-	-	-	-	-	-	-	-
LEAF SL PLUS 5DR	1617 05	AB			-	9	9	9	-	-	-	-	-	-	-	-	-	-	-	-	-	-	-	-	-	-	-	-	-	-	-	-	-	-	-
		Coll			-	38	38	38	-	-	-	-	-	-	-	-	-	-	-	-	-	-	-	-	-	-	-	-	-	-	-	-	-	-	-
		Comp			-	28	28	27	-	-	-	-	-	-	-	-	-	-	-	-	-	-	-	-	-	-	-	-	-	-	-	-	-	-	-
		DCPD			-	41	41	41	-	-	-	-	-	-	-	-	-	-	-	-	-	-	-	-	-	-	-	-	-	-	-	-	-	-	-
LEAF SV 5DR	1617 00	AB			-	9	9	9	9	9	9	9	9	9	9	9	-	-	-	-	-	-	-	-	-	-	-	-	-	-	-	-	-	-	-
		Coll			-	38	38	38	37	41	39	39	39	39	39	39	-	-	-	-	-	-	-	-	-	-	-	-	-	-	-	-	-	-	-
		Comp			-	28	28	27	26	24	22	22	22	22	22	20	-	-	-	-	-	-	-	-	-	-	-	-	-	-	-	-	-	-	-
		DCPD			-	41	41	41	41	43	41	41	41	41	41	41	-	-	-	-	-	-	-	-	-	-	-	-	-	-	-	-	-	-	-
LEAF SV PLUS 5DR	1617 04	AB			-	9	9	9	-	-	-	-	-	-	-	-	-	-	-	-	-	-	-	-	-	-	-	-	-	-	-	-	-	-	-
		Coll			-	38	38	38	-	-	-	-	-	-	-	-	-	-	-	-	-	-	-	-	-	-	-	-	-	-	-	-	-	-	-
		Comp			-	28	28	27	-	-	-	-	-	-	-	-	-	-	-	-	-	-	-	-	-	-	-	-	-	-	-	-	-	-	-
		DCPD			-	41	41	41	-	-	-	-	-	-	-	-	-	-	-	-	-	-	-	-	-	-	-	-	-	-	-	-	-	-	-
MAXIMA 3.5 PLATINUM 4DR	1076 04	AB			-	9	9	8	9	9	9	-	-	-	-	-	-	-	-	-	-	-	-	-	-	-	-	-	-	-	-	-	-	-	-
		Coll			-	44	44	44	43	43	42	-	-	-	-	-	-	-	-	-	-	-	-	-	-	-	-	-	-	-	-	-	-	-	-
		Comp			-	35	35	35	35	35	34	-	-	-	-	-	-	-	-	-	-	-	-	-	-	-	-	-	-	-	-	-	-	-	-
		DCPD			-	48	48	48	47	48	46	-	-	-	-	-	-	-	-	-	-	-	-	-	-	-	-	-	-	-	-	-	-	-	-
MAXIMA 3.5 S 4DR	1076 02	AB			-	-	-	-	-	9	-	-	-	-	-	9	-	-	-	-	-	-	-	-	-	-	-	-	-	-	-	-	-	-	-
		Coll			-	-	-	-	-	43	-	-	-	-	-	34	-	-	-	-	-	-	-	-	-	-	-	-	-	-	-	-	-	-	-
		Comp			-	-	-	-	-	35	-	-	-	-	-	30	-	-	-	-	-	-	-	-	-	-	-	-	-	-	-	-	-	-	-
		DCPD			-	-	-	-	-	48	-	-	-	-	-	39	-	-	-	-	-	-	-	-	-	-	-	-	-	-	-	-	-	-	-
MAXIMA 3.5 SE 4DR	0907 04	AB			-	-	-	-	-	-	-	-	-	-	-	-	-	-	9	9	9	9	9	-	-	-	-	-	-	-	-	-	-	-	-
		Coll			-	-	-	-	-	-	-	-	-	-	-	-	-	-	29	29	29	28	24	-	-	-	-	-	-	-	-	-	-	-	-
		Comp			-	-	-	-	-	-	-	-	-	-	-	-	-	-	26	√24	√24	√23	√21	-	-	-	-	-	-	-	-	-	-	-	-
		DCPD			-	-	-	-	-	-	-	-	-	-	-	-	-	-	32	32	31	29	26	-	-	-	-	-	-	-	-	-	-	-	-

√ - Approved Theft Deterrent System

MANUFACTURER/MODEL	CODE		24	23	22	21	20	19	18	17	16	15	14	13	12	11	10	09	08	07	06	05	04	03	02	01	00	99	98	97	96	95	94	93	92
NISSAN																																			
MAXIMA 3.5 SL 4DR	1076 00	AB			-	9	9	8	9	9	9	-	-	-	-	-	-	-	9	9	9	8	9	-	-	-	-	-	-	-	-	-	-	-	-
		Coll			-	44	44	44	43	43	42	-	-	-	-	-	-	-	28	27	26	26	23	-	-	-	-	-	-	-	-	-	-	-	-
		Comp			-	35	35	35	35	35	34	-	-	-	-	-	-	-	22	√22	√21	√20	√19	-	-	-	-	-	-	-	-	-	-	-	-
		DCPD			-	48	48	48	47	48	46	-	-	-	-	-	-	-	29	28	28	26	24	-	-	-	-	-	-	-	-	-	-	-	-
MAXIMA 3.5 SR 4DR	1076 03	AB			-	9	9	8	9	9	9	-	-	-	-	-	-	-	-	-	-	-	-	-	-	-	-	-	-	-	-	-	-	-	-
		Coll			-	44	44	44	43	43	42	-	-	-	-	-	-	-	-	-	-	-	-	-	-	-	-	-	-	-	-	-	-	-	-
		Comp			-	35	35	35	35	35	34	-	-	-	-	-	-	-	-	-	-	-	-	-	-	-	-	-	-	-	-	-	-	-	-
		DCPD			-	48	48	48	47	48	46	-	-	-	-	-	-	-	-	-	-	-	-	-	-	-	-	-	-	-	-	-	-	-	-
MAXIMA 3.5 SV 4DR	1076 01	AB			-	-	-	-	9	9	9	-	9	9	9	9	9	9	-	-	-	-	-	-	-	-	-	-	-	-	-	-	-	-	-
		Coll			-	-	-	-	43	43	42	-	39	36	36	34	33	32	-	-	-	-	-	-	-	-	-	-	-	-	-	-	-	-	-
		Comp			-	-	-	-	35	35	34	-	35	32	31	30	30	28	-	-	-	-	-	-	-	-	-	-	-	-	-	-	-	-	-
		DCPD			-	-	-	-	47	48	46	-	44	41	40	39	36	34	-	-	-	-	-	-	-	-	-	-	-	-	-	-	-	-	-
MAXIMA BROUGHAM 4DR	0907 02	AB			-	-	-	-	-	-	-	-	-	-	-	-	-	-	-	-	-	-	-	-	-	-	-	-	-	-	-	-	8	8	-
		Coll			-	-	-	-	-	-	-	-	-	-	-	-	-	-	-	-	-	-	-	-	-	-	-	-	-	-	-	-	13	13	-
		Comp			-	-	-	-	-	-	-	-	-	-	-	-	-	-	-	-	-	-	-	-	-	-	-	-	-	-	-	-	13	13	-
		DCPD			-	-	-	-	-	-	-	-	-	-	-	-	-	-	-	-	-	-	-	-	-	-	-	-	-	-	-	-	13	13	-
MAXIMA ES 4DR	0804 01	AB			-	-	-	-	-	-	-	-	-	-	-	-	-	-	-	-	-	-	-	-	-	-	-	8	-	-	-	-	-	-	-
		Coll			-	-	-	-	-	-	-	-	-	-	-	-	-	-	-	-	-	-	-	-	-	-	-	13	-	-	-	-	-	-	-
		Comp			-	-	-	-	-	-	-	-	-	-	-	-	-	-	-	-	-	-	-	-	-	-	-	15	-	-	-	-	-	-	-
		DCPD			-	-	-	-	-	-	-	-	-	-	-	-	-	-	-	-	-	-	-	-	-	-	-	13	-	-	-	-	-	-	-
MAXIMA GLE 4DR	0907 01	AB			-	-	-	-	-	-	-	-	-	-	-	-	-	-	-	-	-	-	-	8	8	8	8	8	8	8	8	8	8	8	-
		Coll			-	-	-	-	-	-	-	-	-	-	-	-	-	-	-	-	-	-	-	16	13	13	13	13	13	13	13	13	13	13	-
		Comp			-	-	-	-	-	-	-	-	-	-	-	-	-	-	-	-	-	-	-	√13	√13	√13	√13	13	13	13	13	13	13	13	-
		DCPD			-	-	-	-	-	-	-	-	-	-	-	-	-	-	-	-	-	-	-	15	13	13	13	13	13	13	13	13	13	13	-
MAXIMA GXE 4DR	0804 02	AB			-	-	-	-	-	-	-	-	-	-	-	-	-	-	-	-	-	-	-	8	8	8	8	8	8	8	8	8	8	8	-
		Coll			-	-	-	-	-	-	-	-	-	-	-	-	-	-	-	-	-	-	-	18	13	13	13	13	13	13	13	13	13	13	-
		Comp			-	-	-	-	-	-	-	-	-	-	-	-	-	-	-	-	-	-	-	√16	√15	√15	√15	15	15	15	15	15	15	15	-
		DCPD			-	-	-	-	-	-	-	-	-	-	-	-	-	-	-	-	-	-	-	15	13	13	13	13	13	13	13	13	13	13	-
MAXIMA SE 4DR	0907 00	AB			-	-	-	-	-	-	-	-	-	-	-	-	-	-	-	-	-	-	-	8	8	8	8	8	8	8	8	8	8	8	-
		Coll			-	-	-	-	-	-	-	-	-	-	-	-	-	-	-	-	-	-	-	16	13	13	13	13	13	13	13	13	13	13	-
		Comp			-	-	-	-	-	-	-	-	-	-	-	-	-	-	-	-	-	-	-	√13	√13	√13	√13	13	13	13	13	13	13	13	-
		DCPD			-	-	-	-	-	-	-	-	-	-	-	-	-	-	-	-	-	-	-	15	13	13	13	13	13	13	13	13	13	13	-
MAXIMA SE ANNIVERSARY EDITION 4DR	0907 03	AB			-	-	-	-	-	-	-	-	-	-	-	-	-	-	-	-	-	-	-	-	-	8	-	-	-	-	-	-	-	-	-
		Coll			-	-	-	-	-	-	-	-	-	-	-	-	-	-	-	-	-	-	-	-	-	13	-	-	-	-	-	-	-	-	-
		Comp			-	-	-	-	-	-	-	-	-	-	-	-	-	-	-	-	-	-	-	-	-	√13	-	-	-	-	-	-	-	-	-
		DCPD			-	-	-	-	-	-	-	-	-	-	-	-	-	-	-	-	-	-	-	-	-	13	-	-	-	-	-	-	-	-	-
MICRA S 4DR HATCHBACK	0823 03	AB			-	-	-	10	10	11	11	10	-	-	-	-	-	-	-	-	-	-	-	-	-	-	-	-	-	-	-	-	-	-	-
		Coll			-	-	-	33	33	31	29	28	-	-	-	-	-	-	-	-	-	-	-	-	-	-	-	-	-	-	-	-	-	-	-
		Comp			-	-	-	27	26	22	21	20	-	-	-	-	-	-	-	-	-	-	-	-	-	-	-	-	-	-	-	-	-	-	-
		DCPD			-	-	-	33	32	30	29	29	-	-	-	-	-	-	-	-	-	-	-	-	-	-	-	-	-	-	-	-	-	-	-
MICRA SR 4DR HATCHBACK	1761 00	AB			-	-	-	10	10	11	11	11	-	-	-	-	-	-	-	-	-	-	-	-	-	-	-	-	-	-	-	-	-	-	-
		Coll			-	-	-	34	34	31	30	30	-	-	-	-	-	-	-	-	-	-	-	-	-	-	-	-	-	-	-	-	-	-	-
		Comp			-	-	-	23	22	21	20	19	-	-	-	-	-	-	-	-	-	-	-	-	-	-	-	-	-	-	-	-	-	-	-
		DCPD			-	-	-	34	34	32	31	31	-	-	-	-	-	-	-	-	-	-	-	-	-	-	-	-	-	-	-	-	-	-	-

√ - Approved Theft Deterrent System

MANUFACTURER/MODEL	CODE		24	23	22	21	20	19	18	17	16	15	14	13	12	11	10	09	08	07	06	05	04	03	02	01	00	99	98	97	96	95	94	93	92
NISSAN																																			
MICRA SV 4DR HATCHBACK	0823 04	AB			-	-	-	10	10	11	11	10	-	-	-	-	-	-	-	-	-	-	-	-	-	-	-	-	-	-	-	-	-	-	-
		Coll			-	-	-	33	33	31	29	28	-	-	-	-	-	-	-	-	-	-	-	-	-	-	-	-	-	-	-	-	-	-	-
		Comp			-	-	-	27	26	22	21	20	-	-	-	-	-	-	-	-	-	-	-	-	-	-	-	-	-	-	-	-	-	-	-
		DCPD			-	-	-	33	32	30	29	29	-	-	-	-	-	-	-	-	-	-	-	-	-	-	-	-	-	-	-	-	-	-	-
NX 1600 3DR	0903 00	AB			-	-	-	-	-	-	-	-	-	-	-	-	-	-	-	-	-	-	-	-	-	-	-	-	-	-	-	-	-	8	-
		Coll			-	-	-	-	-	-	-	-	-	-	-	-	-	-	-	-	-	-	-	-	-	-	-	-	-	-	-	-	-	5	-
		Comp			-	-	-	-	-	-	-	-	-	-	-	-	-	-	-	-	-	-	-	-	-	-	-	-	-	-	-	-	-	6	-
		DCPD			-	-	-	-	-	-	-	-	-	-	-	-	-	-	-	-	-	-	-	-	-	-	-	-	-	-	-	-	-	8	-
NX 2000 3DR	0904 00	AB			-	-	-	-	-	-	-	-	-	-	-	-	-	-	-	-	-	-	-	-	-	-	-	-	-	-	-	-	-	7	-
		Coll			-	-	-	-	-	-	-	-	-	-	-	-	-	-	-	-	-	-	-	-	-	-	-	-	-	-	-	-	-	7	-
		Comp			-	-	-	-	-	-	-	-	-	-	-	-	-	-	-	-	-	-	-	-	-	-	-	-	-	-	-	-	-	5	-
		DCPD			-	-	-	-	-	-	-	-	-	-	-	-	-	-	-	-	-	-	-	-	-	-	-	-	-	-	-	-	-	8	-
SENTRA 1.8 4DR	1082 00	AB			-	-	-	-	-	-	-	-	-	-	-	-	-	-	-	-	9	9	9	-	-	-	-	-	-	-	-	-	-	-	-
		Coll			-	-	-	-	-	-	-	-	-	-	-	-	-	-	-	-	17	15	13	-	-	-	-	-	-	-	-	-	-	-	-
		Comp			-	-	-	-	-	-	-	-	-	-	-	-	-	-	-	-	√7	√6	6	-	-	-	-	-	-	-	-	-	-	-	-
		DCPD			-	-	-	-	-	-	-	-	-	-	-	-	-	-	-	-	17	16	14	-	-	-	-	-	-	-	-	-	-	-	-
SENTRA 1.8 S 4DR	1082 01	AB			-	-	-	12	12	12	12	12	12	12	-	-	-	-	-	-	9	9	9	-	-	-	-	-	-	-	-	-	-	-	-
		Coll			-	-	-	39	39	39	39	35	32	30	-	-	-	-	-	-	17	15	13	-	-	-	-	-	-	-	-	-	-	-	-
		Comp			-	-	-	24	24	24	25	22	19	16	-	-	-	-	-	-	√7	√6	6	-	-	-	-	-	-	-	-	-	-	-	-
		DCPD			-	-	-	46	46	46	42	39	39	36	-	-	-	-	-	-	17	16	14	-	-	-	-	-	-	-	-	-	-	-	-
SENTRA 1.8 SL 4DR	1650 00	AB			-	-	-	-	-	12	12	12	12	12	-	-	-	-	-	-	-	-	-	-	-	-	-	-	-	-	-	-	-	-	-
		Coll			-	-	-	-	-	39	38	36	35	34	-	-	-	-	-	-	-	-	-	-	-	-	-	-	-	-	-	-	-	-	-
		Comp			-	-	-	-	-	21	18	18	17	17	-	-	-	-	-	-	-	-	-	-	-	-	-	-	-	-	-	-	-	-	-
		DCPD			-	-	-	-	-	44	42	41	39	38	-	-	-	-	-	-	-	-	-	-	-	-	-	-	-	-	-	-	-	-	-
SENTRA 1.8 SPECIAL EDITION 4DR	1082 02	AB			-	-	-	-	-	-	-	-	-	-	-	-	-	-	-	-	9	9	-	-	-	-	-	-	-	-	-	-	-	-	-
		Coll			-	-	-	-	-	-	-	-	-	-	-	-	-	-	-	-	17	15	-	-	-	-	-	-	-	-	-	-	-	-	-
		Comp			-	-	-	-	-	-	-	-	-	-	-	-	-	-	-	-	√7	√6	-	-	-	-	-	-	-	-	-	-	-	-	-
		DCPD			-	-	-	-	-	-	-	-	-	-	-	-	-	-	-	-	17	16	-	-	-	-	-	-	-	-	-	-	-	-	-
SENTRA 1.8 SR 4DR	1082 04	AB			-	-	-	-	-	-	12	12	12	12	-	-	-	-	-	-	-	-	-	-	-	-	-	-	-	-	-	-	-	-	-
		Coll			-	-	-	-	-	-	39	35	32	30	-	-	-	-	-	-	-	-	-	-	-	-	-	-	-	-	-	-	-	-	-
		Comp			-	-	-	-	-	-	25	22	19	16	-	-	-	-	-	-	-	-	-	-	-	-	-	-	-	-	-	-	-	-	-
		DCPD			-	-	-	-	-	-	42	39	39	36	-	-	-	-	-	-	-	-	-	-	-	-	-	-	-	-	-	-	-	-	-
SENTRA 1.8 SV 4DR	1082 03	AB			-	-	-	12	12	12	12	12	12	12	-	-	-	-	-	-	-	-	-	-	-	-	-	-	-	-	-	-	-	-	-
		Coll			-	-	-	39	39	39	39	35	32	30	-	-	-	-	-	-	-	-	-	-	-	-	-	-	-	-	-	-	-	-	-
		Comp			-	-	-	24	24	24	25	22	19	16	-	-	-	-	-	-	-	-	-	-	-	-	-	-	-	-	-	-	-	-	-
		DCPD			-	-	-	46	46	46	42	39	39	36	-	-	-	-	-	-	-	-	-	-	-	-	-	-	-	-	-	-	-	-	-
SENTRA 2.0 4DR	1437 00	AB			-	-	-	-	-	-	-	-	-	-	11	11	11	11	11	11	-	-	-	-	-	-	-	-	-	-	-	-	-	-	-
		Coll			-	-	-	-	-	-	-	-	-	-	26	28	27	23	21	20	-	-	-	-	-	-	-	-	-	-	-	-	-	-	-
		Comp			-	-	-	-	-	-	-	-	-	-	15	13	12	12	11	√12	-	-	-	-	-	-	-	-	-	-	-	-	-	-	-
		DCPD			-	-	-	-	-	-	-	-	-	-	31	29	27	25	24	22	-	-	-	-	-	-	-	-	-	-	-	-	-	-	-
SENTRA 2.0 S 4DR	1437 01	AB			-	11	11	-	-	-	-	-	-	-	11	11	11	11	11	11	-	-	-	-	-	-	-	-	-	-	-	-	-	-	-
		Coll			-	31	31	-	-	-	-	-	-	-	26	28	27	23	21	20	-	-	-	-	-	-	-	-	-	-	-	-	-	-	-
		Comp			-	19	19	-	-	-	-	-	-	-	15	13	12	12	11	√12	-	-	-	-	-	-	-	-	-	-	-	-	-	-	-
		DCPD			-	34	34	-	-	-	-	-	-	-	31	29	27	25	24	22	-	-	-	-	-	-	-	-	-	-	-	-	-	-	-

√ - Approved Theft Deterrent System

MANUFACTURER/MODEL	CODE		24	23	22	21	20	19	18	17	16	15	14	13	12	11	10	09	08	07	06	05	04	03	02	01	00	99	98	97	96	95	94	93	92
NISSAN																																			
SENTRA 2.0 SL 4DR	1440 00	AB			-	-	-	-	-	-	-	-	-	-	11	11	11	11	11	11	-	-	-	-	-	-	-	-	-	-	-	-	-	-	-
		Coll			-	-	-	-	-	-	-	-	-	-	28	28	26	25	23	22	-	-	-	-	-	-	-	-	-	-	-	-	-	-	-
		Comp			-	-	-	-	-	-	-	-	-	-	12	11	10	9	9	√9	-	-	-	-	-	-	-	-	-	-	-	-	-	-	-
		DCPD			-	-	-	-	-	-	-	-	-	-	30	29	29	28	26	24	-	-	-	-	-	-	-	-	-	-	-	-	-	-	-
SENTRA 2.0 SR 4DR	1437 02	AB			-	11	11	-	-	-	-	-	-	-	11	-	-	-	-	-	-	-	-	-	-	-	-	-	-	-	-	-	-	-	-
		Coll			-	31	31	-	-	-	-	-	-	-	26	-	-	-	-	-	-	-	-	-	-	-	-	-	-	-	-	-	-	-	-
		Comp			-	19	19	-	-	-	-	-	-	-	15	-	-	-	-	-	-	-	-	-	-	-	-	-	-	-	-	-	-	-	-
		DCPD			-	34	34	-	-	-	-	-	-	-	31	-	-	-	-	-	-	-	-	-	-	-	-	-	-	-	-	-	-	-	-
SENTRA 2.0 SV 4DR	1437 03	AB			-	11	11	-	-	-	-	-	-	-	-	-	-	-	-	-	-	-	-	-	-	-	-	-	-	-	-	-	-	-	-
		Coll			-	31	31	-	-	-	-	-	-	-	-	-	-	-	-	-	-	-	-	-	-	-	-	-	-	-	-	-	-	-	-
		Comp			-	19	19	-	-	-	-	-	-	-	-	-	-	-	-	-	-	-	-	-	-	-	-	-	-	-	-	-	-	-	-
		DCPD			-	34	34	-	-	-	-	-	-	-	-	-	-	-	-	-	-	-	-	-	-	-	-	-	-	-	-	-	-	-	-
SENTRA 4DR	0813 00	AB			-	-	-	-	-	-	-	-	-	-	-	-	-	-	-	-	-	-	-	-	9	-	9	-	9	9	9	9	-	9	-
		Coll			-	-	-	-	-	-	-	-	-	-	-	-	-	-	-	-	-	-	-	-	10	-	10	-	10	10	10	10	-	10	-
		Comp			-	-	-	-	-	-	-	-	-	-	-	-	-	-	-	-	-	-	-	-	6	-	6	-	6	6	6	6	-	6	-
		DCPD			-	-	-	-	-	-	-	-	-	-	-	-	-	-	-	-	-	-	-	-	16	-	16	-	16	16	16	16	-	16	-
SENTRA CLASSIC 4DR	0906 00	AB			-	-	-	-	-	-	-	-	-	-	-	-	-	-	-	-	-	-	-	-	-	-	-	-	-	-	-	-	-	8	-
		Coll			-	-	-	-	-	-	-	-	-	-	-	-	-	-	-	-	-	-	-	-	-	-	-	-	-	-	-	-	-	1	-
		Comp			-	-	-	-	-	-	-	-	-	-	-	-	-	-	-	-	-	-	-	-	-	-	-	-	-	-	-	-	-	1	-
		DCPD			-	-	-	-	-	-	-	-	-	-	-	-	-	-	-	-	-	-	-	-	-	-	-	-	-	-	-	-	-	2	-
SENTRA DLX 2DR	0166 00	AB			-	-	-	-	-	-	-	-	-	-	-	-	-	-	-	-	-	-	-	-	-	-	-	-	-	-	8	8	8	-	-
		Coll			-	-	-	-	-	-	-	-	-	-	-	-	-	-	-	-	-	-	-	-	-	-	-	-	-	-	3	3	3	-	-
		Comp			-	-	-	-	-	-	-	-	-	-	-	-	-	-	-	-	-	-	-	-	-	-	-	-	-	-	1	1	1	-	-
		DCPD			-	-	-	-	-	-	-	-	-	-	-	-	-	-	-	-	-	-	-	-	-	-	-	-	-	-	5	5	5	-	-
SENTRA DLX 4DR	0167 00	AB			-	-	-	-	-	-	-	-	-	-	-	-	-	-	-	-	-	-	-	-	-	-	-	-	-	-	-	-	9	9	-
		Coll			-	-	-	-	-	-	-	-	-	-	-	-	-	-	-	-	-	-	-	-	-	-	-	-	-	-	-	-	6	6	-
		Comp			-	-	-	-	-	-	-	-	-	-	-	-	-	-	-	-	-	-	-	-	-	-	-	-	-	-	-	-	1	1	-
		DCPD			-	-	-	-	-	-	-	-	-	-	-	-	-	-	-	-	-	-	-	-	-	-	-	-	-	-	-	-	8	8	-
SENTRA GLE 4DR	0918 00	AB			-	-	-	-	-	-	-	-	-	-	-	-	-	-	-	-	-	-	-	-	-	-	-	-	-	8	8	8	-	-	-
		Coll			-	-	-	-	-	-	-	-	-	-	-	-	-	-	-	-	-	-	-	-	-	-	-	-	-	13	13	13	-	-	-
		Comp			-	-	-	-	-	-	-	-	-	-	-	-	-	-	-	-	-	-	-	-	-	-	-	-	-	4	4	4	-	-	-
		DCPD			-	-	-	-	-	-	-	-	-	-	-	-	-	-	-	-	-	-	-	-	-	-	-	-	-	15	15	15	-	-	-
SENTRA GXE 4DR	0813 01	AB			-	-	-	-	-	-	-	-	-	-	-	-	-	-	-	-	-	-	-	9	9	9	9	9	9	9	9	9	9	9	-
		Coll			-	-	-	-	-	-	-	-	-	-	-	-	-	-	-	-	-	-	-	10	10	10	10	10	10	10	10	10	10	10	-
		Comp			-	-	-	-	-	-	-	-	-	-	-	-	-	-	-	-	-	-	-	6	6	6	6	6	6	6	6	6	6	6	-
		DCPD			-	-	-	-	-	-	-	-	-	-	-	-	-	-	-	-	-	-	-	15	16	16	16	16	16	16	16	16	16	16	-
SENTRA NISMO TURBO 4DR	1827 01	AB			-	-	-	-	12	-	-	-	-	-	-	-	-	-	-	-	-	-	-	-	-	-	-	-	-	-	-	-	-	-	-
		Coll			-	-	-	-	37	-	-	-	-	-	-	-	-	-	-	-	-	-	-	-	-	-	-	-	-	-	-	-	-	-	-
		Comp			-	-	-	-	23	-	-	-	-	-	-	-	-	-	-	-	-	-	-	-	-	-	-	-	-	-	-	-	-	-	-
		DCPD			-	-	-	-	40	-	-	-	-	-	-	-	-	-	-	-	-	-	-	-	-	-	-	-	-	-	-	-	-	-	-
SENTRA SE 2DR	0169 01	AB			-	-	-	-	-	-	-	-	-	-	-	-	-	-	-	-	-	-	-	-	-	-	-	-	-	-	7	7	7	7	-
		Coll			-	-	-	-	-	-	-	-	-	-	-	-	-	-	-	-	-	-	-	-	-	-	-	-	-	-	4	4	4	4	-
		Comp			-	-	-	-	-	-	-	-	-	-	-	-	-	-	-	-	-	-	-	-	-	-	-	-	-	-	2	2	2	2	-
		DCPD			-	-	-	-	-	-	-	-	-	-	-	-	-	-	-	-	-	-	-	-	-	-	-	-	-	-	6	6	6	6	-

√ - Approved Theft Deterrent System

MANUFACTURER/MODEL	CODE		24	23	22	21	20	19	18	17	16	15	14	13	12	11	10	09	08	07	06	05	04	03	02	01	00	99	98	97	96	95	94	93	92
NISSAN																																			
SENTRA SE 4DR	0813 03	AB			-	-	-	-	-	-	-	-	-	-	-	-	-	-	-	-	-	-	-	-	-	9	9	9	9	-	-	-	-	9	-
		Coll			-	-	-	-	-	-	-	-	-	-	-	-	-	-	-	-	-	-	-	-	-	10	10	10	10	-	-	-	-	10	-
		Comp			-	-	-	-	-	-	-	-	-	-	-	-	-	-	-	-	-	-	-	-	-	6	6	6	6	-	-	-	-	6	-
		DCPD			-	-	-	-	-	-	-	-	-	-	-	-	-	-	-	-	-	-	-	-	-	16	16	16	16	-	-	-	-	16	-
SENTRA SE-R 2DR	0169 03	AB			-	-	-	-	-	-	-	-	-	-	-	-	-	-	-	-	-	-	-	-	-	-	-	-	-	-	7	7	7	7	-
		Coll			-	-	-	-	-	-	-	-	-	-	-	-	-	-	-	-	-	-	-	-	-	-	-	-	-	-	4	4	4	4	-
		Comp			-	-	-	-	-	-	-	-	-	-	-	-	-	-	-	-	-	-	-	-	-	-	-	-	-	-	2	2	2	2	-
		DCPD			-	-	-	-	-	-	-	-	-	-	-	-	-	-	-	-	-	-	-	-	-	-	-	-	-	-	6	6	6	6	-
SENTRA SE-R 4DR	0959 00	AB			-	-	-	-	-	-	-	-	-	-	11	11	11	11	11	12	9	9	9	9	9	-	-	-	-	-	-	-	-	-	-
		Coll			-	-	-	-	-	-	-	-	-	-	25	25	24	24	23	21	18	15	14	13	11	-	-	-	-	-	-	-	-	-	-
		Comp			-	-	-	-	-	-	-	-	-	-	20	19	17	16	15	√16	√11	√12	11	11	10	-	-	-	-	-	-	-	-	-	-
		DCPD			-	-	-	-	-	-	-	-	-	-	30	30	27	27	25	24	16	16	15	15	12	-	-	-	-	-	-	-	-	-	-
SENTRA SE-R SPEC V 4DR	0959 01	AB			-	-	-	-	-	-	-	-	-	-	11	11	11	11	11	12	9	9	9	9	9	-	-	-	-	-	-	-	-	-	-
		Coll			-	-	-	-	-	-	-	-	-	-	25	25	24	24	23	21	18	15	14	13	11	-	-	-	-	-	-	-	-	-	-
		Comp			-	-	-	-	-	-	-	-	-	-	20	19	17	16	15	√16	√11	√12	11	11	10	-	-	-	-	-	-	-	-	-	-
		DCPD			-	-	-	-	-	-	-	-	-	-	30	30	27	27	25	24	16	16	15	15	12	-	-	-	-	-	-	-	-	-	-
SENTRA SR TURBO 4DR	1827 00	AB			-	-	-	-	12	12	-	-	-	-	-	-	-	-	-	-	-	-	-	-	-	-	-	-	-	-	-	-	-	-	-
		Coll			-	-	-	-	37	36	-	-	-	-	-	-	-	-	-	-	-	-	-	-	-	-	-	-	-	-	-	-	-	-	-
		Comp			-	-	-	-	23	23	-	-	-	-	-	-	-	-	-	-	-	-	-	-	-	-	-	-	-	-	-	-	-	-	-
		DCPD			-	-	-	-	40	40	-	-	-	-	-	-	-	-	-	-	-	-	-	-	-	-	-	-	-	-	-	-	-	-	-
SENTRA XE 2DR	0169 02	AB			-	-	-	-	-	-	-	-	-	-	-	-	-	-	-	-	-	-	-	-	-	-	-	-	-	-	7	7	7	7	-
		Coll			-	-	-	-	-	-	-	-	-	-	-	-	-	-	-	-	-	-	-	-	-	-	-	-	-	-	4	4	4	4	-
		Comp			-	-	-	-	-	-	-	-	-	-	-	-	-	-	-	-	-	-	-	-	-	-	-	-	-	-	2	2	2	2	-
		DCPD			-	-	-	-	-	-	-	-	-	-	-	-	-	-	-	-	-	-	-	-	-	-	-	-	-	-	6	6	6	6	-
SENTRA XE 4DR	0813 02	AB			-	-	-	-	-	-	-	-	-	-	-	-	-	-	-	-	-	-	-	9	9	9	9	9	9	9	9	9	9	9	-
		Coll			-	-	-	-	-	-	-	-	-	-	-	-	-	-	-	-	-	-	-	10	10	10	10	10	10	10	10	10	10	10	-
		Comp			-	-	-	-	-	-	-	-	-	-	-	-	-	-	-	-	-	-	-	6	6	6	6	6	6	6	6	6	6	6	-
		DCPD			-	-	-	-	-	-	-	-	-	-	-	-	-	-	-	-	-	-	-	15	16	16	16	16	16	16	16	16	16	16	-
VERSA 1.6 4DR	1540 00	AB			-	-	-	-	-	-	-	-	-	-	-	-	-	11	-	-	-	-	-	-	-	-	-	-	-	-	-	-	-	-	-
		Coll			-	-	-	-	-	-	-	-	-	-	-	-	-	23	-	-	-	-	-	-	-	-	-	-	-	-	-	-	-	-	-
		Comp			-	-	-	-	-	-	-	-	-	-	-	-	-	11	-	-	-	-	-	-	-	-	-	-	-	-	-	-	-	-	-
		DCPD			-	-	-	-	-	-	-	-	-	-	-	-	-	24	-	-	-	-	-	-	-	-	-	-	-	-	-	-	-	-	-
VERSA 1.6 S 4DR	1540 01	AB			-	11	-	-	11	11	11	10	11	11	11	11	11	11	-	-	-	-	-	-	-	-	-	-	-	-	-	-	-	-	-
		Coll			-	35	-	-	34	34	32	32	32	31	28	27	27	23	-	-	-	-	-	-	-	-	-	-	-	-	-	-	-	-	-
		Comp			-	19	-	-	17	17	17	18	18	17	15	14	12	11	-	-	-	-	-	-	-	-	-	-	-	-	-	-	-	-	-
		DCPD			-	36	-	-	36	35	34	34	34	32	31	29	29	24	-	-	-	-	-	-	-	-	-	-	-	-	-	-	-	-	-
VERSA 1.6 SL 4DR	1540 03	AB			-	-	-	-	-	11	11	10	11	11	11	-	-	-	-	-	-	-	-	-	-	-	-	-	-	-	-	-	-	-	-
		Coll			-	-	-	-	-	34	32	32	32	31	28	-	-	-	-	-	-	-	-	-	-	-	-	-	-	-	-	-	-	-	-
		Comp			-	-	-	-	-	17	17	18	18	17	15	-	-	-	-	-	-	-	-	-	-	-	-	-	-	-	-	-	-	-	-
		DCPD			-	-	-	-	-	35	34	34	34	32	31	-	-	-	-	-	-	-	-	-	-	-	-	-	-	-	-	-	-	-	-
VERSA 1.6 SR 4DR	1540 04	AB			-	11	-	-	-	-	-	-	-	-	-	-	-	-	-	-	-	-	-	-	-	-	-	-	-	-	-	-	-	-	-
		Coll			-	35	-	-	-	-	-	-	-	-	-	-	-	-	-	-	-	-	-	-	-	-	-	-	-	-	-	-	-	-	-
		Comp			-	19	-	-	-	-	-	-	-	-	-	-	-	-	-	-	-	-	-	-	-	-	-	-	-	-	-	-	-	-	-
		DCPD			-	36	-	-	-	-	-	-	-	-	-	-	-	-	-	-	-	-	-	-	-	-	-	-	-	-	-	-	-	-	-

√ - Approved Theft Deterrent System

MANUFACTURER/MODEL	CODE		24	23	22	21	20	19	18	17	16	15	14	13	12	11	10	09	08	07	06	05	04	03	02	01	00	99	98	97	96	95	94	93	92
NISSAN																																			
VERSA 1.6 SV 4DR	1540 02	AB			-	11	-	-	11	11	11	10	11	11	11	-	-	-	-	-	-	-	-	-	-	-	-	-	-	-	-	-	-	-	-
		Coll			-	35	-	-	34	34	32	32	32	31	28	-	-	-	-	-	-	-	-	-	-	-	-	-	-	-	-	-	-	-	-
		Comp			-	19	-	-	17	17	17	18	18	17	15	-	-	-	-	-	-	-	-	-	-	-	-	-	-	-	-	-	-	-	-
		DCPD			-	36	-	-	36	35	34	34	34	32	31	-	-	-	-	-	-	-	-	-	-	-	-	-	-	-	-	-	-	-	-
VERSA 1.8 S 4DR	1447 00	AB			-	-	-	-	-	-	-	-	-	-	-	11	11	12	12	11	-	-	-	-	-	-	-	-	-	-	-	-	-	-	-
		Coll			-	-	-	-	-	-	-	-	-	-	-	28	28	29	21	21	-	-	-	-	-	-	-	-	-	-	-	-	-	-	-
		Comp			-	-	-	-	-	-	-	-	-	-	-	15	16	16	11	√10	-	-	-	-	-	-	-	-	-	-	-	-	-	-	-
		DCPD			-	-	-	-	-	-	-	-	-	-	-	30	28	25	23	20	-	-	-	-	-	-	-	-	-	-	-	-	-	-	-
VERSA 1.8 S 5DR	1433 00	AB			-	-	-	-	-	-	-	-	-	-	11	11	11	11	11	11	-	-	-	-	-	-	-	-	-	-	-	-	-	-	-
		Coll			-	-	-	-	-	-	-	-	-	-	26	25	25	23	20	19	-	-	-	-	-	-	-	-	-	-	-	-	-	-	-
		Comp			-	-	-	-	-	-	-	-	-	-	14	13	13	11	11	√10	-	-	-	-	-	-	-	-	-	-	-	-	-	-	-
		DCPD			-	-	-	-	-	-	-	-	-	-	26	23	21	20	17	16	-	-	-	-	-	-	-	-	-	-	-	-	-	-	-
VERSA 1.8 SL 4DR	1447 01	AB			-	-	-	-	-	-	-	-	-	-	-	-	11	12	12	11	-	-	-	-	-	-	-	-	-	-	-	-	-	-	-
		Coll			-	-	-	-	-	-	-	-	-	-	-	-	28	29	21	21	-	-	-	-	-	-	-	-	-	-	-	-	-	-	-
		Comp			-	-	-	-	-	-	-	-	-	-	-	-	16	16	11	√10	-	-	-	-	-	-	-	-	-	-	-	-	-	-	-
		DCPD			-	-	-	-	-	-	-	-	-	-	-	-	28	25	23	20	-	-	-	-	-	-	-	-	-	-	-	-	-	-	-
VERSA 1.8 SL 5DR	1433 01	AB			-	-	-	-	-	-	-	-	-	-	11	11	11	11	11	11	-	-	-	-	-	-	-	-	-	-	-	-	-	-	-
		Coll			-	-	-	-	-	-	-	-	-	-	26	25	25	23	20	19	-	-	-	-	-	-	-	-	-	-	-	-	-	-	-
		Comp			-	-	-	-	-	-	-	-	-	-	14	13	13	11	11	√10	-	-	-	-	-	-	-	-	-	-	-	-	-	-	-
		DCPD			-	-	-	-	-	-	-	-	-	-	26	23	21	20	17	16	-	-	-	-	-	-	-	-	-	-	-	-	-	-	-
VERSA NOTE S 5DR	1663 00	AB			-	-	-	10	11	11	11	11	11	-	-	-	-	-	-	-	-	-	-	-	-	-	-	-	-	-	-	-	-	-	-
		Coll			-	-	-	38	38	37	33	32	32	-	-	-	-	-	-	-	-	-	-	-	-	-	-	-	-	-	-	-	-	-	-
		Comp			-	-	-	27	27	26	24	24	24	-	-	-	-	-	-	-	-	-	-	-	-	-	-	-	-	-	-	-	-	-	-
		DCPD			-	-	-	39	39	40	36	35	35	-	-	-	-	-	-	-	-	-	-	-	-	-	-	-	-	-	-	-	-	-	-
VERSA NOTE SL 5DR	1663 02	AB			-	-	-	-	-	11	11	11	11	-	-	-	-	-	-	-	-	-	-	-	-	-	-	-	-	-	-	-	-	-	-
		Coll			-	-	-	-	-	37	33	32	32	-	-	-	-	-	-	-	-	-	-	-	-	-	-	-	-	-	-	-	-	-	-
		Comp			-	-	-	-	-	26	24	24	24	-	-	-	-	-	-	-	-	-	-	-	-	-	-	-	-	-	-	-	-	-	-
		DCPD			-	-	-	-	-	40	36	35	35	-	-	-	-	-	-	-	-	-	-	-	-	-	-	-	-	-	-	-	-	-	-
VERSA NOTE SR 5DR	1663 03	AB			-	-	-	-	11	11	11	11	-	-	-	-	-	-	-	-	-	-	-	-	-	-	-	-	-	-	-	-	-	-	-
		Coll			-	-	-	-	38	37	33	32	-	-	-	-	-	-	-	-	-	-	-	-	-	-	-	-	-	-	-	-	-	-	-
		Comp			-	-	-	-	27	26	24	24	-	-	-	-	-	-	-	-	-	-	-	-	-	-	-	-	-	-	-	-	-	-	-
		DCPD			-	-	-	-	39	40	36	35	-	-	-	-	-	-	-	-	-	-	-	-	-	-	-	-	-	-	-	-	-	-	-
VERSA NOTE SV 5DR	1663 01	AB			-	-	-	10	11	11	11	11	11	-	-	-	-	-	-	-	-	-	-	-	-	-	-	-	-	-	-	-	-	-	-
		Coll			-	-	-	38	38	37	33	32	32	-	-	-	-	-	-	-	-	-	-	-	-	-	-	-	-	-	-	-	-	-	-
		Comp			-	-	-	27	27	26	24	24	24	-	-	-	-	-	-	-	-	-	-	-	-	-	-	-	-	-	-	-	-	-	-
		DCPD			-	-	-	39	39	40	36	35	35	-	-	-	-	-	-	-	-	-	-	-	-	-	-	-	-	-	-	-	-	-	-
NISSAN TRUCK/VAN																																			
ARMADA LE 4DR 2WD	1490 00	AB			-	-	-	-	-	-	-	-	-	-	-	-	-	10	10	10	10	10	-	-	-	-	-	-	-	-	-	-	-	-	-
		Coll			-	-	-	-	-	-	-	-	-	-	-	-	-	31	31	30	29	29	-	-	-	-	-	-	-	-	-	-	-	-	-
		Comp			-	-	-	-	-	-	-	-	-	-	-	-	-	20	20	√23	√19	√20	-	-	-	-	-	-	-	-	-	-	-	-	-
		DCPD			-	-	-	-	-	-	-	-	-	-	-	-	-	29	29	29	29	29	-	-	-	-	-	-	-	-	-	-	-	-	-

√ - Approved Theft Deterrent System

MANUFACTURER/MODEL	CODE		24	23	22	21	20	19	18	17	16	15	14	13	12	11	10	09	08	07	06	05	04	03	02	01	00	99	98	97	96	95	94	93	92
NISSAN TRUCK/VAN																																			
ARMADA LE 4DR 4WD	1390 00	AB			-	-	-	-	-	-	-	-	-	-	-	-	-	9	9	9	9	9	-	-	-	-	-	-	-	-	-	-	-	-	-
		Coll			-	-	-	-	-	-	-	-	-	-	-	-	-	34	33	32	31	29	-	-	-	-	-	-	-	-	-	-	-	-	-
		Comp			-	-	-	-	-	-	-	-	-	-	-	-	-	40	40	√38	√38	√35	-	-	-	-	-	-	-	-	-	-	-	-	-
		DCPD			-	-	-	-	-	-	-	-	-	-	-	-	-	34	34	35	33	32	-	-	-	-	-	-	-	-	-	-	-	-	-
ARMADA PLATINUM 4DR 2WD	1490 01	AB			-	-	-	-	-	10	-	10	10	-	10	10	10	-	-	-	-	-	-	-	-	-	-	-	-	-	-	-	-	-	-
		Coll			-	-	-	-	-	26	-	29	29	-	31	31	31	-	-	-	-	-	-	-	-	-	-	-	-	-	-	-	-	-	-
		Comp			-	-	-	-	-	27	-	20	20	-	20	20	20	-	-	-	-	-	-	-	-	-	-	-	-	-	-	-	-	-	-
		DCPD			-	-	-	-	-	24	-	29	29	-	29	29	29	-	-	-	-	-	-	-	-	-	-	-	-	-	-	-	-	-	-
ARMADA PLATINUM 4DR 4WD	1390 01	AB			-	-	8	8	8	8	-	9	9	9	9	9	9	-	-	-	-	-	-	-	-	-	-	-	-	-	-	-	-	-	-
		Coll			-	-	51	50	51	49	-	40	41	40	38	35	35	-	-	-	-	-	-	-	-	-	-	-	-	-	-	-	-	-	-
		Comp			-	-	40	40	38	38	-	44	44	44	43	43	43	-	-	-	-	-	-	-	-	-	-	-	-	-	-	-	-	-	-
		DCPD			-	-	51	51	51	50	-	44	45	44	41	38	37	-	-	-	-	-	-	-	-	-	-	-	-	-	-	-	-	-	-
ARMADA SE 4DR 2WD	1489 00	AB			-	-	-	-	-	-	-	-	-	-	-	-	10	9	9	9	9	9	-	-	-	-	-	-	-	-	-	-	-	-	-
		Coll			-	-	-	-	-	-	-	-	-	-	-	-	29	30	29	29	30	29	-	-	-	-	-	-	-	-	-	-	-	-	-
		Comp			-	-	-	-	-	-	-	-	-	-	-	-	21	21	21	√26	√23	√20	-	-	-	-	-	-	-	-	-	-	-	-	-
		DCPD			-	-	-	-	-	-	-	-	-	-	-	-	30	31	30	30	31	30	-	-	-	-	-	-	-	-	-	-	-	-	-
ARMADA SE 4DR 4WD	1389 00	AB			-	-	-	-	-	-	-	-	-	-	-	-	9	-	9	9	9	9	-	-	-	-	-	-	-	-	-	-	-	-	-
		Coll			-	-	-	-	-	-	-	-	-	-	-	-	37	-	35	33	32	33	-	-	-	-	-	-	-	-	-	-	-	-	-
		Comp			-	-	-	-	-	-	-	-	-	-	-	-	41	-	38	√38	√37	√37	-	-	-	-	-	-	-	-	-	-	-	-	-
		DCPD			-	-	-	-	-	-	-	-	-	-	-	-	38	-	34	35	34	33	-	-	-	-	-	-	-	-	-	-	-	-	-
ARMADA SL 4DR 2WD	1489 02	AB			-	-	-	-	-	10	-	9	-	-	10	10	-	-	-	-	-	-	-	-	-	-	-	-	-	-	-	-	-	-	-
		Coll			-	-	-	-	-	26	-	29	-	-	29	29	-	-	-	-	-	-	-	-	-	-	-	-	-	-	-	-	-	-	-
		Comp			-	-	-	-	-	28	-	20	-	-	21	21	-	-	-	-	-	-	-	-	-	-	-	-	-	-	-	-	-	-	-
		DCPD			-	-	-	-	-	24	-	30	-	-	33	32	-	-	-	-	-	-	-	-	-	-	-	-	-	-	-	-	-	-	-
ARMADA SL 4DR 4WD	1389 02	AB			-	-	8	8	8	8	-	9	-	-	9	9	-	-	-	-	-	-	-	-	-	-	-	-	-	-	-	-	-	-	-
		Coll			-	-	46	46	45	44	-	41	-	-	38	38	-	-	-	-	-	-	-	-	-	-	-	-	-	-	-	-	-	-	-
		Comp			-	-	38	38	38	38	-	47	-	-	47	41	-	-	-	-	-	-	-	-	-	-	-	-	-	-	-	-	-	-	-
		DCPD			-	-	47	47	45	45	-	41	-	-	38	38	-	-	-	-	-	-	-	-	-	-	-	-	-	-	-	-	-	-	-
ARMADA SV 4DR 2WD	1489 01	AB			-	-	-	-	-	10	-	9	-	10	10	10	-	-	-	-	-	-	-	-	-	-	-	-	-	-	-	-	-	-	-
		Coll			-	-	-	-	-	26	-	29	-	29	29	29	-	-	-	-	-	-	-	-	-	-	-	-	-	-	-	-	-	-	-
		Comp			-	-	-	-	-	28	-	20	-	21	21	21	-	-	-	-	-	-	-	-	-	-	-	-	-	-	-	-	-	-	-
		DCPD			-	-	-	-	-	24	-	30	-	33	33	32	-	-	-	-	-	-	-	-	-	-	-	-	-	-	-	-	-	-	-
ARMADA SV 4DR 4WD	1389 01	AB			-	-	-	-	-	-	-	9	-	-	9	9	-	-	-	-	-	-	-	-	-	-	-	-	-	-	-	-	-	-	-
		Coll			-	-	-	-	-	-	-	41	-	-	38	38	-	-	-	-	-	-	-	-	-	-	-	-	-	-	-	-	-	-	-
		Comp			-	-	-	-	-	-	-	47	-	-	47	41	-	-	-	-	-	-	-	-	-	-	-	-	-	-	-	-	-	-	-
		DCPD			-	-	-	-	-	-	-	41	-	-	38	38	-	-	-	-	-	-	-	-	-	-	-	-	-	-	-	-	-	-	-
AXXESS 2WD	0830 00	AB			-	-	-	-	-	-	-	-	-	-	-	-	-	-	-	-	-	-	-	-	-	-	-	-	-	-	-	-	-	7	-
		Coll			-	-	-	-	-	-	-	-	-	-	-	-	-	-	-	-	-	-	-	-	-	-	-	-	-	-	-	-	-	2	-
		Comp			-	-	-	-	-	-	-	-	-	-	-	-	-	-	-	-	-	-	-	-	-	-	-	-	-	-	-	-	-	2	-
		DCPD			-	-	-	-	-	-	-	-	-	-	-	-	-	-	-	-	-	-	-	-	-	-	-	-	-	-	-	-	-	4	-
AXXESS 4WD	0831 00	AB			-	-	-	-	-	-	-	-	-	-	-	-	-	-	-	-	-	-	-	-	-	-	-	-	-	-	-	-	-	7	-
		Coll			-	-	-	-	-	-	-	-	-	-	-	-	-	-	-	-	-	-	-	-	-	-	-	-	-	-	-	-	-	13	-
		Comp			-	-	-	-	-	-	-	-	-	-	-	-	-	-	-	-	-	-	-	-	-	-	-	-	-	-	-	-	-	11	-
		DCPD			-	-	-	-	-	-	-	-	-	-	-	-	-	-	-	-	-	-	-	-	-	-	-	-	-	-	-	-	-	10	-

√ - Approved Theft Deterrent System

MANUFACTURER/MODEL	CODE		24	23	22	21	20	19	18	17	16	15	14	13	12	11	10	09	08	07	06	05	04	03	02	01	00	99	98	97	96	95	94	93	92
NISSAN TRUCK/VAN																																			
AXXESS SE 2WD	0830 01	AB			-	-	-	-	-	-	-	-	-	-	-	-	-	-	-	-	-	-	-	-	-	-	-	-	-	-	-	7	7	7	-
		Coll			-	-	-	-	-	-	-	-	-	-	-	-	-	-	-	-	-	-	-	-	-	-	-	-	-	-	-	2	2	2	-
		Comp			-	-	-	-	-	-	-	-	-	-	-	-	-	-	-	-	-	-	-	-	-	-	-	-	-	-	-	2	2	2	-
		DCPD			-	-	-	-	-	-	-	-	-	-	-	-	-	-	-	-	-	-	-	-	-	-	-	-	-	-	-	4	4	4	-
AXXESS SE AWD	0831 01	AB			-	-	-	-	-	-	-	-	-	-	-	-	-	-	-	-	-	-	-	-	-	-	-	-	-	-	-	-	7	7	-
		Coll			-	-	-	-	-	-	-	-	-	-	-	-	-	-	-	-	-	-	-	-	-	-	-	-	-	-	-	-	13	13	-
		Comp			-	-	-	-	-	-	-	-	-	-	-	-	-	-	-	-	-	-	-	-	-	-	-	-	-	-	-	-	11	11	-
		DCPD			-	-	-	-	-	-	-	-	-	-	-	-	-	-	-	-	-	-	-	-	-	-	-	-	-	-	-	-	10	10	-
AXXESS XE 2WD	0830 02	AB			-	-	-	-	-	-	-	-	-	-	-	-	-	-	-	-	-	-	-	-	-	-	-	-	-	-	-	7	7	7	-
		Coll			-	-	-	-	-	-	-	-	-	-	-	-	-	-	-	-	-	-	-	-	-	-	-	-	-	-	-	2	2	2	-
		Comp			-	-	-	-	-	-	-	-	-	-	-	-	-	-	-	-	-	-	-	-	-	-	-	-	-	-	-	2	2	2	-
		DCPD			-	-	-	-	-	-	-	-	-	-	-	-	-	-	-	-	-	-	-	-	-	-	-	-	-	-	-	4	4	4	-
AXXESS XE AWD	0831 02	AB			-	-	-	-	-	-	-	-	-	-	-	-	-	-	-	-	-	-	-	-	-	-	-	-	-	-	-	-	7	7	-
		Coll			-	-	-	-	-	-	-	-	-	-	-	-	-	-	-	-	-	-	-	-	-	-	-	-	-	-	-	-	13	13	-
		Comp			-	-	-	-	-	-	-	-	-	-	-	-	-	-	-	-	-	-	-	-	-	-	-	-	-	-	-	-	11	11	-
		DCPD			-	-	-	-	-	-	-	-	-	-	-	-	-	-	-	-	-	-	-	-	-	-	-	-	-	-	-	-	10	10	-
CUBE KROM 5DR	1552 02	AB			-	-	-	-	-	-	-	-	-	-	-	11	11	-	-	-	-	-	-	-	-	-	-	-	-	-	-	-	-	-	-
		Coll			-	-	-	-	-	-	-	-	-	-	-	26	23	-	-	-	-	-	-	-	-	-	-	-	-	-	-	-	-	-	-
		Comp			-	-	-	-	-	-	-	-	-	-	-	23	19	-	-	-	-	-	-	-	-	-	-	-	-	-	-	-	-	-	-
		DCPD			-	-	-	-	-	-	-	-	-	-	-	29	27	-	-	-	-	-	-	-	-	-	-	-	-	-	-	-	-	-	-
CUBE S 5DR	1552 00	AB			-	-	-	-	-	-	-	-	11	11	11	11	11	11	-	-	-	-	-	-	-	-	-	-	-	-	-	-	-	-	-
		Coll			-	-	-	-	-	-	-	-	27	28	27	26	23	21	-	-	-	-	-	-	-	-	-	-	-	-	-	-	-	-	-
		Comp			-	-	-	-	-	-	-	-	24	24	24	23	19	18	-	-	-	-	-	-	-	-	-	-	-	-	-	-	-	-	-
		DCPD			-	-	-	-	-	-	-	-	30	30	30	29	27	25	-	-	-	-	-	-	-	-	-	-	-	-	-	-	-	-	-
CUBE SL 5DR	1552 01	AB			-	-	-	-	-	-	-	-	11	11	11	11	11	11	-	-	-	-	-	-	-	-	-	-	-	-	-	-	-	-	-
		Coll			-	-	-	-	-	-	-	-	27	28	27	26	23	21	-	-	-	-	-	-	-	-	-	-	-	-	-	-	-	-	-
		Comp			-	-	-	-	-	-	-	-	24	24	24	23	19	18	-	-	-	-	-	-	-	-	-	-	-	-	-	-	-	-	-
		DCPD			-	-	-	-	-	-	-	-	30	30	30	29	27	25	-	-	-	-	-	-	-	-	-	-	-	-	-	-	-	-	-
FRONTIER LE V6 CREW CAB 2WD	0952 02	AB			-	-	-	-	-	-	-	-	-	-	-	-	-	-	-	-	-	7	-	-	-	-	-	-	-	-	-	-	-	-	-
		Coll			-	-	-	-	-	-	-	-	-	-	-	-	-	-	-	-	-	18	-	-	-	-	-	-	-	-	-	-	-	-	-
		Comp			-	-	-	-	-	-	-	-	-	-	-	-	-	-	-	-	-	√14	-	-	-	-	-	-	-	-	-	-	-	-	-
		DCPD			-	-	-	-	-	-	-	-	-	-	-	-	-	-	-	-	-	14	-	-	-	-	-	-	-	-	-	-	-	-	-
FRONTIER LE V6 CREW CAB 4WD	0953 02	AB			-	-	-	-	-	-	-	-	-	-	-	-	7	7	7	7	7	7	-	-	-	-	-	-	-	-	-	-	-	-	-
		Coll			-	-	-	-	-	-	-	-	-	-	-	-	28	29	29	26	27	22	-	-	-	-	-	-	-	-	-	-	-	-	-
		Comp			-	-	-	-	-	-	-	-	-	-	-	-	27	27	25	√24	√25	√21	-	-	-	-	-	-	-	-	-	-	-	-	-
		DCPD			-	-	-	-	-	-	-	-	-	-	-	-	24	23	24	23	21	21	-	-	-	-	-	-	-	-	-	-	-	-	-
FRONTIER LE V6 KING CAB 2WD	0935 02	AB			-	-	-	-	-	-	-	-	-	-	-	-	-	-	-	-	-	7	-	-	-	-	-	-	-	-	-	-	-	-	-
		Coll			-	-	-	-	-	-	-	-	-	-	-	-	-	-	-	-	-	16	-	-	-	-	-	-	-	-	-	-	-	-	-
		Comp			-	-	-	-	-	-	-	-	-	-	-	-	-	-	-	-	-	√12	-	-	-	-	-	-	-	-	-	-	-	-	-
		DCPD			-	-	-	-	-	-	-	-	-	-	-	-	-	-	-	-	-	13	-	-	-	-	-	-	-	-	-	-	-	-	-
FRONTIER LE V6 KING CAB 4WD	1057 02	AB			-	-	-	-	-	-	-	-	-	-	-	-	-	-	-	-	7	7	-	-	-	-	-	-	-	-	-	-	-	-	-
		Coll			-	-	-	-	-	-	-	-	-	-	-	-	-	-	-	-	22	18	-	-	-	-	-	-	-	-	-	-	-	-	-
		Comp			-	-	-	-	-	-	-	-	-	-	-	-	-	-	-	-	√22	√19	-	-	-	-	-	-	-	-	-	-	-	-	-
		DCPD			-	-	-	-	-	-	-	-	-	-	-	-	-	-	-	-	19	17	-	-	-	-	-	-	-	-	-	-	-	-	-

√ - Approved Theft Deterrent System

MANUFACTURER/MODEL	CODE		24	23	22	21	20	19	18	17	16	15	14	13	12	11	10	09	08	07	06	05	04	03	02	01	00	99	98	97	96	95	94	93	92
NISSAN TRUCK/VAN																																			
FRONTIER MIDNIGHT V6 CREW CAB 4WD	0953 07	AB			-	-	-	7	-	-	-	-	-	-	-	-	-	-	-	-	-	-	-	-	-	-	-	-	-	-	-	-	-	-	-
		Coll			-	-	-	32	-	-	-	-	-	-	-	-	-	-	-	-	-	-	-	-	-	-	-	-	-	-	-	-	-	-	-
		Comp			-	-	-	32	-	-	-	-	-	-	-	-	-	-	-	-	-	-	-	-	-	-	-	-	-	-	-	-	-	-	-
		DCPD			-	-	-	31	-	-	-	-	-	-	-	-	-	-	-	-	-	-	-	-	-	-	-	-	-	-	-	-	-	-	-
FRONTIER NISMO V6 CREW CAB 2WD	0952 03	AB			-	-	-	-	-	-	-	-	-	-	-	-	-	-	-	-	-	7	-	-	-	-	-	-	-	-	-	-	-	-	-
		Coll			-	-	-	-	-	-	-	-	-	-	-	-	-	-	-	-	-	18	-	-	-	-	-	-	-	-	-	-	-	-	-
		Comp			-	-	-	-	-	-	-	-	-	-	-	-	-	-	-	-	-	√14	-	-	-	-	-	-	-	-	-	-	-	-	-
		DCPD			-	-	-	-	-	-	-	-	-	-	-	-	-	-	-	-	-	14	-	-	-	-	-	-	-	-	-	-	-	-	-
FRONTIER NISMO V6 CREW CAB 4WD	0953 03	AB			-	-	-	-	-	-	-	-	-	-	-	-	-	-	7	7	7	7	-	-	-	-	-	-	-	-	-	-	-	-	-
		Coll			-	-	-	-	-	-	-	-	-	-	-	-	-	-	29	26	27	22	-	-	-	-	-	-	-	-	-	-	-	-	-
		Comp			-	-	-	-	-	-	-	-	-	-	-	-	-	-	25	√24	√25	√21	-	-	-	-	-	-	-	-	-	-	-	-	-
		DCPD			-	-	-	-	-	-	-	-	-	-	-	-	-	-	24	23	21	21	-	-	-	-	-	-	-	-	-	-	-	-	-
FRONTIER NISMO V6 KING CAB 2WD	0935 03	AB			-	-	-	-	-	-	-	-	-	-	-	-	-	-	-	-	-	7	-	-	-	-	-	-	-	-	-	-	-	-	-
		Coll			-	-	-	-	-	-	-	-	-	-	-	-	-	-	-	-	-	16	-	-	-	-	-	-	-	-	-	-	-	-	-
		Comp			-	-	-	-	-	-	-	-	-	-	-	-	-	-	-	-	-	√12	-	-	-	-	-	-	-	-	-	-	-	-	-
		DCPD			-	-	-	-	-	-	-	-	-	-	-	-	-	-	-	-	-	13	-	-	-	-	-	-	-	-	-	-	-	-	-
FRONTIER NISMO V6 KING CAB 4WD	1057 03	AB			-	-	-	-	-	-	-	-	-	-	-	-	-	-	7	7	7	7	-	-	-	-	-	-	-	-	-	-	-	-	-
		Coll			-	-	-	-	-	-	-	-	-	-	-	-	-	-	25	25	22	18	-	-	-	-	-	-	-	-	-	-	-	-	-
		Comp			-	-	-	-	-	-	-	-	-	-	-	-	-	-	23	√23	√22	√19	-	-	-	-	-	-	-	-	-	-	-	-	-
		DCPD			-	-	-	-	-	-	-	-	-	-	-	-	-	-	21	21	19	17	-	-	-	-	-	-	-	-	-	-	-	-	-
FRONTIER PRO-4X V6 CREW CAB 4WD	0953 04	AB			-	-	-	7	7	7	7	7	7	7	7	7	7	7	-	-	-	-	-	-	-	-	-	-	-	-	-	-	-	-	-
		Coll			-	-	-	32	32	33	32	33	32	31	30	29	28	29	-	-	-	-	-	-	-	-	-	-	-	-	-	-	-	-	-
		Comp			-	-	-	32	32	32	32	32	31	29	29	29	27	27	-	-	-	-	-	-	-	-	-	-	-	-	-	-	-	-	-
		DCPD			-	-	-	31	31	31	30	31	31	29	29	27	24	23	-	-	-	-	-	-	-	-	-	-	-	-	-	-	-	-	-
FRONTIER PRO-4X V6 KING CAB 4WD	1057 04	AB			-	-	-	7	7	6	7	7	7	7	7	7	7	7	-	-	-	-	-	-	-	-	-	-	-	-	-	-	-	-	-
		Coll			-	-	-	31	31	31	31	32	31	31	27	26	26	23	-	-	-	-	-	-	-	-	-	-	-	-	-	-	-	-	-
		Comp			-	-	-	29	29	29	29	29	28	27	26	25	24	23	-	-	-	-	-	-	-	-	-	-	-	-	-	-	-	-	-
		DCPD			-	-	-	29	29	29	29	29	28	27	25	23	22	20	-	-	-	-	-	-	-	-	-	-	-	-	-	-	-	-	-
FRONTIER REG CAB 2WD	0927 00	AB			-	-	-	-	-	-	-	-	-	-	-	-	-	-	-	-	-	-	-	-	-	6	-	-	6	-	-	-	-	-	-
		Coll			-	-	-	-	-	-	-	-	-	-	-	-	-	-	-	-	-	-	-	-	-	6	-	-	6	-	-	-	-	-	-
		Comp			-	-	-	-	-	-	-	-	-	-	-	-	-	-	-	-	-	-	-	-	-	8	-	-	8	-	-	-	-	-	-
		DCPD			-	-	-	-	-	-	-	-	-	-	-	-	-	-	-	-	-	-	-	-	-	11	-	-	11	-	-	-	-	-	-
FRONTIER S KING CAB 2WD	0928 02	AB			-	-	-	6	7	6	6	6	7	6	7	6	-	-	-	-	-	-	-	-	-	-	-	-	-	-	-	-	-	-	-
		Coll			-	-	-	27	28	27	27	27	27	27	26	27	-	-	-	-	-	-	-	-	-	-	-	-	-	-	-	-	-	-	-
		Comp			-	-	-	16	16	16	15	16	15	15	15	15	-	-	-	-	-	-	-	-	-	-	-	-	-	-	-	-	-	-	-
		DCPD			-	-	-	23	25	24	24	24	23	23	25	24	-	-	-	-	-	-	-	-	-	-	-	-	-	-	-	-	-	-	-
FRONTIER SC V6 4DR 4WD	0938 00	AB			-	-	-	-	-	-	-	-	-	-	-	-	-	-	-	-	-	-	-	-	-	7	-	-	-	-	-	-	-	-	-
		Coll			-	-	-	-	-	-	-	-	-	-	-	-	-	-	-	-	-	-	-	-	-	10	-	-	-	-	-	-	-	-	-
		Comp			-	-	-	-	-	-	-	-	-	-	-	-	-	-	-	-	-	-	-	-	-	14	-	-	-	-	-	-	-	-	-
		DCPD			-	-	-	-	-	-	-	-	-	-	-	-	-	-	-	-	-	-	-	-	-	7	-	-	-	-	-	-	-	-	-
FRONTIER SC V6 CREW CAB 2WD	0937 00	AB			-	-	-	-	-	-	-	-	-	-	-	-	-	-	-	-	-	-	6	6	6	6	-	-	-	-	-	-	-	-	-
		Coll			-	-	-	-	-	-	-	-	-	-	-	-	-	-	-	-	-	-	8	7	7	7	-	-	-	-	-	-	-	-	-
		Comp			-	-	-	-	-	-	-	-	-	-	-	-	-	-	-	-	-	-	16	15	15	15	-	-	-	-	-	-	-	-	-
		DCPD			-	-	-	-	-	-	-	-	-	-	-	-	-	-	-	-	-	-	8	7	7	7	-	-	-	-	-	-	-	-	-

√ - Approved Theft Deterrent System

MANUFACTURER/MODEL	CODE		24	23	22	21	20	19	18	17	16	15	14	13	12	11	10	09	08	07	06	05	04	03	02	01	00	99	98	97	96	95	94	93	92
NISSAN TRUCK/VAN																																			
FRONTIER SC V6 CREW CAB 4WD	0954 00	AB			-	-	-	-	-	-	-	-	-	-	-	-	-	-	-	-	-	-	6	6	6	6	-	-	-	-	-	-	-	-	-
		Coll			-	-	-	-	-	-	-	-	-	-	-	-	-	-	-	-	-	-	15	11	10	10	-	-	-	-	-	-	-	-	-
		Comp			-	-	-	-	-	-	-	-	-	-	-	-	-	-	-	-	-	-	17	14	13	13	-	-	-	-	-	-	-	-	-
		DCPD			-	-	-	-	-	-	-	-	-	-	-	-	-	-	-	-	-	-	11	9	8	8	-	-	-	-	-	-	-	-	-
FRONTIER SC V6 KING CAB 2WD	1056 00	AB			-	-	-	-	-	-	-	-	-	-	-	-	-	-	-	-	-	-	-	6	6	6	-	-	-	-	-	-	-	-	-
		Coll			-	-	-	-	-	-	-	-	-	-	-	-	-	-	-	-	-	-	-	7	7	7	-	-	-	-	-	-	-	-	-
		Comp			-	-	-	-	-	-	-	-	-	-	-	-	-	-	-	-	-	-	-	12	12	12	-	-	-	-	-	-	-	-	-
		DCPD			-	-	-	-	-	-	-	-	-	-	-	-	-	-	-	-	-	-	-	8	8	8	-	-	-	-	-	-	-	-	-
FRONTIER SC V6 KING CAB 4WD	1058 00	AB			-	-	-	-	-	-	-	-	-	-	-	-	-	-	-	-	-	-	6	6	6	6	-	-	-	-	-	-	-	-	-
		Coll			-	-	-	-	-	-	-	-	-	-	-	-	-	-	-	-	-	-	9	8	8	8	-	-	-	-	-	-	-	-	-
		Comp			-	-	-	-	-	-	-	-	-	-	-	-	-	-	-	-	-	-	13	13	13	13	-	-	-	-	-	-	-	-	-
		DCPD			-	-	-	-	-	-	-	-	-	-	-	-	-	-	-	-	-	-	9	8	8	8	-	-	-	-	-	-	-	-	-
FRONTIER SE CREW CAB 4WD	0946 01	AB			-	-	-	-	-	-	-	-	-	-	-	-	-	-	-	-	-	-	-	-	-	-	6	-	-	-	-	-	-	-	-
		Coll			-	-	-	-	-	-	-	-	-	-	-	-	-	-	-	-	-	-	-	-	-	-	10	-	-	-	-	-	-	-	-
		Comp			-	-	-	-	-	-	-	-	-	-	-	-	-	-	-	-	-	-	-	-	-	-	13	-	-	-	-	-	-	-	-
		DCPD			-	-	-	-	-	-	-	-	-	-	-	-	-	-	-	-	-	-	-	-	-	-	8	-	-	-	-	-	-	-	-
FRONTIER SE KING CAB 2WD	0928 01	AB			-	-	-	-	-	-	-	-	-	-	-	-	-	-	-	-	-	-	-	-	-	-	-	6	6	-	-	-	-	-	-
		Coll			-	-	-	-	-	-	-	-	-	-	-	-	-	-	-	-	-	-	-	-	-	-	-	9	9	-	-	-	-	-	-
		Comp			-	-	-	-	-	-	-	-	-	-	-	-	-	-	-	-	-	-	-	-	-	-	-	12	12	-	-	-	-	-	-
		DCPD			-	-	-	-	-	-	-	-	-	-	-	-	-	-	-	-	-	-	-	-	-	-	-	9	9	-	-	-	-	-	-
FRONTIER SE KING CAB 4WD	0930 01	AB			-	-	-	-	-	-	-	-	-	-	-	-	-	-	-	-	-	-	-	-	-	-	-	-	6	-	-	-	-	-	-
		Coll			-	-	-	-	-	-	-	-	-	-	-	-	-	-	-	-	-	-	-	-	-	-	-	-	7	-	-	-	-	-	-
		Comp			-	-	-	-	-	-	-	-	-	-	-	-	-	-	-	-	-	-	-	-	-	-	-	-	9	-	-	-	-	-	-
		DCPD			-	-	-	-	-	-	-	-	-	-	-	-	-	-	-	-	-	-	-	-	-	-	-	-	6	-	-	-	-	-	-
FRONTIER SE V6 CREW CAB 2WD	0952 01	AB			-	-	-	-	-	-	-	-	-	-	-	-	7	7	7	7	6	7	-	6	6	6	6	-	-	-	-	-	-	-	-
		Coll			-	-	-	-	-	-	-	-	-	-	-	-	23	21	22	18	17	18	-	7	8	8	8	-	-	-	-	-	-	-	-
		Comp			-	-	-	-	-	-	-	-	-	-	-	-	17	14	14	√14	√14	√14	-	11	12	12	12	-	-	-	-	-	-	-	-
		DCPD			-	-	-	-	-	-	-	-	-	-	-	-	20	21	22	17	17	14	-	8	8	8	8	-	-	-	-	-	-	-	-
FRONTIER SE V6 CREW CAB 4WD	0953 01	AB			-	-	-	-	-	-	-	-	-	-	-	-	7	7	7	7	7	7	6	6	6	6	6	-	-	-	-	-	-	-	-
		Coll			-	-	-	-	-	-	-	-	-	-	-	-	28	29	29	26	27	22	11	10	10	10	10	-	-	-	-	-	-	-	-
		Comp			-	-	-	-	-	-	-	-	-	-	-	-	27	27	25	√24	√25	√21	14	14	13	13	13	-	-	-	-	-	-	-	-
		DCPD			-	-	-	-	-	-	-	-	-	-	-	-	24	23	24	23	21	21	8	8	8	8	8	-	-	-	-	-	-	-	-
FRONTIER SE V6 KING CAB 2WD	0935 01	AB			-	-	-	-	-	-	-	-	-	-	-	-	6	6	7	7	7	7	-	7	7	-	7	-	-	-	-	-	-	-	-
		Coll			-	-	-	-	-	-	-	-	-	-	-	-	24	23	17	17	17	16	-	7	7	-	7	-	-	-	-	-	-	-	-
		Comp			-	-	-	-	-	-	-	-	-	-	-	-	16	15	14	√13	√13	√12	-	13	12	-	12	-	-	-	-	-	-	-	-
		DCPD			-	-	-	-	-	-	-	-	-	-	-	-	21	20	16	15	14	13	-	8	8	-	8	-	-	-	-	-	-	-	-
FRONTIER SE V6 KING CAB 4WD	1057 01	AB			-	-	-	-	-	-	-	-	-	-	-	-	7	7	7	7	7	7	-	6	6	6	6	6	-	-	-	-	-	-	-
		Coll			-	-	-	-	-	-	-	-	-	-	-	-	26	23	25	25	22	18	-	10	9	9	9	9	-	-	-	-	-	-	-
		Comp			-	-	-	-	-	-	-	-	-	-	-	-	24	23	23	√23	√22	√19	-	14	15	15	15	15	-	-	-	-	-	-	-
		DCPD			-	-	-	-	-	-	-	-	-	-	-	-	22	20	21	21	19	17	-	8	8	8	8	8	-	-	-	-	-	-	-
FRONTIER SL V6 CREW CAB 2WD	0952 05	AB			-	-	-	-	6	-	-	-	-	-	-	-	-	-	-	-	-	-	-	-	-	-	-	-	-	-	-	-	-	-	-
		Coll			-	-	-	-	28	-	-	-	-	-	-	-	-	-	-	-	-	-	-	-	-	-	-	-	-	-	-	-	-	-	-
		Comp			-	-	-	-	20	-	-	-	-	-	-	-	-	-	-	-	-	-	-	-	-	-	-	-	-	-	-	-	-	-	-
		DCPD			-	-	-	-	25	-	-	-	-	-	-	-	-	-	-	-	-	-	-	-	-	-	-	-	-	-	-	-	-	-	-

√ - Approved Theft Deterrent System

MANUFACTURER/MODEL	CODE		24	23	22	21	20	19	18	17	16	15	14	13	12	11	10	09	08	07	06	05	04	03	02	01	00	99	98	97	96	95	94	93	92
NISSAN TRUCK/VAN																																			
FRONTIER SL V6 CREW CAB 4WD	0953 06	AB			-	-	-	7	7	7	7	7	7	7	7	-	-	-	-	-	-	-	-	-	-	-	-	-	-	-	-	-	-	-	-
		Coll			-	-	-	32	32	33	32	33	32	31	30	-	-	-	-	-	-	-	-	-	-	-	-	-	-	-	-	-	-	-	-
		Comp			-	-	-	32	32	32	32	32	31	29	29	-	-	-	-	-	-	-	-	-	-	-	-	-	-	-	-	-	-	-	-
		DCPD			-	-	-	31	31	31	30	31	31	29	29	-	-	-	-	-	-	-	-	-	-	-	-	-	-	-	-	-	-	-	-
FRONTIER SV V6 CREW CAB 2WD	0952 04	AB			-	-	-	-	6	6	-	6	6	7	7	7	-	-	-	-	-	-	-	-	-	-	-	-	-	-	-	-	-	-	-
		Coll			-	-	-	-	28	28	-	28	26	24	23	24	-	-	-	-	-	-	-	-	-	-	-	-	-	-	-	-	-	-	-
		Comp			-	-	-	-	20	20	-	23	18	18	18	17	-	-	-	-	-	-	-	-	-	-	-	-	-	-	-	-	-	-	-
		DCPD			-	-	-	-	25	25	-	29	26	21	21	20	-	-	-	-	-	-	-	-	-	-	-	-	-	-	-	-	-	-	-
FRONTIER SV V6 CREW CAB 4WD	0953 05	AB			-	-	-	7	7	7	7	7	7	7	7	7	-	-	-	-	-	-	-	-	-	-	-	-	-	-	-	-	-	-	-
		Coll			-	-	-	32	32	33	32	33	32	31	30	29	-	-	-	-	-	-	-	-	-	-	-	-	-	-	-	-	-	-	-
		Comp			-	-	-	32	32	32	32	32	31	29	29	29	-	-	-	-	-	-	-	-	-	-	-	-	-	-	-	-	-	-	-
		DCPD			-	-	-	31	31	31	30	31	31	29	29	27	-	-	-	-	-	-	-	-	-	-	-	-	-	-	-	-	-	-	-
FRONTIER SV V6 KING CAB 2WD	0935 04	AB			-	-	-	7	7	6	7	7	6	7	7	7	-	-	-	-	-	-	-	-	-	-	-	-	-	-	-	-	-	-	-
		Coll			-	-	-	23	23	24	24	24	23	24	24	24	-	-	-	-	-	-	-	-	-	-	-	-	-	-	-	-	-	-	-
		Comp			-	-	-	19	19	19	18	16	16	16	16	16	-	-	-	-	-	-	-	-	-	-	-	-	-	-	-	-	-	-	-
		DCPD			-	-	-	20	20	20	20	21	21	20	20	21	-	-	-	-	-	-	-	-	-	-	-	-	-	-	-	-	-	-	-
FRONTIER SV V6 KING CAB 4WD	1057 05	AB			-	-	-	7	7	6	7	7	7	7	7	7	-	-	-	-	-	-	-	-	-	-	-	-	-	-	-	-	-	-	-
		Coll			-	-	-	31	31	31	31	32	31	31	27	26	-	-	-	-	-	-	-	-	-	-	-	-	-	-	-	-	-	-	-
		Comp			-	-	-	29	29	29	29	29	28	27	26	25	-	-	-	-	-	-	-	-	-	-	-	-	-	-	-	-	-	-	-
		DCPD			-	-	-	29	29	29	29	29	28	27	25	23	-	-	-	-	-	-	-	-	-	-	-	-	-	-	-	-	-	-	-
FRONTIER SVE SC V6 CREW CAB 4WD	0954 01	AB			-	-	-	-	-	-	-	-	-	-	-	-	-	-	-	-	-	-	-	6	-	-	-	-	-	-	-	-	-	-	-
		Coll			-	-	-	-	-	-	-	-	-	-	-	-	-	-	-	-	-	-	-	11	-	-	-	-	-	-	-	-	-	-	-
		Comp			-	-	-	-	-	-	-	-	-	-	-	-	-	-	-	-	-	-	-	14	-	-	-	-	-	-	-	-	-	-	-
		DCPD			-	-	-	-	-	-	-	-	-	-	-	-	-	-	-	-	-	-	-	9	-	-	-	-	-	-	-	-	-	-	-
FRONTIER SVE SC V6 KING CAB 4WD	1058 01	AB			-	-	-	-	-	-	-	-	-	-	-	-	-	-	-	-	-	-	-	6	-	-	-	-	-	-	-	-	-	-	-
		Coll			-	-	-	-	-	-	-	-	-	-	-	-	-	-	-	-	-	-	-	8	-	-	-	-	-	-	-	-	-	-	-
		Comp			-	-	-	-	-	-	-	-	-	-	-	-	-	-	-	-	-	-	-	13	-	-	-	-	-	-	-	-	-	-	-
		DCPD			-	-	-	-	-	-	-	-	-	-	-	-	-	-	-	-	-	-	-	8	-	-	-	-	-	-	-	-	-	-	-
FRONTIER XE CREW CAB 2WD	0945 00	AB			-	-	-	-	-	-	-	-	-	-	-	-	-	-	-	-	-	-	-	-	-	6	6	-	-	-	-	-	-	-	-
		Coll			-	-	-	-	-	-	-	-	-	-	-	-	-	-	-	-	-	-	-	-	-	7	7	-	-	-	-	-	-	-	-
		Comp			-	-	-	-	-	-	-	-	-	-	-	-	-	-	-	-	-	-	-	-	-	12	12	-	-	-	-	-	-	-	-
		DCPD			-	-	-	-	-	-	-	-	-	-	-	-	-	-	-	-	-	-	-	-	-	7	7	-	-	-	-	-	-	-	-
FRONTIER XE CREW CAB 4WD	0946 00	AB			-	-	-	-	-	-	-	-	-	-	-	-	-	-	-	-	-	-	-	-	-	6	-	-	-	-	-	-	-	-	-
		Coll			-	-	-	-	-	-	-	-	-	-	-	-	-	-	-	-	-	-	-	-	-	10	-	-	-	-	-	-	-	-	-
		Comp			-	-	-	-	-	-	-	-	-	-	-	-	-	-	-	-	-	-	-	-	-	13	-	-	-	-	-	-	-	-	-
		DCPD			-	-	-	-	-	-	-	-	-	-	-	-	-	-	-	-	-	-	-	-	-	8	-	-	-	-	-	-	-	-	-
FRONTIER XE KING CAB 2WD	0928 00	AB			-	-	-	-	-	-	-	-	-	-	-	-	6	6	6	7	6	7	6	7	6	6	6	6	6	-	-	-	-	-	-
		Coll			-	-	-	-	-	-	-	-	-	-	-	-	26	21	19	21	17	13	11	10	9	9	9	9	9	-	-	-	-	-	-
		Comp			-	-	-	-	-	-	-	-	-	-	-	-	15	13	12	√11	√12	√10	14	14	12	12	12	12	12	-	-	-	-	-	-
		DCPD			-	-	-	-	-	-	-	-	-	-	-	-	22	18	19	19	16	15	9	9	9	9	9	9	9	-	-	-	-	-	-
FRONTIER XE KING CAB 4WD	0930 00	AB			-	-	-	-	-	-	-	-	-	-	-	-	-	-	-	-	-	-	-	6	6	6	6	6	6	-	-	-	-	-	-
		Coll			-	-	-	-	-	-	-	-	-	-	-	-	-	-	-	-	-	-	-	8	7	7	7	7	7	-	-	-	-	-	-
		Comp			-	-	-	-	-	-	-	-	-	-	-	-	-	-	-	-	-	-	-	11	9	9	9	9	9	-	-	-	-	-	-
		DCPD			-	-	-	-	-	-	-	-	-	-	-	-	-	-	-	-	-	-	-	6	6	6	6	6	6	-	-	-	-	-	-

√ - Approved Theft Deterrent System

MANUFACTURER/MODEL	CODE		24	23	22	21	20	19	18	17	16	15	14	13	12	11	10	09	08	07	06	05	04	03	02	01	00	99	98	97	96	95	94	93	92
NISSAN TRUCK/VAN																																			
FRONTIER XE REG CAB 2WD	0927 01	AB			-	-	-	-	-	-	-	-	-	-	-	-	-	-	-	-	-	-	-	-	-	-	6	6	6	-	-	-	-	-	-
		Coll			-	-	-	-	-	-	-	-	-	-	-	-	-	-	-	-	-	-	-	-	-	-	6	6	6	-	-	-	-	-	-
		Comp			-	-	-	-	-	-	-	-	-	-	-	-	-	-	-	-	-	-	-	-	-	-	8	8	8	-	-	-	-	-	-
		DCPD			-	-	-	-	-	-	-	-	-	-	-	-	-	-	-	-	-	-	-	-	-	-	11	11	11	-	-	-	-	-	-
FRONTIER XE REG CAB 4WD	0929 00	AB			-	-	-	-	-	-	-	-	-	-	-	-	-	-	-	-	-	-	-	-	-	-	-	6	6	-	-	-	-	-	-
		Coll			-	-	-	-	-	-	-	-	-	-	-	-	-	-	-	-	-	-	-	-	-	-	-	10	10	-	-	-	-	-	-
		Comp			-	-	-	-	-	-	-	-	-	-	-	-	-	-	-	-	-	-	-	-	-	-	-	13	13	-	-	-	-	-	-
		DCPD			-	-	-	-	-	-	-	-	-	-	-	-	-	-	-	-	-	-	-	-	-	-	-	7	7	-	-	-	-	-	-
FRONTIER XE V6 CREW CAB 2WD	0952 00	AB			-	-	-	-	-	-	-	-	-	-	-	-	-	-	-	-	-	-	7	6	6	6	6	-	-	-	-	-	-	-	-
		Coll			-	-	-	-	-	-	-	-	-	-	-	-	-	-	-	-	-	-	9	7	8	8	8	-	-	-	-	-	-	-	-
		Comp			-	-	-	-	-	-	-	-	-	-	-	-	-	-	-	-	-	-	11	11	12	12	12	-	-	-	-	-	-	-	-
		DCPD			-	-	-	-	-	-	-	-	-	-	-	-	-	-	-	-	-	-	8	8	8	8	8	-	-	-	-	-	-	-	-
FRONTIER XE V6 CREW CAB 4WD	0953 00	AB			-	-	-	-	-	-	-	-	-	-	-	-	-	-	-	-	-	-	6	6	6	6	6	-	-	-	-	-	-	-	-
		Coll			-	-	-	-	-	-	-	-	-	-	-	-	-	-	-	-	-	-	11	10	10	10	10	-	-	-	-	-	-	-	-
		Comp			-	-	-	-	-	-	-	-	-	-	-	-	-	-	-	-	-	-	14	14	13	13	13	-	-	-	-	-	-	-	-
		DCPD			-	-	-	-	-	-	-	-	-	-	-	-	-	-	-	-	-	-	8	8	8	8	8	-	-	-	-	-	-	-	-
FRONTIER XE V6 KING CAB 2WD	0935 00	AB			-	-	-	-	-	-	-	-	-	-	-	-	-	-	-	-	-	-	7	7	7	7	7	-	-	-	-	-	-	-	-
		Coll			-	-	-	-	-	-	-	-	-	-	-	-	-	-	-	-	-	-	9	7	7	7	7	-	-	-	-	-	-	-	-
		Comp			-	-	-	-	-	-	-	-	-	-	-	-	-	-	-	-	-	-	13	13	12	12	12	-	-	-	-	-	-	-	-
		DCPD			-	-	-	-	-	-	-	-	-	-	-	-	-	-	-	-	-	-	8	8	8	8	8	-	-	-	-	-	-	-	-
FRONTIER XE V6 KING CAB 4WD	1057 00	AB			-	-	-	-	-	-	-	-	-	-	-	-	-	-	-	-	-	-	6	6	6	6	6	6	-	-	-	-	-	-	-
		Coll			-	-	-	-	-	-	-	-	-	-	-	-	-	-	-	-	-	-	10	10	9	9	9	9	-	-	-	-	-	-	-
		Comp			-	-	-	-	-	-	-	-	-	-	-	-	-	-	-	-	-	-	14	14	15	15	15	15	-	-	-	-	-	-	-
		DCPD			-	-	-	-	-	-	-	-	-	-	-	-	-	-	-	-	-	-	8	8	8	8	8	8	-	-	-	-	-	-	-
JUKE NISMO 4DR 2WD	1601 02	AB			-	-	-	-	-	-	-	-	11	11	-	-	-	-	-	-	-	-	-	-	-	-	-	-	-	-	-	-	-	-	-
		Coll			-	-	-	-	-	-	-	-	30	30	-	-	-	-	-	-	-	-	-	-	-	-	-	-	-	-	-	-	-	-	-
		Comp			-	-	-	-	-	-	-	-	27	27	-	-	-	-	-	-	-	-	-	-	-	-	-	-	-	-	-	-	-	-	-
		DCPD			-	-	-	-	-	-	-	-	34	34	-	-	-	-	-	-	-	-	-	-	-	-	-	-	-	-	-	-	-	-	-
JUKE NISMO 4DR AWD	1602 02	AB			-	-	-	-	-	10	10	10	10	10	-	-	-	-	-	-	-	-	-	-	-	-	-	-	-	-	-	-	-	-	-
		Coll			-	-	-	-	-	33	33	32	31	30	-	-	-	-	-	-	-	-	-	-	-	-	-	-	-	-	-	-	-	-	-
		Comp			-	-	-	-	-	26	25	25	24	23	-	-	-	-	-	-	-	-	-	-	-	-	-	-	-	-	-	-	-	-	-
		DCPD			-	-	-	-	-	36	36	35	34	34	-	-	-	-	-	-	-	-	-	-	-	-	-	-	-	-	-	-	-	-	-
JUKE NISMO RS 4DR 2WD	1601 03	AB			-	-	-	-	-	-	11	11	-	-	-	-	-	-	-	-	-	-	-	-	-	-	-	-	-	-	-	-	-	-	-
		Coll			-	-	-	-	-	-	30	30	-	-	-	-	-	-	-	-	-	-	-	-	-	-	-	-	-	-	-	-	-	-	-
		Comp			-	-	-	-	-	-	27	27	-	-	-	-	-	-	-	-	-	-	-	-	-	-	-	-	-	-	-	-	-	-	-
		DCPD			-	-	-	-	-	-	35	34	-	-	-	-	-	-	-	-	-	-	-	-	-	-	-	-	-	-	-	-	-	-	-
JUKE NISMO RS 4DR AWD	1602 03	AB			-	-	-	-	-	-	10	10	-	-	-	-	-	-	-	-	-	-	-	-	-	-	-	-	-	-	-	-	-	-	-
		Coll			-	-	-	-	-	-	33	32	-	-	-	-	-	-	-	-	-	-	-	-	-	-	-	-	-	-	-	-	-	-	-
		Comp			-	-	-	-	-	-	25	25	-	-	-	-	-	-	-	-	-	-	-	-	-	-	-	-	-	-	-	-	-	-	-
		DCPD			-	-	-	-	-	-	36	35	-	-	-	-	-	-	-	-	-	-	-	-	-	-	-	-	-	-	-	-	-	-	-
JUKE SL 4DR 2WD	1601 01	AB			-	-	-	-	-	-	-	-	-	11	11	11	-	-	-	-	-	-	-	-	-	-	-	-	-	-	-	-	-	-	-
		Coll			-	-	-	-	-	-	-	-	-	30	28	27	-	-	-	-	-	-	-	-	-	-	-	-	-	-	-	-	-	-	-
		Comp			-	-	-	-	-	-	-	-	-	27	25	25	-	-	-	-	-	-	-	-	-	-	-	-	-	-	-	-	-	-	-
		DCPD			-	-	-	-	-	-	-	-	-	34	32	32	-	-	-	-	-	-	-	-	-	-	-	-	-	-	-	-	-	-	-

√ - Approved Theft Deterrent System

MANUFACTURER/MODEL	CODE		24	23	22	21	20	19	18	17	16	15	14	13	12	11	10	09	08	07	06	05	04	03	02	01	00	99	98	97	96	95	94	93	92
NISSAN TRUCK/VAN																																			
JUKE SL 4DR AWD	1602 01	AB			-	-	-	-	-	10	10	10	10	10	10	10	-	-	-	-	-	-	-	-	-	-	-	-	-	-	-	-	-	-	-
		Coll			-	-	-	-	-	33	33	32	31	30	29	27	-	-	-	-	-	-	-	-	-	-	-	-	-	-	-	-	-	-	-
		Comp			-	-	-	-	-	26	25	25	24	23	23	22	-	-	-	-	-	-	-	-	-	-	-	-	-	-	-	-	-	-	-
		DCPD			-	-	-	-	-	36	36	35	34	34	31	31	-	-	-	-	-	-	-	-	-	-	-	-	-	-	-	-	-	-	-
JUKE SV 4DR 2WD	1601 00	AB			-	-	-	-	-	11	11	11	11	11	11	11	-	-	-	-	-	-	-	-	-	-	-	-	-	-	-	-	-	-	-
		Coll			-	-	-	-	-	32	30	30	30	30	28	27	-	-	-	-	-	-	-	-	-	-	-	-	-	-	-	-	-	-	-
		Comp			-	-	-	-	-	27	27	27	27	27	25	25	-	-	-	-	-	-	-	-	-	-	-	-	-	-	-	-	-	-	-
		DCPD			-	-	-	-	-	36	35	34	34	34	32	32	-	-	-	-	-	-	-	-	-	-	-	-	-	-	-	-	-	-	-
JUKE SV 4DR AWD	1602 00	AB			-	-	-	-	-	10	10	10	10	10	10	10	-	-	-	-	-	-	-	-	-	-	-	-	-	-	-	-	-	-	-
		Coll			-	-	-	-	-	33	33	32	31	30	29	27	-	-	-	-	-	-	-	-	-	-	-	-	-	-	-	-	-	-	-
		Comp			-	-	-	-	-	26	25	25	24	23	23	22	-	-	-	-	-	-	-	-	-	-	-	-	-	-	-	-	-	-	-
		DCPD			-	-	-	-	-	36	36	35	34	34	31	31	-	-	-	-	-	-	-	-	-	-	-	-	-	-	-	-	-	-	-
KICKS S 4DR 2WD	1898 00	AB			-	-	10	10	10	-	-	-	-	-	-	-	-	-	-	-	-	-	-	-	-	-	-	-	-	-	-	-	-	-	-
		Coll			-	-	29	29	29	-	-	-	-	-	-	-	-	-	-	-	-	-	-	-	-	-	-	-	-	-	-	-	-	-	-
		Comp			-	-	22	23	21	-	-	-	-	-	-	-	-	-	-	-	-	-	-	-	-	-	-	-	-	-	-	-	-	-	-
		DCPD			-	-	32	32	31	-	-	-	-	-	-	-	-	-	-	-	-	-	-	-	-	-	-	-	-	-	-	-	-	-	-
KICKS SR 4DR 2WD	1898 02	AB			-	-	10	10	10	-	-	-	-	-	-	-	-	-	-	-	-	-	-	-	-	-	-	-	-	-	-	-	-	-	-
		Coll			-	-	29	29	29	-	-	-	-	-	-	-	-	-	-	-	-	-	-	-	-	-	-	-	-	-	-	-	-	-	-
		Comp			-	-	22	23	21	-	-	-	-	-	-	-	-	-	-	-	-	-	-	-	-	-	-	-	-	-	-	-	-	-	-
		DCPD			-	-	32	32	31	-	-	-	-	-	-	-	-	-	-	-	-	-	-	-	-	-	-	-	-	-	-	-	-	-	-
KICKS SV 4DR 2WD	1898 01	AB			-	-	10	10	10	-	-	-	-	-	-	-	-	-	-	-	-	-	-	-	-	-	-	-	-	-	-	-	-	-	-
		Coll			-	-	29	29	29	-	-	-	-	-	-	-	-	-	-	-	-	-	-	-	-	-	-	-	-	-	-	-	-	-	-
		Comp			-	-	22	23	21	-	-	-	-	-	-	-	-	-	-	-	-	-	-	-	-	-	-	-	-	-	-	-	-	-	-
		DCPD			-	-	32	32	31	-	-	-	-	-	-	-	-	-	-	-	-	-	-	-	-	-	-	-	-	-	-	-	-	-	-
MURANO CROSSCABRIOLET 2DR AWD	1626 00	AB			-	-	-	-	-	-	-	-	9	9	9	9	-	-	-	-	-	-	-	-	-	-	-	-	-	-	-	-	-	-	-
		Coll			-	-	-	-	-	-	-	-	31	31	31	31	-	-	-	-	-	-	-	-	-	-	-	-	-	-	-	-	-	-	-
		Comp			-	-	-	-	-	-	-	-	40	40	40	37	-	-	-	-	-	-	-	-	-	-	-	-	-	-	-	-	-	-	-
		DCPD			-	-	-	-	-	-	-	-	32	32	32	32	-	-	-	-	-	-	-	-	-	-	-	-	-	-	-	-	-	-	-
MURANO LE 4DR AWD	1488 00	AB			-	-	-	-	-	-	-	-	-	9	9	10	9	10	-	-	-	-	-	-	-	-	-	-	-	-	-	-	-	-	-
		Coll			-	-	-	-	-	-	-	-	-	34	32	31	31	28	-	-	-	-	-	-	-	-	-	-	-	-	-	-	-	-	-
		Comp			-	-	-	-	-	-	-	-	-	30	30	30	29	27	-	-	-	-	-	-	-	-	-	-	-	-	-	-	-	-	-
		DCPD			-	-	-	-	-	-	-	-	-	34	34	31	31	29	-	-	-	-	-	-	-	-	-	-	-	-	-	-	-	-	-
MURANO MIDNIGHT 4DR AWD	1488 02	AB			-	9	-	-	-	-	-	-	-	-	-	-	-	-	-	-	-	-	-	-	-	-	-	-	-	-	-	-	-	-	-
		Coll			-	36	-	-	-	-	-	-	-	-	-	-	-	-	-	-	-	-	-	-	-	-	-	-	-	-	-	-	-	-	-
		Comp			-	34	-	-	-	-	-	-	-	-	-	-	-	-	-	-	-	-	-	-	-	-	-	-	-	-	-	-	-	-	-
		DCPD			-	38	-	-	-	-	-	-	-	-	-	-	-	-	-	-	-	-	-	-	-	-	-	-	-	-	-	-	-	-	-
MURANO PLATINUM 4DR AWD	1488 01	AB			-	9	9	9	9	9	9	10	10	-	-	-	-	-	-	-	-	-	-	-	-	-	-	-	-	-	-	-	-	-	-
		Coll			-	36	36	36	34	34	34	35	35	-	-	-	-	-	-	-	-	-	-	-	-	-	-	-	-	-	-	-	-	-	-
		Comp			-	34	34	34	34	34	34	34	31	-	-	-	-	-	-	-	-	-	-	-	-	-	-	-	-	-	-	-	-	-	-
		DCPD			-	38	38	38	38	38	38	38	37	-	-	-	-	-	-	-	-	-	-	-	-	-	-	-	-	-	-	-	-	-	-
MURANO S 4DR 2WD	1191 01	AB			-	-	10	9	9	9	9	10	10	10	10	10	10	10	-	11	11	11	-	-	-	-	-	-	-	-	-	-	-	-	-
		Coll			-	-	38	38	38	38	38	38	38	38	37	37	35	31	-	29	28	28	-	-	-	-	-	-	-	-	-	-	-	-	-
		Comp			-	-	34	34	34	34	34	34	34	34	33	31	30	27	-	√24	√22	√21	-	-	-	-	-	-	-	-	-	-	-	-	-
		DCPD			-	-	44	44	44	44	44	44	44	44	42	39	39	31	-	30	30	30	-	-	-	-	-	-	-	-	-	-	-	-	-

√ - Approved Theft Deterrent System

MANUFACTURER/MODEL	CODE		24	23	22	21	20	19	18	17	16	15	14	13	12	11	10	09	08	07	06	05	04	03	02	01	00	99	98	97	96	95	94	93	92
NISSAN TRUCK/VAN																																			
MURANO S 4DR AWD	1052 01	AB			-	9	-	-	-	-	-	-	10	10	10	10	10	10	-	10	10	10	-	-	-	-	-	-	-	-	-	-	-	-	-
		Coll			-	36	-	-	-	-	-	-	34	33	30	29	29	26	-	27	26	23	-	-	-	-	-	-	-	-	-	-	-	-	-
		Comp			-	36	-	-	-	-	-	-	30	30	30	29	27	27	-	√25	√26	√25	-	-	-	-	-	-	-	-	-	-	-	-	-
		DCPD			-	36	-	-	-	-	-	-	34	32	31	29	29	27	-	24	25	23	-	-	-	-	-	-	-	-	-	-	-	-	-
MURANO SE 4DR 2WD	1192 00	AB			-	-	-	-	-	-	-	-	-	-	-	-	-	-	-	-	-	10	9	10	-	-	-	-	-	-	-	-	-	-	-
		Coll			-	-	-	-	-	-	-	-	-	-	-	-	-	-	-	-	-	27	27	26	-	-	-	-	-	-	-	-	-	-	-
		Comp			-	-	-	-	-	-	-	-	-	-	-	-	-	-	-	-	-	√22	√19	√23	-	-	-	-	-	-	-	-	-	-	-
		DCPD			-	-	-	-	-	-	-	-	-	-	-	-	-	-	-	-	-	34	34	33	-	-	-	-	-	-	-	-	-	-	-
MURANO SE 4DR AWD	1053 00	AB			-	-	-	-	-	-	-	-	-	-	-	-	-	-	-	10	10	10	9	10	-	-	-	-	-	-	-	-	-	-	-
		Coll			-	-	-	-	-	-	-	-	-	-	-	-	-	-	-	27	25	23	24	22	-	-	-	-	-	-	-	-	-	-	-
		Comp			-	-	-	-	-	-	-	-	-	-	-	-	-	-	-	√27	√25	√26	√24	√26	-	-	-	-	-	-	-	-	-	-	-
		DCPD			-	-	-	-	-	-	-	-	-	-	-	-	-	-	-	24	23	20	21	20	-	-	-	-	-	-	-	-	-	-	-
MURANO SL 4DR 2WD	1191 00	AB			-	-	-	-	-	-	-	-	10	10	10	10	10	10	-	11	11	11	11	11	-	-	-	-	-	-	-	-	-	-	-
		Coll			-	-	-	-	-	-	-	-	38	38	37	37	35	31	-	29	28	28	28	27	-	-	-	-	-	-	-	-	-	-	-
		Comp			-	-	-	-	-	-	-	-	34	34	33	31	30	27	-	√24	√22	√21	√20	√21	-	-	-	-	-	-	-	-	-	-	-
		DCPD			-	-	-	-	-	-	-	-	44	44	42	39	39	31	-	30	30	30	29	29	-	-	-	-	-	-	-	-	-	-	-
MURANO SL 4DR AWD	1052 00	AB			-	9	9	9	10	10	10	9	10	10	10	10	10	10	-	10	10	10	10	10	-	-	-	-	-	-	-	-	-	-	-
		Coll			-	36	36	36	37	36	36	34	34	33	30	29	29	26	-	27	26	23	21	22	-	-	-	-	-	-	-	-	-	-	-
		Comp			-	36	36	36	36	35	35	36	30	30	30	29	27	27	-	√25	√26	√25	√23	√25	-	-	-	-	-	-	-	-	-	-	-
		DCPD			-	36	36	36	36	36	36	35	34	32	31	29	29	27	-	24	25	23	20	20	-	-	-	-	-	-	-	-	-	-	-
MURANO SV 4DR 2WD	1191 02	AB			-	-	-	-	-	-	9	10	10	10	10	-	-	-	-	-	-	-	-	-	-	-	-	-	-	-	-	-	-	-	-
		Coll			-	-	-	-	-	-	38	38	38	38	37	-	-	-	-	-	-	-	-	-	-	-	-	-	-	-	-	-	-	-	-
		Comp			-	-	-	-	-	-	34	34	34	34	33	-	-	-	-	-	-	-	-	-	-	-	-	-	-	-	-	-	-	-	-
		DCPD			-	-	-	-	-	-	44	44	44	44	42	-	-	-	-	-	-	-	-	-	-	-	-	-	-	-	-	-	-	-	-
MURANO SV 4DR AWD	1052 02	AB			-	9	9	9	10	10	10	9	10	10	10	10	-	-	-	-	-	-	-	-	-	-	-	-	-	-	-	-	-	-	-
		Coll			-	36	36	36	37	36	36	34	34	33	30	29	-	-	-	-	-	-	-	-	-	-	-	-	-	-	-	-	-	-	-
		Comp			-	36	36	36	36	35	35	36	30	30	30	29	-	-	-	-	-	-	-	-	-	-	-	-	-	-	-	-	-	-	-
		DCPD			-	36	36	36	36	36	36	35	34	32	31	29	-	-	-	-	-	-	-	-	-	-	-	-	-	-	-	-	-	-	-
NV 1500 S V6 CARGO VAN	1610 00	AB			-	-	8	8	8	8	8	-	8	8	8	-	-	-	-	-	-	-	-	-	-	-	-	-	-	-	-	-	-	-	-
		Coll			-	-	22	22	22	22	22	-	21	19	19	-	-	-	-	-	-	-	-	-	-	-	-	-	-	-	-	-	-	-	-
		Comp			-	-	25	23	23	23	23	-	23	23	23	-	-	-	-	-	-	-	-	-	-	-	-	-	-	-	-	-	-	-	-
		DCPD			-	-	20	20	20	20	20	-	21	20	16	-	-	-	-	-	-	-	-	-	-	-	-	-	-	-	-	-	-	-	-
NV 200 S CARGO VAN	1660 00	AB			-	-	7	7	7	7	8	7	7	7	-	-	-	-	-	-	-	-	-	-	-	-	-	-	-	-	-	-	-	-	-
		Coll			-	-	19	21	22	21	19	19	19	19	-	-	-	-	-	-	-	-	-	-	-	-	-	-	-	-	-	-	-	-	-
		Comp			-	-	19	18	18	19	18	18	18	18	-	-	-	-	-	-	-	-	-	-	-	-	-	-	-	-	-	-	-	-	-
		DCPD			-	-	26	26	25	23	22	23	21	21	-	-	-	-	-	-	-	-	-	-	-	-	-	-	-	-	-	-	-	-	-
NV 200 SV CARGO VAN	1660 01	AB			-	-	7	7	7	7	-	7	7	7	-	-	-	-	-	-	-	-	-	-	-	-	-	-	-	-	-	-	-	-	-
		Coll			-	-	19	21	22	21	-	19	19	19	-	-	-	-	-	-	-	-	-	-	-	-	-	-	-	-	-	-	-	-	-
		Comp			-	-	19	18	18	19	-	18	18	18	-	-	-	-	-	-	-	-	-	-	-	-	-	-	-	-	-	-	-	-	-
		DCPD			-	-	26	26	25	23	-	23	21	21	-	-	-	-	-	-	-	-	-	-	-	-	-	-	-	-	-	-	-	-	-
NV 2500 S V6 CARGO VAN	1611 00	AB			-	-	8	8	8	8	8	8	7	8	7	-	-	-	-	-	-	-	-	-	-	-	-	-	-	-	-	-	-	-	-
		Coll			-	-	21	21	21	20	21	21	21	19	16	-	-	-	-	-	-	-	-	-	-	-	-	-	-	-	-	-	-	-	-
		Comp			-	-	23	23	23	23	23	23	23	20	22	-	-	-	-	-	-	-	-	-	-	-	-	-	-	-	-	-	-	-	-
		DCPD			-	-	17	16	19	19	18	17	14	14	14	-	-	-	-	-	-	-	-	-	-	-	-	-	-	-	-	-	-	-	-

√ - Approved Theft Deterrent System

MANUFACTURER/MODEL	CODE		24	23	22	21	20	19	18	17	16	15	14	13	12	11	10	09	08	07	06	05	04	03	02	01	00	99	98	97	96	95	94	93	92
NISSAN TRUCK/VAN																																			
NV 2500 S V8 CARGO VAN	1612 00	AB			-	-	8	8	8	8	8	8	8	8	8	-	-	-	-	-	-	-	-	-	-	-	-	-	-	-	-	-	-	-	-
		Coll			-	-	17	17	17	17	19	17	17	16	18	-	-	-	-	-	-	-	-	-	-	-	-	-	-	-	-	-	-	-	-
		Comp			-	-	22	20	20	20	20	20	20	20	20	-	-	-	-	-	-	-	-	-	-	-	-	-	-	-	-	-	-	-	-
		DCPD			-	-	17	17	17	17	16	15	14	14	14	-	-	-	-	-	-	-	-	-	-	-	-	-	-	-	-	-	-	-	-
NV 2500 SV V6 CARGO VAN	1611 01	AB			-	-	8	8	8	8	8	-	7	8	7	-	-	-	-	-	-	-	-	-	-	-	-	-	-	-	-	-	-	-	-
		Coll			-	-	21	21	21	20	21	-	21	19	16	-	-	-	-	-	-	-	-	-	-	-	-	-	-	-	-	-	-	-	-
		Comp			-	-	23	23	23	23	23	-	23	20	22	-	-	-	-	-	-	-	-	-	-	-	-	-	-	-	-	-	-	-	-
		DCPD			-	-	17	16	19	19	18	-	14	14	14	-	-	-	-	-	-	-	-	-	-	-	-	-	-	-	-	-	-	-	-
NV 2500 SV V8 CARGO VAN	1612 01	AB			-	-	8	8	8	8	8	-	8	8	8	-	-	-	-	-	-	-	-	-	-	-	-	-	-	-	-	-	-	-	-
		Coll			-	-	17	17	17	17	19	-	17	16	18	-	-	-	-	-	-	-	-	-	-	-	-	-	-	-	-	-	-	-	-
		Comp			-	-	22	20	20	20	20	-	20	20	20	-	-	-	-	-	-	-	-	-	-	-	-	-	-	-	-	-	-	-	-
		DCPD			-	-	17	17	17	17	16	-	14	14	14	-	-	-	-	-	-	-	-	-	-	-	-	-	-	-	-	-	-	-	-
NV 3500 S	1635 00	AB			-	-	-	-	-	-	-	8	8	9	8	-	-	-	-	-	-	-	-	-	-	-	-	-	-	-	-	-	-	-	-
		Coll			-	-	-	-	-	-	-	26	23	24	21	-	-	-	-	-	-	-	-	-	-	-	-	-	-	-	-	-	-	-	-
		Comp			-	-	-	-	-	-	-	30	31	31	26	-	-	-	-	-	-	-	-	-	-	-	-	-	-	-	-	-	-	-	-
		DCPD			-	-	-	-	-	-	-	23	24	23	22	-	-	-	-	-	-	-	-	-	-	-	-	-	-	-	-	-	-	-	-
NV 3500 S V8 CARGO VAN	1613 00	AB			-	-	8	8	8	8	8	-	8	8	8	-	-	-	-	-	-	-	-	-	-	-	-	-	-	-	-	-	-	-	-
		Coll			-	-	24	24	24	24	24	-	24	24	23	-	-	-	-	-	-	-	-	-	-	-	-	-	-	-	-	-	-	-	-
		Comp			-	-	23	23	23	23	23	-	23	23	20	-	-	-	-	-	-	-	-	-	-	-	-	-	-	-	-	-	-	-	-
		DCPD			-	-	21	21	21	21	21	-	21	19	20	-	-	-	-	-	-	-	-	-	-	-	-	-	-	-	-	-	-	-	-
NV 3500 SL	1635 02	AB			-	-	8	8	8	8	8	8	8	9	8	-	-	-	-	-	-	-	-	-	-	-	-	-	-	-	-	-	-	-	-
		Coll			-	-	27	27	27	28	26	26	23	24	21	-	-	-	-	-	-	-	-	-	-	-	-	-	-	-	-	-	-	-	-
		Comp			-	-	31	31	31	31	31	30	31	31	26	-	-	-	-	-	-	-	-	-	-	-	-	-	-	-	-	-	-	-	-
		DCPD			-	-	27	27	27	28	25	23	24	23	22	-	-	-	-	-	-	-	-	-	-	-	-	-	-	-	-	-	-	-	-
NV 3500 SV	1635 01	AB			-	-	8	8	8	8	8	8	8	9	8	-	-	-	-	-	-	-	-	-	-	-	-	-	-	-	-	-	-	-	-
		Coll			-	-	27	27	27	28	26	26	23	24	21	-	-	-	-	-	-	-	-	-	-	-	-	-	-	-	-	-	-	-	-
		Comp			-	-	31	31	31	31	31	30	31	31	26	-	-	-	-	-	-	-	-	-	-	-	-	-	-	-	-	-	-	-	-
		DCPD			-	-	27	27	27	28	25	23	24	23	22	-	-	-	-	-	-	-	-	-	-	-	-	-	-	-	-	-	-	-	-
NV 3500 SV V8 CARGO VAN	1613 01	AB			-	-	8	8	8	8	8	8	8	8	8	-	-	-	-	-	-	-	-	-	-	-	-	-	-	-	-	-	-	-	-
		Coll			-	-	24	24	24	24	24	24	24	24	23	-	-	-	-	-	-	-	-	-	-	-	-	-	-	-	-	-	-	-	-
		Comp			-	-	23	23	23	23	23	23	23	23	20	-	-	-	-	-	-	-	-	-	-	-	-	-	-	-	-	-	-	-	-
		DCPD			-	-	21	21	21	21	21	21	21	19	20	-	-	-	-	-	-	-	-	-	-	-	-	-	-	-	-	-	-	-	-
PATHFINDER 4DR 2WD	0925 00	AB			-	-	-	-	-	-	-	-	-	-	-	-	-	-	-	-	-	-	-	-	8	8	8	8	8	8	8	8	-	-	-
		Coll			-	-	-	-	-	-	-	-	-	-	-	-	-	-	-	-	-	-	-	-	24	24	24	24	24	24	24	24	-	-	-
		Comp			-	-	-	-	-	-	-	-	-	-	-	-	-	-	-	-	-	-	-	-	√16	√16	√16	16	16	16	16	16	-	-	-
		DCPD			-	-	-	-	-	-	-	-	-	-	-	-	-	-	-	-	-	-	-	-	15	15	15	15	15	15	15	15	-	-	-
PATHFINDER ARMADA LE 4DR 2WD	1510 01	AB			-	-	-	-	-	-	-	-	-	-	-	-	-	-	-	-	-	-	10	-	-	-	-	-	-	-	-	-	-	-	-
		Coll			-	-	-	-	-	-	-	-	-	-	-	-	-	-	-	-	-	-	19	-	-	-	-	-	-	-	-	-	-	-	-
		Comp			-	-	-	-	-	-	-	-	-	-	-	-	-	-	-	-	-	-	24	-	-	-	-	-	-	-	-	-	-	-	-
		DCPD			-	-	-	-	-	-	-	-	-	-	-	-	-	-	-	-	-	-	21	-	-	-	-	-	-	-	-	-	-	-	-
PATHFINDER ARMADA LE 4DR 4WD	1096 01	AB			-	-	-	-	-	-	-	-	-	-	-	-	-	-	-	-	-	-	9	-	-	-	-	-	-	-	-	-	-	-	-
		Coll			-	-	-	-	-	-	-	-	-	-	-	-	-	-	-	-	-	-	28	-	-	-	-	-	-	-	-	-	-	-	-
		Comp			-	-	-	-	-	-	-	-	-	-	-	-	-	-	-	-	-	-	√35	-	-	-	-	-	-	-	-	-	-	-	-
		DCPD			-	-	-	-	-	-	-	-	-	-	-	-	-	-	-	-	-	-	29	-	-	-	-	-	-	-	-	-	-	-	-

√ - Approved Theft Deterrent System

MANUFACTURER/MODEL	CODE		24	23	22	21	20	19	18	17	16	15	14	13	12	11	10	09	08	07	06	05	04	03	02	01	00	99	98	97	96	95	94	93	92
NISSAN TRUCK/VAN																																			
PATHFINDER ARMADA SE 4DR 2WD	1510 00	AB			-	-	-	-	-	-	-	-	-	-	-	-	-	-	-	-	-	-	10	-	-	-	-	-	-	-	-	-	-	-	-
		Coll			-	-	-	-	-	-	-	-	-	-	-	-	-	-	-	-	-	-	19	-	-	-	-	-	-	-	-	-	-	-	-
		Comp			-	-	-	-	-	-	-	-	-	-	-	-	-	-	-	-	-	-	24	-	-	-	-	-	-	-	-	-	-	-	-
		DCPD			-	-	-	-	-	-	-	-	-	-	-	-	-	-	-	-	-	-	21	-	-	-	-	-	-	-	-	-	-	-	-
PATHFINDER ARMADA SE 4DR 4WD	1096 00	AB			-	-	-	-	-	-	-	-	-	-	-	-	-	-	-	-	-	-	9	-	-	-	-	-	-	-	-	-	-	-	-
		Coll			-	-	-	-	-	-	-	-	-	-	-	-	-	-	-	-	-	-	28	-	-	-	-	-	-	-	-	-	-	-	-
		Comp			-	-	-	-	-	-	-	-	-	-	-	-	-	-	-	-	-	-	√35	-	-	-	-	-	-	-	-	-	-	-	-
		DCPD			-	-	-	-	-	-	-	-	-	-	-	-	-	-	-	-	-	-	29	-	-	-	-	-	-	-	-	-	-	-	-
PATHFINDER CHILKOOT TRAIL 4DR 4WD	0900 01	AB			-	-	-	-	-	-	-	-	-	-	-	-	-	-	-	-	-	-	-	8	-	8	-	8	8	-	-	-	-	-	-
		Coll			-	-	-	-	-	-	-	-	-	-	-	-	-	-	-	-	-	-	-	17	-	16	-	16	16	-	-	-	-	-	-
		Comp			-	-	-	-	-	-	-	-	-	-	-	-	-	-	-	-	-	-	-	√13	-	√13	-	13	13	-	-	-	-	-	-
		DCPD			-	-	-	-	-	-	-	-	-	-	-	-	-	-	-	-	-	-	-	14	-	13	-	13	13	-	-	-	-	-	-
PATHFINDER CHINOOK 4DR 4WD	0900 03	AB			-	-	-	-	-	-	-	-	-	-	-	-	-	-	-	-	-	-	8	-	-	-	-	-	-	-	-	-	-	-	-
		Coll			-	-	-	-	-	-	-	-	-	-	-	-	-	-	-	-	-	-	19	-	-	-	-	-	-	-	-	-	-	-	-
		Comp			-	-	-	-	-	-	-	-	-	-	-	-	-	-	-	-	-	-	√14	-	-	-	-	-	-	-	-	-	-	-	-
		DCPD			-	-	-	-	-	-	-	-	-	-	-	-	-	-	-	-	-	-	14	-	-	-	-	-	-	-	-	-	-	-	-
PATHFINDER KLONDIKE 4DR 4WD	0900 02	AB			-	-	-	-	-	-	-	-	-	-	-	-	-	-	-	-	-	-	-	-	-	-	-	-	-	8	-	-	-	-	-
		Coll			-	-	-	-	-	-	-	-	-	-	-	-	-	-	-	-	-	-	-	-	-	-	-	-	-	16	-	-	-	-	-
		Comp			-	-	-	-	-	-	-	-	-	-	-	-	-	-	-	-	-	-	-	-	-	-	-	-	-	13	-	-	-	-	-
		DCPD			-	-	-	-	-	-	-	-	-	-	-	-	-	-	-	-	-	-	-	-	-	-	-	-	-	13	-	-	-	-	-
PATHFINDER LE 4DR 2WD	0972 00	AB			-	-	-	-	-	-	-	-	-	-	-	10	10	-	-	10	10	10	8	8	8	8	8	8	8	8	8	8	-	-	-
		Coll			-	-	-	-	-	-	-	-	-	-	-	29	29	-	-	30	29	28	17	17	17	17	17	17	17	17	17	17	-	-	-
		Comp			-	-	-	-	-	-	-	-	-	-	-	27	27	-	-	√25	√30	√23	√20	√18	√15	√15	√15	15	15	15	15	15	-	-	-
		DCPD			-	-	-	-	-	-	-	-	-	-	-	28	28	-	-	28	26	26	15	15	15	15	15	15	15	15	15	15	-	-	-
PATHFINDER LE 4DR 4WD	0913 00	AB			-	-	-	-	-	-	-	-	-	-	9	9	9	9	9	9	9	9	8	8	7	7	7	7	7	7	7	7	7	-	-
		Coll			-	-	-	-	-	-	-	-	-	-	30	29	28	27	27	27	23	22	20	20	16	16	16	16	16	16	16	16	16	-	-
		Comp			-	-	-	-	-	-	-	-	-	-	31	30	30	30	30	√30	√30	√29	√15	√14	√13	√13	√13	√13	13	13	13	13	13	-	-
		DCPD			-	-	-	-	-	-	-	-	-	-	29	27	26	24	24	24	21	21	16	15	14	14	14	14	14	14	14	14	14	-	-
PATHFINDER LE V8 4DR 2WD	1464 00	AB			-	-	-	-	-	-	-	-	-	-	-	-	-	-	10	-	-	-	-	-	-	-	-	-	-	-	-	-	-	-	-
		Coll			-	-	-	-	-	-	-	-	-	-	-	-	-	-	31	-	-	-	-	-	-	-	-	-	-	-	-	-	-	-	-
		Comp			-	-	-	-	-	-	-	-	-	-	-	-	-	-	31	-	-	-	-	-	-	-	-	-	-	-	-	-	-	-	-
		DCPD			-	-	-	-	-	-	-	-	-	-	-	-	-	-	27	-	-	-	-	-	-	-	-	-	-	-	-	-	-	-	-
PATHFINDER LE V8 4DR 4WD	0999 00	AB			-	-	-	-	-	-	-	-	-	-	9	9	-	9	9	-	-	-	-	-	-	-	-	-	-	-	-	-	-	-	-
		Coll			-	-	-	-	-	-	-	-	-	-	26	26	-	26	26	-	-	-	-	-	-	-	-	-	-	-	-	-	-	-	-
		Comp			-	-	-	-	-	-	-	-	-	-	30	30	-	30	30	-	-	-	-	-	-	-	-	-	-	-	-	-	-	-	-
		DCPD			-	-	-	-	-	-	-	-	-	-	24	24	-	24	24	-	-	-	-	-	-	-	-	-	-	-	-	-	-	-	-
PATHFINDER MIDNIGHT 4DR 4WD	0900 09	AB			-	-	-	-	10	-	-	-	-	-	-	-	-	-	-	-	-	-	-	-	-	-	-	-	-	-	-	-	-	-	-
		Coll			-	-	-	-	42	-	-	-	-	-	-	-	-	-	-	-	-	-	-	-	-	-	-	-	-	-	-	-	-	-	-
		Comp			-	-	-	-	37	-	-	-	-	-	-	-	-	-	-	-	-	-	-	-	-	-	-	-	-	-	-	-	-	-	-
		DCPD			-	-	-	-	47	-	-	-	-	-	-	-	-	-	-	-	-	-	-	-	-	-	-	-	-	-	-	-	-	-	-
PATHFINDER OFF-ROAD 4DR 4WD	0900 05	AB			-	-	-	-	-	-	-	-	-	-	-	-	-	-	-	-	9	-	-	-	-	-	-	-	-	-	-	-	-	-	-
		Coll			-	-	-	-	-	-	-	-	-	-	-	-	-	-	-	-	21	-	-	-	-	-	-	-	-	-	-	-	-	-	-
		Comp			-	-	-	-	-	-	-	-	-	-	-	-	-	-	-	-	√29	-	-	-	-	-	-	-	-	-	-	-	-	-	-
		DCPD			-	-	-	-	-	-	-	-	-	-	-	-	-	-	-	-	21	-	-	-	-	-	-	-	-	-	-	-	-	-	-

√ - Approved Theft Deterrent System

MANUFACTURER/MODEL	CODE		24	23	22	21	20	19	18	17	16	15	14	13	12	11	10	09	08	07	06	05	04	03	02	01	00	99	98	97	96	95	94	93	92
NISSAN TRUCK/VAN																																			
PATHFINDER PLATINUM 4DR 4WD	0900 08	AB			-	-	10	10	10	10	10	10	10	10	-	-	-	-	-	-	-	-	-	-	-	-	-	-	-	-	-	-	-	-	-
		Coll			-	-	43	43	42	43	41	41	40	39	-	-	-	-	-	-	-	-	-	-	-	-	-	-	-	-	-	-	-	-	-
		Comp			-	-	37	36	37	36	34	35	33	34	-	-	-	-	-	-	-	-	-	-	-	-	-	-	-	-	-	-	-	-	-
		DCPD			-	-	47	47	47	45	44	45	41	40	-	-	-	-	-	-	-	-	-	-	-	-	-	-	-	-	-	-	-	-	-
PATHFINDER PLATINUM HYBRID 4DR 4WD	1755 00	AB			-	-	-	-	-	-	-	9	9	-	-	-	-	-	-	-	-	-	-	-	-	-	-	-	-	-	-	-	-	-	-
		Coll			-	-	-	-	-	-	-	40	40	-	-	-	-	-	-	-	-	-	-	-	-	-	-	-	-	-	-	-	-	-	-
		Comp			-	-	-	-	-	-	-	35	34	-	-	-	-	-	-	-	-	-	-	-	-	-	-	-	-	-	-	-	-	-	-
		DCPD			-	-	-	-	-	-	-	40	40	-	-	-	-	-	-	-	-	-	-	-	-	-	-	-	-	-	-	-	-	-	-
PATHFINDER S 4DR 2WD	0925 03	AB			-	-	-	10	10	10	10	11	10	-	10	10	-	-	10	10	-	-	-	-	-	-	-	-	-	-	-	-	-	-	-
		Coll			-	-	-	34	34	34	34	34	34	-	36	36	-	-	33	33	-	-	-	-	-	-	-	-	-	-	-	-	-	-	-
		Comp			-	-	-	27	27	28	26	27	26	-	32	32	-	-	29	√30	-	-	-	-	-	-	-	-	-	-	-	-	-	-	-
		DCPD			-	-	-	36	37	36	36	36	35	-	34	34	-	-	28	28	-	-	-	-	-	-	-	-	-	-	-	-	-	-	-
PATHFINDER S 4DR 4WD	0900 04	AB			-	-	10	10	10	10	10	10	10	10	10	9	9	9	9	9	9	-	-	-	-	-	-	-	-	-	-	-	-	-	-
		Coll			-	-	43	43	42	43	41	41	40	39	30	29	26	23	23	23	21	-	-	-	-	-	-	-	-	-	-	-	-	-	-
		Comp			-	-	37	36	37	36	34	35	33	34	33	32	30	30	30	√30	√29	-	-	-	-	-	-	-	-	-	-	-	-	-	-
		DCPD			-	-	47	47	47	45	44	45	41	40	26	26	25	21	21	20	21	-	-	-	-	-	-	-	-	-	-	-	-	-	-
PATHFINDER SE 4DR 2WD	0925 02	AB			-	-	-	-	-	-	-	-	-	-	-	-	10	10	10	10	10	10	8	8	8	8	-	-	-	-	-	-	8	8	-
		Coll			-	-	-	-	-	-	-	-	-	-	-	-	35	33	33	33	33	34	24	24	24	24	-	-	-	-	-	-	24	24	-
		Comp			-	-	-	-	-	-	-	-	-	-	-	-	32	32	29	√30	√31	√32	√16	√16	√16	√16	-	-	-	-	-	-	16	16	-
		DCPD			-	-	-	-	-	-	-	-	-	-	-	-	34	29	28	28	28	27	15	15	15	15	-	-	-	-	-	-	15	15	-
PATHFINDER SE 4DR 4WD	0900 00	AB			-	-	-	-	-	-	-	-	-	-	-	-	9	9	9	9	9	9	8	8	8	8	8	8	8	8	8	8	8	8	-
		Coll			-	-	-	-	-	-	-	-	-	-	-	-	26	23	23	23	21	21	19	17	16	16	16	16	16	16	16	16	16	16	-
		Comp			-	-	-	-	-	-	-	-	-	-	-	-	30	30	30	√30	√29	√29	√14	√13	√13	√13	√13	13	13	13	13	13	13	13	-
		DCPD			-	-	-	-	-	-	-	-	-	-	-	-	25	21	21	20	21	20	14	14	13	13	13	13	13	13	13	13	13	13	-
PATHFINDER SL 4DR 2WD	0925 04	AB			-	-	-	-	-	-	-	-	10	10	-	-	-	-	-	-	-	-	-	-	-	-	-	-	-	-	-	-	-	-	-
		Coll			-	-	-	-	-	-	-	-	34	32	-	-	-	-	-	-	-	-	-	-	-	-	-	-	-	-	-	-	-	-	-
		Comp			-	-	-	-	-	-	-	-	26	25	-	-	-	-	-	-	-	-	-	-	-	-	-	-	-	-	-	-	-	-	-
		DCPD			-	-	-	-	-	-	-	-	35	34	-	-	-	-	-	-	-	-	-	-	-	-	-	-	-	-	-	-	-	-	-
PATHFINDER SL 4DR 4WD	0900 07	AB			-	-	10	10	10	10	10	10	10	10	-	-	-	-	-	-	-	-	-	-	-	-	-	-	-	-	-	-	-	-	-
		Coll			-	-	43	43	42	43	41	41	40	39	-	-	-	-	-	-	-	-	-	-	-	-	-	-	-	-	-	-	-	-	-
		Comp			-	-	37	36	37	36	34	35	33	34	-	-	-	-	-	-	-	-	-	-	-	-	-	-	-	-	-	-	-	-	-
		DCPD			-	-	47	47	47	45	44	45	41	40	-	-	-	-	-	-	-	-	-	-	-	-	-	-	-	-	-	-	-	-	-
PATHFINDER SV 4DR 4WD	0900 06	AB			-	-	10	10	10	10	10	10	10	10	10	9	-	-	-	-	-	-	-	-	-	-	-	-	-	-	-	-	-	-	-
		Coll			-	-	43	43	42	43	41	41	40	39	30	29	-	-	-	-	-	-	-	-	-	-	-	-	-	-	-	-	-	-	-
		Comp			-	-	37	36	37	36	34	35	33	34	33	32	-	-	-	-	-	-	-	-	-	-	-	-	-	-	-	-	-	-	-
		DCPD			-	-	47	47	47	45	44	45	41	40	26	26	-	-	-	-	-	-	-	-	-	-	-	-	-	-	-	-	-	-	-
PATHFINDER SV HYBRID 4DR 2WD	1870 00	AB			-	-	-	-	-	-	-	-	10	-	-	-	-	-	-	-	-	-	-	-	-	-	-	-	-	-	-	-	-	-	-
		Coll			-	-	-	-	-	-	-	-	33	-	-	-	-	-	-	-	-	-	-	-	-	-	-	-	-	-	-	-	-	-	-
		Comp			-	-	-	-	-	-	-	-	26	-	-	-	-	-	-	-	-	-	-	-	-	-	-	-	-	-	-	-	-	-	-
		DCPD			-	-	-	-	-	-	-	-	35	-	-	-	-	-	-	-	-	-	-	-	-	-	-	-	-	-	-	-	-	-	-
PATHFINDER SV HYBRID 4DR 4WD	1754 00	AB			-	-	-	-	-	-	-	9	9	-	-	-	-	-	-	-	-	-	-	-	-	-	-	-	-	-	-	-	-	-	-
		Coll			-	-	-	-	-	-	-	40	40	-	-	-	-	-	-	-	-	-	-	-	-	-	-	-	-	-	-	-	-	-	-
		Comp			-	-	-	-	-	-	-	42	34	-	-	-	-	-	-	-	-	-	-	-	-	-	-	-	-	-	-	-	-	-	-
		DCPD			-	-	-	-	-	-	-	43	43	-	-	-	-	-	-	-	-	-	-	-	-	-	-	-	-	-	-	-	-	-	-

√ - Approved Theft Deterrent System

MANUFACTURER/MODEL	CODE		24	23	22	21	20	19	18	17	16	15	14	13	12	11	10	09	08	07	06	05	04	03	02	01	00	99	98	97	96	95	94	93	92
NISSAN TRUCK/VAN																																			
PATHFINDER XE 4DR 2WD	0925 01	AB			-	-	-	-	-	-	-	-	-	-	-	-	-	-	-	-	-	10	-	-	-	8	-	-	-	-	8	-	8	8	-
		Coll			-	-	-	-	-	-	-	-	-	-	-	-	-	-	-	-	-	34	-	-	-	24	-	-	-	-	24	-	24	24	-
		Comp			-	-	-	-	-	-	-	-	-	-	-	-	-	-	-	-	-	√32	-	-	-	√16	-	-	-	-	16	-	16	16	-
		DCPD			-	-	-	-	-	-	-	-	-	-	-	-	-	-	-	-	-	27	-	-	-	15	-	-	-	-	15	-	15	15	-
PATHFINDER XE 4DR 4WD	0902 00	AB			-	-	-	-	-	-	-	-	-	-	-	-	-	-	-	-	-	10	-	-	8	8	8	8	8	8	8	8	8	8	-
		Coll			-	-	-	-	-	-	-	-	-	-	-	-	-	-	-	-	-	18	-	-	18	18	18	18	18	18	18	18	18	18	-
		Comp			-	-	-	-	-	-	-	-	-	-	-	-	-	-	-	-	-	√25	-	-	√12	√12	√12	12	12	12	12	12	12	12	-
		DCPD			-	-	-	-	-	-	-	-	-	-	-	-	-	-	-	-	-	19	-	-	13	13	13	13	13	13	13	13	13	13	-
PICKUP KING CAB 2WD	0805 00	AB			-	-	-	-	-	-	-	-	-	-	-	-	-	-	-	-	-	-	-	-	-	-	-	-	-	-	-	-	7	7	-
		Coll			-	-	-	-	-	-	-	-	-	-	-	-	-	-	-	-	-	-	-	-	-	-	-	-	-	-	-	-	4	4	-
		Comp			-	-	-	-	-	-	-	-	-	-	-	-	-	-	-	-	-	-	-	-	-	-	-	-	-	-	-	-	7	7	-
		DCPD			-	-	-	-	-	-	-	-	-	-	-	-	-	-	-	-	-	-	-	-	-	-	-	-	-	-	-	-	6	6	-
PICKUP KING CAB 4WD	0807 00	AB			-	-	-	-	-	-	-	-	-	-	-	-	-	-	-	-	-	-	-	-	-	-	-	-	-	-	-	-	-	6	-
		Coll			-	-	-	-	-	-	-	-	-	-	-	-	-	-	-	-	-	-	-	-	-	-	-	-	-	-	-	-	-	4	-
		Comp			-	-	-	-	-	-	-	-	-	-	-	-	-	-	-	-	-	-	-	-	-	-	-	-	-	-	-	-	-	10	-
		DCPD			-	-	-	-	-	-	-	-	-	-	-	-	-	-	-	-	-	-	-	-	-	-	-	-	-	-	-	-	-	3	-
PICKUP KING CAB SE 2WD	0820 00	AB			-	-	-	-	-	-	-	-	-	-	-	-	-	-	-	-	-	-	-	-	-	-	-	-	-	7	7	7	7	7	-
		Coll			-	-	-	-	-	-	-	-	-	-	-	-	-	-	-	-	-	-	-	-	-	-	-	-	-	6	6	6	6	6	-
		Comp			-	-	-	-	-	-	-	-	-	-	-	-	-	-	-	-	-	-	-	-	-	-	-	-	-	6	6	6	6	6	-
		DCPD			-	-	-	-	-	-	-	-	-	-	-	-	-	-	-	-	-	-	-	-	-	-	-	-	-	4	4	4	4	4	-
PICKUP KING CAB SE 4WD	0821 00	AB			-	-	-	-	-	-	-	-	-	-	-	-	-	-	-	-	-	-	-	-	-	-	-	-	-	6	6	-	6	6	-
		Coll			-	-	-	-	-	-	-	-	-	-	-	-	-	-	-	-	-	-	-	-	-	-	-	-	-	5	5	-	5	5	-
		Comp			-	-	-	-	-	-	-	-	-	-	-	-	-	-	-	-	-	-	-	-	-	-	-	-	-	9	9	-	9	9	-
		DCPD			-	-	-	-	-	-	-	-	-	-	-	-	-	-	-	-	-	-	-	-	-	-	-	-	-	4	4	-	4	4	-
PICKUP KING CAB XE 2WD	0805 01	AB			-	-	-	-	-	-	-	-	-	-	-	-	-	-	-	-	-	-	-	-	-	-	-	-	-	7	7	7	7	7	-
		Coll			-	-	-	-	-	-	-	-	-	-	-	-	-	-	-	-	-	-	-	-	-	-	-	-	-	4	4	4	4	4	-
		Comp			-	-	-	-	-	-	-	-	-	-	-	-	-	-	-	-	-	-	-	-	-	-	-	-	-	7	7	7	7	7	-
		DCPD			-	-	-	-	-	-	-	-	-	-	-	-	-	-	-	-	-	-	-	-	-	-	-	-	-	6	6	6	6	6	-
PICKUP KING CAB XE 4WD	0807 01	AB			-	-	-	-	-	-	-	-	-	-	-	-	-	-	-	-	-	-	-	-	-	-	-	-	-	6	6	6	6	6	-
		Coll			-	-	-	-	-	-	-	-	-	-	-	-	-	-	-	-	-	-	-	-	-	-	-	-	-	4	4	4	4	4	-
		Comp			-	-	-	-	-	-	-	-	-	-	-	-	-	-	-	-	-	-	-	-	-	-	-	-	-	10	10	10	10	10	-
		DCPD			-	-	-	-	-	-	-	-	-	-	-	-	-	-	-	-	-	-	-	-	-	-	-	-	-	3	3	3	3	3	-
PICKUP SHORT BOX 2WD	0806 00	AB			-	-	-	-	-	-	-	-	-	-	-	-	-	-	-	-	-	-	-	-	-	-	-	-	-	6	6	6	6	6	-
		Coll			-	-	-	-	-	-	-	-	-	-	-	-	-	-	-	-	-	-	-	-	-	-	-	-	-	4	4	4	4	4	-
		Comp			-	-	-	-	-	-	-	-	-	-	-	-	-	-	-	-	-	-	-	-	-	-	-	-	-	7	7	7	7	7	-
		DCPD			-	-	-	-	-	-	-	-	-	-	-	-	-	-	-	-	-	-	-	-	-	-	-	-	-	5	5	5	5	5	-
PICKUP SHORT BOX 4WD	0808 00	AB			-	-	-	-	-	-	-	-	-	-	-	-	-	-	-	-	-	-	-	-	-	-	-	-	-	7	7	7	7	7	-
		Coll			-	-	-	-	-	-	-	-	-	-	-	-	-	-	-	-	-	-	-	-	-	-	-	-	-	4	4	4	4	4	-
		Comp			-	-	-	-	-	-	-	-	-	-	-	-	-	-	-	-	-	-	-	-	-	-	-	-	-	14	14	14	14	14	-
		DCPD			-	-	-	-	-	-	-	-	-	-	-	-	-	-	-	-	-	-	-	-	-	-	-	-	-	5	5	5	5	5	-
PICKUP SHORT BOX XE 4WD	0808 01	AB			-	-	-	-	-	-	-	-	-	-	-	-	-	-	-	-	-	-	-	-	-	-	-	-	-	7	7	7	7	7	-
		Coll			-	-	-	-	-	-	-	-	-	-	-	-	-	-	-	-	-	-	-	-	-	-	-	-	-	4	4	4	4	4	-
		Comp			-	-	-	-	-	-	-	-	-	-	-	-	-	-	-	-	-	-	-	-	-	-	-	-	-	14	14	14	14	14	-
		DCPD			-	-	-	-	-	-	-	-	-	-	-	-	-	-	-	-	-	-	-	-	-	-	-	-	-	5	5	5	5	5	-

√ - Approved Theft Deterrent System

MANUFACTURER/MODEL	CODE		24	23	22	21	20	19	18	17	16	15	14	13	12	11	10	09	08	07	06	05	04	03	02	01	00	99	98	97	96	95	94	93	92
NISSAN TRUCK/VAN																																			
PICKUP XE SHORT BOX 2WD	0806 01	AB			-	-	-	-	-	-	-	-	-	-	-	-	-	-	-	-	-	-	-	-	-	-	-	-	-	6	6	6	-	-	-
		Coll			-	-	-	-	-	-	-	-	-	-	-	-	-	-	-	-	-	-	-	-	-	-	-	-	-	4	4	4	-	-	-
		Comp			-	-	-	-	-	-	-	-	-	-	-	-	-	-	-	-	-	-	-	-	-	-	-	-	-	7	7	7	-	-	-
		DCPD			-	-	-	-	-	-	-	-	-	-	-	-	-	-	-	-	-	-	-	-	-	-	-	-	-	5	5	5	-	-	-
QASHQAI S 4DR 2WD	1858 00	AB			-	-	11	11	11	11	-	-	-	-	-	-	-	-	-	-	-	-	-	-	-	-	-	-	-	-	-	-	-	-	-
		Coll			-	-	29	29	29	29	-	-	-	-	-	-	-	-	-	-	-	-	-	-	-	-	-	-	-	-	-	-	-	-	-
		Comp			-	-	26	26	23	24	-	-	-	-	-	-	-	-	-	-	-	-	-	-	-	-	-	-	-	-	-	-	-	-	-
		DCPD			-	-	31	31	31	32	-	-	-	-	-	-	-	-	-	-	-	-	-	-	-	-	-	-	-	-	-	-	-	-	-
QASHQAI S 4DR AWD	1860 00	AB			-	-	10	9	10	10	-	-	-	-	-	-	-	-	-	-	-	-	-	-	-	-	-	-	-	-	-	-	-	-	-
		Coll			-	-	32	32	31	32	-	-	-	-	-	-	-	-	-	-	-	-	-	-	-	-	-	-	-	-	-	-	-	-	-
		Comp			-	-	31	31	31	31	-	-	-	-	-	-	-	-	-	-	-	-	-	-	-	-	-	-	-	-	-	-	-	-	-
		DCPD			-	-	36	35	36	36	-	-	-	-	-	-	-	-	-	-	-	-	-	-	-	-	-	-	-	-	-	-	-	-	-
QASHQAI SL 4DR AWD	1860 02	AB			-	-	10	9	10	10	-	-	-	-	-	-	-	-	-	-	-	-	-	-	-	-	-	-	-	-	-	-	-	-	-
		Coll			-	-	32	32	31	32	-	-	-	-	-	-	-	-	-	-	-	-	-	-	-	-	-	-	-	-	-	-	-	-	-
		Comp			-	-	31	31	31	31	-	-	-	-	-	-	-	-	-	-	-	-	-	-	-	-	-	-	-	-	-	-	-	-	-
		DCPD			-	-	36	35	36	36	-	-	-	-	-	-	-	-	-	-	-	-	-	-	-	-	-	-	-	-	-	-	-	-	-
QASHQAI SV 4DR 2WD	1858 01	AB			-	-	11	11	11	11	-	-	-	-	-	-	-	-	-	-	-	-	-	-	-	-	-	-	-	-	-	-	-	-	-
		Coll			-	-	29	29	29	29	-	-	-	-	-	-	-	-	-	-	-	-	-	-	-	-	-	-	-	-	-	-	-	-	-
		Comp			-	-	26	26	23	24	-	-	-	-	-	-	-	-	-	-	-	-	-	-	-	-	-	-	-	-	-	-	-	-	-
		DCPD			-	-	31	31	31	32	-	-	-	-	-	-	-	-	-	-	-	-	-	-	-	-	-	-	-	-	-	-	-	-	-
QASHQAI SV 4DR AWD	1860 01	AB			-	-	10	9	10	10	-	-	-	-	-	-	-	-	-	-	-	-	-	-	-	-	-	-	-	-	-	-	-	-	-
		Coll			-	-	32	32	31	32	-	-	-	-	-	-	-	-	-	-	-	-	-	-	-	-	-	-	-	-	-	-	-	-	-
		Comp			-	-	31	31	31	31	-	-	-	-	-	-	-	-	-	-	-	-	-	-	-	-	-	-	-	-	-	-	-	-	-
		DCPD			-	-	36	35	36	36	-	-	-	-	-	-	-	-	-	-	-	-	-	-	-	-	-	-	-	-	-	-	-	-	-
QUEST	0911 00	AB			-	-	-	-	-	-	-	-	-	-	-	-	-	-	-	-	-	-	-	-	-	8	-	-	-	8	8	-	-	-	-
		Coll			-	-	-	-	-	-	-	-	-	-	-	-	-	-	-	-	-	-	-	-	-	9	-	-	-	9	9	-	-	-	-
		Comp			-	-	-	-	-	-	-	-	-	-	-	-	-	-	-	-	-	-	-	-	-	13	-	-	-	13	13	-	-	-	-
		DCPD			-	-	-	-	-	-	-	-	-	-	-	-	-	-	-	-	-	-	-	-	-	10	-	-	-	10	10	-	-	-	-
QUEST 3.5 LE	1087 01	AB			-	-	-	-	-	-	-	-	11	10	10	11	-	-	-	-	-	-	-	-	-	-	-	-	-	-	-	-	-	-	-
		Coll			-	-	-	-	-	-	-	-	34	34	32	31	-	-	-	-	-	-	-	-	-	-	-	-	-	-	-	-	-	-	-
		Comp			-	-	-	-	-	-	-	-	26	27	27	26	-	-	-	-	-	-	-	-	-	-	-	-	-	-	-	-	-	-	-
		DCPD			-	-	-	-	-	-	-	-	38	37	38	34	-	-	-	-	-	-	-	-	-	-	-	-	-	-	-	-	-	-	-
QUEST 3.5 PLATINUM	1872 00	AB			-	-	-	-	-	-	11	11	-	-	-	-	-	-	-	-	-	-	-	-	-	-	-	-	-	-	-	-	-	-	-
		Coll			-	-	-	-	-	-	32	32	-	-	-	-	-	-	-	-	-	-	-	-	-	-	-	-	-	-	-	-	-	-	-
		Comp			-	-	-	-	-	-	25	25	-	-	-	-	-	-	-	-	-	-	-	-	-	-	-	-	-	-	-	-	-	-	-
		DCPD			-	-	-	-	-	-	35	35	-	-	-	-	-	-	-	-	-	-	-	-	-	-	-	-	-	-	-	-	-	-	-
QUEST 3.5 S	1086 00	AB			-	-	-	-	-	-	10	11	11	10	11	11	-	10	10	10	10	10	10	-	-	-	-	-	-	-	-	-	-	-	-
		Coll			-	-	-	-	-	-	35	33	33	33	31	31	-	29	28	28	27	23	21	-	-	-	-	-	-	-	-	-	-	-	-
		Comp			-	-	-	-	-	-	29	28	25	25	24	25	-	22	20	√20	√20	√18	√17	-	-	-	-	-	-	-	-	-	-	-	-
		DCPD			-	-	-	-	-	-	38	36	36	36	35	33	-	30	29	28	27	28	21	-	-	-	-	-	-	-	-	-	-	-	-
QUEST 3.5 SE	1087 00	AB			-	-	-	-	-	-	-	-	-	-	-	-	-	10	10	10	10	10	10	-	-	-	-	-	-	-	-	-	-	-	-
		Coll			-	-	-	-	-	-	-	-	-	-	-	-	-	31	31	29	25	24	23	-	-	-	-	-	-	-	-	-	-	-	-
		Comp			-	-	-	-	-	-	-	-	-	-	-	-	-	22	24	√23	√20	√20	√20	-	-	-	-	-	-	-	-	-	-	-	-
		DCPD			-	-	-	-	-	-	-	-	-	-	-	-	-	32	31	29	28	26	25	-	-	-	-	-	-	-	-	-	-	-	-

√ - Approved Theft Deterrent System

MANUFACTURER/MODEL	CODE		24	23	22	21	20	19	18	17	16	15	14	13	12	11	10	09	08	07	06	05	04	03	02	01	00	99	98	97	96	95	94	93	92
NISSAN TRUCK/VAN																																			
QUEST 3.5 SL	1086 01	AB			-	-	-	-	-	-	10	11	11	10	11	11	-	10	10	10	10	10	10	-	-	-	-	-	-	-	-	-	-	-	-
		Coll			-	-	-	-	-	-	35	33	33	33	31	31	-	29	28	28	27	23	21	-	-	-	-	-	-	-	-	-	-	-	-
		Comp			-	-	-	-	-	-	29	28	25	25	24	25	-	22	20	√20	√20	√18	√17	-	-	-	-	-	-	-	-	-	-	-	-
		DCPD			-	-	-	-	-	-	38	36	36	36	35	33	-	30	29	28	27	28	21	-	-	-	-	-	-	-	-	-	-	-	-
QUEST 3.5 SL SPECIAL EDITION	1086 02	AB			-	-	-	-	-	-	-	-	-	-	-	-	-	-	-	-	10	-	-	-	-	-	-	-	-	-	-	-	-	-	-
		Coll			-	-	-	-	-	-	-	-	-	-	-	-	-	-	-	-	27	-	-	-	-	-	-	-	-	-	-	-	-	-	-
		Comp			-	-	-	-	-	-	-	-	-	-	-	-	-	-	-	-	√20	-	-	-	-	-	-	-	-	-	-	-	-	-	-
		DCPD			-	-	-	-	-	-	-	-	-	-	-	-	-	-	-	-	27	-	-	-	-	-	-	-	-	-	-	-	-	-	-
QUEST 3.5 SV	1086 03	AB			-	-	-	-	-	-	10	11	11	10	11	11	-	-	-	-	-	-	-	-	-	-	-	-	-	-	-	-	-	-	-
		Coll			-	-	-	-	-	-	35	33	33	33	31	31	-	-	-	-	-	-	-	-	-	-	-	-	-	-	-	-	-	-	-
		Comp			-	-	-	-	-	-	29	28	25	25	24	25	-	-	-	-	-	-	-	-	-	-	-	-	-	-	-	-	-	-	-
		DCPD			-	-	-	-	-	-	38	36	36	36	35	33	-	-	-	-	-	-	-	-	-	-	-	-	-	-	-	-	-	-	-
QUEST GLE	0948 00	AB			-	-	-	-	-	-	-	-	-	-	-	-	-	-	-	-	-	-	-	-	8	8	8	8	8	-	-	-	-	-	-
		Coll			-	-	-	-	-	-	-	-	-	-	-	-	-	-	-	-	-	-	-	-	9	9	9	9	9	-	-	-	-	-	-
		Comp			-	-	-	-	-	-	-	-	-	-	-	-	-	-	-	-	-	-	-	-	8	8	8	8	8	-	-	-	-	-	-
		DCPD			-	-	-	-	-	-	-	-	-	-	-	-	-	-	-	-	-	-	-	-	11	11	11	11	11	-	-	-	-	-	-
QUEST GXE	0911 01	AB			-	-	-	-	-	-	-	-	-	-	-	-	-	-	-	-	-	-	-	-	8	8	8	8	8	8	8	8	8	8	-
		Coll			-	-	-	-	-	-	-	-	-	-	-	-	-	-	-	-	-	-	-	-	9	9	9	9	9	9	9	9	9	9	-
		Comp			-	-	-	-	-	-	-	-	-	-	-	-	-	-	-	-	-	-	-	-	13	13	13	13	13	13	13	13	13	13	-
		DCPD			-	-	-	-	-	-	-	-	-	-	-	-	-	-	-	-	-	-	-	-	10	10	10	10	10	10	10	10	10	10	-
QUEST SE	0911 03	AB			-	-	-	-	-	-	-	-	-	-	-	-	-	-	-	-	-	-	-	-	8	8	8	8	-	-	-	-	-	-	-
		Coll			-	-	-	-	-	-	-	-	-	-	-	-	-	-	-	-	-	-	-	-	9	9	9	9	-	-	-	-	-	-	-
		Comp			-	-	-	-	-	-	-	-	-	-	-	-	-	-	-	-	-	-	-	-	13	13	13	13	-	-	-	-	-	-	-
		DCPD			-	-	-	-	-	-	-	-	-	-	-	-	-	-	-	-	-	-	-	-	10	10	10	10	-	-	-	-	-	-	-
QUEST XE	0911 02	AB			-	-	-	-	-	-	-	-	-	-	-	-	-	-	-	-	-	-	-	-	-	-	-	-	8	8	8	8	8	8	-
		Coll			-	-	-	-	-	-	-	-	-	-	-	-	-	-	-	-	-	-	-	-	-	-	-	-	9	9	9	9	9	9	-
		Comp			-	-	-	-	-	-	-	-	-	-	-	-	-	-	-	-	-	-	-	-	-	-	-	-	13	13	13	13	13	13	-
		DCPD			-	-	-	-	-	-	-	-	-	-	-	-	-	-	-	-	-	-	-	-	-	-	-	-	10	10	10	10	10	10	-
ROGUE MIDNIGHT 4DR AWD	1478 03	AB			-	-	-	-	11	-	-	-	-	-	-	-	-	-	-	-	-	-	-	-	-	-	-	-	-	-	-	-	-	-	-
		Coll			-	-	-	-	41	-	-	-	-	-	-	-	-	-	-	-	-	-	-	-	-	-	-	-	-	-	-	-	-	-	-
		Comp			-	-	-	-	32	-	-	-	-	-	-	-	-	-	-	-	-	-	-	-	-	-	-	-	-	-	-	-	-	-	-
		DCPD			-	-	-	-	44	-	-	-	-	-	-	-	-	-	-	-	-	-	-	-	-	-	-	-	-	-	-	-	-	-	-
ROGUE PLATINUM 4DR AWD	1963 00	AB			-	9	-	-	-	-	-	-	-	-	-	-	-	-	-	-	-	-	-	-	-	-	-	-	-	-	-	-	-	-	-
		Coll			-	40	-	-	-	-	-	-	-	-	-	-	-	-	-	-	-	-	-	-	-	-	-	-	-	-	-	-	-	-	-
		Comp			-	36	-	-	-	-	-	-	-	-	-	-	-	-	-	-	-	-	-	-	-	-	-	-	-	-	-	-	-	-	-
		DCPD			-	43	-	-	-	-	-	-	-	-	-	-	-	-	-	-	-	-	-	-	-	-	-	-	-	-	-	-	-	-	-
ROGUE S 4DR 2WD	1477 00	AB			-	9	10	10	10	11	11	11	11	10	10	10	10	10	10	-	-	-	-	-	-	-	-	-	-	-	-	-	-	-	-
		Coll			-	37	38	38	38	37	35	33	33	31	30	29	26	24	23	-	-	-	-	-	-	-	-	-	-	-	-	-	-	-	-
		Comp			-	28	25	25	25	25	25	23	21	19	17	17	16	14	14	-	-	-	-	-	-	-	-	-	-	-	-	-	-	-	-
		DCPD			-	40	43	43	42	42	39	37	38	35	35	33	33	30	29	-	-	-	-	-	-	-	-	-	-	-	-	-	-	-	-
ROGUE S 4DR AWD	1478 00	AB			-	9	10	10	11	11	11	11	11	11	11	11	11	11	11	-	-	-	-	-	-	-	-	-	-	-	-	-	-	-	-
		Coll			-	40	41	41	41	39	37	36	37	36	32	29	29	27	25	-	-	-	-	-	-	-	-	-	-	-	-	-	-	-	-
		Comp			-	34	32	32	32	32	30	30	28	29	27	25	21	21	21	-	-	-	-	-	-	-	-	-	-	-	-	-	-	-	-
		DCPD			-	43	44	44	44	42	39	39	40	37	34	35	30	30	27	-	-	-	-	-	-	-	-	-	-	-	-	-	-	-	-

√ - Approved Theft Deterrent System

MANUFACTURER/MODEL	CODE		24	23	22	21	20	19	18	17	16	15	14	13	12	11	10	09	08	07	06	05	04	03	02	01	00	99	98	97	96	95	94	93	92
NISSAN TRUCK/VAN																																			
ROGUE S SPECIAL EDITION 4DR 2WD	1477 03	AB			-	-	10	-	-	-	-	-	-	-	-	-	-	-	-	-	-	-	-	-	-	-	-	-	-	-	-	-	-	-	-
		Coll			-	-	38	-	-	-	-	-	-	-	-	-	-	-	-	-	-	-	-	-	-	-	-	-	-	-	-	-	-	-	-
		Comp			-	-	25	-	-	-	-	-	-	-	-	-	-	-	-	-	-	-	-	-	-	-	-	-	-	-	-	-	-	-	-
		DCPD			-	-	43	-	-	-	-	-	-	-	-	-	-	-	-	-	-	-	-	-	-	-	-	-	-	-	-	-	-	-	-
ROGUE S SPECIAL EDITION 4DR AWD	1478 04	AB			-	-	10	-	-	-	-	-	-	-	-	-	-	-	-	-	-	-	-	-	-	-	-	-	-	-	-	-	-	-	-
		Coll			-	-	41	-	-	-	-	-	-	-	-	-	-	-	-	-	-	-	-	-	-	-	-	-	-	-	-	-	-	-	-
		Comp			-	-	32	-	-	-	-	-	-	-	-	-	-	-	-	-	-	-	-	-	-	-	-	-	-	-	-	-	-	-	-
		DCPD			-	-	44	-	-	-	-	-	-	-	-	-	-	-	-	-	-	-	-	-	-	-	-	-	-	-	-	-	-	-	-
ROGUE SELECT S 4DR 2WD	1773 00	AB			-	-	-	-	-	-	-	11	11	-	-	-	-	-	-	-	-	-	-	-	-	-	-	-	-	-	-	-	-	-	-
		Coll			-	-	-	-	-	-	-	30	30	-	-	-	-	-	-	-	-	-	-	-	-	-	-	-	-	-	-	-	-	-	-
		Comp			-	-	-	-	-	-	-	22	22	-	-	-	-	-	-	-	-	-	-	-	-	-	-	-	-	-	-	-	-	-	-
		DCPD			-	-	-	-	-	-	-	32	32	-	-	-	-	-	-	-	-	-	-	-	-	-	-	-	-	-	-	-	-	-	-
ROGUE SELECT S 4DR AWD	1779 00	AB			-	-	-	-	-	-	-	10	10	-	-	-	-	-	-	-	-	-	-	-	-	-	-	-	-	-	-	-	-	-	-
		Coll			-	-	-	-	-	-	-	29	30	-	-	-	-	-	-	-	-	-	-	-	-	-	-	-	-	-	-	-	-	-	-
		Comp			-	-	-	-	-	-	-	19	19	-	-	-	-	-	-	-	-	-	-	-	-	-	-	-	-	-	-	-	-	-	-
		DCPD			-	-	-	-	-	-	-	37	34	-	-	-	-	-	-	-	-	-	-	-	-	-	-	-	-	-	-	-	-	-	-
ROGUE SL 4DR 2WD	1477 01	AB			-	-	-	-	-	-	-	-	-	-	-	-	10	10	10	-	-	-	-	-	-	-	-	-	-	-	-	-	-	-	-
		Coll			-	-	-	-	-	-	-	-	-	-	-	-	26	24	23	-	-	-	-	-	-	-	-	-	-	-	-	-	-	-	-
		Comp			-	-	-	-	-	-	-	-	-	-	-	-	16	14	14	-	-	-	-	-	-	-	-	-	-	-	-	-	-	-	-
		DCPD			-	-	-	-	-	-	-	-	-	-	-	-	33	30	29	-	-	-	-	-	-	-	-	-	-	-	-	-	-	-	-
ROGUE SL 4DR AWD	1478 01	AB			-	-	-	10	11	11	11	11	11	11	11	11	11	11	11	-	-	-	-	-	-	-	-	-	-	-	-	-	-	-	-
		Coll			-	-	-	41	41	39	37	36	37	36	32	29	29	27	25	-	-	-	-	-	-	-	-	-	-	-	-	-	-	-	-
		Comp			-	-	-	32	32	32	30	30	28	29	27	25	21	21	21	-	-	-	-	-	-	-	-	-	-	-	-	-	-	-	-
		DCPD			-	-	-	44	44	42	39	39	40	37	34	35	30	30	27	-	-	-	-	-	-	-	-	-	-	-	-	-	-	-	-
ROGUE SL PLATINUM 4DR AWD	1478 05	AB			-	-	10	-	-	-	-	-	-	-	-	-	-	-	-	-	-	-	-	-	-	-	-	-	-	-	-	-	-	-	-
		Coll			-	-	41	-	-	-	-	-	-	-	-	-	-	-	-	-	-	-	-	-	-	-	-	-	-	-	-	-	-	-	-
		Comp			-	-	32	-	-	-	-	-	-	-	-	-	-	-	-	-	-	-	-	-	-	-	-	-	-	-	-	-	-	-	-
		DCPD			-	-	44	-	-	-	-	-	-	-	-	-	-	-	-	-	-	-	-	-	-	-	-	-	-	-	-	-	-	-	-
ROGUE SV 4DR 2WD	1477 02	AB			-	9	10	10	10	11	11	11	11	10	10	10	-	-	-	-	-	-	-	-	-	-	-	-	-	-	-	-	-	-	-
		Coll			-	37	38	38	38	37	35	33	33	31	30	29	-	-	-	-	-	-	-	-	-	-	-	-	-	-	-	-	-	-	-
		Comp			-	28	25	25	25	25	25	23	21	19	17	17	-	-	-	-	-	-	-	-	-	-	-	-	-	-	-	-	-	-	-
		DCPD			-	40	43	43	42	42	39	37	38	35	35	33	-	-	-	-	-	-	-	-	-	-	-	-	-	-	-	-	-	-	-
ROGUE SV 4DR AWD	1478 02	AB			-	9	10	10	11	11	11	11	11	11	11	11	-	-	-	-	-	-	-	-	-	-	-	-	-	-	-	-	-	-	-
		Coll			-	40	41	41	41	39	37	36	37	36	32	29	-	-	-	-	-	-	-	-	-	-	-	-	-	-	-	-	-	-	-
		Comp			-	34	32	32	32	32	30	30	28	29	27	25	-	-	-	-	-	-	-	-	-	-	-	-	-	-	-	-	-	-	-
		DCPD			-	43	44	44	44	42	39	39	40	37	34	35	-	-	-	-	-	-	-	-	-	-	-	-	-	-	-	-	-	-	-
TITAN 5.6 LE CREW CAB 2WD	1254 00	AB			-	-	-	-	-	-	-	-	-	-	-	-	4	4	4	4	4	4	4	-	-	-	-	-	-	-	-	-	-	-	-
		Coll			-	-	-	-	-	-	-	-	-	-	-	-	31	31	31	31	23	23	23	-	-	-	-	-	-	-	-	-	-	-	-
		Comp			-	-	-	-	-	-	-	-	-	-	-	-	21	21	21	√23	√17	√17	√17	-	-	-	-	-	-	-	-	-	-	-	-
		DCPD			-	-	-	-	-	-	-	-	-	-	-	-	22	22	22	22	22	21	21	-	-	-	-	-	-	-	-	-	-	-	-
TITAN 5.6 LE CREW CAB 4WD	1197 00	AB			-	-	-	-	-	-	-	-	-	-	-	-	8	7	7	7	7	7	7	-	-	-	-	-	-	-	-	-	-	-	-
		Coll			-	-	-	-	-	-	-	-	-	-	-	-	31	31	31	31	29	28	27	-	-	-	-	-	-	-	-	-	-	-	-
		Comp			-	-	-	-	-	-	-	-	-	-	-	-	37	35	33	√34	√32	√30	√31	-	-	-	-	-	-	-	-	-	-	-	-
		DCPD			-	-	-	-	-	-	-	-	-	-	-	-	26	24	25	24	21	20	21	-	-	-	-	-	-	-	-	-	-	-	-

√ - Approved Theft Deterrent System

MANUFACTURER/MODEL	CODE		24	23	22	21	20	19	18	17	16	15	14	13	12	11	10	09	08	07	06	05	04	03	02	01	00	99	98	97	96	95	94	93	92
NISSAN TRUCK/VAN																																			
TITAN 5.6 LE KING CAB 2WD	1199 01	AB			-	-	-	-	-	-	-	-	-	-	-	-	5	-	-	5	5	5	5	-	-	-	-	-	-	-	-	-	-	-	-
		Coll			-	-	-	-	-	-	-	-	-	-	-	-	28	-	-	25	22	18	16	-	-	-	-	-	-	-	-	-	-	-	-
		Comp			-	-	-	-	-	-	-	-	-	-	-	-	21	-	-	√21	√21	√17	√16	-	-	-	-	-	-	-	-	-	-	-	-
		DCPD			-	-	-	-	-	-	-	-	-	-	-	-	23	-	-	23	23	19	19	-	-	-	-	-	-	-	-	-	-	-	-
TITAN 5.6 LE KING CAB 4WD	1200 01	AB			-	-	-	-	-	-	-	-	-	-	-	-	7	8	8	7	7	7	7	-	-	-	-	-	-	-	-	-	-	-	-
		Coll			-	-	-	-	-	-	-	-	-	-	-	-	31	31	31	31	29	28	23	-	-	-	-	-	-	-	-	-	-	-	-
		Comp			-	-	-	-	-	-	-	-	-	-	-	-	35	33	33	√32	√31	√30	√29	-	-	-	-	-	-	-	-	-	-	-	-
		DCPD			-	-	-	-	-	-	-	-	-	-	-	-	20	20	21	20	19	19	16	-	-	-	-	-	-	-	-	-	-	-	-
TITAN 5.6 MIDNIGHT CREW CAB 4WD	1196 07	AB			-	-	-	-	7	-	-	-	-	-	-	-	-	-	-	-	-	-	-	-	-	-	-	-	-	-	-	-	-	-	-
		Coll			-	-	-	-	41	-	-	-	-	-	-	-	-	-	-	-	-	-	-	-	-	-	-	-	-	-	-	-	-	-	-
		Comp			-	-	-	-	43	-	-	-	-	-	-	-	-	-	-	-	-	-	-	-	-	-	-	-	-	-	-	-	-	-	-
		DCPD			-	-	-	-	31	-	-	-	-	-	-	-	-	-	-	-	-	-	-	-	-	-	-	-	-	-	-	-	-	-	-
TITAN 5.6 PLATINUM RESERVE CREW CAB 4WD	1196 06	AB			-	-	-	7	7	7	-	-	-	-	-	-	-	-	-	-	-	-	-	-	-	-	-	-	-	-	-	-	-	-	-
		Coll			-	-	-	41	41	41	-	-	-	-	-	-	-	-	-	-	-	-	-	-	-	-	-	-	-	-	-	-	-	-	-
		Comp			-	-	-	45	43	44	-	-	-	-	-	-	-	-	-	-	-	-	-	-	-	-	-	-	-	-	-	-	-	-	-
		DCPD			-	-	-	31	31	31	-	-	-	-	-	-	-	-	-	-	-	-	-	-	-	-	-	-	-	-	-	-	-	-	-
TITAN 5.6 PRO-4X CREW CAB 4WD	1196 02	AB			-	-	-	7	7	7	-	7	7	7	7	7	8	8	8	-	-	-	-	-	-	-	-	-	-	-	-	-	-	-	-
		Coll			-	-	-	41	41	41	-	41	42	38	36	36	36	36	34	-	-	-	-	-	-	-	-	-	-	-	-	-	-	-	-
		Comp			-	-	-	45	43	44	-	40	41	40	39	37	37	37	35	-	-	-	-	-	-	-	-	-	-	-	-	-	-	-	-
		DCPD			-	-	-	31	31	31	-	31	31	31	30	29	29	28	28	-	-	-	-	-	-	-	-	-	-	-	-	-	-	-	-
TITAN 5.6 PRO-4X KING CAB 4WD	1200 02	AB			-	-	-	8	8	8	-	8	8	7	7	7	7	8	8	-	-	-	-	-	-	-	-	-	-	-	-	-	-	-	-
		Coll			-	-	-	36	36	36	-	33	33	32	32	31	31	31	31	-	-	-	-	-	-	-	-	-	-	-	-	-	-	-	-
		Comp			-	-	-	40	40	40	-	37	37	38	37	35	35	33	33	-	-	-	-	-	-	-	-	-	-	-	-	-	-	-	-
		DCPD			-	-	-	30	30	29	-	29	28	26	24	25	20	20	21	-	-	-	-	-	-	-	-	-	-	-	-	-	-	-	-
TITAN 5.6 S CREW CAB 4WD	1196 03	AB			-	-	-	7	7	7	-	7	7	7	7	7	-	-	-	-	-	-	-	-	-	-	-	-	-	-	-	-	-	-	-
		Coll			-	-	-	41	41	41	-	41	42	38	36	36	-	-	-	-	-	-	-	-	-	-	-	-	-	-	-	-	-	-	-
		Comp			-	-	-	45	43	44	-	40	41	40	39	37	-	-	-	-	-	-	-	-	-	-	-	-	-	-	-	-	-	-	-
		DCPD			-	-	-	31	31	31	-	31	31	31	30	29	-	-	-	-	-	-	-	-	-	-	-	-	-	-	-	-	-	-	-
TITAN 5.6 S KING CAB 2WD	1198 01	AB			-	-	-	-	-	-	-	-	5	5	5	5	-	-	-	-	-	-	-	-	-	-	-	-	-	-	-	-	-	-	-
		Coll			-	-	-	-	-	-	-	-	31	31	31	31	-	-	-	-	-	-	-	-	-	-	-	-	-	-	-	-	-	-	-
		Comp			-	-	-	-	-	-	-	-	25	25	24	24	-	-	-	-	-	-	-	-	-	-	-	-	-	-	-	-	-	-	-
		DCPD			-	-	-	-	-	-	-	-	26	26	26	25	-	-	-	-	-	-	-	-	-	-	-	-	-	-	-	-	-	-	-
TITAN 5.6 S REG CAB 2WD	1840 00	AB			-	-	-	6	6	6	-	-	-	-	-	-	-	-	-	-	-	-	-	-	-	-	-	-	-	-	-	-	-	-	-
		Coll			-	-	-	33	32	30	-	-	-	-	-	-	-	-	-	-	-	-	-	-	-	-	-	-	-	-	-	-	-	-	-
		Comp			-	-	-	31	31	31	-	-	-	-	-	-	-	-	-	-	-	-	-	-	-	-	-	-	-	-	-	-	-	-	-
		DCPD			-	-	-	22	22	22	-	-	-	-	-	-	-	-	-	-	-	-	-	-	-	-	-	-	-	-	-	-	-	-	-
TITAN 5.6 SE CREW CAB 2WD	1253 01	AB			-	-	-	-	-	-	-	-	-	-	-	-	5	-	6	6	6	6	5	-	-	-	-	-	-	-	-	-	-	-	-
		Coll			-	-	-	-	-	-	-	-	-	-	-	-	20	-	24	22	19	21	20	-	-	-	-	-	-	-	-	-	-	-	-
		Comp			-	-	-	-	-	-	-	-	-	-	-	-	17	-	17	√19	√18	√16	√17	-	-	-	-	-	-	-	-	-	-	-	-
		DCPD			-	-	-	-	-	-	-	-	-	-	-	-	19	-	19	18	19	19	19	-	-	-	-	-	-	-	-	-	-	-	-
TITAN 5.6 SE CREW CAB 4WD	1196 01	AB			-	-	-	-	-	-	-	-	-	-	-	-	8	8	8	8	8	7	7	-	-	-	-	-	-	-	-	-	-	-	-
		Coll			-	-	-	-	-	-	-	-	-	-	-	-	36	36	34	33	32	31	29	-	-	-	-	-	-	-	-	-	-	-	-
		Comp			-	-	-	-	-	-	-	-	-	-	-	-	37	37	35	√34	√33	√32	√32	-	-	-	-	-	-	-	-	-	-	-	-
		DCPD			-	-	-	-	-	-	-	-	-	-	-	-	29	28	28	27	26	24	22	-	-	-	-	-	-	-	-	-	-	-	-

√ - Approved Theft Deterrent System

MANUFACTURER/MODEL	CODE		24	23	22	21	20	19	18	17	16	15	14	13	12	11	10	09	08	07	06	05	04	03	02	01	00	99	98	97	96	95	94	93	92
NISSAN TRUCK/VAN																																			
TITAN 5.6 SE KING CAB 2WD	1199 00	AB			-	-	-	-	-	-	-	-	-	-	-	-	5	5	5	5	5	5	5	-	-	-	-	-	-	-	-	-	-	-	-
		Coll			-	-	-	-	-	-	-	-	-	-	-	-	28	28	27	25	22	18	16	-	-	-	-	-	-	-	-	-	-	-	-
		Comp			-	-	-	-	-	-	-	-	-	-	-	-	21	20	19	√21	√21	√17	√16	-	-	-	-	-	-	-	-	-	-	-	-
		DCPD			-	-	-	-	-	-	-	-	-	-	-	-	23	23	23	23	23	19	19	-	-	-	-	-	-	-	-	-	-	-	-
TITAN 5.6 SE KING CAB 4WD	1200 00	AB			-	-	-	-	-	-	-	-	-	-	-	7	7	8	8	7	7	7	7	-	-	-	-	-	-	-	-	-	-	-	-
		Coll			-	-	-	-	-	-	-	-	-	-	-	31	31	31	31	31	29	28	23	-	-	-	-	-	-	-	-	-	-	-	-
		Comp			-	-	-	-	-	-	-	-	-	-	-	35	35	33	33	√32	√31	√30	√29	-	-	-	-	-	-	-	-	-	-	-	-
		DCPD			-	-	-	-	-	-	-	-	-	-	-	25	20	20	21	20	19	19	16	-	-	-	-	-	-	-	-	-	-	-	-
TITAN 5.6 SL CREW CAB 4WD	1196 05	AB			-	-	-	-	-	7	-	7	7	7	7	7	-	-	-	-	-	-	-	-	-	-	-	-	-	-	-	-	-	-	-
		Coll			-	-	-	-	-	41	-	41	42	38	36	36	-	-	-	-	-	-	-	-	-	-	-	-	-	-	-	-	-	-	-
		Comp			-	-	-	-	-	44	-	40	41	40	39	37	-	-	-	-	-	-	-	-	-	-	-	-	-	-	-	-	-	-	-
		DCPD			-	-	-	-	-	31	-	31	31	31	30	29	-	-	-	-	-	-	-	-	-	-	-	-	-	-	-	-	-	-	-
TITAN 5.6 SL KING CAB 4WD	1200 04	AB			-	-	-	-	-	-	-	-	-	7	7	7	-	-	-	-	-	-	-	-	-	-	-	-	-	-	-	-	-	-	-
		Coll			-	-	-	-	-	-	-	-	-	32	32	31	-	-	-	-	-	-	-	-	-	-	-	-	-	-	-	-	-	-	-
		Comp			-	-	-	-	-	-	-	-	-	38	37	35	-	-	-	-	-	-	-	-	-	-	-	-	-	-	-	-	-	-	-
		DCPD			-	-	-	-	-	-	-	-	-	26	24	25	-	-	-	-	-	-	-	-	-	-	-	-	-	-	-	-	-	-	-
TITAN 5.6 SL MIDNIGHT CREW CAB 4WD	1196 09	AB			-	-	-	7	-	-	-	-	-	-	-	-	-	-	-	-	-	-	-	-	-	-	-	-	-	-	-	-	-	-	-
		Coll			-	-	-	41	-	-	-	-	-	-	-	-	-	-	-	-	-	-	-	-	-	-	-	-	-	-	-	-	-	-	-
		Comp			-	-	-	45	-	-	-	-	-	-	-	-	-	-	-	-	-	-	-	-	-	-	-	-	-	-	-	-	-	-	-
		DCPD			-	-	-	31	-	-	-	-	-	-	-	-	-	-	-	-	-	-	-	-	-	-	-	-	-	-	-	-	-	-	-
TITAN 5.6 SV CREW CAB 2WD	1253 02	AB			-	-	-	-	-	-	-	5	-	-	5	5	-	-	-	-	-	-	-	-	-	-	-	-	-	-	-	-	-	-	-
		Coll			-	-	-	-	-	-	-	20	-	-	20	20	-	-	-	-	-	-	-	-	-	-	-	-	-	-	-	-	-	-	-
		Comp			-	-	-	-	-	-	-	17	-	-	17	17	-	-	-	-	-	-	-	-	-	-	-	-	-	-	-	-	-	-	-
		DCPD			-	-	-	-	-	-	-	19	-	-	19	19	-	-	-	-	-	-	-	-	-	-	-	-	-	-	-	-	-	-	-
TITAN 5.6 SV CREW CAB 4WD	1196 04	AB			-	-	-	7	7	7	-	7	7	7	7	7	-	-	-	-	-	-	-	-	-	-	-	-	-	-	-	-	-	-	-
		Coll			-	-	-	41	41	41	-	41	42	38	36	36	-	-	-	-	-	-	-	-	-	-	-	-	-	-	-	-	-	-	-
		Comp			-	-	-	45	43	44	-	40	41	40	39	37	-	-	-	-	-	-	-	-	-	-	-	-	-	-	-	-	-	-	-
		DCPD			-	-	-	31	31	31	-	31	31	31	30	29	-	-	-	-	-	-	-	-	-	-	-	-	-	-	-	-	-	-	-
TITAN 5.6 SV KING CAB 2WD	1198 02	AB			-	-	-	-	-	-	-	-	5	5	5	5	-	-	-	-	-	-	-	-	-	-	-	-	-	-	-	-	-	-	-
		Coll			-	-	-	-	-	-	-	-	31	31	31	31	-	-	-	-	-	-	-	-	-	-	-	-	-	-	-	-	-	-	-
		Comp			-	-	-	-	-	-	-	-	25	25	24	24	-	-	-	-	-	-	-	-	-	-	-	-	-	-	-	-	-	-	-
		DCPD			-	-	-	-	-	-	-	-	26	26	26	25	-	-	-	-	-	-	-	-	-	-	-	-	-	-	-	-	-	-	-
TITAN 5.6 SV KING CAB 4WD	1200 03	AB			-	-	-	8	8	8	-	8	8	7	7	7	-	-	-	-	-	-	-	-	-	-	-	-	-	-	-	-	-	-	-
		Coll			-	-	-	36	36	36	-	33	33	32	32	31	-	-	-	-	-	-	-	-	-	-	-	-	-	-	-	-	-	-	-
		Comp			-	-	-	40	40	40	-	37	37	38	37	35	-	-	-	-	-	-	-	-	-	-	-	-	-	-	-	-	-	-	-
		DCPD			-	-	-	30	30	29	-	29	28	26	24	25	-	-	-	-	-	-	-	-	-	-	-	-	-	-	-	-	-	-	-
TITAN 5.6 SV MIDNIGHT CREW CAB 4WD	1196 08	AB			-	-	-	7	-	-	-	-	-	-	-	-	-	-	-	-	-	-	-	-	-	-	-	-	-	-	-	-	-	-	-
		Coll			-	-	-	41	-	-	-	-	-	-	-	-	-	-	-	-	-	-	-	-	-	-	-	-	-	-	-	-	-	-	-
		Comp			-	-	-	45	-	-	-	-	-	-	-	-	-	-	-	-	-	-	-	-	-	-	-	-	-	-	-	-	-	-	-
		DCPD			-	-	-	31	-	-	-	-	-	-	-	-	-	-	-	-	-	-	-	-	-	-	-	-	-	-	-	-	-	-	-
TITAN 5.6 SV REG CAB 4WD	1841 00	AB			-	-	-	7	8	7	-	-	-	-	-	-	-	-	-	-	-	-	-	-	-	-	-	-	-	-	-	-	-	-	-
		Coll			-	-	-	33	33	31	-	-	-	-	-	-	-	-	-	-	-	-	-	-	-	-	-	-	-	-	-	-	-	-	-
		Comp			-	-	-	41	41	39	-	-	-	-	-	-	-	-	-	-	-	-	-	-	-	-	-	-	-	-	-	-	-	-	-
		DCPD			-	-	-	29	30	29	-	-	-	-	-	-	-	-	-	-	-	-	-	-	-	-	-	-	-	-	-	-	-	-	-

√ - Approved Theft Deterrent System

MANUFACTURER/MODEL	CODE		24	23	22	21	20	19	18	17	16	15	14	13	12	11	10	09	08	07	06	05	04	03	02	01	00	99	98	97	96	95	94	93	92
NISSAN TRUCK/VAN																																			
TITAN 5.6 XE CREW CAB 2WD	1253 00	AB			-	-	-	-	-	-	-	-	-	-	-	-	5	-	6	6	6	6	5	-	-	-	-	-	-	-	-	-	-	-	-
		Coll			-	-	-	-	-	-	-	-	-	-	-	-	20	-	24	22	19	21	20	-	-	-	-	-	-	-	-	-	-	-	-
		Comp			-	-	-	-	-	-	-	-	-	-	-	-	17	-	17	√19	√18	√16	√17	-	-	-	-	-	-	-	-	-	-	-	-
		DCPD			-	-	-	-	-	-	-	-	-	-	-	-	19	-	19	18	19	19	19	-	-	-	-	-	-	-	-	-	-	-	-
TITAN 5.6 XE CREW CAB 4WD	1196 00	AB			-	-	-	-	-	-	-	-	-	-	-	-	8	8	8	8	8	7	7	-	-	-	-	-	-	-	-	-	-	-	-
		Coll			-	-	-	-	-	-	-	-	-	-	-	-	36	36	34	33	32	31	29	-	-	-	-	-	-	-	-	-	-	-	-
		Comp			-	-	-	-	-	-	-	-	-	-	-	-	37	37	35	√34	√33	√32	√32	-	-	-	-	-	-	-	-	-	-	-	-
		DCPD			-	-	-	-	-	-	-	-	-	-	-	-	29	28	28	27	26	24	22	-	-	-	-	-	-	-	-	-	-	-	-
TITAN 5.6 XE KING CAB 2WD	1198 00	AB			-	-	-	-	-	-	-	-	-	-	-	-	5	5	5	5	5	5	5	-	-	-	-	-	-	-	-	-	-	-	-
		Coll			-	-	-	-	-	-	-	-	-	-	-	-	31	31	31	25	23	16	14	-	-	-	-	-	-	-	-	-	-	-	-
		Comp			-	-	-	-	-	-	-	-	-	-	-	-	25	25	27	√25	√20	√16	16	-	-	-	-	-	-	-	-	-	-	-	-
		DCPD			-	-	-	-	-	-	-	-	-	-	-	-	25	25	25	25	23	21	18	-	-	-	-	-	-	-	-	-	-	-	-
TITAN 5.6 XE KING CAB 4WD	1200 05	AB			-	-	-	-	-	-	-	-	-	-	-	-	7	-	-	-	-	7	7	-	-	-	-	-	-	-	-	-	-	-	-
		Coll			-	-	-	-	-	-	-	-	-	-	-	-	31	-	-	-	-	28	23	-	-	-	-	-	-	-	-	-	-	-	-
		Comp			-	-	-	-	-	-	-	-	-	-	-	-	35	-	-	-	-	√30	√29	-	-	-	-	-	-	-	-	-	-	-	-
		DCPD			-	-	-	-	-	-	-	-	-	-	-	-	20	-	-	-	-	19	16	-	-	-	-	-	-	-	-	-	-	-	-
TITAN PLATINUM RESERVE CREW CAB 4WD	1196 13	AB			-	-	7	-	-	-	-	-	-	-	-	-	-	-	-	-	-	-	-	-	-	-	-	-	-	-	-	-	-	-	-
		Coll			-	-	38	-	-	-	-	-	-	-	-	-	-	-	-	-	-	-	-	-	-	-	-	-	-	-	-	-	-	-	-
		Comp			-	-	43	-	-	-	-	-	-	-	-	-	-	-	-	-	-	-	-	-	-	-	-	-	-	-	-	-	-	-	-
		DCPD			-	-	31	-	-	-	-	-	-	-	-	-	-	-	-	-	-	-	-	-	-	-	-	-	-	-	-	-	-	-	-
TITAN PRO-4X CREW CAB 4WD	1196 12	AB			-	-	7	-	-	-	-	-	-	-	-	-	-	-	-	-	-	-	-	-	-	-	-	-	-	-	-	-	-	-	-
		Coll			-	-	38	-	-	-	-	-	-	-	-	-	-	-	-	-	-	-	-	-	-	-	-	-	-	-	-	-	-	-	-
		Comp			-	-	43	-	-	-	-	-	-	-	-	-	-	-	-	-	-	-	-	-	-	-	-	-	-	-	-	-	-	-	-
		DCPD			-	-	31	-	-	-	-	-	-	-	-	-	-	-	-	-	-	-	-	-	-	-	-	-	-	-	-	-	-	-	-
TITAN S CREW CAB 4WD	1196 10	AB			-	-	7	-	-	-	-	-	-	-	-	-	-	-	-	-	-	-	-	-	-	-	-	-	-	-	-	-	-	-	-
		Coll			-	-	38	-	-	-	-	-	-	-	-	-	-	-	-	-	-	-	-	-	-	-	-	-	-	-	-	-	-	-	-
		Comp			-	-	43	-	-	-	-	-	-	-	-	-	-	-	-	-	-	-	-	-	-	-	-	-	-	-	-	-	-	-	-
		DCPD			-	-	31	-	-	-	-	-	-	-	-	-	-	-	-	-	-	-	-	-	-	-	-	-	-	-	-	-	-	-	-
TITAN SV CREW CAB 4WD	1196 11	AB			-	-	7	-	-	-	-	-	-	-	-	-	-	-	-	-	-	-	-	-	-	-	-	-	-	-	-	-	-	-	-
		Coll			-	-	38	-	-	-	-	-	-	-	-	-	-	-	-	-	-	-	-	-	-	-	-	-	-	-	-	-	-	-	-
		Comp			-	-	43	-	-	-	-	-	-	-	-	-	-	-	-	-	-	-	-	-	-	-	-	-	-	-	-	-	-	-	-
		DCPD			-	-	31	-	-	-	-	-	-	-	-	-	-	-	-	-	-	-	-	-	-	-	-	-	-	-	-	-	-	-	-
TITAN XD PLATINUM CREW CAB 4WD	1795 01	AB			-	-	-	-	-	-	7	-	-	-	-	-	-	-	-	-	-	-	-	-	-	-	-	-	-	-	-	-	-	-	-
		Coll			-	-	-	-	-	-	42	-	-	-	-	-	-	-	-	-	-	-	-	-	-	-	-	-	-	-	-	-	-	-	-
		Comp			-	-	-	-	-	-	43	-	-	-	-	-	-	-	-	-	-	-	-	-	-	-	-	-	-	-	-	-	-	-	-
		DCPD			-	-	-	-	-	-	32	-	-	-	-	-	-	-	-	-	-	-	-	-	-	-	-	-	-	-	-	-	-	-	-
TITAN XD PLATINUM CREW CAB 4WD DIESEL	1784 02	AB			-	-	-	-	-	-	7	-	-	-	-	-	-	-	-	-	-	-	-	-	-	-	-	-	-	-	-	-	-	-	-
		Coll			-	-	-	-	-	-	44	-	-	-	-	-	-	-	-	-	-	-	-	-	-	-	-	-	-	-	-	-	-	-	-
		Comp			-	-	-	-	-	-	43	-	-	-	-	-	-	-	-	-	-	-	-	-	-	-	-	-	-	-	-	-	-	-	-
		DCPD			-	-	-	-	-	-	33	-	-	-	-	-	-	-	-	-	-	-	-	-	-	-	-	-	-	-	-	-	-	-	-
TITAN XD PLATINUM RESERVE CREW CAB 2WD D	1962 01	AB			-	-	-	-	-	-	6	-	-	-	-	-	-	-	-	-	-	-	-	-	-	-	-	-	-	-	-	-	-	-	-
		Coll			-	-	-	-	-	-	39	-	-	-	-	-	-	-	-	-	-	-	-	-	-	-	-	-	-	-	-	-	-	-	-
		Comp			-	-	-	-	-	-	37	-	-	-	-	-	-	-	-	-	-	-	-	-	-	-	-	-	-	-	-	-	-	-	-
		DCPD			-	-	-	-	-	-	32	-	-	-	-	-	-	-	-	-	-	-	-	-	-	-	-	-	-	-	-	-	-	-	-

√ - Approved Theft Deterrent System

MANUFACTURER/MODEL	CODE		24	23	22	21	20	19	18	17	16	15	14	13	12	11	10	09	08	07	06	05	04	03	02	01	00	99	98	97	96	95	94	93	92
NISSAN TRUCK/VAN																																			
TITAN XD PLATINUM RESERVE CREW CAB 4WD	1795 02	AB			-	-	7	-	-	-	-	-	-	-	-	-	-	-	-	-	-	-	-	-	-	-	-	-	-	-	-	-	-	-	-
		Coll			-	-	37	-	-	-	-	-	-	-	-	-	-	-	-	-	-	-	-	-	-	-	-	-	-	-	-	-	-	-	-
		Comp			-	-	41	-	-	-	-	-	-	-	-	-	-	-	-	-	-	-	-	-	-	-	-	-	-	-	-	-	-	-	-
		DCPD			-	-	30	-	-	-	-	-	-	-	-	-	-	-	-	-	-	-	-	-	-	-	-	-	-	-	-	-	-	-	-
TITAN XD PLATINUM RESERVE CREW CAB 4WD D	1783 02	AB			-	-	-	7	7	7	-	-	-	-	-	-	-	-	-	-	-	-	-	-	-	-	-	-	-	-	-	-	-	-	-
		Coll			-	-	-	44	41	41	-	-	-	-	-	-	-	-	-	-	-	-	-	-	-	-	-	-	-	-	-	-	-	-	-
		Comp			-	-	-	47	47	44	-	-	-	-	-	-	-	-	-	-	-	-	-	-	-	-	-	-	-	-	-	-	-	-	-
		DCPD			-	-	-	32	32	32	-	-	-	-	-	-	-	-	-	-	-	-	-	-	-	-	-	-	-	-	-	-	-	-	-
TITAN XD PRO-4X CREW CAB 4WD	1795 00	AB			-	-	7	-	6	-	7	-	-	-	-	-	-	-	-	-	-	-	-	-	-	-	-	-	-	-	-	-	-	-	-
		Coll			-	-	37	-	41	-	42	-	-	-	-	-	-	-	-	-	-	-	-	-	-	-	-	-	-	-	-	-	-	-	-
		Comp			-	-	41	-	47	-	43	-	-	-	-	-	-	-	-	-	-	-	-	-	-	-	-	-	-	-	-	-	-	-	-
		DCPD			-	-	30	-	28	-	32	-	-	-	-	-	-	-	-	-	-	-	-	-	-	-	-	-	-	-	-	-	-	-	-
TITAN XD PRO-4X CREW CAB 4WD DIESEL	1784 00	AB			-	-	-	8	7	7	7	-	-	-	-	-	-	-	-	-	-	-	-	-	-	-	-	-	-	-	-	-	-	-	-
		Coll			-	-	-	47	44	44	44	-	-	-	-	-	-	-	-	-	-	-	-	-	-	-	-	-	-	-	-	-	-	-	-
		Comp			-	-	-	44	44	44	43	-	-	-	-	-	-	-	-	-	-	-	-	-	-	-	-	-	-	-	-	-	-	-	-
		DCPD			-	-	-	33	33	33	33	-	-	-	-	-	-	-	-	-	-	-	-	-	-	-	-	-	-	-	-	-	-	-	-
TITAN XD PRO-4X KING CAB 4WD DIESEL	1875 02	AB			-	-	-	-	-	7	-	-	-	-	-	-	-	-	-	-	-	-	-	-	-	-	-	-	-	-	-	-	-	-	-
		Coll			-	-	-	-	-	43	-	-	-	-	-	-	-	-	-	-	-	-	-	-	-	-	-	-	-	-	-	-	-	-	-
		Comp			-	-	-	-	-	43	-	-	-	-	-	-	-	-	-	-	-	-	-	-	-	-	-	-	-	-	-	-	-	-	-
		DCPD			-	-	-	-	-	33	-	-	-	-	-	-	-	-	-	-	-	-	-	-	-	-	-	-	-	-	-	-	-	-	-
TITAN XD S CREW CAB 2WD DIESEL	1961 00	AB			-	-	-	-	-	-	5	-	-	-	-	-	-	-	-	-	-	-	-	-	-	-	-	-	-	-	-	-	-	-	-
		Coll			-	-	-	-	-	-	37	-	-	-	-	-	-	-	-	-	-	-	-	-	-	-	-	-	-	-	-	-	-	-	-
		Comp			-	-	-	-	-	-	38	-	-	-	-	-	-	-	-	-	-	-	-	-	-	-	-	-	-	-	-	-	-	-	-
		DCPD			-	-	-	-	-	-	31	-	-	-	-	-	-	-	-	-	-	-	-	-	-	-	-	-	-	-	-	-	-	-	-
TITAN XD S CREW CAB 4WD	1794 00	AB			-	-	-	-	7	-	6	-	-	-	-	-	-	-	-	-	-	-	-	-	-	-	-	-	-	-	-	-	-	-	-
		Coll			-	-	-	-	42	-	40	-	-	-	-	-	-	-	-	-	-	-	-	-	-	-	-	-	-	-	-	-	-	-	-
		Comp			-	-	-	-	46	-	47	-	-	-	-	-	-	-	-	-	-	-	-	-	-	-	-	-	-	-	-	-	-	-	-
		DCPD			-	-	-	-	31	-	32	-	-	-	-	-	-	-	-	-	-	-	-	-	-	-	-	-	-	-	-	-	-	-	-
TITAN XD S CREW CAB 4WD DIESEL	1783 00	AB			-	-	-	7	7	7	7	-	-	-	-	-	-	-	-	-	-	-	-	-	-	-	-	-	-	-	-	-	-	-	-
		Coll			-	-	-	44	41	41	41	-	-	-	-	-	-	-	-	-	-	-	-	-	-	-	-	-	-	-	-	-	-	-	-
		Comp			-	-	-	47	47	44	44	-	-	-	-	-	-	-	-	-	-	-	-	-	-	-	-	-	-	-	-	-	-	-	-
		DCPD			-	-	-	32	32	32	32	-	-	-	-	-	-	-	-	-	-	-	-	-	-	-	-	-	-	-	-	-	-	-	-
TITAN XD S KING CAB 4WD DIESEL	1875 00	AB			-	-	-	-	-	7	-	-	-	-	-	-	-	-	-	-	-	-	-	-	-	-	-	-	-	-	-	-	-	-	-
		Coll			-	-	-	-	-	43	-	-	-	-	-	-	-	-	-	-	-	-	-	-	-	-	-	-	-	-	-	-	-	-	-
		Comp			-	-	-	-	-	43	-	-	-	-	-	-	-	-	-	-	-	-	-	-	-	-	-	-	-	-	-	-	-	-	-
		DCPD			-	-	-	-	-	33	-	-	-	-	-	-	-	-	-	-	-	-	-	-	-	-	-	-	-	-	-	-	-	-	-
TITAN XD S REG CAB 2WD DIESEL	1923 00	AB			-	-	-	-	-	5	-	-	-	-	-	-	-	-	-	-	-	-	-	-	-	-	-	-	-	-	-	-	-	-	-
		Coll			-	-	-	-	-	32	-	-	-	-	-	-	-	-	-	-	-	-	-	-	-	-	-	-	-	-	-	-	-	-	-
		Comp			-	-	-	-	-	33	-	-	-	-	-	-	-	-	-	-	-	-	-	-	-	-	-	-	-	-	-	-	-	-	-
		DCPD			-	-	-	-	-	32	-	-	-	-	-	-	-	-	-	-	-	-	-	-	-	-	-	-	-	-	-	-	-	-	-
TITAN XD SL CREW CAB 2WD DIESEL	1962 00	AB			-	-	-	-	-	-	6	-	-	-	-	-	-	-	-	-	-	-	-	-	-	-	-	-	-	-	-	-	-	-	-
		Coll			-	-	-	-	-	-	39	-	-	-	-	-	-	-	-	-	-	-	-	-	-	-	-	-	-	-	-	-	-	-	-
		Comp			-	-	-	-	-	-	37	-	-	-	-	-	-	-	-	-	-	-	-	-	-	-	-	-	-	-	-	-	-	-	-
		DCPD			-	-	-	-	-	-	32	-	-	-	-	-	-	-	-	-	-	-	-	-	-	-	-	-	-	-	-	-	-	-	-

√ - Approved Theft Deterrent System

MANUFACTURER/MODEL	CODE		24	23	22	21	20	19	18	17	16	15	14	13	12	11	10	09	08	07	06	05	04	03	02	01	00	99	98	97	96	95	94	93	92
NISSAN TRUCK/VAN																																			
TITAN XD SL CREW CAB 4WD	1794 02	AB			-	-	-	-	-	-	6	-	-	-	-	-	-	-	-	-	-	-	-	-	-	-	-	-	-	-	-	-	-	-	-
		Coll			-	-	-	-	-	-	40	-	-	-	-	-	-	-	-	-	-	-	-	-	-	-	-	-	-	-	-	-	-	-	-
		Comp			-	-	-	-	-	-	47	-	-	-	-	-	-	-	-	-	-	-	-	-	-	-	-	-	-	-	-	-	-	-	-
		DCPD			-	-	-	-	-	-	32	-	-	-	-	-	-	-	-	-	-	-	-	-	-	-	-	-	-	-	-	-	-	-	-
TITAN XD SL CREW CAB 4WD DIESEL	1784 01	AB			-	-	-	-	-	7	7	-	-	-	-	-	-	-	-	-	-	-	-	-	-	-	-	-	-	-	-	-	-	-	-
		Coll			-	-	-	-	-	44	44	-	-	-	-	-	-	-	-	-	-	-	-	-	-	-	-	-	-	-	-	-	-	-	-
		Comp			-	-	-	-	-	44	43	-	-	-	-	-	-	-	-	-	-	-	-	-	-	-	-	-	-	-	-	-	-	-	-
		DCPD			-	-	-	-	-	33	33	-	-	-	-	-	-	-	-	-	-	-	-	-	-	-	-	-	-	-	-	-	-	-	-
TITAN XD SV CREW CAB 2WD DIESEL	1961 01	AB			-	-	-	-	-	-	5	-	-	-	-	-	-	-	-	-	-	-	-	-	-	-	-	-	-	-	-	-	-	-	-
		Coll			-	-	-	-	-	-	37	-	-	-	-	-	-	-	-	-	-	-	-	-	-	-	-	-	-	-	-	-	-	-	-
		Comp			-	-	-	-	-	-	38	-	-	-	-	-	-	-	-	-	-	-	-	-	-	-	-	-	-	-	-	-	-	-	-
		DCPD			-	-	-	-	-	-	31	-	-	-	-	-	-	-	-	-	-	-	-	-	-	-	-	-	-	-	-	-	-	-	-
TITAN XD SV CREW CAB 4WD	1794 01	AB			-	-	7	-	7	-	6	-	-	-	-	-	-	-	-	-	-	-	-	-	-	-	-	-	-	-	-	-	-	-	-
		Coll			-	-	39	-	42	-	40	-	-	-	-	-	-	-	-	-	-	-	-	-	-	-	-	-	-	-	-	-	-	-	-
		Comp			-	-	41	-	46	-	47	-	-	-	-	-	-	-	-	-	-	-	-	-	-	-	-	-	-	-	-	-	-	-	-
		DCPD			-	-	31	-	31	-	32	-	-	-	-	-	-	-	-	-	-	-	-	-	-	-	-	-	-	-	-	-	-	-	-
TITAN XD SV CREW CAB 4WD DIESEL	1783 01	AB			-	-	-	7	7	7	7	-	-	-	-	-	-	-	-	-	-	-	-	-	-	-	-	-	-	-	-	-	-	-	-
		Coll			-	-	-	44	41	41	41	-	-	-	-	-	-	-	-	-	-	-	-	-	-	-	-	-	-	-	-	-	-	-	-
		Comp			-	-	-	47	47	44	44	-	-	-	-	-	-	-	-	-	-	-	-	-	-	-	-	-	-	-	-	-	-	-	-
		DCPD			-	-	-	32	32	32	32	-	-	-	-	-	-	-	-	-	-	-	-	-	-	-	-	-	-	-	-	-	-	-	-
TITAN XD SV KING CAB 4WD DIESEL	1875 01	AB			-	-	-	-	-	7	-	-	-	-	-	-	-	-	-	-	-	-	-	-	-	-	-	-	-	-	-	-	-	-	-
		Coll			-	-	-	-	-	43	-	-	-	-	-	-	-	-	-	-	-	-	-	-	-	-	-	-	-	-	-	-	-	-	-
		Comp			-	-	-	-	-	43	-	-	-	-	-	-	-	-	-	-	-	-	-	-	-	-	-	-	-	-	-	-	-	-	-
		DCPD			-	-	-	-	-	33	-	-	-	-	-	-	-	-	-	-	-	-	-	-	-	-	-	-	-	-	-	-	-	-	-
TITAN XD SV REG CAB 2WD DIESEL	1923 01	AB			-	-	-	-	-	5	-	-	-	-	-	-	-	-	-	-	-	-	-	-	-	-	-	-	-	-	-	-	-	-	-
		Coll			-	-	-	-	-	32	-	-	-	-	-	-	-	-	-	-	-	-	-	-	-	-	-	-	-	-	-	-	-	-	-
		Comp			-	-	-	-	-	33	-	-	-	-	-	-	-	-	-	-	-	-	-	-	-	-	-	-	-	-	-	-	-	-	-
		DCPD			-	-	-	-	-	32	-	-	-	-	-	-	-	-	-	-	-	-	-	-	-	-	-	-	-	-	-	-	-	-	-
X-TRAIL BONAVISTA EDITION 4DR AWD	1265 03	AB			-	-	-	-	-	-	-	-	-	-	-	-	-	-	-	8	8	-	-	-	-	-	-	-	-	-	-	-	-	-	-
		Coll			-	-	-	-	-	-	-	-	-	-	-	-	-	-	-	21	20	-	-	-	-	-	-	-	-	-	-	-	-	-	-
		Comp			-	-	-	-	-	-	-	-	-	-	-	-	-	-	-	√18	√18	-	-	-	-	-	-	-	-	-	-	-	-	-	-
		DCPD			-	-	-	-	-	-	-	-	-	-	-	-	-	-	-	20	20	-	-	-	-	-	-	-	-	-	-	-	-	-	-
X-TRAIL LE 4DR AWD	1265 02	AB			-	-	-	-	-	-	-	-	-	-	-	-	-	-	-	-	8	8	-	-	-	-	-	-	-	-	-	-	-	-	-
		Coll			-	-	-	-	-	-	-	-	-	-	-	-	-	-	-	-	20	16	-	-	-	-	-	-	-	-	-	-	-	-	-
		Comp			-	-	-	-	-	-	-	-	-	-	-	-	-	-	-	-	√18	√16	-	-	-	-	-	-	-	-	-	-	-	-	-
		DCPD			-	-	-	-	-	-	-	-	-	-	-	-	-	-	-	-	20	19	-	-	-	-	-	-	-	-	-	-	-	-	-
X-TRAIL SE 4DR 2WD	1264 01	AB			-	-	-	-	-	-	-	-	-	-	-	-	-	-	-	-	8	8	-	-	-	-	-	-	-	-	-	-	-	-	-
		Coll			-	-	-	-	-	-	-	-	-	-	-	-	-	-	-	-	19	17	-	-	-	-	-	-	-	-	-	-	-	-	-
		Comp			-	-	-	-	-	-	-	-	-	-	-	-	-	-	-	-	√14	√14	-	-	-	-	-	-	-	-	-	-	-	-	-
		DCPD			-	-	-	-	-	-	-	-	-	-	-	-	-	-	-	-	20	19	-	-	-	-	-	-	-	-	-	-	-	-	-
X-TRAIL SE 4DR AWD	1265 01	AB			-	-	-	-	-	-	-	-	-	-	-	-	-	-	-	-	8	8	-	-	-	-	-	-	-	-	-	-	-	-	-
		Coll			-	-	-	-	-	-	-	-	-	-	-	-	-	-	-	-	20	16	-	-	-	-	-	-	-	-	-	-	-	-	-
		Comp			-	-	-	-	-	-	-	-	-	-	-	-	-	-	-	-	√18	√16	-	-	-	-	-	-	-	-	-	-	-	-	-
		DCPD			-	-	-	-	-	-	-	-	-	-	-	-	-	-	-	-	20	19	-	-	-	-	-	-	-	-	-	-	-	-	-

√ - Approved Theft Deterrent System

MANUFACTURER/MODEL	CODE		24	23	22	21	20	19	18	17	16	15	14	13	12	11	10	09	08	07	06	05	04	03	02	01	00	99	98	97	96	95	94	93	92
NISSAN TRUCK/VAN																																			
X-TRAIL XE 4DR 2WD	1264 00	AB			-	-	-	-	-	-	-	-	-	-	-	-	-	-	-	-	8	8	-	-	-	-	-	-	-	-	-	-	-	-	-
		Coll			-	-	-	-	-	-	-	-	-	-	-	-	-	-	-	-	19	17	-	-	-	-	-	-	-	-	-	-	-	-	-
		Comp			-	-	-	-	-	-	-	-	-	-	-	-	-	-	-	-	√14	√14	-	-	-	-	-	-	-	-	-	-	-	-	-
		DCPD			-	-	-	-	-	-	-	-	-	-	-	-	-	-	-	-	20	19	-	-	-	-	-	-	-	-	-	-	-	-	-
X-TRAIL XE 4DR AWD	1265 00	AB			-	-	-	-	-	-	-	-	-	-	-	-	-	-	-	-	8	8	-	-	-	-	-	-	-	-	-	-	-	-	-
		Coll			-	-	-	-	-	-	-	-	-	-	-	-	-	-	-	-	20	16	-	-	-	-	-	-	-	-	-	-	-	-	-
		Comp			-	-	-	-	-	-	-	-	-	-	-	-	-	-	-	-	√18	√16	-	-	-	-	-	-	-	-	-	-	-	-	-
		DCPD			-	-	-	-	-	-	-	-	-	-	-	-	-	-	-	-	20	19	-	-	-	-	-	-	-	-	-	-	-	-	-
XTERRA 4DR 4WD	0947 00	AB			-	-	-	-	-	-	-	-	-	-	-	-	-	-	-	-	-	-	-	-	-	-	7	-	-	-	-	-	-	-	-
		Coll			-	-	-	-	-	-	-	-	-	-	-	-	-	-	-	-	-	-	-	-	-	-	14	-	-	-	-	-	-	-	-
		Comp			-	-	-	-	-	-	-	-	-	-	-	-	-	-	-	-	-	-	-	-	-	-	16	-	-	-	-	-	-	-	-
		DCPD			-	-	-	-	-	-	-	-	-	-	-	-	-	-	-	-	-	-	-	-	-	-	8	-	-	-	-	-	-	-	-
XTERRA OFF-ROAD 4DR 2WD	0964 02	AB			-	-	-	-	-	-	-	-	-	-	-	-	-	-	-	-	9	9	-	-	-	-	-	-	-	-	-	-	-	-	-
		Coll			-	-	-	-	-	-	-	-	-	-	-	-	-	-	-	-	32	21	-	-	-	-	-	-	-	-	-	-	-	-	-
		Comp			-	-	-	-	-	-	-	-	-	-	-	-	-	-	-	-	24	17	-	-	-	-	-	-	-	-	-	-	-	-	-
		DCPD			-	-	-	-	-	-	-	-	-	-	-	-	-	-	-	-	29	17	-	-	-	-	-	-	-	-	-	-	-	-	-
XTERRA OFF-ROAD 4DR 4WD	0947 04	AB			-	-	-	-	-	-	-	-	-	-	-	9	9	9	9	9	9	9	-	-	-	-	-	-	-	-	-	-	-	-	-
		Coll			-	-	-	-	-	-	-	-	-	-	-	22	20	19	19	18	16	16	-	-	-	-	-	-	-	-	-	-	-	-	-
		Comp			-	-	-	-	-	-	-	-	-	-	-	27	27	27	24	√22	√21	√20	-	-	-	-	-	-	-	-	-	-	-	-	-
		DCPD			-	-	-	-	-	-	-	-	-	-	-	17	17	16	15	14	13	12	-	-	-	-	-	-	-	-	-	-	-	-	-
XTERRA PRO-4X 4DR 4WD	0947 07	AB			-	-	-	-	-	-	-	9	9	9	9	9	-	-	-	-	-	-	-	-	-	-	-	-	-	-	-	-	-	-	-
		Coll			-	-	-	-	-	-	-	27	27	26	23	22	-	-	-	-	-	-	-	-	-	-	-	-	-	-	-	-	-	-	-
		Comp			-	-	-	-	-	-	-	29	30	30	27	27	-	-	-	-	-	-	-	-	-	-	-	-	-	-	-	-	-	-	-
		DCPD			-	-	-	-	-	-	-	22	19	18	18	17	-	-	-	-	-	-	-	-	-	-	-	-	-	-	-	-	-	-	-
XTERRA S 4DR 2WD	0964 01	AB			-	-	-	-	-	-	-	-	-	-	9	9	9	9	9	9	9	9	-	-	-	-	-	-	-	-	-	-	-	-	-
		Coll			-	-	-	-	-	-	-	-	-	-	33	33	33	33	33	33	32	21	-	-	-	-	-	-	-	-	-	-	-	-	-
		Comp			-	-	-	-	-	-	-	-	-	-	25	25	24	23	23	23	24	17	-	-	-	-	-	-	-	-	-	-	-	-	-
		DCPD			-	-	-	-	-	-	-	-	-	-	32	32	32	29	30	29	29	17	-	-	-	-	-	-	-	-	-	-	-	-	-
XTERRA S 4DR 4WD	0947 03	AB			-	-	-	-	-	-	-	9	9	9	9	9	9	9	9	9	9	9	-	-	-	-	-	-	-	-	-	-	-	-	-
		Coll			-	-	-	-	-	-	-	27	27	26	23	22	20	19	19	18	16	16	-	-	-	-	-	-	-	-	-	-	-	-	-
		Comp			-	-	-	-	-	-	-	29	30	30	27	27	27	27	24	√22	√21	√20	-	-	-	-	-	-	-	-	-	-	-	-	-
		DCPD			-	-	-	-	-	-	-	22	19	18	18	17	17	16	15	14	13	12	-	-	-	-	-	-	-	-	-	-	-	-	-
XTERRA SE 4DR 2WD	0965 00	AB			-	-	-	-	-	-	-	-	-	-	-	-	9	9	9	9	9	9	7	7	7	7	7	-	-	-	-	-	-	-	-
		Coll			-	-	-	-	-	-	-	-	-	-	-	-	27	27	27	27	27	29	18	17	17	17	17	-	-	-	-	-	-	-	-
		Comp			-	-	-	-	-	-	-	-	-	-	-	-	21	21	18	19	21	22	14	17	12	12	12	-	-	-	-	-	-	-	-
		DCPD			-	-	-	-	-	-	-	-	-	-	-	-	21	21	22	20	20	19	15	15	15	15	15	-	-	-	-	-	-	-	-
XTERRA SE 4DR 4WD	0947 02	AB			-	-	-	-	-	-	-	-	-	-	-	-	9	9	9	9	9	9	7	7	7	7	7	-	-	-	-	-	-	-	-
		Coll			-	-	-	-	-	-	-	-	-	-	-	-	20	19	19	18	16	16	16	15	14	14	14	-	-	-	-	-	-	-	-
		Comp			-	-	-	-	-	-	-	-	-	-	-	-	27	27	24	√22	√21	√20	20	16	16	16	16	-	-	-	-	-	-	-	-
		DCPD			-	-	-	-	-	-	-	-	-	-	-	-	17	16	15	14	13	12	10	9	8	8	8	-	-	-	-	-	-	-	-
XTERRA SE SC 4DR 2WD	1068 00	AB			-	-	-	-	-	-	-	-	-	-	-	-	-	-	-	-	-	-	7	7	7	-	-	-	-	-	-	-	-	-	-
		Coll			-	-	-	-	-	-	-	-	-	-	-	-	-	-	-	-	-	-	15	15	15	-	-	-	-	-	-	-	-	-	-
		Comp			-	-	-	-	-	-	-	-	-	-	-	-	-	-	-	-	-	-	13	13	13	-	-	-	-	-	-	-	-	-	-
		DCPD			-	-	-	-	-	-	-	-	-	-	-	-	-	-	-	-	-	-	11	11	11	-	-	-	-	-	-	-	-	-	-

√ - Approved Theft Deterrent System

MANUFACTURER/MODEL	CODE		24	23	22	21	20	19	18	17	16	15	14	13	12	11	10	09	08	07	06	05	04	03	02	01	00	99	98	97	96	95	94	93	92
NISSAN TRUCK/VAN																																			
XTERRA SE SC 4DR 4WD	0955 00	AB			-	-	-	-	-	-	-	-	-	-	-	-	-	-	-	-	-	-	7	7	7	-	-	-	-	-	-	-	-	-	-
		Coll			-	-	-	-	-	-	-	-	-	-	-	-	-	-	-	-	-	-	20	16	13	-	-	-	-	-	-	-	-	-	-
		Comp			-	-	-	-	-	-	-	-	-	-	-	-	-	-	-	-	-	-	20	19	18	-	-	-	-	-	-	-	-	-	-
		DCPD			-	-	-	-	-	-	-	-	-	-	-	-	-	-	-	-	-	-	12	9	8	-	-	-	-	-	-	-	-	-	-
XTERRA SV 4DR 4WD	0947 06	AB			-	-	-	-	-	-	-	-	-	9	9	9	-	-	-	-	-	-	-	-	-	-	-	-	-	-	-	-	-	-	-
		Coll			-	-	-	-	-	-	-	-	-	26	23	22	-	-	-	-	-	-	-	-	-	-	-	-	-	-	-	-	-	-	-
		Comp			-	-	-	-	-	-	-	-	-	30	27	27	-	-	-	-	-	-	-	-	-	-	-	-	-	-	-	-	-	-	-
		DCPD			-	-	-	-	-	-	-	-	-	18	18	17	-	-	-	-	-	-	-	-	-	-	-	-	-	-	-	-	-	-	-
XTERRA X 4DR 2WD	0964 03	AB			-	-	-	-	-	-	-	-	-	-	-	-	-	-	-	9	-	-	-	-	-	-	-	-	-	-	-	-	-	-	-
		Coll			-	-	-	-	-	-	-	-	-	-	-	-	-	-	-	33	-	-	-	-	-	-	-	-	-	-	-	-	-	-	-
		Comp			-	-	-	-	-	-	-	-	-	-	-	-	-	-	-	23	-	-	-	-	-	-	-	-	-	-	-	-	-	-	-
		DCPD			-	-	-	-	-	-	-	-	-	-	-	-	-	-	-	29	-	-	-	-	-	-	-	-	-	-	-	-	-	-	-
XTERRA X 4DR 4WD	0947 05	AB			-	-	-	-	-	-	-	-	-	-	-	-	-	-	-	9	-	-	-	-	-	-	-	-	-	-	-	-	-	-	-
		Coll			-	-	-	-	-	-	-	-	-	-	-	-	-	-	-	18	-	-	-	-	-	-	-	-	-	-	-	-	-	-	-
		Comp			-	-	-	-	-	-	-	-	-	-	-	-	-	-	-	√22	-	-	-	-	-	-	-	-	-	-	-	-	-	-	-
		DCPD			-	-	-	-	-	-	-	-	-	-	-	-	-	-	-	14	-	-	-	-	-	-	-	-	-	-	-	-	-	-	-
XTERRA XE 4DR 2WD	0964 00	AB			-	-	-	-	-	-	-	-	-	-	-	-	-	-	-	-	-	-	7	7	7	7	7	-	-	-	-	-	-	-	-
		Coll			-	-	-	-	-	-	-	-	-	-	-	-	-	-	-	-	-	-	18	14	14	14	14	-	-	-	-	-	-	-	-
		Comp			-	-	-	-	-	-	-	-	-	-	-	-	-	-	-	-	-	-	17	9	8	8	8	-	-	-	-	-	-	-	-
		DCPD			-	-	-	-	-	-	-	-	-	-	-	-	-	-	-	-	-	-	14	12	12	12	12	-	-	-	-	-	-	-	-
XTERRA XE 4DR 4WD	0947 01	AB			-	-	-	-	-	-	-	-	-	-	-	-	-	-	-	-	-	-	7	7	7	7	7	-	-	-	-	-	-	-	-
		Coll			-	-	-	-	-	-	-	-	-	-	-	-	-	-	-	-	-	-	16	15	14	14	14	-	-	-	-	-	-	-	-
		Comp			-	-	-	-	-	-	-	-	-	-	-	-	-	-	-	-	-	-	20	16	16	16	16	-	-	-	-	-	-	-	-
		DCPD			-	-	-	-	-	-	-	-	-	-	-	-	-	-	-	-	-	-	10	9	8	8	8	-	-	-	-	-	-	-	-
XTERRA XE SC 4DR 2WD	1068 01	AB			-	-	-	-	-	-	-	-	-	-	-	-	-	-	-	-	-	-	-	-	7	-	-	-	-	-	-	-	-	-	-
		Coll			-	-	-	-	-	-	-	-	-	-	-	-	-	-	-	-	-	-	-	-	15	-	-	-	-	-	-	-	-	-	-
		Comp			-	-	-	-	-	-	-	-	-	-	-	-	-	-	-	-	-	-	-	-	13	-	-	-	-	-	-	-	-	-	-
		DCPD			-	-	-	-	-	-	-	-	-	-	-	-	-	-	-	-	-	-	-	-	11	-	-	-	-	-	-	-	-	-	-
OLDSMOBILE																																			
ACHIEVA S 2DR	5371 00	AB			-	-	-	-	-	-	-	-	-	-	-	-	-	-	-	-	-	-	-	-	-	-	-	-	-	7	7	7	7	7	-
		Coll			-	-	-	-	-	-	-	-	-	-	-	-	-	-	-	-	-	-	-	-	-	-	-	-	-	4	4	4	4	4	-
		Comp			-	-	-	-	-	-	-	-	-	-	-	-	-	-	-	-	-	-	-	-	-	-	-	-	-	7	7	7	7	7	-
		DCPD			-	-	-	-	-	-	-	-	-	-	-	-	-	-	-	-	-	-	-	-	-	-	-	-	-	11	11	11	11	11	-
ACHIEVA S 4DR	5372 00	AB			-	-	-	-	-	-	-	-	-	-	-	-	-	-	-	-	-	-	-	-	-	-	-	-	-	-	-	9	9	9	-
		Coll			-	-	-	-	-	-	-	-	-	-	-	-	-	-	-	-	-	-	-	-	-	-	-	-	-	-	-	4	4	4	-
		Comp			-	-	-	-	-	-	-	-	-	-	-	-	-	-	-	-	-	-	-	-	-	-	-	-	-	-	-	1	1	1	-
		DCPD			-	-	-	-	-	-	-	-	-	-	-	-	-	-	-	-	-	-	-	-	-	-	-	-	-	-	-	5	5	5	-
ACHIEVA SC 2DR	5373 01	AB			-	-	-	-	-	-	-	-	-	-	-	-	-	-	-	-	-	-	-	-	-	-	-	-	-	8	8	8	8	-	-
		Coll			-	-	-	-	-	-	-	-	-	-	-	-	-	-	-	-	-	-	-	-	-	-	-	-	-	5	5	5	5	-	-
		Comp			-	-	-	-	-	-	-	-	-	-	-	-	-	-	-	-	-	-	-	-	-	-	-	-	-	6	6	6	6	-	-
		DCPD			-	-	-	-	-	-	-	-	-	-	-	-	-	-	-	-	-	-	-	-	-	-	-	-	-	6	6	6	6	-	-

√ - Approved Theft Deterrent System

MANUFACTURER/MODEL	CODE		24	23	22	21	20	19	18	17	16	15	14	13	12	11	10	09	08	07	06	05	04	03	02	01	00	99	98	97	96	95	94	93	92
OLDSMOBILE																																			
ACHIEVA SL 2DR	5373 00	AB			-	-	-	-	-	-	-	-	-	-	-	-	-	-	-	-	-	-	-	-	-	-	-	-	-	8	8	8	8	8	-
		Coll			-	-	-	-	-	-	-	-	-	-	-	-	-	-	-	-	-	-	-	-	-	-	-	-	-	5	5	5	5	5	-
		Comp			-	-	-	-	-	-	-	-	-	-	-	-	-	-	-	-	-	-	-	-	-	-	-	-	-	6	6	6	6	6	-
		DCPD			-	-	-	-	-	-	-	-	-	-	-	-	-	-	-	-	-	-	-	-	-	-	-	-	-	6	6	6	6	6	-
ACHIEVA SL 4DR	5374 00	AB			-	-	-	-	-	-	-	-	-	-	-	-	-	-	-	-	-	-	-	-	-	-	-	-	9	9	9	9	9	9	-
		Coll			-	-	-	-	-	-	-	-	-	-	-	-	-	-	-	-	-	-	-	-	-	-	-	-	11	11	11	11	11	11	-
		Comp			-	-	-	-	-	-	-	-	-	-	-	-	-	-	-	-	-	-	-	-	-	-	-	-	6	6	6	6	6	6	-
		DCPD			-	-	-	-	-	-	-	-	-	-	-	-	-	-	-	-	-	-	-	-	-	-	-	-	8	8	8	8	8	8	-
ALERO GL 2DR	5381 01	AB			-	-	-	-	-	-	-	-	-	-	-	-	-	-	-	-	-	-	8	8	8	8	8	8	-	-	-	-	-	-	-
		Coll			-	-	-	-	-	-	-	-	-	-	-	-	-	-	-	-	-	-	13	10	11	11	11	11	-	-	-	-	-	-	-
		Comp			-	-	-	-	-	-	-	-	-	-	-	-	-	-	-	-	-	-	13	12	12	12	12	12	-	-	-	-	-	-	-
		DCPD			-	-	-	-	-	-	-	-	-	-	-	-	-	-	-	-	-	-	12	10	10	10	10	10	-	-	-	-	-	-	-
ALERO GL 4DR	5379 01	AB			-	-	-	-	-	-	-	-	-	-	-	-	-	-	-	-	-	-	8	8	8	8	8	8	-	-	-	-	-	-	-
		Coll			-	-	-	-	-	-	-	-	-	-	-	-	-	-	-	-	-	-	10	9	8	8	8	8	-	-	-	-	-	-	-
		Comp			-	-	-	-	-	-	-	-	-	-	-	-	-	-	-	-	-	-	10	9	9	9	9	9	-	-	-	-	-	-	-
		DCPD			-	-	-	-	-	-	-	-	-	-	-	-	-	-	-	-	-	-	15	13	12	12	12	12	-	-	-	-	-	-	-
ALERO GLS 2DR	5382 00	AB			-	-	-	-	-	-	-	-	-	-	-	-	-	-	-	-	-	-	8	8	8	8	8	8	-	-	-	-	-	-	-
		Coll			-	-	-	-	-	-	-	-	-	-	-	-	-	-	-	-	-	-	14	14	12	12	12	12	-	-	-	-	-	-	-
		Comp			-	-	-	-	-	-	-	-	-	-	-	-	-	-	-	-	-	-	14	14	14	14	14	14	-	-	-	-	-	-	-
		DCPD			-	-	-	-	-	-	-	-	-	-	-	-	-	-	-	-	-	-	12	11	12	12	12	12	-	-	-	-	-	-	-
ALERO GLS 4DR	5380 00	AB			-	-	-	-	-	-	-	-	-	-	-	-	-	-	-	-	-	-	8	8	9	9	9	9	-	-	-	-	-	-	-
		Coll			-	-	-	-	-	-	-	-	-	-	-	-	-	-	-	-	-	-	11	11	10	10	10	10	-	-	-	-	-	-	-
		Comp			-	-	-	-	-	-	-	-	-	-	-	-	-	-	-	-	-	-	17	11	10	10	10	10	-	-	-	-	-	-	-
		DCPD			-	-	-	-	-	-	-	-	-	-	-	-	-	-	-	-	-	-	16	13	11	11	11	11	-	-	-	-	-	-	-
ALERO GX 2DR	5381 00	AB			-	-	-	-	-	-	-	-	-	-	-	-	-	-	-	-	-	-	8	8	8	8	8	8	-	-	-	-	-	-	-
		Coll			-	-	-	-	-	-	-	-	-	-	-	-	-	-	-	-	-	-	13	10	11	11	11	11	-	-	-	-	-	-	-
		Comp			-	-	-	-	-	-	-	-	-	-	-	-	-	-	-	-	-	-	13	12	12	12	12	12	-	-	-	-	-	-	-
		DCPD			-	-	-	-	-	-	-	-	-	-	-	-	-	-	-	-	-	-	12	10	10	10	10	10	-	-	-	-	-	-	-
ALERO GX 4DR	5379 00	AB			-	-	-	-	-	-	-	-	-	-	-	-	-	-	-	-	-	-	8	8	8	8	8	8	-	-	-	-	-	-	-
		Coll			-	-	-	-	-	-	-	-	-	-	-	-	-	-	-	-	-	-	10	9	8	8	8	8	-	-	-	-	-	-	-
		Comp			-	-	-	-	-	-	-	-	-	-	-	-	-	-	-	-	-	-	10	9	9	9	9	9	-	-	-	-	-	-	-
		DCPD			-	-	-	-	-	-	-	-	-	-	-	-	-	-	-	-	-	-	15	13	12	12	12	12	-	-	-	-	-	-	-
AURORA 3.5 4DR	5384 00	AB			-	-	-	-	-	-	-	-	-	-	-	-	-	-	-	-	-	-	-	-	7	7	-	-	-	-	-	-	-	-	-
		Coll			-	-	-	-	-	-	-	-	-	-	-	-	-	-	-	-	-	-	-	-	11	11	-	-	-	-	-	-	-	-	-
		Comp			-	-	-	-	-	-	-	-	-	-	-	-	-	-	-	-	-	-	-	-	√15	√15	-	-	-	-	-	-	-	-	-
		DCPD			-	-	-	-	-	-	-	-	-	-	-	-	-	-	-	-	-	-	-	-	10	10	-	-	-	-	-	-	-	-	-
AURORA 4.0 4DR	5375 01	AB			-	-	-	-	-	-	-	-	-	-	-	-	-	-	-	-	-	-	-	7	7	7	-	-	-	-	-	-	-	-	-
		Coll			-	-	-	-	-	-	-	-	-	-	-	-	-	-	-	-	-	-	-	11	12	12	-	-	-	-	-	-	-	-	-
		Comp			-	-	-	-	-	-	-	-	-	-	-	-	-	-	-	-	-	-	-	√20	√19	√19	-	-	-	-	-	-	-	-	-
		DCPD			-	-	-	-	-	-	-	-	-	-	-	-	-	-	-	-	-	-	-	10	11	11	-	-	-	-	-	-	-	-	-
AURORA 4DR	5375 00	AB			-	-	-	-	-	-	-	-	-	-	-	-	-	-	-	-	-	-	-	7	-	-	-	7	7	7	7	7	-	-	-
		Coll			-	-	-	-	-	-	-	-	-	-	-	-	-	-	-	-	-	-	-	11	-	-	-	12	12	12	12	12	-	-	-
		Comp			-	-	-	-	-	-	-	-	-	-	-	-	-	-	-	-	-	-	-	√20	-	-	-	19	19	19	19	19	-	-	-
		DCPD			-	-	-	-	-	-	-	-	-	-	-	-	-	-	-	-	-	-	-	10	-	-	-	11	11	11	11	11	-	-	-

√ - Approved Theft Deterrent System

MANUFACTURER/MODEL	CODE		24	23	22	21	20	19	18	17	16	15	14	13	12	11	10	09	08	07	06	05	04	03	02	01	00	99	98	97	96	95	94	93	92
OLDSMOBILE																																			
CUTLASS 4DR	5302 00	AB			-	-	-	-	-	-	-	-	-	-	-	-	-	-	-	-	-	-	-	-	-	-	-	9	9	9	-	-	-	-	-
		Coll			-	-	-	-	-	-	-	-	-	-	-	-	-	-	-	-	-	-	-	-	-	-	-	11	11	11	-	-	-	-	-
		Comp			-	-	-	-	-	-	-	-	-	-	-	-	-	-	-	-	-	-	-	-	-	-	-	7	7	7	-	-	-	-	-
		DCPD			-	-	-	-	-	-	-	-	-	-	-	-	-	-	-	-	-	-	-	-	-	-	-	9	9	9	-	-	-	-	-
CUTLASS CIERA 4DR	5335 00	AB			-	-	-	-	-	-	-	-	-	-	-	-	-	-	-	-	-	-	-	-	-	-	-	-	-	-	-	8	8	8	-
		Coll			-	-	-	-	-	-	-	-	-	-	-	-	-	-	-	-	-	-	-	-	-	-	-	-	-	-	-	7	7	7	-
		Comp			-	-	-	-	-	-	-	-	-	-	-	-	-	-	-	-	-	-	-	-	-	-	-	-	-	-	-	5	5	5	-
		DCPD			-	-	-	-	-	-	-	-	-	-	-	-	-	-	-	-	-	-	-	-	-	-	-	-	-	-	-	6	6	6	-
CUTLASS CIERA S 4DR	5335 01	AB			-	-	-	-	-	-	-	-	-	-	-	-	-	-	-	-	-	-	-	-	-	-	-	-	-	-	-	8	8	8	-
		Coll			-	-	-	-	-	-	-	-	-	-	-	-	-	-	-	-	-	-	-	-	-	-	-	-	-	-	-	7	7	7	-
		Comp			-	-	-	-	-	-	-	-	-	-	-	-	-	-	-	-	-	-	-	-	-	-	-	-	-	-	-	5	5	5	-
		DCPD			-	-	-	-	-	-	-	-	-	-	-	-	-	-	-	-	-	-	-	-	-	-	-	-	-	-	-	6	6	6	-
CUTLASS CIERA S WAGON	5232 02	AB			-	-	-	-	-	-	-	-	-	-	-	-	-	-	-	-	-	-	-	-	-	-	-	-	-	-	-	8	8	8	-
		Coll			-	-	-	-	-	-	-	-	-	-	-	-	-	-	-	-	-	-	-	-	-	-	-	-	-	-	-	4	4	4	-
		Comp			-	-	-	-	-	-	-	-	-	-	-	-	-	-	-	-	-	-	-	-	-	-	-	-	-	-	-	2	2	2	-
		DCPD			-	-	-	-	-	-	-	-	-	-	-	-	-	-	-	-	-	-	-	-	-	-	-	-	-	-	-	8	8	8	-
CUTLASS CIERA SL 4DR	5366 00	AB			-	-	-	-	-	-	-	-	-	-	-	-	-	-	-	-	-	-	-	-	-	-	-	-	-	-	8	8	8	8	-
		Coll			-	-	-	-	-	-	-	-	-	-	-	-	-	-	-	-	-	-	-	-	-	-	-	-	-	-	8	8	8	8	-
		Comp			-	-	-	-	-	-	-	-	-	-	-	-	-	-	-	-	-	-	-	-	-	-	-	-	-	-	6	6	6	6	-
		DCPD			-	-	-	-	-	-	-	-	-	-	-	-	-	-	-	-	-	-	-	-	-	-	-	-	-	-	5	5	5	5	-
CUTLASS CIERA SL WAGON	5232 01	AB			-	-	-	-	-	-	-	-	-	-	-	-	-	-	-	-	-	-	-	-	-	-	-	-	-	-	8	8	8	-	-
		Coll			-	-	-	-	-	-	-	-	-	-	-	-	-	-	-	-	-	-	-	-	-	-	-	-	-	-	4	4	4	-	-
		Comp			-	-	-	-	-	-	-	-	-	-	-	-	-	-	-	-	-	-	-	-	-	-	-	-	-	-	2	2	2	-	-
		DCPD			-	-	-	-	-	-	-	-	-	-	-	-	-	-	-	-	-	-	-	-	-	-	-	-	-	-	8	8	8	-	-
CUTLASS CRUISER S WAGON	5327 02	AB			-	-	-	-	-	-	-	-	-	-	-	-	-	-	-	-	-	-	-	-	-	-	-	-	-	-	-	8	8	8	-
		Coll			-	-	-	-	-	-	-	-	-	-	-	-	-	-	-	-	-	-	-	-	-	-	-	-	-	-	-	3	3	3	-
		Comp			-	-	-	-	-	-	-	-	-	-	-	-	-	-	-	-	-	-	-	-	-	-	-	-	-	-	-	1	1	1	-
		DCPD			-	-	-	-	-	-	-	-	-	-	-	-	-	-	-	-	-	-	-	-	-	-	-	-	-	-	-	6	6	6	-
CUTLASS CRUISER SL WAGON	5232 00	AB			-	-	-	-	-	-	-	-	-	-	-	-	-	-	-	-	-	-	-	-	-	-	-	-	-	-	-	8	8	8	-
		Coll			-	-	-	-	-	-	-	-	-	-	-	-	-	-	-	-	-	-	-	-	-	-	-	-	-	-	-	4	4	4	-
		Comp			-	-	-	-	-	-	-	-	-	-	-	-	-	-	-	-	-	-	-	-	-	-	-	-	-	-	-	2	2	2	-
		DCPD			-	-	-	-	-	-	-	-	-	-	-	-	-	-	-	-	-	-	-	-	-	-	-	-	-	-	-	8	8	8	-
CUTLASS GL 4DR	5302 01	AB			-	-	-	-	-	-	-	-	-	-	-	-	-	-	-	-	-	-	-	-	-	-	-	9	-	-	-	-	-	-	-
		Coll			-	-	-	-	-	-	-	-	-	-	-	-	-	-	-	-	-	-	-	-	-	-	-	11	-	-	-	-	-	-	-
		Comp			-	-	-	-	-	-	-	-	-	-	-	-	-	-	-	-	-	-	-	-	-	-	-	7	-	-	-	-	-	-	-
		DCPD			-	-	-	-	-	-	-	-	-	-	-	-	-	-	-	-	-	-	-	-	-	-	-	9	-	-	-	-	-	-	-
CUTLASS GLS 4DR	5302 02	AB			-	-	-	-	-	-	-	-	-	-	-	-	-	-	-	-	-	-	-	-	-	-	-	9	9	-	-	-	-	-	-
		Coll			-	-	-	-	-	-	-	-	-	-	-	-	-	-	-	-	-	-	-	-	-	-	-	11	11	-	-	-	-	-	-
		Comp			-	-	-	-	-	-	-	-	-	-	-	-	-	-	-	-	-	-	-	-	-	-	-	7	7	-	-	-	-	-	-
		DCPD			-	-	-	-	-	-	-	-	-	-	-	-	-	-	-	-	-	-	-	-	-	-	-	9	9	-	-	-	-	-	-
CUTLASS SUPREME 2DR	5307 00	AB			-	-	-	-	-	-	-	-	-	-	-	-	-	-	-	-	-	-	-	-	-	-	-	-	-	7	7	7	7	7	-
		Coll			-	-	-	-	-	-	-	-	-	-	-	-	-	-	-	-	-	-	-	-	-	-	-	-	-	9	9	9	9	9	-
		Comp			-	-	-	-	-	-	-	-	-	-	-	-	-	-	-	-	-	-	-	-	-	-	-	-	-	7	7	7	7	7	-
		DCPD			-	-	-	-	-	-	-	-	-	-	-	-	-	-	-	-	-	-	-	-	-	-	-	-	-	10	10	10	10	10	-

√ - Approved Theft Deterrent System

MANUFACTURER/MODEL	CODE		24	23	22	21	20	19	18	17	16	15	14	13	12	11	10	09	08	07	06	05	04	03	02	01	00	99	98	97	96	95	94	93	92
OLDSMOBILE																																			
CUTLASS SUPREME 4DR	5338 00	AB			-	-	-	-	-	-	-	-	-	-	-	-	-	-	-	-	-	-	-	-	-	-	-	-	-	9	9	9	9	9	-
		Coll			-	-	-	-	-	-	-	-	-	-	-	-	-	-	-	-	-	-	-	-	-	-	-	-	-	9	9	9	9	9	-
		Comp			-	-	-	-	-	-	-	-	-	-	-	-	-	-	-	-	-	-	-	-	-	-	-	-	-	6	6	6	6	6	-
		DCPD			-	-	-	-	-	-	-	-	-	-	-	-	-	-	-	-	-	-	-	-	-	-	-	-	-	8	8	8	8	8	-
CUTLASS SUPREME CONVERTIBLE	5365 00	AB			-	-	-	-	-	-	-	-	-	-	-	-	-	-	-	-	-	-	-	-	-	-	-	-	-	-	-	7	7	7	-
		Coll			-	-	-	-	-	-	-	-	-	-	-	-	-	-	-	-	-	-	-	-	-	-	-	-	-	-	-	6	6	6	-
		Comp			-	-	-	-	-	-	-	-	-	-	-	-	-	-	-	-	-	-	-	-	-	-	-	-	-	-	-	14	14	14	-
		DCPD			-	-	-	-	-	-	-	-	-	-	-	-	-	-	-	-	-	-	-	-	-	-	-	-	-	-	-	7	7	7	-
CUTLASS SUPREME INTERNATIONAL 2DR	5363 00	AB			-	-	-	-	-	-	-	-	-	-	-	-	-	-	-	-	-	-	-	-	-	-	-	-	-	-	-	-	-	8	-
		Coll			-	-	-	-	-	-	-	-	-	-	-	-	-	-	-	-	-	-	-	-	-	-	-	-	-	-	-	-	-	5	-
		Comp			-	-	-	-	-	-	-	-	-	-	-	-	-	-	-	-	-	-	-	-	-	-	-	-	-	-	-	-	-	8	-
		DCPD			-	-	-	-	-	-	-	-	-	-	-	-	-	-	-	-	-	-	-	-	-	-	-	-	-	-	-	-	-	8	-
CUTLASS SUPREME INTERNATIONAL 4DR	5364 00	AB			-	-	-	-	-	-	-	-	-	-	-	-	-	-	-	-	-	-	-	-	-	-	-	-	-	-	-	-	-	8	-
		Coll			-	-	-	-	-	-	-	-	-	-	-	-	-	-	-	-	-	-	-	-	-	-	-	-	-	-	-	-	-	8	-
		Comp			-	-	-	-	-	-	-	-	-	-	-	-	-	-	-	-	-	-	-	-	-	-	-	-	-	-	-	-	-	7	-
		DCPD			-	-	-	-	-	-	-	-	-	-	-	-	-	-	-	-	-	-	-	-	-	-	-	-	-	-	-	-	-	7	-
CUTLASS SUPREME SL 2DR	5307 01	AB			-	-	-	-	-	-	-	-	-	-	-	-	-	-	-	-	-	-	-	-	-	-	-	-	-	-	-	7	-	-	-
		Coll			-	-	-	-	-	-	-	-	-	-	-	-	-	-	-	-	-	-	-	-	-	-	-	-	-	-	-	9	-	-	-
		Comp			-	-	-	-	-	-	-	-	-	-	-	-	-	-	-	-	-	-	-	-	-	-	-	-	-	-	-	7	-	-	-
		DCPD			-	-	-	-	-	-	-	-	-	-	-	-	-	-	-	-	-	-	-	-	-	-	-	-	-	-	-	10	-	-	-
CUTLASS SUPREME SL 4DR	5338 01	AB			-	-	-	-	-	-	-	-	-	-	-	-	-	-	-	-	-	-	-	-	-	-	-	-	-	9	9	9	9	-	-
		Coll			-	-	-	-	-	-	-	-	-	-	-	-	-	-	-	-	-	-	-	-	-	-	-	-	-	9	9	9	9	-	-
		Comp			-	-	-	-	-	-	-	-	-	-	-	-	-	-	-	-	-	-	-	-	-	-	-	-	-	6	6	6	6	-	-
		DCPD			-	-	-	-	-	-	-	-	-	-	-	-	-	-	-	-	-	-	-	-	-	-	-	-	-	8	8	8	8	-	-
EIGHTY EIGHT ANNIVERSARY EDITION 4DR	5376 01	AB			-	-	-	-	-	-	-	-	-	-	-	-	-	-	-	-	-	-	-	-	-	-	-	7	-	-	-	-	-	-	-
		Coll			-	-	-	-	-	-	-	-	-	-	-	-	-	-	-	-	-	-	-	-	-	-	-	16	-	-	-	-	-	-	-
		Comp			-	-	-	-	-	-	-	-	-	-	-	-	-	-	-	-	-	-	-	-	-	-	-	11	-	-	-	-	-	-	-
		DCPD			-	-	-	-	-	-	-	-	-	-	-	-	-	-	-	-	-	-	-	-	-	-	-	11	-	-	-	-	-	-	-
EIGHTY EIGHT ROYALE 4DR	5220 00	AB			-	-	-	-	-	-	-	-	-	-	-	-	-	-	-	-	-	-	-	-	-	-	-	-	-	-	-	7	7	7	-
		Coll			-	-	-	-	-	-	-	-	-	-	-	-	-	-	-	-	-	-	-	-	-	-	-	-	-	-	-	7	7	7	-
		Comp			-	-	-	-	-	-	-	-	-	-	-	-	-	-	-	-	-	-	-	-	-	-	-	-	-	-	-	6	6	6	-
		DCPD			-	-	-	-	-	-	-	-	-	-	-	-	-	-	-	-	-	-	-	-	-	-	-	-	-	-	-	8	8	8	-
EIGHTY EIGHT ROYALE LS 4DR	5228 00	AB			-	-	-	-	-	-	-	-	-	-	-	-	-	-	-	-	-	-	-	-	-	-	-	7	7	7	7	7	7	7	-
		Coll			-	-	-	-	-	-	-	-	-	-	-	-	-	-	-	-	-	-	-	-	-	-	-	11	11	11	11	11	11	11	-
		Comp			-	-	-	-	-	-	-	-	-	-	-	-	-	-	-	-	-	-	-	-	-	-	-	11	11	11	11	11	11	11	-
		DCPD			-	-	-	-	-	-	-	-	-	-	-	-	-	-	-	-	-	-	-	-	-	-	-	10	10	10	10	10	10	10	-
EIGHTY EIGHT ROYALE LSS 4DR	5376 00	AB			-	-	-	-	-	-	-	-	-	-	-	-	-	-	-	-	-	-	-	-	-	-	-	7	7	7	7	-	-	-	-
		Coll			-	-	-	-	-	-	-	-	-	-	-	-	-	-	-	-	-	-	-	-	-	-	-	16	16	16	16	-	-	-	-
		Comp			-	-	-	-	-	-	-	-	-	-	-	-	-	-	-	-	-	-	-	-	-	-	-	11	11	11	11	-	-	-	-
		DCPD			-	-	-	-	-	-	-	-	-	-	-	-	-	-	-	-	-	-	-	-	-	-	-	11	11	11	11	-	-	-	-
INTRIGUE 4DR	5377 00	AB			-	-	-	-	-	-	-	-	-	-	-	-	-	-	-	-	-	-	-	-	-	-	7	7	7	-	-	-	-	-	-
		Coll			-	-	-	-	-	-	-	-	-	-	-	-	-	-	-	-	-	-	-	-	-	-	12	12	12	-	-	-	-	-	-
		Comp			-	-	-	-	-	-	-	-	-	-	-	-	-	-	-	-	-	-	-	-	-	-	10	10	10	-	-	-	-	-	-
		DCPD			-	-	-	-	-	-	-	-	-	-	-	-	-	-	-	-	-	-	-	-	-	-	9	9	9	-	-	-	-	-	-

√ - Approved Theft Deterrent System

MANUFACTURER/MODEL	CODE		24	23	22	21	20	19	18	17	16	15	14	13	12	11	10	09	08	07	06	05	04	03	02	01	00	99	98	97	96	95	94	93	92
OLDSMOBILE																																			
INTRIGUE GL 4DR	5377 01	AB			-	-	-	-	-	-	-	-	-	-	-	-	-	-	-	-	-	-	-	-	7	7	7	7	7	-	-	-	-	-	-
		Coll			-	-	-	-	-	-	-	-	-	-	-	-	-	-	-	-	-	-	-	-	12	12	12	12	12	-	-	-	-	-	-
		Comp			-	-	-	-	-	-	-	-	-	-	-	-	-	-	-	-	-	-	-	-	10	10	10	10	10	-	-	-	-	-	-
		DCPD			-	-	-	-	-	-	-	-	-	-	-	-	-	-	-	-	-	-	-	-	9	9	9	9	9	-	-	-	-	-	-
INTRIGUE GLS 4DR	5377 02	AB			-	-	-	-	-	-	-	-	-	-	-	-	-	-	-	-	-	-	-	-	7	7	7	7	7	-	-	-	-	-	-
		Coll			-	-	-	-	-	-	-	-	-	-	-	-	-	-	-	-	-	-	-	-	12	12	12	12	12	-	-	-	-	-	-
		Comp			-	-	-	-	-	-	-	-	-	-	-	-	-	-	-	-	-	-	-	-	10	10	10	10	10	-	-	-	-	-	-
		DCPD			-	-	-	-	-	-	-	-	-	-	-	-	-	-	-	-	-	-	-	-	9	9	9	9	9	-	-	-	-	-	-
INTRIGUE GX 4DR	5383 00	AB			-	-	-	-	-	-	-	-	-	-	-	-	-	-	-	-	-	-	-	-	7	7	7	7	-	-	-	-	-	-	-
		Coll			-	-	-	-	-	-	-	-	-	-	-	-	-	-	-	-	-	-	-	-	12	12	12	12	-	-	-	-	-	-	-
		Comp			-	-	-	-	-	-	-	-	-	-	-	-	-	-	-	-	-	-	-	-	9	9	9	9	-	-	-	-	-	-	-
		DCPD			-	-	-	-	-	-	-	-	-	-	-	-	-	-	-	-	-	-	-	-	9	9	9	9	-	-	-	-	-	-	-
LSS 4DR	5376 02	AB			-	-	-	-	-	-	-	-	-	-	-	-	-	-	-	-	-	-	-	-	-	-	-	-	7	-	-	-	-	-	-
		Coll			-	-	-	-	-	-	-	-	-	-	-	-	-	-	-	-	-	-	-	-	-	-	-	-	16	-	-	-	-	-	-
		Comp			-	-	-	-	-	-	-	-	-	-	-	-	-	-	-	-	-	-	-	-	-	-	-	-	11	-	-	-	-	-	-
		DCPD			-	-	-	-	-	-	-	-	-	-	-	-	-	-	-	-	-	-	-	-	-	-	-	-	11	-	-	-	-	-	-
NINETY EIGHT REGENCY 4DR	5225 00	AB			-	-	-	-	-	-	-	-	-	-	-	-	-	-	-	-	-	-	-	-	-	-	-	-	-	-	-	-	7	7	-
		Coll			-	-	-	-	-	-	-	-	-	-	-	-	-	-	-	-	-	-	-	-	-	-	-	-	-	-	-	-	6	6	-
		Comp			-	-	-	-	-	-	-	-	-	-	-	-	-	-	-	-	-	-	-	-	-	-	-	-	-	-	-	-	7	7	-
		DCPD			-	-	-	-	-	-	-	-	-	-	-	-	-	-	-	-	-	-	-	-	-	-	-	-	-	-	-	-	6	6	-
NINETY EIGHT REGENCY ELITE 4DR	5231 00	AB			-	-	-	-	-	-	-	-	-	-	-	-	-	-	-	-	-	-	-	-	-	-	-	-	-	-	7	7	7	7	-
		Coll			-	-	-	-	-	-	-	-	-	-	-	-	-	-	-	-	-	-	-	-	-	-	-	-	-	-	11	11	11	11	-
		Comp			-	-	-	-	-	-	-	-	-	-	-	-	-	-	-	-	-	-	-	-	-	-	-	-	-	-	10	10	10	10	-
		DCPD			-	-	-	-	-	-	-	-	-	-	-	-	-	-	-	-	-	-	-	-	-	-	-	-	-	-	8	8	8	8	-
NINETY EIGHT TOURING SEDAN 4DR	5229 00	AB			-	-	-	-	-	-	-	-	-	-	-	-	-	-	-	-	-	-	-	-	-	-	-	-	-	-	-	-	-	7	-
		Coll			-	-	-	-	-	-	-	-	-	-	-	-	-	-	-	-	-	-	-	-	-	-	-	-	-	-	-	-	-	9	-
		Comp			-	-	-	-	-	-	-	-	-	-	-	-	-	-	-	-	-	-	-	-	-	-	-	-	-	-	-	-	-	4	-
		DCPD			-	-	-	-	-	-	-	-	-	-	-	-	-	-	-	-	-	-	-	-	-	-	-	-	-	-	-	-	-	10	-
REGENCY 4DR	5393 00	AB			-	-	-	-	-	-	-	-	-	-	-	-	-	-	-	-	-	-	-	-	-	-	-	-	7	7	-	-	-	-	-
		Coll			-	-	-	-	-	-	-	-	-	-	-	-	-	-	-	-	-	-	-	-	-	-	-	-	9	9	-	-	-	-	-
		Comp			-	-	-	-	-	-	-	-	-	-	-	-	-	-	-	-	-	-	-	-	-	-	-	-	10	10	-	-	-	-	-
		DCPD			-	-	-	-	-	-	-	-	-	-	-	-	-	-	-	-	-	-	-	-	-	-	-	-	8	8	-	-	-	-	-
OLDSMOBILE TRUCK/VAN																																			
BRAVADA 4DR 2WD	5399 00	AB			-	-	-	-	-	-	-	-	-	-	-	-	-	-	-	-	-	-	10	10	10	-	-	-	-	-	-	-	-	-	-
		Coll			-	-	-	-	-	-	-	-	-	-	-	-	-	-	-	-	-	-	28	28	28	-	-	-	-	-	-	-	-	-	-
		Comp			-	-	-	-	-	-	-	-	-	-	-	-	-	-	-	-	-	-	32	32	30	-	-	-	-	-	-	-	-	-	-
		DCPD			-	-	-	-	-	-	-	-	-	-	-	-	-	-	-	-	-	-	26	26	26	-	-	-	-	-	-	-	-	-	-
BRAVADA 4DR 4WD	5388 00	AB			-	-	-	-	-	-	-	-	-	-	-	-	-	-	-	-	-	-	8	8	7	7	7	7	7	7	7	-	7	7	-
		Coll			-	-	-	-	-	-	-	-	-	-	-	-	-	-	-	-	-	-	23	18	15	15	15	15	15	15	15	-	15	15	-
		Comp			-	-	-	-	-	-	-	-	-	-	-	-	-	-	-	-	-	-	27	25	23	23	23	23	23	23	23	-	23	23	-
		DCPD			-	-	-	-	-	-	-	-	-	-	-	-	-	-	-	-	-	-	20	17	15	15	15	15	15	15	15	-	15	15	-

√ - Approved Theft Deterrent System

MANUFACTURER/MODEL	CODE		24	23	22	21	20	19	18	17	16	15	14	13	12	11	10	09	08	07	06	05	04	03	02	01	00	99	98	97	96	95	94	93	92
OLDSMOBILE TRUCK/VAN																																			
BRAVADA SE 4DR 4WD	5388 01	AB			-	-	-	-	-	-	-	-	-	-	-	-	-	-	-	-	-	-	-	-	-	-	-	-	-	-	-	-	7	-	-
		Coll			-	-	-	-	-	-	-	-	-	-	-	-	-	-	-	-	-	-	-	-	-	-	-	-	-	-	-	-	15	-	-
		Comp			-	-	-	-	-	-	-	-	-	-	-	-	-	-	-	-	-	-	-	-	-	-	-	-	-	-	-	-	23	-	-
		DCPD			-	-	-	-	-	-	-	-	-	-	-	-	-	-	-	-	-	-	-	-	-	-	-	-	-	-	-	-	15	-	-
SILHOUETTE	5378 00	AB			-	-	-	-	-	-	-	-	-	-	-	-	-	-	-	-	-	-	-	8	8	8	-	8	8	8	8	8	8	8	-
		Coll			-	-	-	-	-	-	-	-	-	-	-	-	-	-	-	-	-	-	-	9	8	8	-	8	8	8	8	8	8	8	-
		Comp			-	-	-	-	-	-	-	-	-	-	-	-	-	-	-	-	-	-	-	√12	√12	12	-	12	12	12	12	12	12	12	-
		DCPD			-	-	-	-	-	-	-	-	-	-	-	-	-	-	-	-	-	-	-	10	9	9	-	9	9	9	9	9	9	9	-
SILHOUETTE EXT	5386 00	AB			-	-	-	-	-	-	-	-	-	-	-	-	-	-	-	-	-	-	-	-	-	-	-	-	-	7	-	-	-	-	-
		Coll			-	-	-	-	-	-	-	-	-	-	-	-	-	-	-	-	-	-	-	-	-	-	-	-	-	9	-	-	-	-	-
		Comp			-	-	-	-	-	-	-	-	-	-	-	-	-	-	-	-	-	-	-	-	-	-	-	-	-	10	-	-	-	-	-
		DCPD			-	-	-	-	-	-	-	-	-	-	-	-	-	-	-	-	-	-	-	-	-	-	-	-	-	11	-	-	-	-	-
SILHOUETTE GL EXT	5386 01	AB			-	-	-	-	-	-	-	-	-	-	-	-	-	-	-	-	-	-	7	7	7	7	7	7	7	7	-	-	-	-	-
		Coll			-	-	-	-	-	-	-	-	-	-	-	-	-	-	-	-	-	-	9	9	9	9	9	9	9	9	-	-	-	-	-
		Comp			-	-	-	-	-	-	-	-	-	-	-	-	-	-	-	-	-	-	√11	√10	√10	10	10	10	10	10	-	-	-	-	-
		DCPD			-	-	-	-	-	-	-	-	-	-	-	-	-	-	-	-	-	-	11	10	11	11	11	11	11	11	-	-	-	-	-
SILHOUETTE GLS EXT	5387 00	AB			-	-	-	-	-	-	-	-	-	-	-	-	-	-	-	-	-	-	7	7	8	8	8	8	8	8	-	-	-	-	-
		Coll			-	-	-	-	-	-	-	-	-	-	-	-	-	-	-	-	-	-	10	9	9	9	9	9	9	9	-	-	-	-	-
		Comp			-	-	-	-	-	-	-	-	-	-	-	-	-	-	-	-	-	-	√12	√12	√10	10	10	10	10	10	-	-	-	-	-
		DCPD			-	-	-	-	-	-	-	-	-	-	-	-	-	-	-	-	-	-	11	11	11	11	11	11	11	11	-	-	-	-	-
SILHOUETTE GLS EXT AWD	5385 00	AB			-	-	-	-	-	-	-	-	-	-	-	-	-	-	-	-	-	-	8	8	8	-	-	-	-	-	-	-	-	-	-
		Coll			-	-	-	-	-	-	-	-	-	-	-	-	-	-	-	-	-	-	24	16	17	-	-	-	-	-	-	-	-	-	-
		Comp			-	-	-	-	-	-	-	-	-	-	-	-	-	-	-	-	-	-	√22	√17	√16	-	-	-	-	-	-	-	-	-	-
		DCPD			-	-	-	-	-	-	-	-	-	-	-	-	-	-	-	-	-	-	17	14	14	-	-	-	-	-	-	-	-	-	-
SILHOUETTE GS	5378 01	AB			-	-	-	-	-	-	-	-	-	-	-	-	-	-	-	-	-	-	-	-	-	-	8	8	8	8	-	-	-	-	-
		Coll			-	-	-	-	-	-	-	-	-	-	-	-	-	-	-	-	-	-	-	-	-	-	8	8	8	8	-	-	-	-	-
		Comp			-	-	-	-	-	-	-	-	-	-	-	-	-	-	-	-	-	-	-	-	-	-	12	12	12	12	-	-	-	-	-
		DCPD			-	-	-	-	-	-	-	-	-	-	-	-	-	-	-	-	-	-	-	-	-	-	9	9	9	9	-	-	-	-	-
SILHOUETTE PREMIERE EDITION EXT	5387 01	AB			-	-	-	-	-	-	-	-	-	-	-	-	-	-	-	-	-	-	7	7	8	8	8	8	-	-	-	-	-	-	-
		Coll			-	-	-	-	-	-	-	-	-	-	-	-	-	-	-	-	-	-	10	9	9	9	9	9	-	-	-	-	-	-	-
		Comp			-	-	-	-	-	-	-	-	-	-	-	-	-	-	-	-	-	-	√12	√12	√10	10	10	10	-	-	-	-	-	-	-
		DCPD			-	-	-	-	-	-	-	-	-	-	-	-	-	-	-	-	-	-	11	11	11	11	11	11	-	-	-	-	-	-	-
SILHOUETTE PREMIERE EDITION EXT AWD	5385 01	AB			-	-	-	-	-	-	-	-	-	-	-	-	-	-	-	-	-	-	8	8	8	-	-	-	-	-	-	-	-	-	-
		Coll			-	-	-	-	-	-	-	-	-	-	-	-	-	-	-	-	-	-	24	16	17	-	-	-	-	-	-	-	-	-	-
		Comp			-	-	-	-	-	-	-	-	-	-	-	-	-	-	-	-	-	-	√22	√17	√16	-	-	-	-	-	-	-	-	-	-
		DCPD			-	-	-	-	-	-	-	-	-	-	-	-	-	-	-	-	-	-	17	14	14	-	-	-	-	-	-	-	-	-	-
SILHOUETTE SERIES I	5378 03	AB			-	-	-	-	-	-	-	-	-	-	-	-	-	-	-	-	-	-	-	-	-	-	-	-	-	-	-	-	8	-	-
		Coll			-	-	-	-	-	-	-	-	-	-	-	-	-	-	-	-	-	-	-	-	-	-	-	-	-	-	-	-	8	-	-
		Comp			-	-	-	-	-	-	-	-	-	-	-	-	-	-	-	-	-	-	-	-	-	-	-	-	-	-	-	-	12	-	-
		DCPD			-	-	-	-	-	-	-	-	-	-	-	-	-	-	-	-	-	-	-	-	-	-	-	-	-	-	-	-	9	-	-
SILHOUETTE SERIES II	5378 04	AB			-	-	-	-	-	-	-	-	-	-	-	-	-	-	-	-	-	-	-	-	-	-	-	-	-	-	8	8	-	-	-
		Coll			-	-	-	-	-	-	-	-	-	-	-	-	-	-	-	-	-	-	-	-	-	-	-	-	-	-	8	8	-	-	-
		Comp			-	-	-	-	-	-	-	-	-	-	-	-	-	-	-	-	-	-	-	-	-	-	-	-	-	-	12	12	-	-	-
		DCPD			-	-	-	-	-	-	-	-	-	-	-	-	-	-	-	-	-	-	-	-	-	-	-	-	-	-	9	9	-	-	-

√ - Approved Theft Deterrent System

MANUFACTURER/MODEL	CODE		24	23	22	21	20	19	18	17	16	15	14	13	12	11	10	09	08	07	06	05	04	03	02	01	00	99	98	97	96	95	94	93	92
OLDSMOBILE TRUCK/VAN																																			
SILHOUETTE SPECIAL EDITION	5378 02	AB			-	-	-	-	-	-	-	-	-	-	-	-	-	-	-	-	-	-	-	-	-	-	-	8	8	-	-	-	-	-	-
		Coll			-	-	-	-	-	-	-	-	-	-	-	-	-	-	-	-	-	-	-	-	-	-	-	8	8	-	-	-	-	-	-
		Comp			-	-	-	-	-	-	-	-	-	-	-	-	-	-	-	-	-	-	-	-	-	-	-	12	12	-	-	-	-	-	-
		DCPD			-	-	-	-	-	-	-	-	-	-	-	-	-	-	-	-	-	-	-	-	-	-	-	9	9	-	-	-	-	-	-
PLYMOUTH																																			
ACCLAIM 4DR	1351 00	AB			-	-	-	-	-	-	-	-	-	-	-	-	-	-	-	-	-	-	-	-	-	-	-	-	-	-	-	8	8	8	-
		Coll			-	-	-	-	-	-	-	-	-	-	-	-	-	-	-	-	-	-	-	-	-	-	-	-	-	-	-	4	4	4	-
		Comp			-	-	-	-	-	-	-	-	-	-	-	-	-	-	-	-	-	-	-	-	-	-	-	-	-	-	-	8	8	8	-
		DCPD			-	-	-	-	-	-	-	-	-	-	-	-	-	-	-	-	-	-	-	-	-	-	-	-	-	-	-	3	3	3	-
BREEZE 4DR	1380 00	AB			-	-	-	-	-	-	-	-	-	-	-	-	-	-	-	-	-	-	-	-	-	-	8	8	8	8	8	-	-	-	-
		Coll			-	-	-	-	-	-	-	-	-	-	-	-	-	-	-	-	-	-	-	-	-	-	8	8	8	8	8	-	-	-	-
		Comp			-	-	-	-	-	-	-	-	-	-	-	-	-	-	-	-	-	-	-	-	-	-	11	11	11	11	11	-	-	-	-
		DCPD			-	-	-	-	-	-	-	-	-	-	-	-	-	-	-	-	-	-	-	-	-	-	7	7	7	7	7	-	-	-	-
COLT 2DR	1376 00	AB			-	-	-	-	-	-	-	-	-	-	-	-	-	-	-	-	-	-	-	-	-	-	-	-	-	-	-	7	7	7	-
		Coll			-	-	-	-	-	-	-	-	-	-	-	-	-	-	-	-	-	-	-	-	-	-	-	-	-	-	-	5	5	5	-
		Comp			-	-	-	-	-	-	-	-	-	-	-	-	-	-	-	-	-	-	-	-	-	-	-	-	-	-	-	1	1	1	-
		DCPD			-	-	-	-	-	-	-	-	-	-	-	-	-	-	-	-	-	-	-	-	-	-	-	-	-	-	-	5	5	5	-
COLT 4DR	1377 00	AB			-	-	-	-	-	-	-	-	-	-	-	-	-	-	-	-	-	-	-	-	-	-	-	-	-	-	-	-	8	8	-
		Coll			-	-	-	-	-	-	-	-	-	-	-	-	-	-	-	-	-	-	-	-	-	-	-	-	-	-	-	-	3	3	-
		Comp			-	-	-	-	-	-	-	-	-	-	-	-	-	-	-	-	-	-	-	-	-	-	-	-	-	-	-	-	1	1	-
		DCPD			-	-	-	-	-	-	-	-	-	-	-	-	-	-	-	-	-	-	-	-	-	-	-	-	-	-	-	-	5	5	-
COLT DL WAGON 2WD	1373 01	AB			-	-	-	-	-	-	-	-	-	-	-	-	-	-	-	-	-	-	-	-	-	-	-	-	-	-	-	-	-	7	-
		Coll			-	-	-	-	-	-	-	-	-	-	-	-	-	-	-	-	-	-	-	-	-	-	-	-	-	-	-	-	-	4	-
		Comp			-	-	-	-	-	-	-	-	-	-	-	-	-	-	-	-	-	-	-	-	-	-	-	-	-	-	-	-	-	2	-
		DCPD			-	-	-	-	-	-	-	-	-	-	-	-	-	-	-	-	-	-	-	-	-	-	-	-	-	-	-	-	-	8	-
COLT GL 2DR	1376 01	AB			-	-	-	-	-	-	-	-	-	-	-	-	-	-	-	-	-	-	-	-	-	-	-	-	-	-	-	-	7	7	-
		Coll			-	-	-	-	-	-	-	-	-	-	-	-	-	-	-	-	-	-	-	-	-	-	-	-	-	-	-	-	5	5	-
		Comp			-	-	-	-	-	-	-	-	-	-	-	-	-	-	-	-	-	-	-	-	-	-	-	-	-	-	-	-	1	1	-
		DCPD			-	-	-	-	-	-	-	-	-	-	-	-	-	-	-	-	-	-	-	-	-	-	-	-	-	-	-	-	5	5	-
COLT GL 4DR	1377 01	AB			-	-	-	-	-	-	-	-	-	-	-	-	-	-	-	-	-	-	-	-	-	-	-	-	-	-	-	-	8	8	-
		Coll			-	-	-	-	-	-	-	-	-	-	-	-	-	-	-	-	-	-	-	-	-	-	-	-	-	-	-	-	3	3	-
		Comp			-	-	-	-	-	-	-	-	-	-	-	-	-	-	-	-	-	-	-	-	-	-	-	-	-	-	-	-	1	1	-
		DCPD			-	-	-	-	-	-	-	-	-	-	-	-	-	-	-	-	-	-	-	-	-	-	-	-	-	-	-	-	5	5	-
COLT SE WAGON 2WD	1373 02	AB			-	-	-	-	-	-	-	-	-	-	-	-	-	-	-	-	-	-	-	-	-	-	-	-	-	-	-	-	7	7	-
		Coll			-	-	-	-	-	-	-	-	-	-	-	-	-	-	-	-	-	-	-	-	-	-	-	-	-	-	-	-	4	4	-
		Comp			-	-	-	-	-	-	-	-	-	-	-	-	-	-	-	-	-	-	-	-	-	-	-	-	-	-	-	-	2	2	-
		DCPD			-	-	-	-	-	-	-	-	-	-	-	-	-	-	-	-	-	-	-	-	-	-	-	-	-	-	-	-	8	8	-
COLT VISTA WAGON 2WD	1383 00	AB			-	-	-	-	-	-	-	-	-	-	-	-	-	-	-	-	-	-	-	-	-	-	-	-	-	-	-	-	8	8	-
		Coll			-	-	-	-	-	-	-	-	-	-	-	-	-	-	-	-	-	-	-	-	-	-	-	-	-	-	-	-	9	9	-
		Comp			-	-	-	-	-	-	-	-	-	-	-	-	-	-	-	-	-	-	-	-	-	-	-	-	-	-	-	-	1	1	-
		DCPD			-	-	-	-	-	-	-	-	-	-	-	-	-	-	-	-	-	-	-	-	-	-	-	-	-	-	-	-	7	7	-

√ - Approved Theft Deterrent System

MANUFACTURER/MODEL	CODE		24	23	22	21	20	19	18	17	16	15	14	13	12	11	10	09	08	07	06	05	04	03	02	01	00	99	98	97	96	95	94	93	92
PLYMOUTH																																			
COLT VISTA WAGON 4WD	1384 00	AB			-	-	-	-	-	-	-	-	-	-	-	-	-	-	-	-	-	-	-	-	-	-	-	-	-	-	-	-	8	8	-
		Coll			-	-	-	-	-	-	-	-	-	-	-	-	-	-	-	-	-	-	-	-	-	-	-	-	-	-	-	-	13	13	-
		Comp			-	-	-	-	-	-	-	-	-	-	-	-	-	-	-	-	-	-	-	-	-	-	-	-	-	-	-	-	2	2	-
		DCPD			-	-	-	-	-	-	-	-	-	-	-	-	-	-	-	-	-	-	-	-	-	-	-	-	-	-	-	-	10	10	-
COLT WAGON 4WD	1374 00	AB			-	-	-	-	-	-	-	-	-	-	-	-	-	-	-	-	-	-	-	-	-	-	-	-	-	-	-	-	8	8	-
		Coll			-	-	-	-	-	-	-	-	-	-	-	-	-	-	-	-	-	-	-	-	-	-	-	-	-	-	-	-	9	9	-
		Comp			-	-	-	-	-	-	-	-	-	-	-	-	-	-	-	-	-	-	-	-	-	-	-	-	-	-	-	-	11	11	-
		DCPD			-	-	-	-	-	-	-	-	-	-	-	-	-	-	-	-	-	-	-	-	-	-	-	-	-	-	-	-	8	8	-
LASER 2DR	1354 00	AB			-	-	-	-	-	-	-	-	-	-	-	-	-	-	-	-	-	-	-	-	-	-	-	-	-	-	-	-	7	7	-
		Coll			-	-	-	-	-	-	-	-	-	-	-	-	-	-	-	-	-	-	-	-	-	-	-	-	-	-	-	-	8	8	-
		Comp			-	-	-	-	-	-	-	-	-	-	-	-	-	-	-	-	-	-	-	-	-	-	-	-	-	-	-	-	8	8	-
		DCPD			-	-	-	-	-	-	-	-	-	-	-	-	-	-	-	-	-	-	-	-	-	-	-	-	-	-	-	-	6	6	-
LASER RS 2DR	1372 00	AB			-	-	-	-	-	-	-	-	-	-	-	-	-	-	-	-	-	-	-	-	-	-	-	-	-	-	-	-	7	7	-
		Coll			-	-	-	-	-	-	-	-	-	-	-	-	-	-	-	-	-	-	-	-	-	-	-	-	-	-	-	-	8	8	-
		Comp			-	-	-	-	-	-	-	-	-	-	-	-	-	-	-	-	-	-	-	-	-	-	-	-	-	-	-	-	5	5	-
		DCPD			-	-	-	-	-	-	-	-	-	-	-	-	-	-	-	-	-	-	-	-	-	-	-	-	-	-	-	-	6	6	-
LASER RS TURBO 2DR	1355 00	AB			-	-	-	-	-	-	-	-	-	-	-	-	-	-	-	-	-	-	-	-	-	-	-	-	-	-	-	-	-	7	-
		Coll			-	-	-	-	-	-	-	-	-	-	-	-	-	-	-	-	-	-	-	-	-	-	-	-	-	-	-	-	-	8	-
		Comp			-	-	-	-	-	-	-	-	-	-	-	-	-	-	-	-	-	-	-	-	-	-	-	-	-	-	-	-	-	12	-
		DCPD			-	-	-	-	-	-	-	-	-	-	-	-	-	-	-	-	-	-	-	-	-	-	-	-	-	-	-	-	-	6	-
LASER RS TURBO 2DR AWD	1375 00	AB			-	-	-	-	-	-	-	-	-	-	-	-	-	-	-	-	-	-	-	-	-	-	-	-	-	-	-	-	8	8	-
		Coll			-	-	-	-	-	-	-	-	-	-	-	-	-	-	-	-	-	-	-	-	-	-	-	-	-	-	-	-	13	13	-
		Comp			-	-	-	-	-	-	-	-	-	-	-	-	-	-	-	-	-	-	-	-	-	-	-	-	-	-	-	-	15	15	-
		DCPD			-	-	-	-	-	-	-	-	-	-	-	-	-	-	-	-	-	-	-	-	-	-	-	-	-	-	-	-	8	8	-
NEON 2DR	1379 00	AB			-	-	-	-	-	-	-	-	-	-	-	-	-	-	-	-	-	-	-	-	-	-	-	7	7	7	7	7	-	-	-
		Coll			-	-	-	-	-	-	-	-	-	-	-	-	-	-	-	-	-	-	-	-	-	-	-	8	8	8	8	8	-	-	-
		Comp			-	-	-	-	-	-	-	-	-	-	-	-	-	-	-	-	-	-	-	-	-	-	-	14	14	14	14	14	-	-	-
		DCPD			-	-	-	-	-	-	-	-	-	-	-	-	-	-	-	-	-	-	-	-	-	-	-	8	8	8	8	8	-	-	-
NEON 4DR	1378 00	AB			-	-	-	-	-	-	-	-	-	-	-	-	-	-	-	-	-	-	-	-	-	10	-	10	10	10	10	10	-	-	-
		Coll			-	-	-	-	-	-	-	-	-	-	-	-	-	-	-	-	-	-	-	-	-	10	-	10	10	10	10	10	-	-	-
		Comp			-	-	-	-	-	-	-	-	-	-	-	-	-	-	-	-	-	-	-	-	-	12	-	12	12	12	12	12	-	-	-
		DCPD			-	-	-	-	-	-	-	-	-	-	-	-	-	-	-	-	-	-	-	-	-	10	-	10	10	10	10	10	-	-	-
NEON ACR COMPETITION 2DR	1379 01	AB			-	-	-	-	-	-	-	-	-	-	-	-	-	-	-	-	-	-	-	-	-	-	-	7	7	-	-	-	-	-	-
		Coll			-	-	-	-	-	-	-	-	-	-	-	-	-	-	-	-	-	-	-	-	-	-	-	8	8	-	-	-	-	-	-
		Comp			-	-	-	-	-	-	-	-	-	-	-	-	-	-	-	-	-	-	-	-	-	-	-	14	14	-	-	-	-	-	-
		DCPD			-	-	-	-	-	-	-	-	-	-	-	-	-	-	-	-	-	-	-	-	-	-	-	8	8	-	-	-	-	-	-
NEON ACR COMPETITION 4DR	1378 01	AB			-	-	-	-	-	-	-	-	-	-	-	-	-	-	-	-	-	-	-	-	-	-	-	10	10	-	10	-	-	-	-
		Coll			-	-	-	-	-	-	-	-	-	-	-	-	-	-	-	-	-	-	-	-	-	-	-	10	10	-	10	-	-	-	-
		Comp			-	-	-	-	-	-	-	-	-	-	-	-	-	-	-	-	-	-	-	-	-	-	-	12	12	-	12	-	-	-	-
		DCPD			-	-	-	-	-	-	-	-	-	-	-	-	-	-	-	-	-	-	-	-	-	-	-	10	10	-	10	-	-	-	-
NEON EX 2DR	1379 05	AB			-	-	-	-	-	-	-	-	-	-	-	-	-	-	-	-	-	-	-	-	-	-	-	7	7	-	-	-	-	-	-
		Coll			-	-	-	-	-	-	-	-	-	-	-	-	-	-	-	-	-	-	-	-	-	-	-	8	8	-	-	-	-	-	-
		Comp			-	-	-	-	-	-	-	-	-	-	-	-	-	-	-	-	-	-	-	-	-	-	-	14	14	-	-	-	-	-	-
		DCPD			-	-	-	-	-	-	-	-	-	-	-	-	-	-	-	-	-	-	-	-	-	-	-	8	8	-	-	-	-	-	-

√ - Approved Theft Deterrent System

MANUFACTURER/MODEL	CODE		24	23	22	21	20	19	18	17	16	15	14	13	12	11	10	09	08	07	06	05	04	03	02	01	00	99	98	97	96	95	94	93	92
PLYMOUTH																																			
NEON EX 4DR	1378 05	AB			-	-	-	-	-	-	-	-	-	-	-	-	-	-	-	-	-	-	-	-	-	-	-	10	10	-	-	-	-	-	-
		Coll			-	-	-	-	-	-	-	-	-	-	-	-	-	-	-	-	-	-	-	-	-	-	-	10	10	-	-	-	-	-	-
		Comp			-	-	-	-	-	-	-	-	-	-	-	-	-	-	-	-	-	-	-	-	-	-	-	12	12	-	-	-	-	-	-
		DCPD			-	-	-	-	-	-	-	-	-	-	-	-	-	-	-	-	-	-	-	-	-	-	-	10	10	-	-	-	-	-	-
NEON EXPRESSO 2DR	1379 02	AB			-	-	-	-	-	-	-	-	-	-	-	-	-	-	-	-	-	-	-	-	-	-	-	7	7	7	-	-	-	-	-
		Coll			-	-	-	-	-	-	-	-	-	-	-	-	-	-	-	-	-	-	-	-	-	-	-	8	8	8	-	-	-	-	-
		Comp			-	-	-	-	-	-	-	-	-	-	-	-	-	-	-	-	-	-	-	-	-	-	-	14	14	14	-	-	-	-	-
		DCPD			-	-	-	-	-	-	-	-	-	-	-	-	-	-	-	-	-	-	-	-	-	-	-	8	8	8	-	-	-	-	-
NEON EXPRESSO 4DR	1378 02	AB			-	-	-	-	-	-	-	-	-	-	-	-	-	-	-	-	-	-	-	-	-	10	10	10	10	10	10	10	-	-	-
		Coll			-	-	-	-	-	-	-	-	-	-	-	-	-	-	-	-	-	-	-	-	-	10	10	10	10	10	10	10	-	-	-
		Comp			-	-	-	-	-	-	-	-	-	-	-	-	-	-	-	-	-	-	-	-	-	12	12	12	12	12	12	12	-	-	-
		DCPD			-	-	-	-	-	-	-	-	-	-	-	-	-	-	-	-	-	-	-	-	-	10	10	10	10	10	10	10	-	-	-
NEON HIGHLINE 2DR	1379 03	AB			-	-	-	-	-	-	-	-	-	-	-	-	-	-	-	-	-	-	-	-	-	-	-	7	7	7	7	7	-	-	-
		Coll			-	-	-	-	-	-	-	-	-	-	-	-	-	-	-	-	-	-	-	-	-	-	-	8	8	8	8	8	-	-	-
		Comp			-	-	-	-	-	-	-	-	-	-	-	-	-	-	-	-	-	-	-	-	-	-	-	14	14	14	14	14	-	-	-
		DCPD			-	-	-	-	-	-	-	-	-	-	-	-	-	-	-	-	-	-	-	-	-	-	-	8	8	8	8	8	-	-	-
NEON HIGHLINE 4DR	1378 03	AB			-	-	-	-	-	-	-	-	-	-	-	-	-	-	-	-	-	-	-	-	-	10	10	10	10	10	10	10	-	-	-
		Coll			-	-	-	-	-	-	-	-	-	-	-	-	-	-	-	-	-	-	-	-	-	10	10	10	10	10	10	10	-	-	-
		Comp			-	-	-	-	-	-	-	-	-	-	-	-	-	-	-	-	-	-	-	-	-	12	12	12	12	12	12	12	-	-	-
		DCPD			-	-	-	-	-	-	-	-	-	-	-	-	-	-	-	-	-	-	-	-	-	10	10	10	10	10	10	10	-	-	-
NEON SPORT 2DR	1379 04	AB			-	-	-	-	-	-	-	-	-	-	-	-	-	-	-	-	-	-	-	-	-	-	-	-	-	-	7	7	-	-	-
		Coll			-	-	-	-	-	-	-	-	-	-	-	-	-	-	-	-	-	-	-	-	-	-	-	-	-	-	8	8	-	-	-
		Comp			-	-	-	-	-	-	-	-	-	-	-	-	-	-	-	-	-	-	-	-	-	-	-	-	-	-	14	14	-	-	-
		DCPD			-	-	-	-	-	-	-	-	-	-	-	-	-	-	-	-	-	-	-	-	-	-	-	-	-	-	8	8	-	-	-
NEON SPORT 4DR	1378 04	AB			-	-	-	-	-	-	-	-	-	-	-	-	-	-	-	-	-	-	-	-	-	10	10	10	-	-	10	10	-	-	-
		Coll			-	-	-	-	-	-	-	-	-	-	-	-	-	-	-	-	-	-	-	-	-	10	10	10	-	-	10	10	-	-	-
		Comp			-	-	-	-	-	-	-	-	-	-	-	-	-	-	-	-	-	-	-	-	-	12	12	12	-	-	12	12	-	-	-
		DCPD			-	-	-	-	-	-	-	-	-	-	-	-	-	-	-	-	-	-	-	-	-	10	10	10	-	-	10	10	-	-	-
PROWLER CONVERTIBLE	1381 00	AB			-	-	-	-	-	-	-	-	-	-	-	-	-	-	-	-	-	-	-	-	-	7	7	7	-	7	-	-	-	-	-
		Coll			-	-	-	-	-	-	-	-	-	-	-	-	-	-	-	-	-	-	-	-	-	18	18	18	-	18	-	-	-	-	-
		Comp			-	-	-	-	-	-	-	-	-	-	-	-	-	-	-	-	-	-	-	-	-	20	20	20	-	20	-	-	-	-	-
		DCPD			-	-	-	-	-	-	-	-	-	-	-	-	-	-	-	-	-	-	-	-	-	13	13	13	-	13	-	-	-	-	-
SUNDANCE 2DR HATCHBACK	1349 00	AB			-	-	-	-	-	-	-	-	-	-	-	-	-	-	-	-	-	-	-	-	-	-	-	-	-	-	-	-	8	8	-
		Coll			-	-	-	-	-	-	-	-	-	-	-	-	-	-	-	-	-	-	-	-	-	-	-	-	-	-	-	-	2	2	-
		Comp			-	-	-	-	-	-	-	-	-	-	-	-	-	-	-	-	-	-	-	-	-	-	-	-	-	-	-	-	6	6	-
		DCPD			-	-	-	-	-	-	-	-	-	-	-	-	-	-	-	-	-	-	-	-	-	-	-	-	-	-	-	-	6	6	-
SUNDANCE 4DR HATCHBACK	1350 00	AB			-	-	-	-	-	-	-	-	-	-	-	-	-	-	-	-	-	-	-	-	-	-	-	-	-	-	-	-	9	9	-
		Coll			-	-	-	-	-	-	-	-	-	-	-	-	-	-	-	-	-	-	-	-	-	-	-	-	-	-	-	-	4	4	-
		Comp			-	-	-	-	-	-	-	-	-	-	-	-	-	-	-	-	-	-	-	-	-	-	-	-	-	-	-	-	7	7	-
		DCPD			-	-	-	-	-	-	-	-	-	-	-	-	-	-	-	-	-	-	-	-	-	-	-	-	-	-	-	-	7	7	-
SUNDANCE AMERICA 4DR HATCHBACK	1350 01	AB			-	-	-	-	-	-	-	-	-	-	-	-	-	-	-	-	-	-	-	-	-	-	-	-	-	-	-	-	9	-	-
		Coll			-	-	-	-	-	-	-	-	-	-	-	-	-	-	-	-	-	-	-	-	-	-	-	-	-	-	-	-	4	-	-
		Comp			-	-	-	-	-	-	-	-	-	-	-	-	-	-	-	-	-	-	-	-	-	-	-	-	-	-	-	-	7	-	-
		DCPD			-	-	-	-	-	-	-	-	-	-	-	-	-	-	-	-	-	-	-	-	-	-	-	-	-	-	-	-	7	-	-

√ - Approved Theft Deterrent System

MANUFACTURER/MODEL	CODE		24	23	22	21	20	19	18	17	16	15	14	13	12	11	10	09	08	07	06	05	04	03	02	01	00	99	98	97	96	95	94	93	92
PLYMOUTH																																			
SUNDANCE DUSTER 2DR HATCHBACK	1370 01	AB			-	-	-	-	-	-	-	-	-	-	-	-	-	-	-	-	-	-	-	-	-	-	-	-	-	-	-	-	8	8	-
		Coll			-	-	-	-	-	-	-	-	-	-	-	-	-	-	-	-	-	-	-	-	-	-	-	-	-	-	-	-	2	2	-
		Comp			-	-	-	-	-	-	-	-	-	-	-	-	-	-	-	-	-	-	-	-	-	-	-	-	-	-	-	-	7	7	-
		DCPD			-	-	-	-	-	-	-	-	-	-	-	-	-	-	-	-	-	-	-	-	-	-	-	-	-	-	-	-	6	6	-
SUNDANCE DUSTER 4DR HATCHBACK	1371 01	AB			-	-	-	-	-	-	-	-	-	-	-	-	-	-	-	-	-	-	-	-	-	-	-	-	-	-	-	-	9	9	-
		Coll			-	-	-	-	-	-	-	-	-	-	-	-	-	-	-	-	-	-	-	-	-	-	-	-	-	-	-	-	4	4	-
		Comp			-	-	-	-	-	-	-	-	-	-	-	-	-	-	-	-	-	-	-	-	-	-	-	-	-	-	-	-	7	7	-
		DCPD			-	-	-	-	-	-	-	-	-	-	-	-	-	-	-	-	-	-	-	-	-	-	-	-	-	-	-	-	7	7	-
PLYMOUTH TRUCK/VAN																																			
GRAND VOYAGER	2664 00	AB			-	-	-	-	-	-	-	-	-	-	-	-	-	-	-	-	-	-	-	-	-	-	8	8	8	8	8	8	8	8	-
		Coll			-	-	-	-	-	-	-	-	-	-	-	-	-	-	-	-	-	-	-	-	-	-	8	8	8	8	8	8	8	8	-
		Comp			-	-	-	-	-	-	-	-	-	-	-	-	-	-	-	-	-	-	-	-	-	-	16	16	16	16	16	16	16	16	-
		DCPD			-	-	-	-	-	-	-	-	-	-	-	-	-	-	-	-	-	-	-	-	-	-	9	9	9	9	9	9	9	9	-
GRAND VOYAGER LE	2665 00	AB			-	-	-	-	-	-	-	-	-	-	-	-	-	-	-	-	-	-	-	-	-	-	-	8	8	8	8	8	8	8	-
		Coll			-	-	-	-	-	-	-	-	-	-	-	-	-	-	-	-	-	-	-	-	-	-	-	10	10	10	10	10	10	10	-
		Comp			-	-	-	-	-	-	-	-	-	-	-	-	-	-	-	-	-	-	-	-	-	-	-	13	13	13	13	13	13	13	-
		DCPD			-	-	-	-	-	-	-	-	-	-	-	-	-	-	-	-	-	-	-	-	-	-	-	8	8	8	8	8	8	8	-
GRAND VOYAGER LE AWD	2712 00	AB			-	-	-	-	-	-	-	-	-	-	-	-	-	-	-	-	-	-	-	-	-	-	-	8	8	8	-	8	8	8	-
		Coll			-	-	-	-	-	-	-	-	-	-	-	-	-	-	-	-	-	-	-	-	-	-	-	11	11	11	-	11	11	11	-
		Comp			-	-	-	-	-	-	-	-	-	-	-	-	-	-	-	-	-	-	-	-	-	-	-	12	12	12	-	12	12	12	-
		DCPD			-	-	-	-	-	-	-	-	-	-	-	-	-	-	-	-	-	-	-	-	-	-	-	8	8	8	-	8	8	8	-
GRAND VOYAGER SE	2664 01	AB			-	-	-	-	-	-	-	-	-	-	-	-	-	-	-	-	-	-	-	-	-	-	8	8	8	8	8	8	8	8	-
		Coll			-	-	-	-	-	-	-	-	-	-	-	-	-	-	-	-	-	-	-	-	-	-	8	8	8	8	8	8	8	8	-
		Comp			-	-	-	-	-	-	-	-	-	-	-	-	-	-	-	-	-	-	-	-	-	-	16	16	16	16	16	16	16	16	-
		DCPD			-	-	-	-	-	-	-	-	-	-	-	-	-	-	-	-	-	-	-	-	-	-	9	9	9	9	9	9	9	9	-
GRAND VOYAGER SE AWD	2711 00	AB			-	-	-	-	-	-	-	-	-	-	-	-	-	-	-	-	-	-	-	-	-	-	-	7	7	7	-	7	7	7	-
		Coll			-	-	-	-	-	-	-	-	-	-	-	-	-	-	-	-	-	-	-	-	-	-	-	16	16	16	-	16	16	16	-
		Comp			-	-	-	-	-	-	-	-	-	-	-	-	-	-	-	-	-	-	-	-	-	-	-	16	16	16	-	16	16	16	-
		DCPD			-	-	-	-	-	-	-	-	-	-	-	-	-	-	-	-	-	-	-	-	-	-	-	8	8	8	-	8	8	8	-
VOYAGER	2646 00	AB			-	-	-	-	-	-	-	-	-	-	-	-	-	-	-	-	-	-	-	-	-	-	8	8	8	8	8	8	8	8	-
		Coll			-	-	-	-	-	-	-	-	-	-	-	-	-	-	-	-	-	-	-	-	-	-	7	7	7	7	7	7	7	7	-
		Comp			-	-	-	-	-	-	-	-	-	-	-	-	-	-	-	-	-	-	-	-	-	-	11	11	11	11	11	11	11	11	-
		DCPD			-	-	-	-	-	-	-	-	-	-	-	-	-	-	-	-	-	-	-	-	-	-	8	8	8	8	8	8	8	8	-
VOYAGER LE	2654 00	AB			-	-	-	-	-	-	-	-	-	-	-	-	-	-	-	-	-	-	-	-	-	-	-	8	8	8	8	8	8	8	-
		Coll			-	-	-	-	-	-	-	-	-	-	-	-	-	-	-	-	-	-	-	-	-	-	-	11	11	11	11	11	11	11	-
		Comp			-	-	-	-	-	-	-	-	-	-	-	-	-	-	-	-	-	-	-	-	-	-	-	12	12	12	12	12	12	12	-
		DCPD			-	-	-	-	-	-	-	-	-	-	-	-	-	-	-	-	-	-	-	-	-	-	-	11	11	11	11	11	11	11	-
VOYAGER LE AWD	2710 00	AB			-	-	-	-	-	-	-	-	-	-	-	-	-	-	-	-	-	-	-	-	-	-	-	-	-	-	-	-	-	7	-
		Coll			-	-	-	-	-	-	-	-	-	-	-	-	-	-	-	-	-	-	-	-	-	-	-	-	-	-	-	-	-	2	-
		Comp			-	-	-	-	-	-	-	-	-	-	-	-	-	-	-	-	-	-	-	-	-	-	-	-	-	-	-	-	-	8	-
		DCPD			-	-	-	-	-	-	-	-	-	-	-	-	-	-	-	-	-	-	-	-	-	-	-	-	-	-	-	-	-	5	-

√ - Approved Theft Deterrent System

MANUFACTURER/MODEL	CODE		24	23	22	21	20	19	18	17	16	15	14	13	12	11	10	09	08	07	06	05	04	03	02	01	00	99	98	97	96	95	94	93	92
PLYMOUTH TRUCK/VAN																																			
VOYAGER LX	2654 01	AB			-	-	-	-	-	-	-	-	-	-	-	-	-	-	-	-	-	-	-	-	-	-	-	-	-	-	-	-	8	8	-
		Coll			-	-	-	-	-	-	-	-	-	-	-	-	-	-	-	-	-	-	-	-	-	-	-	-	-	-	-	-	11	11	-
		Comp			-	-	-	-	-	-	-	-	-	-	-	-	-	-	-	-	-	-	-	-	-	-	-	-	-	-	-	-	12	12	-
		DCPD			-	-	-	-	-	-	-	-	-	-	-	-	-	-	-	-	-	-	-	-	-	-	-	-	-	-	-	-	11	11	-
VOYAGER LX AWD	2710 01	AB			-	-	-	-	-	-	-	-	-	-	-	-	-	-	-	-	-	-	-	-	-	-	-	-	-	-	-	-	-	7	-
		Coll			-	-	-	-	-	-	-	-	-	-	-	-	-	-	-	-	-	-	-	-	-	-	-	-	-	-	-	-	-	2	-
		Comp			-	-	-	-	-	-	-	-	-	-	-	-	-	-	-	-	-	-	-	-	-	-	-	-	-	-	-	-	-	8	-
		DCPD			-	-	-	-	-	-	-	-	-	-	-	-	-	-	-	-	-	-	-	-	-	-	-	-	-	-	-	-	-	5	-
VOYAGER SE	2653 00	AB			-	-	-	-	-	-	-	-	-	-	-	-	-	-	-	-	-	-	-	-	-	-	8	8	8	8	8	8	8	8	-
		Coll			-	-	-	-	-	-	-	-	-	-	-	-	-	-	-	-	-	-	-	-	-	-	9	9	9	9	9	9	9	9	-
		Comp			-	-	-	-	-	-	-	-	-	-	-	-	-	-	-	-	-	-	-	-	-	-	10	10	10	10	10	10	10	10	-
		DCPD			-	-	-	-	-	-	-	-	-	-	-	-	-	-	-	-	-	-	-	-	-	-	9	9	9	9	9	9	9	9	-
VOYAGER SE AWD	2709 00	AB			-	-	-	-	-	-	-	-	-	-	-	-	-	-	-	-	-	-	-	-	-	-	-	-	-	-	-	-	-	8	-
		Coll			-	-	-	-	-	-	-	-	-	-	-	-	-	-	-	-	-	-	-	-	-	-	-	-	-	-	-	-	-	2	-
		Comp			-	-	-	-	-	-	-	-	-	-	-	-	-	-	-	-	-	-	-	-	-	-	-	-	-	-	-	-	-	10	-
		DCPD			-	-	-	-	-	-	-	-	-	-	-	-	-	-	-	-	-	-	-	-	-	-	-	-	-	-	-	-	-	4	-
POLESTAR																																			
POLESTAR 1 HYBRID 2DR COUPE AWD	2005 00	AB			-	-	7	-	-	-	-	-	-	-	-	-	-	-	-	-	-	-	-	-	-	-	-	-	-	-	-	-	-	-	-
		Coll			-	-	63	-	-	-	-	-	-	-	-	-	-	-	-	-	-	-	-	-	-	-	-	-	-	-	-	-	-	-	-
		Comp			-	-	72	-	-	-	-	-	-	-	-	-	-	-	-	-	-	-	-	-	-	-	-	-	-	-	-	-	-	-	-
		DCPD			-	-	63	-	-	-	-	-	-	-	-	-	-	-	-	-	-	-	-	-	-	-	-	-	-	-	-	-	-	-	-
POLESTAR 2 LAUNCH EDITION 5DR AWD	2006 00	AB			-	9	-	-	-	-	-	-	-	-	-	-	-	-	-	-	-	-	-	-	-	-	-	-	-	-	-	-	-	-	-
		Coll			-	43	-	-	-	-	-	-	-	-	-	-	-	-	-	-	-	-	-	-	-	-	-	-	-	-	-	-	-	-	-
		Comp			-	41	-	-	-	-	-	-	-	-	-	-	-	-	-	-	-	-	-	-	-	-	-	-	-	-	-	-	-	-	-
		DCPD			-	45	-	-	-	-	-	-	-	-	-	-	-	-	-	-	-	-	-	-	-	-	-	-	-	-	-	-	-	-	-
PONTIAC																																			
ASUNA GT 2DR HATCHBACK	6499 00	AB			-	-	-	-	-	-	-	-	-	-	-	-	-	-	-	-	-	-	-	-	-	-	-	-	-	-	-	-	-	8	-
		Coll			-	-	-	-	-	-	-	-	-	-	-	-	-	-	-	-	-	-	-	-	-	-	-	-	-	-	-	-	-	9	-
		Comp			-	-	-	-	-	-	-	-	-	-	-	-	-	-	-	-	-	-	-	-	-	-	-	-	-	-	-	-	-	1	-
		DCPD			-	-	-	-	-	-	-	-	-	-	-	-	-	-	-	-	-	-	-	-	-	-	-	-	-	-	-	-	-	7	-
ASUNA SE 2DR HATCHBACK	6498 00	AB			-	-	-	-	-	-	-	-	-	-	-	-	-	-	-	-	-	-	-	-	-	-	-	-	-	-	-	-	-	8	-
		Coll			-	-	-	-	-	-	-	-	-	-	-	-	-	-	-	-	-	-	-	-	-	-	-	-	-	-	-	-	-	1	-
		Comp			-	-	-	-	-	-	-	-	-	-	-	-	-	-	-	-	-	-	-	-	-	-	-	-	-	-	-	-	-	1	-
		DCPD			-	-	-	-	-	-	-	-	-	-	-	-	-	-	-	-	-	-	-	-	-	-	-	-	-	-	-	-	-	1	-
ASUNA SE 4DR	6497 00	AB			-	-	-	-	-	-	-	-	-	-	-	-	-	-	-	-	-	-	-	-	-	-	-	-	-	-	-	-	-	9	-
		Coll			-	-	-	-	-	-	-	-	-	-	-	-	-	-	-	-	-	-	-	-	-	-	-	-	-	-	-	-	-	8	-
		Comp			-	-	-	-	-	-	-	-	-	-	-	-	-	-	-	-	-	-	-	-	-	-	-	-	-	-	-	-	-	1	-
		DCPD			-	-	-	-	-	-	-	-	-	-	-	-	-	-	-	-	-	-	-	-	-	-	-	-	-	-	-	-	-	8	-
ASUNA SUNFIRE 2DR	6496 00	AB			-	-	-	-	-	-	-	-	-	-	-	-	-	-	-	-	-	-	-	-	-	-	-	-	-	-	-	-	-	7	-
		Coll			-	-	-	-	-	-	-	-	-	-	-	-	-	-	-	-	-	-	-	-	-	-	-	-	-	-	-	-	-	7	-
		Comp			-	-	-	-	-	-	-	-	-	-	-	-	-	-	-	-	-	-	-	-	-	-	-	-	-	-	-	-	-	5	-
		DCPD			-	-	-	-	-	-	-	-	-	-	-	-	-	-	-	-	-	-	-	-	-	-	-	-	-	-	-	-	-	6	-

√ - Approved Theft Deterrent System

MANUFACTURER/MODEL	CODE		24	23	22	21	20	19	18	17	16	15	14	13	12	11	10	09	08	07	06	05	04	03	02	01	00	99	98	97	96	95	94	93	92
PONTIAC																																			
BONNEVILLE GXP 4DR	6435 00	AB			-	-	-	-	-	-	-	-	-	-	-	-	-	-	-	-	-	7	7	-	-	-	-	-	-	-	-	-	-	-	-
		Coll			-	-	-	-	-	-	-	-	-	-	-	-	-	-	-	-	-	12	11	-	-	-	-	-	-	-	-	-	-	-	-
		Comp			-	-	-	-	-	-	-	-	-	-	-	-	-	-	-	-	-	√26	√20	-	-	-	-	-	-	-	-	-	-	-	-
		DCPD			-	-	-	-	-	-	-	-	-	-	-	-	-	-	-	-	-	13	12	-	-	-	-	-	-	-	-	-	-	-	-
BONNEVILLE SE 4DR	6424 01	AB			-	-	-	-	-	-	-	-	-	-	-	-	-	-	-	-	-	7	7	7	7	7	7	7	7	7	7	7	7	7	-
		Coll			-	-	-	-	-	-	-	-	-	-	-	-	-	-	-	-	-	14	14	10	9	9	9	9	9	9	9	9	9	9	-
		Comp			-	-	-	-	-	-	-	-	-	-	-	-	-	-	-	-	-	√16	√16	√15	√14	√14	14	14	14	14	14	14	14	14	-
		DCPD			-	-	-	-	-	-	-	-	-	-	-	-	-	-	-	-	-	13	11	10	10	10	10	10	10	10	10	10	10	10	-
BONNEVILLE SLE 4DR	6424 02	AB			-	-	-	-	-	-	-	-	-	-	-	-	-	-	-	-	-	7	7	7	7	7	7	-	-	7	7	-	-	-	-
		Coll			-	-	-	-	-	-	-	-	-	-	-	-	-	-	-	-	-	14	14	10	9	9	9	-	-	9	9	-	-	-	-
		Comp			-	-	-	-	-	-	-	-	-	-	-	-	-	-	-	-	-	√16	√16	√15	√14	√14	14	-	-	14	14	-	-	-	-
		DCPD			-	-	-	-	-	-	-	-	-	-	-	-	-	-	-	-	-	13	11	10	10	10	10	-	-	10	10	-	-	-	-
BONNEVILLE SSE 4DR	6470 00	AB			-	-	-	-	-	-	-	-	-	-	-	-	-	-	-	-	-	-	-	-	-	-	-	8	8	8	8	8	8	8	-
		Coll			-	-	-	-	-	-	-	-	-	-	-	-	-	-	-	-	-	-	-	-	-	-	-	11	11	11	11	11	11	11	-
		Comp			-	-	-	-	-	-	-	-	-	-	-	-	-	-	-	-	-	-	-	-	-	-	-	13	13	13	13	13	13	13	-
		DCPD			-	-	-	-	-	-	-	-	-	-	-	-	-	-	-	-	-	-	-	-	-	-	-	10	10	10	10	10	10	10	-
BONNEVILLE SSEi 4DR	6487 00	AB			-	-	-	-	-	-	-	-	-	-	-	-	-	-	-	-	-	-	-	7	7	7	7	7	7	7	7	7	7	7	-
		Coll			-	-	-	-	-	-	-	-	-	-	-	-	-	-	-	-	-	-	-	14	13	13	13	13	13	13	13	13	13	13	-
		Comp			-	-	-	-	-	-	-	-	-	-	-	-	-	-	-	-	-	-	-	√19	√17	√17	17	17	17	17	17	17	17	17	-
		DCPD			-	-	-	-	-	-	-	-	-	-	-	-	-	-	-	-	-	-	-	12	11	11	11	11	11	11	11	11	11	11	-
FIREBIRD CONVERTIBLE	6485 00	AB			-	-	-	-	-	-	-	-	-	-	-	-	-	-	-	-	-	-	-	-	7	7	7	7	7	7	7	7	7	-	-
		Coll			-	-	-	-	-	-	-	-	-	-	-	-	-	-	-	-	-	-	-	-	11	11	11	11	11	11	11	11	11	-	-
		Comp			-	-	-	-	-	-	-	-	-	-	-	-	-	-	-	-	-	-	-	-	17	17	17	17	17	17	17	17	17	-	-
		DCPD			-	-	-	-	-	-	-	-	-	-	-	-	-	-	-	-	-	-	-	-	10	10	10	10	10	10	10	10	10	-	-
FIREBIRD FORMULA 2DR	6513 00	AB			-	-	-	-	-	-	-	-	-	-	-	-	-	-	-	-	-	-	-	-	7	7	7	7	7	7	7	7	7	7	-
		Coll			-	-	-	-	-	-	-	-	-	-	-	-	-	-	-	-	-	-	-	-	19	19	19	19	19	19	19	19	19	19	-
		Comp			-	-	-	-	-	-	-	-	-	-	-	-	-	-	-	-	-	-	-	-	25	25	25	25	25	25	25	25	25	25	-
		DCPD			-	-	-	-	-	-	-	-	-	-	-	-	-	-	-	-	-	-	-	-	14	14	14	14	14	14	14	14	14	14	-
FIREBIRD FORMULA CONVERTIBLE	8888 00	AB			-	-	-	-	-	-	-	-	-	-	-	-	-	-	-	-	-	-	-	-	-	-	-	-	-	7	7	7	7	-	-
		Coll			-	-	-	-	-	-	-	-	-	-	-	-	-	-	-	-	-	-	-	-	-	-	-	-	-	12	12	12	12	-	-
		Comp			-	-	-	-	-	-	-	-	-	-	-	-	-	-	-	-	-	-	-	-	-	-	-	-	-	20	20	20	20	-	-
		DCPD			-	-	-	-	-	-	-	-	-	-	-	-	-	-	-	-	-	-	-	-	-	-	-	-	-	10	10	10	10	-	-
FIREBIRD TRANS AM 2DR	6514 00	AB			-	-	-	-	-	-	-	-	-	-	-	-	-	-	-	-	-	-	-	-	8	8	8	8	8	8	8	8	8	8	-
		Coll			-	-	-	-	-	-	-	-	-	-	-	-	-	-	-	-	-	-	-	-	14	14	14	14	14	14	14	14	14	14	-
		Comp			-	-	-	-	-	-	-	-	-	-	-	-	-	-	-	-	-	-	-	-	24	24	24	24	24	24	24	24	24	24	-
		DCPD			-	-	-	-	-	-	-	-	-	-	-	-	-	-	-	-	-	-	-	-	13	13	13	13	13	13	13	13	13	13	-
FIREBIRD TRANS AM CONVERTIBLE	6486 00	AB			-	-	-	-	-	-	-	-	-	-	-	-	-	-	-	-	-	-	-	-	7	7	7	7	7	7	7	7	7	-	-
		Coll			-	-	-	-	-	-	-	-	-	-	-	-	-	-	-	-	-	-	-	-	12	12	12	12	12	12	12	12	12	-	-
		Comp			-	-	-	-	-	-	-	-	-	-	-	-	-	-	-	-	-	-	-	-	28	28	28	28	28	28	28	28	28	-	-
		DCPD			-	-	-	-	-	-	-	-	-	-	-	-	-	-	-	-	-	-	-	-	11	11	11	11	11	11	11	11	11	-	-
FIREBIRD V6 2DR	6510 00	AB			-	-	-	-	-	-	-	-	-	-	-	-	-	-	-	-	-	-	-	-	8	8	8	8	8	8	8	8	8	8	-
		Coll			-	-	-	-	-	-	-	-	-	-	-	-	-	-	-	-	-	-	-	-	13	13	13	13	13	13	13	13	13	13	-
		Comp			-	-	-	-	-	-	-	-	-	-	-	-	-	-	-	-	-	-	-	-	13	13	13	13	13	13	13	13	13	13	-
		DCPD			-	-	-	-	-	-	-	-	-	-	-	-	-	-	-	-	-	-	-	-	13	13	13	13	13	13	13	13	13	13	-

√ - Approved Theft Deterrent System

MANUFACTURER/MODEL	CODE		24	23	22	21	20	19	18	17	16	15	14	13	12	11	10	09	08	07	06	05	04	03	02	01	00	99	98	97	96	95	94	93	92
PONTIAC																																			
FIREFLY 2DR HATCHBACK	6448 00	AB			-	-	-	-	-	-	-	-	-	-	-	-	-	-	-	-	-	-	-	-	-	-	7	7	7	7	7	7	7	-	-
		Coll			-	-	-	-	-	-	-	-	-	-	-	-	-	-	-	-	-	-	-	-	-	-	6	6	6	6	6	6	6	-	-
		Comp			-	-	-	-	-	-	-	-	-	-	-	-	-	-	-	-	-	-	-	-	-	-	2	2	2	2	2	2	2	-	-
		DCPD			-	-	-	-	-	-	-	-	-	-	-	-	-	-	-	-	-	-	-	-	-	-	5	5	5	5	5	5	5	-	-
FIREFLY 4DR	6463 03	AB			-	-	-	-	-	-	-	-	-	-	-	-	-	-	-	-	-	-	-	-	-	-	9	9	9	9	9	9	-	-	-
		Coll			-	-	-	-	-	-	-	-	-	-	-	-	-	-	-	-	-	-	-	-	-	-	9	9	9	9	9	9	-	-	-
		Comp			-	-	-	-	-	-	-	-	-	-	-	-	-	-	-	-	-	-	-	-	-	-	2	2	2	2	2	2	-	-	-
		DCPD			-	-	-	-	-	-	-	-	-	-	-	-	-	-	-	-	-	-	-	-	-	-	9	9	9	9	9	9	-	-	-
FIREFLY 4DR HATCHBACK	6463 00	AB			-	-	-	-	-	-	-	-	-	-	-	-	-	-	-	-	-	-	-	-	-	-	9	9	9	9	9	9	9	-	-
		Coll			-	-	-	-	-	-	-	-	-	-	-	-	-	-	-	-	-	-	-	-	-	-	9	9	9	9	9	9	9	-	-
		Comp			-	-	-	-	-	-	-	-	-	-	-	-	-	-	-	-	-	-	-	-	-	-	2	2	2	2	2	2	2	-	-
		DCPD			-	-	-	-	-	-	-	-	-	-	-	-	-	-	-	-	-	-	-	-	-	-	9	9	9	9	9	9	9	-	-
FIREFLY SE 2DR HATCHBACK	6448 02	AB			-	-	-	-	-	-	-	-	-	-	-	-	-	-	-	-	-	-	-	-	-	-	-	-	-	-	7	7	-	-	-
		Coll			-	-	-	-	-	-	-	-	-	-	-	-	-	-	-	-	-	-	-	-	-	-	-	-	-	-	6	6	-	-	-
		Comp			-	-	-	-	-	-	-	-	-	-	-	-	-	-	-	-	-	-	-	-	-	-	-	-	-	-	2	2	-	-	-
		DCPD			-	-	-	-	-	-	-	-	-	-	-	-	-	-	-	-	-	-	-	-	-	-	-	-	-	-	5	5	-	-	-
FIREFLY SE 4DR	6463 04	AB			-	-	-	-	-	-	-	-	-	-	-	-	-	-	-	-	-	-	-	-	-	-	-	-	-	-	9	9	-	-	-
		Coll			-	-	-	-	-	-	-	-	-	-	-	-	-	-	-	-	-	-	-	-	-	-	-	-	-	-	9	9	-	-	-
		Comp			-	-	-	-	-	-	-	-	-	-	-	-	-	-	-	-	-	-	-	-	-	-	-	-	-	-	2	2	-	-	-
		DCPD			-	-	-	-	-	-	-	-	-	-	-	-	-	-	-	-	-	-	-	-	-	-	-	-	-	-	9	9	-	-	-
FIREFLY SE 4DR HATCHBACK	6463 02	AB			-	-	-	-	-	-	-	-	-	-	-	-	-	-	-	-	-	-	-	-	-	-	-	-	-	-	9	9	-	-	-
		Coll			-	-	-	-	-	-	-	-	-	-	-	-	-	-	-	-	-	-	-	-	-	-	-	-	-	-	9	9	-	-	-
		Comp			-	-	-	-	-	-	-	-	-	-	-	-	-	-	-	-	-	-	-	-	-	-	-	-	-	-	2	2	-	-	-
		DCPD			-	-	-	-	-	-	-	-	-	-	-	-	-	-	-	-	-	-	-	-	-	-	-	-	-	-	9	9	-	-	-
G3 WAVE 4DR	6396 00	AB			-	-	-	-	-	-	-	-	-	-	-	-	10	10	-	-	-	-	-	-	-	-	-	-	-	-	-	-	-	-	-
		Coll			-	-	-	-	-	-	-	-	-	-	-	-	26	20	-	-	-	-	-	-	-	-	-	-	-	-	-	-	-	-	-
		Comp			-	-	-	-	-	-	-	-	-	-	-	-	13	10	-	-	-	-	-	-	-	-	-	-	-	-	-	-	-	-	-
		DCPD			-	-	-	-	-	-	-	-	-	-	-	-	26	18	-	-	-	-	-	-	-	-	-	-	-	-	-	-	-	-	-
G3 WAVE 5DR	6388 00	AB			-	-	-	-	-	-	-	-	-	-	-	-	10	10	-	-	-	-	-	-	-	-	-	-	-	-	-	-	-	-	-
		Coll			-	-	-	-	-	-	-	-	-	-	-	-	28	20	-	-	-	-	-	-	-	-	-	-	-	-	-	-	-	-	-
		Comp			-	-	-	-	-	-	-	-	-	-	-	-	13	10	-	-	-	-	-	-	-	-	-	-	-	-	-	-	-	-	-
		DCPD			-	-	-	-	-	-	-	-	-	-	-	-	26	17	-	-	-	-	-	-	-	-	-	-	-	-	-	-	-	-	-
G3 WAVE SE 4DR	6396 01	AB			-	-	-	-	-	-	-	-	-	-	-	-	10	10	-	-	-	-	-	-	-	-	-	-	-	-	-	-	-	-	-
		Coll			-	-	-	-	-	-	-	-	-	-	-	-	26	20	-	-	-	-	-	-	-	-	-	-	-	-	-	-	-	-	-
		Comp			-	-	-	-	-	-	-	-	-	-	-	-	13	10	-	-	-	-	-	-	-	-	-	-	-	-	-	-	-	-	-
		DCPD			-	-	-	-	-	-	-	-	-	-	-	-	26	18	-	-	-	-	-	-	-	-	-	-	-	-	-	-	-	-	-
G3 WAVE SE 5DR	6388 01	AB			-	-	-	-	-	-	-	-	-	-	-	-	10	10	-	-	-	-	-	-	-	-	-	-	-	-	-	-	-	-	-
		Coll			-	-	-	-	-	-	-	-	-	-	-	-	28	20	-	-	-	-	-	-	-	-	-	-	-	-	-	-	-	-	-
		Comp			-	-	-	-	-	-	-	-	-	-	-	-	13	10	-	-	-	-	-	-	-	-	-	-	-	-	-	-	-	-	-
		DCPD			-	-	-	-	-	-	-	-	-	-	-	-	26	17	-	-	-	-	-	-	-	-	-	-	-	-	-	-	-	-	-
G5 2DR	6839 00	AB			-	-	-	-	-	-	-	-	-	-	-	-	-	10	10	10	-	-	-	-	-	-	-	-	-	-	-	-	-	-	-
		Coll			-	-	-	-	-	-	-	-	-	-	-	-	-	18	18	18	-	-	-	-	-	-	-	-	-	-	-	-	-	-	-
		Comp			-	-	-	-	-	-	-	-	-	-	-	-	-	14	15	√14	-	-	-	-	-	-	-	-	-	-	-	-	-	-	-
		DCPD			-	-	-	-	-	-	-	-	-	-	-	-	-	16	16	14	-	-	-	-	-	-	-	-	-	-	-	-	-	-	-

√ - Approved Theft Deterrent System

MANUFACTURER/MODEL	CODE		24	23	22	21	20	19	18	17	16	15	14	13	12	11	10	09	08	07	06	05	04	03	02	01	00	99	98	97	96	95	94	93	92
PONTIAC																																			
G5 4DR	6837 00	AB			-	-	-	-	-	-	-	-	-	-	-	-	11	11	11	11	-	-	-	-	-	-	-	-	-	-	-	-	-	-	-
		Coll			-	-	-	-	-	-	-	-	-	-	-	-	23	21	20	17	-	-	-	-	-	-	-	-	-	-	-	-	-	-	-
		Comp			-	-	-	-	-	-	-	-	-	-	-	-	14	13	11	√10	-	-	-	-	-	-	-	-	-	-	-	-	-	-	-
		DCPD			-	-	-	-	-	-	-	-	-	-	-	-	21	21	16	14	-	-	-	-	-	-	-	-	-	-	-	-	-	-	-
G5 GT 2DR	6840 00	AB			-	-	-	-	-	-	-	-	-	-	-	-	-	10	10	10	-	-	-	-	-	-	-	-	-	-	-	-	-	-	-
		Coll			-	-	-	-	-	-	-	-	-	-	-	-	-	25	21	20	-	-	-	-	-	-	-	-	-	-	-	-	-	-	-
		Comp			-	-	-	-	-	-	-	-	-	-	-	-	-	21	21	√19	-	-	-	-	-	-	-	-	-	-	-	-	-	-	-
		DCPD			-	-	-	-	-	-	-	-	-	-	-	-	-	21	20	17	-	-	-	-	-	-	-	-	-	-	-	-	-	-	-
G5 GT 4DR	6838 00	AB			-	-	-	-	-	-	-	-	-	-	-	-	-	-	10	10	-	-	-	-	-	-	-	-	-	-	-	-	-	-	-
		Coll			-	-	-	-	-	-	-	-	-	-	-	-	-	-	29	28	-	-	-	-	-	-	-	-	-	-	-	-	-	-	-
		Comp			-	-	-	-	-	-	-	-	-	-	-	-	-	-	16	√14	-	-	-	-	-	-	-	-	-	-	-	-	-	-	-
		DCPD			-	-	-	-	-	-	-	-	-	-	-	-	-	-	21	21	-	-	-	-	-	-	-	-	-	-	-	-	-	-	-
G5 PURSUIT 2DR	6839 02	AB			-	-	-	-	-	-	-	-	-	-	-	-	-	-	-	-	10	-	-	-	-	-	-	-	-	-	-	-	-	-	-
		Coll			-	-	-	-	-	-	-	-	-	-	-	-	-	-	-	-	16	-	-	-	-	-	-	-	-	-	-	-	-	-	-
		Comp			-	-	-	-	-	-	-	-	-	-	-	-	-	-	-	-	√12	-	-	-	-	-	-	-	-	-	-	-	-	-	-
		DCPD			-	-	-	-	-	-	-	-	-	-	-	-	-	-	-	-	14	-	-	-	-	-	-	-	-	-	-	-	-	-	-
G5 PURSUIT 4DR	6837 02	AB			-	-	-	-	-	-	-	-	-	-	-	-	-	-	-	-	11	-	-	-	-	-	-	-	-	-	-	-	-	-	-
		Coll			-	-	-	-	-	-	-	-	-	-	-	-	-	-	-	-	16	-	-	-	-	-	-	-	-	-	-	-	-	-	-
		Comp			-	-	-	-	-	-	-	-	-	-	-	-	-	-	-	-	√9	-	-	-	-	-	-	-	-	-	-	-	-	-	-
		DCPD			-	-	-	-	-	-	-	-	-	-	-	-	-	-	-	-	13	-	-	-	-	-	-	-	-	-	-	-	-	-	-
G5 PURSUIT GT 2DR	6840 01	AB			-	-	-	-	-	-	-	-	-	-	-	-	-	-	-	-	10	-	-	-	-	-	-	-	-	-	-	-	-	-	-
		Coll			-	-	-	-	-	-	-	-	-	-	-	-	-	-	-	-	18	-	-	-	-	-	-	-	-	-	-	-	-	-	-
		Comp			-	-	-	-	-	-	-	-	-	-	-	-	-	-	-	-	√16	-	-	-	-	-	-	-	-	-	-	-	-	-	-
		DCPD			-	-	-	-	-	-	-	-	-	-	-	-	-	-	-	-	17	-	-	-	-	-	-	-	-	-	-	-	-	-	-
G5 PURSUIT GT 4DR	6838 01	AB			-	-	-	-	-	-	-	-	-	-	-	-	-	-	-	-	10	-	-	-	-	-	-	-	-	-	-	-	-	-	-
		Coll			-	-	-	-	-	-	-	-	-	-	-	-	-	-	-	-	21	-	-	-	-	-	-	-	-	-	-	-	-	-	-
		Comp			-	-	-	-	-	-	-	-	-	-	-	-	-	-	-	-	√13	-	-	-	-	-	-	-	-	-	-	-	-	-	-
		DCPD			-	-	-	-	-	-	-	-	-	-	-	-	-	-	-	-	20	-	-	-	-	-	-	-	-	-	-	-	-	-	-
G5 PURSUIT SE 2DR	6839 03	AB			-	-	-	-	-	-	-	-	-	-	-	-	-	-	-	-	10	-	-	-	-	-	-	-	-	-	-	-	-	-	-
		Coll			-	-	-	-	-	-	-	-	-	-	-	-	-	-	-	-	16	-	-	-	-	-	-	-	-	-	-	-	-	-	-
		Comp			-	-	-	-	-	-	-	-	-	-	-	-	-	-	-	-	√12	-	-	-	-	-	-	-	-	-	-	-	-	-	-
		DCPD			-	-	-	-	-	-	-	-	-	-	-	-	-	-	-	-	14	-	-	-	-	-	-	-	-	-	-	-	-	-	-
G5 PURSUIT SE 4DR	6837 03	AB			-	-	-	-	-	-	-	-	-	-	-	-	-	-	-	-	11	-	-	-	-	-	-	-	-	-	-	-	-	-	-
		Coll			-	-	-	-	-	-	-	-	-	-	-	-	-	-	-	-	16	-	-	-	-	-	-	-	-	-	-	-	-	-	-
		Comp			-	-	-	-	-	-	-	-	-	-	-	-	-	-	-	-	√9	-	-	-	-	-	-	-	-	-	-	-	-	-	-
		DCPD			-	-	-	-	-	-	-	-	-	-	-	-	-	-	-	-	13	-	-	-	-	-	-	-	-	-	-	-	-	-	-
G5 SE 2DR	6839 01	AB			-	-	-	-	-	-	-	-	-	-	-	-	10	10	10	10	-	-	-	-	-	-	-	-	-	-	-	-	-	-	-
		Coll			-	-	-	-	-	-	-	-	-	-	-	-	21	18	18	18	-	-	-	-	-	-	-	-	-	-	-	-	-	-	-
		Comp			-	-	-	-	-	-	-	-	-	-	-	-	17	14	15	√14	-	-	-	-	-	-	-	-	-	-	-	-	-	-	-
		DCPD			-	-	-	-	-	-	-	-	-	-	-	-	19	16	16	14	-	-	-	-	-	-	-	-	-	-	-	-	-	-	-
G5 SE 4DR	6837 01	AB			-	-	-	-	-	-	-	-	-	-	-	-	11	11	11	11	-	-	-	-	-	-	-	-	-	-	-	-	-	-	-
		Coll			-	-	-	-	-	-	-	-	-	-	-	-	23	21	20	17	-	-	-	-	-	-	-	-	-	-	-	-	-	-	-
		Comp			-	-	-	-	-	-	-	-	-	-	-	-	14	13	11	√10	-	-	-	-	-	-	-	-	-	-	-	-	-	-	-
		DCPD			-	-	-	-	-	-	-	-	-	-	-	-	21	21	16	14	-	-	-	-	-	-	-	-	-	-	-	-	-	-	-

√ - Approved Theft Deterrent System

MANUFACTURER/MODEL	CODE		24	23	22	21	20	19	18	17	16	15	14	13	12	11	10	09	08	07	06	05	04	03	02	01	00	99	98	97	96	95	94	93	92
PONTIAC																																			
G6 GT V6 2DR	6829 00	AB			-	-	-	-	-	-	-	-	-	-	-	-	-	9	9	9	9	-	-	-	-	-	-	-	-	-	-	-	-	-	-
		Coll			-	-	-	-	-	-	-	-	-	-	-	-	-	30	29	28	26	-	-	-	-	-	-	-	-	-	-	-	-	-	-
		Comp			-	-	-	-	-	-	-	-	-	-	-	-	-	22	21	√21	√19	-	-	-	-	-	-	-	-	-	-	-	-	-	-
		DCPD			-	-	-	-	-	-	-	-	-	-	-	-	-	29	26	25	24	-	-	-	-	-	-	-	-	-	-	-	-	-	-
G6 GT V6 4DR	6824 01	AB			-	-	-	-	-	-	-	-	-	-	-	-	-	9	9	9	9	9	-	-	-	-	-	-	-	-	-	-	-	-	-
		Coll			-	-	-	-	-	-	-	-	-	-	-	-	-	20	22	21	18	17	-	-	-	-	-	-	-	-	-	-	-	-	-
		Comp			-	-	-	-	-	-	-	-	-	-	-	-	-	16	16	√14	√14	√14	-	-	-	-	-	-	-	-	-	-	-	-	-
		DCPD			-	-	-	-	-	-	-	-	-	-	-	-	-	19	19	17	17	16	-	-	-	-	-	-	-	-	-	-	-	-	-
G6 GT V6 CONVERTIBLE	6831 00	AB			-	-	-	-	-	-	-	-	-	-	-	-	7	7	7	7	7	-	-	-	-	-	-	-	-	-	-	-	-	-	-
		Coll			-	-	-	-	-	-	-	-	-	-	-	-	17	17	18	17	17	-	-	-	-	-	-	-	-	-	-	-	-	-	-
		Comp			-	-	-	-	-	-	-	-	-	-	-	-	22	22	21	√19	√19	-	-	-	-	-	-	-	-	-	-	-	-	-	-
		DCPD			-	-	-	-	-	-	-	-	-	-	-	-	19	19	21	21	20	-	-	-	-	-	-	-	-	-	-	-	-	-	-
G6 GTP V6 2DR	6830 00	AB			-	-	-	-	-	-	-	-	-	-	-	-	-	-	-	9	9	-	-	-	-	-	-	-	-	-	-	-	-	-	-
		Coll			-	-	-	-	-	-	-	-	-	-	-	-	-	-	-	24	25	-	-	-	-	-	-	-	-	-	-	-	-	-	-
		Comp			-	-	-	-	-	-	-	-	-	-	-	-	-	-	-	√22	√21	-	-	-	-	-	-	-	-	-	-	-	-	-	-
		DCPD			-	-	-	-	-	-	-	-	-	-	-	-	-	-	-	25	24	-	-	-	-	-	-	-	-	-	-	-	-	-	-
G6 GTP V6 4DR	6827 00	AB			-	-	-	-	-	-	-	-	-	-	-	-	-	-	-	9	9	-	-	-	-	-	-	-	-	-	-	-	-	-	-
		Coll			-	-	-	-	-	-	-	-	-	-	-	-	-	-	-	24	23	-	-	-	-	-	-	-	-	-	-	-	-	-	-
		Comp			-	-	-	-	-	-	-	-	-	-	-	-	-	-	-	√18	√18	-	-	-	-	-	-	-	-	-	-	-	-	-	-
		DCPD			-	-	-	-	-	-	-	-	-	-	-	-	-	-	-	22	23	-	-	-	-	-	-	-	-	-	-	-	-	-	-
G6 GTP V6 CONVERTIBLE	6832 00	AB			-	-	-	-	-	-	-	-	-	-	-	-	-	-	-	-	8	-	-	-	-	-	-	-	-	-	-	-	-	-	-
		Coll			-	-	-	-	-	-	-	-	-	-	-	-	-	-	-	-	18	-	-	-	-	-	-	-	-	-	-	-	-	-	-
		Comp			-	-	-	-	-	-	-	-	-	-	-	-	-	-	-	-	√20	-	-	-	-	-	-	-	-	-	-	-	-	-	-
		DCPD			-	-	-	-	-	-	-	-	-	-	-	-	-	-	-	-	19	-	-	-	-	-	-	-	-	-	-	-	-	-	-
G6 GXP V6 2DR	6830 01	AB			-	-	-	-	-	-	-	-	-	-	-	-	-	9	9	-	-	-	-	-	-	-	-	-	-	-	-	-	-	-	-
		Coll			-	-	-	-	-	-	-	-	-	-	-	-	-	30	29	-	-	-	-	-	-	-	-	-	-	-	-	-	-	-	-
		Comp			-	-	-	-	-	-	-	-	-	-	-	-	-	25	24	-	-	-	-	-	-	-	-	-	-	-	-	-	-	-	-
		DCPD			-	-	-	-	-	-	-	-	-	-	-	-	-	26	26	-	-	-	-	-	-	-	-	-	-	-	-	-	-	-	-
G6 GXP V6 4DR	6827 01	AB			-	-	-	-	-	-	-	-	-	-	-	-	-	9	10	-	-	-	-	-	-	-	-	-	-	-	-	-	-	-	-
		Coll			-	-	-	-	-	-	-	-	-	-	-	-	-	28	28	-	-	-	-	-	-	-	-	-	-	-	-	-	-	-	-
		Comp			-	-	-	-	-	-	-	-	-	-	-	-	-	22	22	-	-	-	-	-	-	-	-	-	-	-	-	-	-	-	-
		DCPD			-	-	-	-	-	-	-	-	-	-	-	-	-	29	28	-	-	-	-	-	-	-	-	-	-	-	-	-	-	-	-
G6 SE 2DR	6846 00	AB			-	-	-	-	-	-	-	-	-	-	-	-	9	9	-	-	-	-	-	-	-	-	-	-	-	-	-	-	-	-	-
		Coll			-	-	-	-	-	-	-	-	-	-	-	-	24	24	-	-	-	-	-	-	-	-	-	-	-	-	-	-	-	-	-
		Comp			-	-	-	-	-	-	-	-	-	-	-	-	18	18	-	-	-	-	-	-	-	-	-	-	-	-	-	-	-	-	-
		DCPD			-	-	-	-	-	-	-	-	-	-	-	-	26	26	-	-	-	-	-	-	-	-	-	-	-	-	-	-	-	-	-
G6 SE 4DR	6845 00	AB			-	-	-	-	-	-	-	-	-	-	-	-	10	9	9	9	9	-	-	-	-	-	-	-	-	-	-	-	-	-	-
		Coll			-	-	-	-	-	-	-	-	-	-	-	-	23	21	20	18	17	-	-	-	-	-	-	-	-	-	-	-	-	-	-
		Comp			-	-	-	-	-	-	-	-	-	-	-	-	14	14	13	√11	√10	-	-	-	-	-	-	-	-	-	-	-	-	-	-
		DCPD			-	-	-	-	-	-	-	-	-	-	-	-	28	21	21	19	18	-	-	-	-	-	-	-	-	-	-	-	-	-	-
G6 SE V6 4DR	6824 02	AB			-	-	-	-	-	-	-	-	-	-	-	-	9	9	9	9	9	-	-	-	-	-	-	-	-	-	-	-	-	-	-
		Coll			-	-	-	-	-	-	-	-	-	-	-	-	28	20	22	21	18	-	-	-	-	-	-	-	-	-	-	-	-	-	-
		Comp			-	-	-	-	-	-	-	-	-	-	-	-	23	16	16	√14	√14	-	-	-	-	-	-	-	-	-	-	-	-	-	-
		DCPD			-	-	-	-	-	-	-	-	-	-	-	-	28	19	19	17	17	-	-	-	-	-	-	-	-	-	-	-	-	-	-

√ - Approved Theft Deterrent System

MANUFACTURER/MODEL	CODE		24	23	22	21	20	19	18	17	16	15	14	13	12	11	10	09	08	07	06	05	04	03	02	01	00	99	98	97	96	95	94	93	92
PONTIAC																																			
G6 V6 4DR	6824 00	AB			-	-	-	-	-	-	-	-	-	-	-	-	-	-	9	9	9	9	-	-	-	-	-	-	-	-	-	-	-	-	-
		Coll			-	-	-	-	-	-	-	-	-	-	-	-	-	-	22	21	18	17	-	-	-	-	-	-	-	-	-	-	-	-	-
		Comp			-	-	-	-	-	-	-	-	-	-	-	-	-	-	16	√14	√14	√14	-	-	-	-	-	-	-	-	-	-	-	-	-
		DCPD			-	-	-	-	-	-	-	-	-	-	-	-	-	-	19	17	17	16	-	-	-	-	-	-	-	-	-	-	-	-	-
G8 4DR	6843 00	AB			-	-	-	-	-	-	-	-	-	-	-	-	-	9	9	-	-	-	-	-	-	-	-	-	-	-	-	-	-	-	-
		Coll			-	-	-	-	-	-	-	-	-	-	-	-	-	30	29	-	-	-	-	-	-	-	-	-	-	-	-	-	-	-	-
		Comp			-	-	-	-	-	-	-	-	-	-	-	-	-	22	23	-	-	-	-	-	-	-	-	-	-	-	-	-	-	-	-
		DCPD			-	-	-	-	-	-	-	-	-	-	-	-	-	31	31	-	-	-	-	-	-	-	-	-	-	-	-	-	-	-	-
G8 GT 4DR	6844 00	AB			-	-	-	-	-	-	-	-	-	-	-	-	-	9	9	-	-	-	-	-	-	-	-	-	-	-	-	-	-	-	-
		Coll			-	-	-	-	-	-	-	-	-	-	-	-	-	29	23	-	-	-	-	-	-	-	-	-	-	-	-	-	-	-	-
		Comp			-	-	-	-	-	-	-	-	-	-	-	-	-	27	23	-	-	-	-	-	-	-	-	-	-	-	-	-	-	-	-
		DCPD			-	-	-	-	-	-	-	-	-	-	-	-	-	31	29	-	-	-	-	-	-	-	-	-	-	-	-	-	-	-	-
G8 GXP 4DR	6849 00	AB			-	-	-	-	-	-	-	-	-	-	-	-	-	9	-	-	-	-	-	-	-	-	-	-	-	-	-	-	-	-	-
		Coll			-	-	-	-	-	-	-	-	-	-	-	-	-	28	-	-	-	-	-	-	-	-	-	-	-	-	-	-	-	-	-
		Comp			-	-	-	-	-	-	-	-	-	-	-	-	-	24	-	-	-	-	-	-	-	-	-	-	-	-	-	-	-	-	-
		DCPD			-	-	-	-	-	-	-	-	-	-	-	-	-	30	-	-	-	-	-	-	-	-	-	-	-	-	-	-	-	-	-
GRAND AM GT 2DR	6488 00	AB			-	-	-	-	-	-	-	-	-	-	-	-	-	-	-	-	-	8	8	8	8	8	8	8	8	8	8	8	8	8	-
		Coll			-	-	-	-	-	-	-	-	-	-	-	-	-	-	-	-	-	16	15	13	14	14	14	14	14	14	14	14	14	14	-
		Comp			-	-	-	-	-	-	-	-	-	-	-	-	-	-	-	-	-	18	18	17	17	17	17	17	17	17	17	17	17	17	-
		DCPD			-	-	-	-	-	-	-	-	-	-	-	-	-	-	-	-	-	14	13	12	11	11	11	11	11	11	11	11	11	11	-
GRAND AM GT 4DR	6489 00	AB			-	-	-	-	-	-	-	-	-	-	-	-	-	-	-	-	-	-	8	8	8	8	8	8	8	8	8	8	8	8	-
		Coll			-	-	-	-	-	-	-	-	-	-	-	-	-	-	-	-	-	-	14	12	11	11	11	11	11	11	11	11	11	11	-
		Comp			-	-	-	-	-	-	-	-	-	-	-	-	-	-	-	-	-	-	13	13	13	13	13	13	13	13	13	13	13	13	-
		DCPD			-	-	-	-	-	-	-	-	-	-	-	-	-	-	-	-	-	-	14	15	11	11	11	11	11	11	11	11	11	11	-
GRAND AM GT1 2DR	6488 01	AB			-	-	-	-	-	-	-	-	-	-	-	-	-	-	-	-	-	8	-	8	8	8	8	-	-	-	-	-	8	8	-
		Coll			-	-	-	-	-	-	-	-	-	-	-	-	-	-	-	-	-	16	-	13	14	14	14	-	-	-	-	-	14	14	-
		Comp			-	-	-	-	-	-	-	-	-	-	-	-	-	-	-	-	-	18	-	17	17	17	17	-	-	-	-	-	17	17	-
		DCPD			-	-	-	-	-	-	-	-	-	-	-	-	-	-	-	-	-	14	-	12	11	11	11	-	-	-	-	-	11	11	-
GRAND AM GT1 4DR	6489 01	AB			-	-	-	-	-	-	-	-	-	-	-	-	-	-	-	-	-	-	-	8	8	8	8	-	-	-	-	-	-	-	-
		Coll			-	-	-	-	-	-	-	-	-	-	-	-	-	-	-	-	-	-	-	12	11	11	11	-	-	-	-	-	-	-	-
		Comp			-	-	-	-	-	-	-	-	-	-	-	-	-	-	-	-	-	-	-	13	13	13	13	-	-	-	-	-	-	-	-
		DCPD			-	-	-	-	-	-	-	-	-	-	-	-	-	-	-	-	-	-	-	15	11	11	11	-	-	-	-	-	-	-	-
GRAND AM SE 2DR	6466 00	AB			-	-	-	-	-	-	-	-	-	-	-	-	-	-	-	-	-	-	-	-	8	8	8	8	8	8	8	8	8	8	-
		Coll			-	-	-	-	-	-	-	-	-	-	-	-	-	-	-	-	-	-	-	-	11	11	11	11	11	11	11	11	11	11	-
		Comp			-	-	-	-	-	-	-	-	-	-	-	-	-	-	-	-	-	-	-	-	17	17	17	17	17	17	17	17	17	17	-
		DCPD			-	-	-	-	-	-	-	-	-	-	-	-	-	-	-	-	-	-	-	-	10	10	10	10	10	10	10	10	10	10	-
GRAND AM SE 4DR	6467 00	AB			-	-	-	-	-	-	-	-	-	-	-	-	-	-	-	-	-	8	8	8	8	8	8	8	8	8	8	8	8	8	-
		Coll			-	-	-	-	-	-	-	-	-	-	-	-	-	-	-	-	-	12	11	10	10	10	10	10	10	10	10	10	10	10	-
		Comp			-	-	-	-	-	-	-	-	-	-	-	-	-	-	-	-	-	13	13	10	10	10	10	10	10	10	10	10	10	10	-
		DCPD			-	-	-	-	-	-	-	-	-	-	-	-	-	-	-	-	-	14	14	12	10	10	10	10	10	10	10	10	10	10	-
GRAND AM SE1 2DR	6466 01	AB			-	-	-	-	-	-	-	-	-	-	-	-	-	-	-	-	-	-	-	-	8	8	8	-	-	-	-	-	-	8	-
		Coll			-	-	-	-	-	-	-	-	-	-	-	-	-	-	-	-	-	-	-	-	11	11	11	-	-	-	-	-	-	11	-
		Comp			-	-	-	-	-	-	-	-	-	-	-	-	-	-	-	-	-	-	-	-	17	17	17	-	-	-	-	-	-	17	-
		DCPD			-	-	-	-	-	-	-	-	-	-	-	-	-	-	-	-	-	-	-	-	10	10	10	-	-	-	-	-	-	10	-

√ - Approved Theft Deterrent System

MANUFACTURER/MODEL	CODE		24	23	22	21	20	19	18	17	16	15	14	13	12	11	10	09	08	07	06	05	04	03	02	01	00	99	98	97	96	95	94	93	92
PONTIAC																																			
GRAND AM SE1 4DR	6467 01	AB			-	-	-	-	-	-	-	-	-	-	-	-	-	-	-	-	-	-	8	8	8	8	8	-	-	-	-	-	-	-	-
		Coll			-	-	-	-	-	-	-	-	-	-	-	-	-	-	-	-	-	-	11	10	10	10	10	-	-	-	-	-	-	-	-
		Comp			-	-	-	-	-	-	-	-	-	-	-	-	-	-	-	-	-	-	13	10	10	10	10	-	-	-	-	-	-	-	-
		DCPD			-	-	-	-	-	-	-	-	-	-	-	-	-	-	-	-	-	-	14	12	10	10	10	-	-	-	-	-	-	-	-
GRAND AM SE2 2DR	6466 02	AB			-	-	-	-	-	-	-	-	-	-	-	-	-	-	-	-	-	-	-	-	-	8	8	-	-	-	-	-	-	-	-
		Coll			-	-	-	-	-	-	-	-	-	-	-	-	-	-	-	-	-	-	-	-	-	11	11	-	-	-	-	-	-	-	-
		Comp			-	-	-	-	-	-	-	-	-	-	-	-	-	-	-	-	-	-	-	-	-	17	17	-	-	-	-	-	-	-	-
		DCPD			-	-	-	-	-	-	-	-	-	-	-	-	-	-	-	-	-	-	-	-	-	10	10	-	-	-	-	-	-	-	-
GRAND AM SE2 4DR	6467 02	AB			-	-	-	-	-	-	-	-	-	-	-	-	-	-	-	-	-	-	8	-	-	8	8	-	-	-	-	-	-	-	-
		Coll			-	-	-	-	-	-	-	-	-	-	-	-	-	-	-	-	-	-	11	-	-	10	10	-	-	-	-	-	-	-	-
		Comp			-	-	-	-	-	-	-	-	-	-	-	-	-	-	-	-	-	-	13	-	-	10	10	-	-	-	-	-	-	-	-
		DCPD			-	-	-	-	-	-	-	-	-	-	-	-	-	-	-	-	-	-	14	-	-	10	10	-	-	-	-	-	-	-	-
GRAND PRIX 4DR	8895 00	AB			-	-	-	-	-	-	-	-	-	-	-	-	-	-	9	9	9	9	-	-	-	-	-	-	-	-	-	-	-	-	-
		Coll			-	-	-	-	-	-	-	-	-	-	-	-	-	-	16	15	14	14	-	-	-	-	-	-	-	-	-	-	-	-	-
		Comp			-	-	-	-	-	-	-	-	-	-	-	-	-	-	14	√14	√13	√11	-	-	-	-	-	-	-	-	-	-	-	-	-
		DCPD			-	-	-	-	-	-	-	-	-	-	-	-	-	-	19	19	15	14	-	-	-	-	-	-	-	-	-	-	-	-	-
GRAND PRIX GT 2DR	6479 00	AB			-	-	-	-	-	-	-	-	-	-	-	-	-	-	-	-	-	-	-	-	8	8	8	8	8	8	-	-	-	8	-
		Coll			-	-	-	-	-	-	-	-	-	-	-	-	-	-	-	-	-	-	-	-	15	15	15	15	15	15	-	-	-	15	-
		Comp			-	-	-	-	-	-	-	-	-	-	-	-	-	-	-	-	-	-	-	-	20	20	20	20	20	20	-	-	-	20	-
		DCPD			-	-	-	-	-	-	-	-	-	-	-	-	-	-	-	-	-	-	-	-	13	13	13	13	13	13	-	-	-	13	-
GRAND PRIX GT 4DR	8893 00	AB			-	-	-	-	-	-	-	-	-	-	-	-	-	-	-	9	9	8	9	9	8	8	8	8	8	8	8	8	8	-	-
		Coll			-	-	-	-	-	-	-	-	-	-	-	-	-	-	-	16	16	14	13	13	11	11	11	11	11	11	11	11	11	-	-
		Comp			-	-	-	-	-	-	-	-	-	-	-	-	-	-	-	√20	√20	√17	√17	18	16	16	16	16	16	16	16	16	16	-	-
		DCPD			-	-	-	-	-	-	-	-	-	-	-	-	-	-	-	16	16	17	15	12	12	12	12	12	12	12	12	12	12	-	-
GRAND PRIX GTP 2DR	6484 00	AB			-	-	-	-	-	-	-	-	-	-	-	-	-	-	-	-	-	-	-	-	8	8	8	8	8	8	8	8	8	8	-
		Coll			-	-	-	-	-	-	-	-	-	-	-	-	-	-	-	-	-	-	-	-	17	17	17	17	17	17	17	17	17	17	-
		Comp			-	-	-	-	-	-	-	-	-	-	-	-	-	-	-	-	-	-	-	-	26	26	26	26	26	26	26	26	26	26	-
		DCPD			-	-	-	-	-	-	-	-	-	-	-	-	-	-	-	-	-	-	-	-	14	14	14	14	14	14	14	14	14	14	-
GRAND PRIX GTP 4DR	8893 01	AB			-	-	-	-	-	-	-	-	-	-	-	-	-	-	-	-	-	8	9	9	8	8	8	8	8	8	-	-	-	-	-
		Coll			-	-	-	-	-	-	-	-	-	-	-	-	-	-	-	-	-	14	13	13	11	11	11	11	11	11	-	-	-	-	-
		Comp			-	-	-	-	-	-	-	-	-	-	-	-	-	-	-	-	-	√17	√17	18	16	16	16	16	16	16	-	-	-	-	-
		DCPD			-	-	-	-	-	-	-	-	-	-	-	-	-	-	-	-	-	17	15	12	12	12	12	12	12	12	-	-	-	-	-
GRAND PRIX GXP 4DR	8896 00	AB			-	-	-	-	-	-	-	-	-	-	-	-	-	-	8	9	9	9	-	-	-	-	-	-	-	-	-	-	-	-	-
		Coll			-	-	-	-	-	-	-	-	-	-	-	-	-	-	20	19	17	17	-	-	-	-	-	-	-	-	-	-	-	-	-
		Comp			-	-	-	-	-	-	-	-	-	-	-	-	-	-	21	√22	√21	√20	-	-	-	-	-	-	-	-	-	-	-	-	-
		DCPD			-	-	-	-	-	-	-	-	-	-	-	-	-	-	20	18	17	16	-	-	-	-	-	-	-	-	-	-	-	-	-
GRAND PRIX LE 4DR	6471 00	AB			-	-	-	-	-	-	-	-	-	-	-	-	-	-	-	-	-	-	-	-	-	-	-	-	-	-	-	-	-	9	-
		Coll			-	-	-	-	-	-	-	-	-	-	-	-	-	-	-	-	-	-	-	-	-	-	-	-	-	-	-	-	-	8	-
		Comp			-	-	-	-	-	-	-	-	-	-	-	-	-	-	-	-	-	-	-	-	-	-	-	-	-	-	-	-	-	2	-
		DCPD			-	-	-	-	-	-	-	-	-	-	-	-	-	-	-	-	-	-	-	-	-	-	-	-	-	-	-	-	-	7	-
GRAND PRIX SE 2DR	6472 00	AB			-	-	-	-	-	-	-	-	-	-	-	-	-	-	-	-	-	-	-	-	-	-	-	-	-	-	8	8	8	8	-
		Coll			-	-	-	-	-	-	-	-	-	-	-	-	-	-	-	-	-	-	-	-	-	-	-	-	-	-	8	8	8	8	-
		Comp			-	-	-	-	-	-	-	-	-	-	-	-	-	-	-	-	-	-	-	-	-	-	-	-	-	-	10	10	10	10	-
		DCPD			-	-	-	-	-	-	-	-	-	-	-	-	-	-	-	-	-	-	-	-	-	-	-	-	-	-	8	8	8	8	-

√ - Approved Theft Deterrent System

MANUFACTURER/MODEL	CODE		24	23	22	21	20	19	18	17	16	15	14	13	12	11	10	09	08	07	06	05	04	03	02	01	00	99	98	97	96	95	94	93	92
PONTIAC																																			
GRAND PRIX SE 4DR	6483 00	AB			-	-	-	-	-	-	-	-	-	-	-	-	-	-	-	-	-	-	-	9	9	9	9	9	9	9	9	9	9	9	-
		Coll			-	-	-	-	-	-	-	-	-	-	-	-	-	-	-	-	-	-	-	11	11	11	11	11	11	11	11	11	11	11	-
		Comp			-	-	-	-	-	-	-	-	-	-	-	-	-	-	-	-	-	-	-	12	11	11	11	11	11	11	11	11	11	11	-
		DCPD			-	-	-	-	-	-	-	-	-	-	-	-	-	-	-	-	-	-	-	12	11	11	11	11	11	11	11	11	11	11	-
GRAND PRIX STE 4DR	6473 00	AB			-	-	-	-	-	-	-	-	-	-	-	-	-	-	-	-	-	-	-	-	-	-	-	-	-	-	-	-	-	8	-
		Coll			-	-	-	-	-	-	-	-	-	-	-	-	-	-	-	-	-	-	-	-	-	-	-	-	-	-	-	-	-	8	-
		Comp			-	-	-	-	-	-	-	-	-	-	-	-	-	-	-	-	-	-	-	-	-	-	-	-	-	-	-	-	-	7	-
		DCPD			-	-	-	-	-	-	-	-	-	-	-	-	-	-	-	-	-	-	-	-	-	-	-	-	-	-	-	-	-	8	-
GTO 2DR	8894 00	AB			-	-	-	-	-	-	-	-	-	-	-	-	-	-	-	-	7	6	7	-	-	-	-	-	-	-	-	-	-	-	-
		Coll			-	-	-	-	-	-	-	-	-	-	-	-	-	-	-	-	31	29	20	-	-	-	-	-	-	-	-	-	-	-	-
		Comp			-	-	-	-	-	-	-	-	-	-	-	-	-	-	-	-	30	30	26	-	-	-	-	-	-	-	-	-	-	-	-
		DCPD			-	-	-	-	-	-	-	-	-	-	-	-	-	-	-	-	22	18	18	-	-	-	-	-	-	-	-	-	-	-	-
LEMANS AEROCOUPE 3DR	6490 00	AB			-	-	-	-	-	-	-	-	-	-	-	-	-	-	-	-	-	-	-	-	-	-	-	-	-	-	-	-	-	8	-
		Coll			-	-	-	-	-	-	-	-	-	-	-	-	-	-	-	-	-	-	-	-	-	-	-	-	-	-	-	-	-	1	-
		Comp			-	-	-	-	-	-	-	-	-	-	-	-	-	-	-	-	-	-	-	-	-	-	-	-	-	-	-	-	-	1	-
		DCPD			-	-	-	-	-	-	-	-	-	-	-	-	-	-	-	-	-	-	-	-	-	-	-	-	-	-	-	-	-	1	-
LEMANS AEROCOUPE GSE 3DR	6490 01	AB			-	-	-	-	-	-	-	-	-	-	-	-	-	-	-	-	-	-	-	-	-	-	-	-	-	-	-	-	-	8	-
		Coll			-	-	-	-	-	-	-	-	-	-	-	-	-	-	-	-	-	-	-	-	-	-	-	-	-	-	-	-	-	1	-
		Comp			-	-	-	-	-	-	-	-	-	-	-	-	-	-	-	-	-	-	-	-	-	-	-	-	-	-	-	-	-	1	-
		DCPD			-	-	-	-	-	-	-	-	-	-	-	-	-	-	-	-	-	-	-	-	-	-	-	-	-	-	-	-	-	1	-
LEMANS AEROCOUPE LE 3DR	6490 02	AB			-	-	-	-	-	-	-	-	-	-	-	-	-	-	-	-	-	-	-	-	-	-	-	-	-	-	-	-	-	8	-
		Coll			-	-	-	-	-	-	-	-	-	-	-	-	-	-	-	-	-	-	-	-	-	-	-	-	-	-	-	-	-	1	-
		Comp			-	-	-	-	-	-	-	-	-	-	-	-	-	-	-	-	-	-	-	-	-	-	-	-	-	-	-	-	-	1	-
		DCPD			-	-	-	-	-	-	-	-	-	-	-	-	-	-	-	-	-	-	-	-	-	-	-	-	-	-	-	-	-	1	-
LEMANS AEROCOUPE SE 3DR	6490 03	AB			-	-	-	-	-	-	-	-	-	-	-	-	-	-	-	-	-	-	-	-	-	-	-	-	-	-	-	-	-	8	-
		Coll			-	-	-	-	-	-	-	-	-	-	-	-	-	-	-	-	-	-	-	-	-	-	-	-	-	-	-	-	-	1	-
		Comp			-	-	-	-	-	-	-	-	-	-	-	-	-	-	-	-	-	-	-	-	-	-	-	-	-	-	-	-	-	1	-
		DCPD			-	-	-	-	-	-	-	-	-	-	-	-	-	-	-	-	-	-	-	-	-	-	-	-	-	-	-	-	-	1	-
LEMANS AEROCOUPE VL 3DR	6490 04	AB			-	-	-	-	-	-	-	-	-	-	-	-	-	-	-	-	-	-	-	-	-	-	-	-	-	-	-	-	-	8	-
		Coll			-	-	-	-	-	-	-	-	-	-	-	-	-	-	-	-	-	-	-	-	-	-	-	-	-	-	-	-	-	1	-
		Comp			-	-	-	-	-	-	-	-	-	-	-	-	-	-	-	-	-	-	-	-	-	-	-	-	-	-	-	-	-	1	-
		DCPD			-	-	-	-	-	-	-	-	-	-	-	-	-	-	-	-	-	-	-	-	-	-	-	-	-	-	-	-	-	1	-
LEMANS SE 4DR	6491 00	AB			-	-	-	-	-	-	-	-	-	-	-	-	-	-	-	-	-	-	-	-	-	-	-	-	-	-	-	-	-	9	-
		Coll			-	-	-	-	-	-	-	-	-	-	-	-	-	-	-	-	-	-	-	-	-	-	-	-	-	-	-	-	-	5	-
		Comp			-	-	-	-	-	-	-	-	-	-	-	-	-	-	-	-	-	-	-	-	-	-	-	-	-	-	-	-	-	1	-
		DCPD			-	-	-	-	-	-	-	-	-	-	-	-	-	-	-	-	-	-	-	-	-	-	-	-	-	-	-	-	-	7	-
PURSUIT 2DR	6834 00	AB			-	-	-	-	-	-	-	-	-	-	-	-	-	-	-	-	10	-	-	-	-	-	-	-	-	-	-	-	-	-	-
		Coll			-	-	-	-	-	-	-	-	-	-	-	-	-	-	-	-	16	-	-	-	-	-	-	-	-	-	-	-	-	-	-
		Comp			-	-	-	-	-	-	-	-	-	-	-	-	-	-	-	-	√13	-	-	-	-	-	-	-	-	-	-	-	-	-	-
		DCPD			-	-	-	-	-	-	-	-	-	-	-	-	-	-	-	-	14	-	-	-	-	-	-	-	-	-	-	-	-	-	-
PURSUIT 4DR	6823 00	AB			-	-	-	-	-	-	-	-	-	-	-	-	-	-	-	-	10	10	-	-	-	-	-	-	-	-	-	-	-	-	-
		Coll			-	-	-	-	-	-	-	-	-	-	-	-	-	-	-	-	15	15	-	-	-	-	-	-	-	-	-	-	-	-	-
		Comp			-	-	-	-	-	-	-	-	-	-	-	-	-	-	-	-	√9	10	-	-	-	-	-	-	-	-	-	-	-	-	-
		DCPD			-	-	-	-	-	-	-	-	-	-	-	-	-	-	-	-	13	13	-	-	-	-	-	-	-	-	-	-	-	-	-

√ - Approved Theft Deterrent System

MANUFACTURER/MODEL	CODE		24	23	22	21	20	19	18	17	16	15	14	13	12	11	10	09	08	07	06	05	04	03	02	01	00	99	98	97	96	95	94	93	92
PONTIAC																																			
PURSUIT GT 2DR	6835 00	AB			-	-	-	-	-	-	-	-	-	-	-	-	-	-	-	-	10	-	-	-	-	-	-	-	-	-	-	-	-	-	-
		Coll			-	-	-	-	-	-	-	-	-	-	-	-	-	-	-	-	21	-	-	-	-	-	-	-	-	-	-	-	-	-	-
		Comp			-	-	-	-	-	-	-	-	-	-	-	-	-	-	-	-	√20	-	-	-	-	-	-	-	-	-	-	-	-	-	-
		DCPD			-	-	-	-	-	-	-	-	-	-	-	-	-	-	-	-	18	-	-	-	-	-	-	-	-	-	-	-	-	-	-
PURSUIT GT 4DR	6836 00	AB			-	-	-	-	-	-	-	-	-	-	-	-	-	-	-	-	10	-	-	-	-	-	-	-	-	-	-	-	-	-	-
		Coll			-	-	-	-	-	-	-	-	-	-	-	-	-	-	-	-	25	-	-	-	-	-	-	-	-	-	-	-	-	-	-
		Comp			-	-	-	-	-	-	-	-	-	-	-	-	-	-	-	-	√15	-	-	-	-	-	-	-	-	-	-	-	-	-	-
		DCPD			-	-	-	-	-	-	-	-	-	-	-	-	-	-	-	-	21	-	-	-	-	-	-	-	-	-	-	-	-	-	-
PURSUIT SE 2DR	6834 01	AB			-	-	-	-	-	-	-	-	-	-	-	-	-	-	-	-	10	-	-	-	-	-	-	-	-	-	-	-	-	-	-
		Coll			-	-	-	-	-	-	-	-	-	-	-	-	-	-	-	-	16	-	-	-	-	-	-	-	-	-	-	-	-	-	-
		Comp			-	-	-	-	-	-	-	-	-	-	-	-	-	-	-	-	√13	-	-	-	-	-	-	-	-	-	-	-	-	-	-
		DCPD			-	-	-	-	-	-	-	-	-	-	-	-	-	-	-	-	14	-	-	-	-	-	-	-	-	-	-	-	-	-	-
PURSUIT SE 4DR	6823 01	AB			-	-	-	-	-	-	-	-	-	-	-	-	-	-	-	-	10	10	-	-	-	-	-	-	-	-	-	-	-	-	-
		Coll			-	-	-	-	-	-	-	-	-	-	-	-	-	-	-	-	15	15	-	-	-	-	-	-	-	-	-	-	-	-	-
		Comp			-	-	-	-	-	-	-	-	-	-	-	-	-	-	-	-	√9	10	-	-	-	-	-	-	-	-	-	-	-	-	-
		DCPD			-	-	-	-	-	-	-	-	-	-	-	-	-	-	-	-	13	13	-	-	-	-	-	-	-	-	-	-	-	-	-
SOLSTICE 2DR	6854 00	AB			-	-	-	-	-	-	-	-	-	-	-	-	9	9	-	-	-	-	-	-	-	-	-	-	-	-	-	-	-	-	-
		Coll			-	-	-	-	-	-	-	-	-	-	-	-	31	31	-	-	-	-	-	-	-	-	-	-	-	-	-	-	-	-	-
		Comp			-	-	-	-	-	-	-	-	-	-	-	-	33	32	-	-	-	-	-	-	-	-	-	-	-	-	-	-	-	-	-
		DCPD			-	-	-	-	-	-	-	-	-	-	-	-	33	33	-	-	-	-	-	-	-	-	-	-	-	-	-	-	-	-	-
SOLSTICE CONVERTIBLE	6828 00	AB			-	-	-	-	-	-	-	-	-	-	-	-	7	7	8	7	7	-	-	-	-	-	-	-	-	-	-	-	-	-	-
		Coll			-	-	-	-	-	-	-	-	-	-	-	-	16	16	16	14	13	-	-	-	-	-	-	-	-	-	-	-	-	-	-
		Comp			-	-	-	-	-	-	-	-	-	-	-	-	30	30	25	√22	√22	-	-	-	-	-	-	-	-	-	-	-	-	-	-
		DCPD			-	-	-	-	-	-	-	-	-	-	-	-	19	19	17	16	15	-	-	-	-	-	-	-	-	-	-	-	-	-	-
SOLSTICE GXP 2DR	6855 00	AB			-	-	-	-	-	-	-	-	-	-	-	-	9	9	-	-	-	-	-	-	-	-	-	-	-	-	-	-	-	-	-
		Coll			-	-	-	-	-	-	-	-	-	-	-	-	29	29	-	-	-	-	-	-	-	-	-	-	-	-	-	-	-	-	-
		Comp			-	-	-	-	-	-	-	-	-	-	-	-	33	32	-	-	-	-	-	-	-	-	-	-	-	-	-	-	-	-	-
		DCPD			-	-	-	-	-	-	-	-	-	-	-	-	29	29	-	-	-	-	-	-	-	-	-	-	-	-	-	-	-	-	-
SOLSTICE GXP CONVERTIBLE	6822 00	AB			-	-	-	-	-	-	-	-	-	-	-	-	8	8	7	8	-	-	-	-	-	-	-	-	-	-	-	-	-	-	-
		Coll			-	-	-	-	-	-	-	-	-	-	-	-	14	13	13	13	-	-	-	-	-	-	-	-	-	-	-	-	-	-	-
		Comp			-	-	-	-	-	-	-	-	-	-	-	-	33	31	30	√30	-	-	-	-	-	-	-	-	-	-	-	-	-	-	-
		DCPD			-	-	-	-	-	-	-	-	-	-	-	-	19	19	19	19	-	-	-	-	-	-	-	-	-	-	-	-	-	-	-
SUNBIRD 2DR	6532 00	AB			-	-	-	-	-	-	-	-	-	-	-	-	-	-	-	-	-	-	-	-	-	-	-	-	-	-	-	-	8	-	-
		Coll			-	-	-	-	-	-	-	-	-	-	-	-	-	-	-	-	-	-	-	-	-	-	-	-	-	-	-	-	3	-	-
		Comp			-	-	-	-	-	-	-	-	-	-	-	-	-	-	-	-	-	-	-	-	-	-	-	-	-	-	-	-	4	-	-
		DCPD			-	-	-	-	-	-	-	-	-	-	-	-	-	-	-	-	-	-	-	-	-	-	-	-	-	-	-	-	6	-	-
SUNBIRD 4DR	6452 00	AB			-	-	-	-	-	-	-	-	-	-	-	-	-	-	-	-	-	-	-	-	-	-	-	-	-	-	-	-	-	9	-
		Coll			-	-	-	-	-	-	-	-	-	-	-	-	-	-	-	-	-	-	-	-	-	-	-	-	-	-	-	-	-	4	-
		Comp			-	-	-	-	-	-	-	-	-	-	-	-	-	-	-	-	-	-	-	-	-	-	-	-	-	-	-	-	-	1	-
		DCPD			-	-	-	-	-	-	-	-	-	-	-	-	-	-	-	-	-	-	-	-	-	-	-	-	-	-	-	-	-	7	-
SUNBIRD CONVERTIBLE	6453 00	AB			-	-	-	-	-	-	-	-	-	-	-	-	-	-	-	-	-	-	-	-	-	-	-	-	-	-	-	-	-	7	-
		Coll			-	-	-	-	-	-	-	-	-	-	-	-	-	-	-	-	-	-	-	-	-	-	-	-	-	-	-	-	-	3	-
		Comp			-	-	-	-	-	-	-	-	-	-	-	-	-	-	-	-	-	-	-	-	-	-	-	-	-	-	-	-	-	8	-
		DCPD			-	-	-	-	-	-	-	-	-	-	-	-	-	-	-	-	-	-	-	-	-	-	-	-	-	-	-	-	-	6	-

√ - Approved Theft Deterrent System

MANUFACTURER/MODEL	CODE		24	23	22	21	20	19	18	17	16	15	14	13	12	11	10	09	08	07	06	05	04	03	02	01	00	99	98	97	96	95	94	93	92
PONTIAC																																			
SUNBIRD GT 2DR	6480 01	AB			-	-	-	-	-	-	-	-	-	-	-	-	-	-	-	-	-	-	-	-	-	-	-	-	-	-	-	-	-	7	-
		Coll			-	-	-	-	-	-	-	-	-	-	-	-	-	-	-	-	-	-	-	-	-	-	-	-	-	-	-	-	-	5	-
		Comp			-	-	-	-	-	-	-	-	-	-	-	-	-	-	-	-	-	-	-	-	-	-	-	-	-	-	-	-	-	5	-
		DCPD			-	-	-	-	-	-	-	-	-	-	-	-	-	-	-	-	-	-	-	-	-	-	-	-	-	-	-	-	-	4	-
SUNBIRD GT 4DR	6452 01	AB			-	-	-	-	-	-	-	-	-	-	-	-	-	-	-	-	-	-	-	-	-	-	-	-	-	-	-	-	-	9	-
		Coll			-	-	-	-	-	-	-	-	-	-	-	-	-	-	-	-	-	-	-	-	-	-	-	-	-	-	-	-	-	4	-
		Comp			-	-	-	-	-	-	-	-	-	-	-	-	-	-	-	-	-	-	-	-	-	-	-	-	-	-	-	-	-	1	-
		DCPD			-	-	-	-	-	-	-	-	-	-	-	-	-	-	-	-	-	-	-	-	-	-	-	-	-	-	-	-	-	7	-
SUNBIRD LE 2DR	6458 00	AB			-	-	-	-	-	-	-	-	-	-	-	-	-	-	-	-	-	-	-	-	-	-	-	-	-	-	-	-	7	7	-
		Coll			-	-	-	-	-	-	-	-	-	-	-	-	-	-	-	-	-	-	-	-	-	-	-	-	-	-	-	-	2	2	-
		Comp			-	-	-	-	-	-	-	-	-	-	-	-	-	-	-	-	-	-	-	-	-	-	-	-	-	-	-	-	1	1	-
		DCPD			-	-	-	-	-	-	-	-	-	-	-	-	-	-	-	-	-	-	-	-	-	-	-	-	-	-	-	-	3	3	-
SUNBIRD LE 4DR	6459 00	AB			-	-	-	-	-	-	-	-	-	-	-	-	-	-	-	-	-	-	-	-	-	-	-	-	-	-	-	-	9	9	-
		Coll			-	-	-	-	-	-	-	-	-	-	-	-	-	-	-	-	-	-	-	-	-	-	-	-	-	-	-	-	5	5	-
		Comp			-	-	-	-	-	-	-	-	-	-	-	-	-	-	-	-	-	-	-	-	-	-	-	-	-	-	-	-	1	1	-
		DCPD			-	-	-	-	-	-	-	-	-	-	-	-	-	-	-	-	-	-	-	-	-	-	-	-	-	-	-	-	6	6	-
SUNBIRD LE CONVERTIBLE	6461 00	AB			-	-	-	-	-	-	-	-	-	-	-	-	-	-	-	-	-	-	-	-	-	-	-	-	-	-	-	-	7	-	-
		Coll			-	-	-	-	-	-	-	-	-	-	-	-	-	-	-	-	-	-	-	-	-	-	-	-	-	-	-	-	5	-	-
		Comp			-	-	-	-	-	-	-	-	-	-	-	-	-	-	-	-	-	-	-	-	-	-	-	-	-	-	-	-	10	-	-
		DCPD			-	-	-	-	-	-	-	-	-	-	-	-	-	-	-	-	-	-	-	-	-	-	-	-	-	-	-	-	5	-	-
SUNBIRD SE 2DR	6532 01	AB			-	-	-	-	-	-	-	-	-	-	-	-	-	-	-	-	-	-	-	-	-	-	-	-	-	-	-	-	8	8	-
		Coll			-	-	-	-	-	-	-	-	-	-	-	-	-	-	-	-	-	-	-	-	-	-	-	-	-	-	-	-	3	3	-
		Comp			-	-	-	-	-	-	-	-	-	-	-	-	-	-	-	-	-	-	-	-	-	-	-	-	-	-	-	-	4	4	-
		DCPD			-	-	-	-	-	-	-	-	-	-	-	-	-	-	-	-	-	-	-	-	-	-	-	-	-	-	-	-	6	6	-
SUNBIRD SE 4DR	6452 02	AB			-	-	-	-	-	-	-	-	-	-	-	-	-	-	-	-	-	-	-	-	-	-	-	-	-	-	-	-	-	9	-
		Coll			-	-	-	-	-	-	-	-	-	-	-	-	-	-	-	-	-	-	-	-	-	-	-	-	-	-	-	-	-	4	-
		Comp			-	-	-	-	-	-	-	-	-	-	-	-	-	-	-	-	-	-	-	-	-	-	-	-	-	-	-	-	-	1	-
		DCPD			-	-	-	-	-	-	-	-	-	-	-	-	-	-	-	-	-	-	-	-	-	-	-	-	-	-	-	-	-	7	-
SUNBIRD SE CONVERTIBLE	6453 01	AB			-	-	-	-	-	-	-	-	-	-	-	-	-	-	-	-	-	-	-	-	-	-	-	-	-	-	-	-	-	7	-
		Coll			-	-	-	-	-	-	-	-	-	-	-	-	-	-	-	-	-	-	-	-	-	-	-	-	-	-	-	-	-	3	-
		Comp			-	-	-	-	-	-	-	-	-	-	-	-	-	-	-	-	-	-	-	-	-	-	-	-	-	-	-	-	-	8	-
		DCPD			-	-	-	-	-	-	-	-	-	-	-	-	-	-	-	-	-	-	-	-	-	-	-	-	-	-	-	-	-	6	-
SUNFIRE 2DR	8890 00	AB			-	-	-	-	-	-	-	-	-	-	-	-	-	-	-	-	-	-	-	-	-	-	-	-	8	-	-	-	-	-	-
		Coll			-	-	-	-	-	-	-	-	-	-	-	-	-	-	-	-	-	-	-	-	-	-	-	-	9	-	-	-	-	-	-
		Comp			-	-	-	-	-	-	-	-	-	-	-	-	-	-	-	-	-	-	-	-	-	-	-	-	7	-	-	-	-	-	-
		DCPD			-	-	-	-	-	-	-	-	-	-	-	-	-	-	-	-	-	-	-	-	-	-	-	-	13	-	-	-	-	-	-
SUNFIRE 4DR	8889 00	AB			-	-	-	-	-	-	-	-	-	-	-	-	-	-	-	-	-	-	-	-	8	-	-	-	-	-	-	-	-	-	-
		Coll			-	-	-	-	-	-	-	-	-	-	-	-	-	-	-	-	-	-	-	-	8	-	-	-	-	-	-	-	-	-	-
		Comp			-	-	-	-	-	-	-	-	-	-	-	-	-	-	-	-	-	-	-	-	6	-	-	-	-	-	-	-	-	-	-
		DCPD			-	-	-	-	-	-	-	-	-	-	-	-	-	-	-	-	-	-	-	-	8	-	-	-	-	-	-	-	-	-	-
SUNFIRE GT 2DR	8891 00	AB			-	-	-	-	-	-	-	-	-	-	-	-	-	-	-	-	-	8	7	7	7	7	7	7	7	7	7	7	-	-	-
		Coll			-	-	-	-	-	-	-	-	-	-	-	-	-	-	-	-	-	13	11	11	10	10	10	10	10	10	10	10	-	-	-
		Comp			-	-	-	-	-	-	-	-	-	-	-	-	-	-	-	-	-	11	10	10	11	11	11	11	11	11	11	11	-	-	-
		DCPD			-	-	-	-	-	-	-	-	-	-	-	-	-	-	-	-	-	15	14	12	12	12	12	12	12	12	12	12	-	-	-

√ - Approved Theft Deterrent System

MANUFACTURER/MODEL	CODE		24	23	22	21	20	19	18	17	16	15	14	13	12	11	10	09	08	07	06	05	04	03	02	01	00	99	98	97	96	95	94	93	92
PONTIAC																																			
SUNFIRE GT CONVERTIBLE	8892 01	AB			-	-	-	-	-	-	-	-	-	-	-	-	-	-	-	-	-	-	-	-	-	-	7	7	-	-	-	-	-	-	-
		Coll			-	-	-	-	-	-	-	-	-	-	-	-	-	-	-	-	-	-	-	-	-	-	7	7	-	-	-	-	-	-	-
		Comp			-	-	-	-	-	-	-	-	-	-	-	-	-	-	-	-	-	-	-	-	-	-	15	15	-	-	-	-	-	-	-
		DCPD			-	-	-	-	-	-	-	-	-	-	-	-	-	-	-	-	-	-	-	-	-	-	8	8	-	-	-	-	-	-	-
SUNFIRE GTX 4DR	8887 00	AB			-	-	-	-	-	-	-	-	-	-	-	-	-	-	-	-	-	-	-	-	8	8	-	-	-	-	-	-	-	-	-
		Coll			-	-	-	-	-	-	-	-	-	-	-	-	-	-	-	-	-	-	-	-	11	11	-	-	-	-	-	-	-	-	-
		Comp			-	-	-	-	-	-	-	-	-	-	-	-	-	-	-	-	-	-	-	-	8	8	-	-	-	-	-	-	-	-	-
		DCPD			-	-	-	-	-	-	-	-	-	-	-	-	-	-	-	-	-	-	-	-	11	11	-	-	-	-	-	-	-	-	-
SUNFIRE SE 2DR	8890 01	AB			-	-	-	-	-	-	-	-	-	-	-	-	-	-	-	-	-	-	-	-	8	8	8	8	8	8	8	8	-	-	-
		Coll			-	-	-	-	-	-	-	-	-	-	-	-	-	-	-	-	-	-	-	-	9	9	9	9	9	9	9	9	-	-	-
		Comp			-	-	-	-	-	-	-	-	-	-	-	-	-	-	-	-	-	-	-	-	7	7	7	7	7	7	7	7	-	-	-
		DCPD			-	-	-	-	-	-	-	-	-	-	-	-	-	-	-	-	-	-	-	-	13	13	13	13	13	13	13	13	-	-	-
SUNFIRE SE 4DR	8889 01	AB			-	-	-	-	-	-	-	-	-	-	-	-	-	-	-	-	-	-	-	-	8	8	8	8	8	8	8	8	-	-	-
		Coll			-	-	-	-	-	-	-	-	-	-	-	-	-	-	-	-	-	-	-	-	8	8	8	8	8	8	8	8	-	-	-
		Comp			-	-	-	-	-	-	-	-	-	-	-	-	-	-	-	-	-	-	-	-	6	6	6	6	6	6	6	6	-	-	-
		DCPD			-	-	-	-	-	-	-	-	-	-	-	-	-	-	-	-	-	-	-	-	8	8	8	8	8	8	8	8	-	-	-
SUNFIRE SE CONVERTIBLE	8892 00	AB			-	-	-	-	-	-	-	-	-	-	-	-	-	-	-	-	-	-	-	-	-	-	-	-	7	7	7	7	-	-	-
		Coll			-	-	-	-	-	-	-	-	-	-	-	-	-	-	-	-	-	-	-	-	-	-	-	-	7	7	7	7	-	-	-
		Comp			-	-	-	-	-	-	-	-	-	-	-	-	-	-	-	-	-	-	-	-	-	-	-	-	15	15	15	15	-	-	-
		DCPD			-	-	-	-	-	-	-	-	-	-	-	-	-	-	-	-	-	-	-	-	-	-	-	-	8	8	8	8	-	-	-
SUNFIRE SL 2DR	8890 02	AB			-	-	-	-	-	-	-	-	-	-	-	-	-	-	-	-	-	8	8	8	8	8	-	-	-	-	-	-	-	-	-
		Coll			-	-	-	-	-	-	-	-	-	-	-	-	-	-	-	-	-	10	10	10	9	9	-	-	-	-	-	-	-	-	-
		Comp			-	-	-	-	-	-	-	-	-	-	-	-	-	-	-	-	-	9	9	9	7	7	-	-	-	-	-	-	-	-	-
		DCPD			-	-	-	-	-	-	-	-	-	-	-	-	-	-	-	-	-	18	16	15	13	13	-	-	-	-	-	-	-	-	-
SUNFIRE SL 4DR	8889 02	AB			-	-	-	-	-	-	-	-	-	-	-	-	-	-	-	-	-	8	8	8	8	8	-	-	-	-	-	-	-	-	-
		Coll			-	-	-	-	-	-	-	-	-	-	-	-	-	-	-	-	-	11	9	9	8	8	-	-	-	-	-	-	-	-	-
		Comp			-	-	-	-	-	-	-	-	-	-	-	-	-	-	-	-	-	8	6	6	6	6	-	-	-	-	-	-	-	-	-
		DCPD			-	-	-	-	-	-	-	-	-	-	-	-	-	-	-	-	-	13	12	11	8	8	-	-	-	-	-	-	-	-	-
SUNFIRE SLX 2DR	8890 03	AB			-	-	-	-	-	-	-	-	-	-	-	-	-	-	-	-	-	-	-	-	8	-	-	-	-	-	-	-	-	-	-
		Coll			-	-	-	-	-	-	-	-	-	-	-	-	-	-	-	-	-	-	-	-	9	-	-	-	-	-	-	-	-	-	-
		Comp			-	-	-	-	-	-	-	-	-	-	-	-	-	-	-	-	-	-	-	-	7	-	-	-	-	-	-	-	-	-	-
		DCPD			-	-	-	-	-	-	-	-	-	-	-	-	-	-	-	-	-	-	-	-	13	-	-	-	-	-	-	-	-	-	-
SUNFIRE SLX 4DR	8889 03	AB			-	-	-	-	-	-	-	-	-	-	-	-	-	-	-	-	-	8	8	8	8	8	-	-	-	-	-	-	-	-	-
		Coll			-	-	-	-	-	-	-	-	-	-	-	-	-	-	-	-	-	11	9	9	8	8	-	-	-	-	-	-	-	-	-
		Comp			-	-	-	-	-	-	-	-	-	-	-	-	-	-	-	-	-	8	6	6	6	6	-	-	-	-	-	-	-	-	-
		DCPD			-	-	-	-	-	-	-	-	-	-	-	-	-	-	-	-	-	13	12	11	8	8	-	-	-	-	-	-	-	-	-
VIBE GT WAGON	6670 00	AB			-	-	-	-	-	-	-	-	-	-	-	-	10	10	-	-	10	9	10	9	-	-	-	-	-	-	-	-	-	-	-
		Coll			-	-	-	-	-	-	-	-	-	-	-	-	21	20	-	-	18	18	17	12	-	-	-	-	-	-	-	-	-	-	-
		Comp			-	-	-	-	-	-	-	-	-	-	-	-	18	15	-	-	18	18	18	14	-	-	-	-	-	-	-	-	-	-	-
		DCPD			-	-	-	-	-	-	-	-	-	-	-	-	21	19	-	-	16	16	14	13	-	-	-	-	-	-	-	-	-	-	-
VIBE WAGON	6668 00	AB			-	-	-	-	-	-	-	-	-	-	-	-	9	10	10	10	10	9	9	10	-	-	-	-	-	-	-	-	-	-	-
		Coll			-	-	-	-	-	-	-	-	-	-	-	-	17	17	15	13	12	10	10	8	-	-	-	-	-	-	-	-	-	-	-
		Comp			-	-	-	-	-	-	-	-	-	-	-	-	14	14	14	14	13	11	12	11	-	-	-	-	-	-	-	-	-	-	-
		DCPD			-	-	-	-	-	-	-	-	-	-	-	-	18	18	15	15	15	14	13	11	-	-	-	-	-	-	-	-	-	-	-

√ - Approved Theft Deterrent System

MANUFACTURER/MODEL	CODE		24	23	22	21	20	19	18	17	16	15	14	13	12	11	10	09	08	07	06	05	04	03	02	01	00	99	98	97	96	95	94	93	92
PONTIAC																																			
VIBE WAGON AWD	6669 00	AB			-	-	-	-	-	-	-	-	-	-	-	-	9	9	-	-	9	9	9	9	-	-	-	-	-	-	-	-	-	-	-
		Coll			-	-	-	-	-	-	-	-	-	-	-	-	18	17	-	-	17	16	14	13	-	-	-	-	-	-	-	-	-	-	-
		Comp			-	-	-	-	-	-	-	-	-	-	-	-	17	16	-	-	15	15	15	13	-	-	-	-	-	-	-	-	-	-	-
		DCPD			-	-	-	-	-	-	-	-	-	-	-	-	17	17	-	-	14	15	13	13	-	-	-	-	-	-	-	-	-	-	-
WAVE 4DR	8897 00	AB			-	-	-	-	-	-	-	-	-	-	-	-	-	10	10	10	10	10	-	-	-	-	-	-	-	-	-	-	-	-	-
		Coll			-	-	-	-	-	-	-	-	-	-	-	-	-	18	17	17	14	12	-	-	-	-	-	-	-	-	-	-	-	-	-
		Comp			-	-	-	-	-	-	-	-	-	-	-	-	-	11	11	11	8	8	-	-	-	-	-	-	-	-	-	-	-	-	-
		DCPD			-	-	-	-	-	-	-	-	-	-	-	-	-	18	16	15	13	13	-	-	-	-	-	-	-	-	-	-	-	-	-
WAVE 5DR	8898 00	AB			-	-	-	-	-	-	-	-	-	-	-	-	-	10	10	10	10	10	-	-	-	-	-	-	-	-	-	-	-	-	-
		Coll			-	-	-	-	-	-	-	-	-	-	-	-	-	18	17	16	14	13	-	-	-	-	-	-	-	-	-	-	-	-	-
		Comp			-	-	-	-	-	-	-	-	-	-	-	-	-	11	11	11	9	8	-	-	-	-	-	-	-	-	-	-	-	-	-
		DCPD			-	-	-	-	-	-	-	-	-	-	-	-	-	17	15	15	13	12	-	-	-	-	-	-	-	-	-	-	-	-	-
WAVE SE 4DR	8897 01	AB			-	-	-	-	-	-	-	-	-	-	-	-	-	10	10	10	-	-	-	-	-	-	-	-	-	-	-	-	-	-	-
		Coll			-	-	-	-	-	-	-	-	-	-	-	-	-	18	17	17	-	-	-	-	-	-	-	-	-	-	-	-	-	-	-
		Comp			-	-	-	-	-	-	-	-	-	-	-	-	-	11	11	11	-	-	-	-	-	-	-	-	-	-	-	-	-	-	-
		DCPD			-	-	-	-	-	-	-	-	-	-	-	-	-	18	16	15	-	-	-	-	-	-	-	-	-	-	-	-	-	-	-
WAVE SE 5DR	8898 01	AB			-	-	-	-	-	-	-	-	-	-	-	-	-	10	10	10	-	-	-	-	-	-	-	-	-	-	-	-	-	-	-
		Coll			-	-	-	-	-	-	-	-	-	-	-	-	-	18	17	16	-	-	-	-	-	-	-	-	-	-	-	-	-	-	-
		Comp			-	-	-	-	-	-	-	-	-	-	-	-	-	11	11	11	-	-	-	-	-	-	-	-	-	-	-	-	-	-	-
		DCPD			-	-	-	-	-	-	-	-	-	-	-	-	-	17	15	15	-	-	-	-	-	-	-	-	-	-	-	-	-	-	-
PONTIAC TRUCK/VAN																																			
AZTEK 4DR 2WD	6757 00	AB			-	-	-	-	-	-	-	-	-	-	-	-	-	-	-	-	-	7	7	7	7	7	-	-	-	-	-	-	-	-	-
		Coll			-	-	-	-	-	-	-	-	-	-	-	-	-	-	-	-	-	19	15	15	14	14	-	-	-	-	-	-	-	-	-
		Comp			-	-	-	-	-	-	-	-	-	-	-	-	-	-	-	-	-	√18	√16	√13	√14	14	-	-	-	-	-	-	-	-	-
		DCPD			-	-	-	-	-	-	-	-	-	-	-	-	-	-	-	-	-	13	12	11	10	10	-	-	-	-	-	-	-	-	-
AZTEK 4DR AWD	6774 00	AB			-	-	-	-	-	-	-	-	-	-	-	-	-	-	-	-	-	7	7	7	7	7	-	-	-	-	-	-	-	-	-
		Coll			-	-	-	-	-	-	-	-	-	-	-	-	-	-	-	-	-	17	17	13	14	14	-	-	-	-	-	-	-	-	-
		Comp			-	-	-	-	-	-	-	-	-	-	-	-	-	-	-	-	-	√27	√20	√16	√17	17	-	-	-	-	-	-	-	-	-
		DCPD			-	-	-	-	-	-	-	-	-	-	-	-	-	-	-	-	-	11	10	10	9	9	-	-	-	-	-	-	-	-	-
AZTEK GT 4DR 2WD	6757 01	AB			-	-	-	-	-	-	-	-	-	-	-	-	-	-	-	-	-	7	7	7	7	7	-	-	-	-	-	-	-	-	-
		Coll			-	-	-	-	-	-	-	-	-	-	-	-	-	-	-	-	-	19	15	15	14	14	-	-	-	-	-	-	-	-	-
		Comp			-	-	-	-	-	-	-	-	-	-	-	-	-	-	-	-	-	√18	√16	√13	√14	14	-	-	-	-	-	-	-	-	-
		DCPD			-	-	-	-	-	-	-	-	-	-	-	-	-	-	-	-	-	13	12	11	10	10	-	-	-	-	-	-	-	-	-
AZTEK GT 4DR AWD	6774 01	AB			-	-	-	-	-	-	-	-	-	-	-	-	-	-	-	-	-	7	7	7	7	7	-	-	-	-	-	-	-	-	-
		Coll			-	-	-	-	-	-	-	-	-	-	-	-	-	-	-	-	-	17	17	13	14	14	-	-	-	-	-	-	-	-	-
		Comp			-	-	-	-	-	-	-	-	-	-	-	-	-	-	-	-	-	√27	√20	√16	√17	17	-	-	-	-	-	-	-	-	-
		DCPD			-	-	-	-	-	-	-	-	-	-	-	-	-	-	-	-	-	11	10	10	9	9	-	-	-	-	-	-	-	-	-
MONTANA	6443 00	AB			-	-	-	-	-	-	-	-	-	-	-	-	-	-	-	-	-	-	8	8	7	7	7	-	-	-	-	-	-	-	-
		Coll			-	-	-	-	-	-	-	-	-	-	-	-	-	-	-	-	-	-	9	8	7	7	7	-	-	-	-	-	-	-	-
		Comp			-	-	-	-	-	-	-	-	-	-	-	-	-	-	-	-	-	-	√9	√8	√9	9	9	-	-	-	-	-	-	-	-
		DCPD			-	-	-	-	-	-	-	-	-	-	-	-	-	-	-	-	-	-	9	8	8	8	8	-	-	-	-	-	-	-	-

√ - Approved Theft Deterrent System

MANUFACTURER/MODEL	CODE		24	23	22	21	20	19	18	17	16	15	14	13	12	11	10	09	08	07	06	05	04	03	02	01	00	99	98	97	96	95	94	93	92
PONTIAC TRUCK/VAN																																			
MONTANA EXT	6391 00	AB			-	-	-	-	-	-	-	-	-	-	-	-	-	-	-	-	-	8	8	8	8	8	8	-	-	-	-	-	-	-	-
		Coll			-	-	-	-	-	-	-	-	-	-	-	-	-	-	-	-	-	10	9	8	8	8	8	-	-	-	-	-	-	-	-
		Comp			-	-	-	-	-	-	-	-	-	-	-	-	-	-	-	-	-	√12	√11	√10	√9	9	9	-	-	-	-	-	-	-	-
		DCPD			-	-	-	-	-	-	-	-	-	-	-	-	-	-	-	-	-	11	10	9	9	9	9	-	-	-	-	-	-	-	-
MONTANA GT	6444 01	AB			-	-	-	-	-	-	-	-	-	-	-	-	-	-	-	-	-	-	7	7	7	7	-	-	-	-	-	-	-	-	-
		Coll			-	-	-	-	-	-	-	-	-	-	-	-	-	-	-	-	-	-	9	9	8	8	-	-	-	-	-	-	-	-	-
		Comp			-	-	-	-	-	-	-	-	-	-	-	-	-	-	-	-	-	-	√10	√10	√9	9	-	-	-	-	-	-	-	-	-
		DCPD			-	-	-	-	-	-	-	-	-	-	-	-	-	-	-	-	-	-	11	9	9	9	-	-	-	-	-	-	-	-	-
MONTANA GT EXT	6392 01	AB			-	-	-	-	-	-	-	-	-	-	-	-	-	-	-	-	-	8	8	8	8	8	-	-	-	-	-	-	-	-	-
		Coll			-	-	-	-	-	-	-	-	-	-	-	-	-	-	-	-	-	13	11	9	8	8	-	-	-	-	-	-	-	-	-
		Comp			-	-	-	-	-	-	-	-	-	-	-	-	-	-	-	-	-	√12	√11	√10	√9	9	-	-	-	-	-	-	-	-	-
		DCPD			-	-	-	-	-	-	-	-	-	-	-	-	-	-	-	-	-	11	12	10	11	11	-	-	-	-	-	-	-	-	-
MONTANA GT EXT AWD	6445 01	AB			-	-	-	-	-	-	-	-	-	-	-	-	-	-	-	-	-	-	8	8	8	-	-	-	-	-	-	-	-	-	-
		Coll			-	-	-	-	-	-	-	-	-	-	-	-	-	-	-	-	-	-	22	20	15	-	-	-	-	-	-	-	-	-	-
		Comp			-	-	-	-	-	-	-	-	-	-	-	-	-	-	-	-	-	-	√19	√18	√14	-	-	-	-	-	-	-	-	-	-
		DCPD			-	-	-	-	-	-	-	-	-	-	-	-	-	-	-	-	-	-	14	11	11	-	-	-	-	-	-	-	-	-	-
MONTANA SE	6444 00	AB			-	-	-	-	-	-	-	-	-	-	-	-	-	-	-	-	-	-	7	7	7	7	7	-	-	-	-	-	-	-	-
		Coll			-	-	-	-	-	-	-	-	-	-	-	-	-	-	-	-	-	-	9	9	8	8	8	-	-	-	-	-	-	-	-
		Comp			-	-	-	-	-	-	-	-	-	-	-	-	-	-	-	-	-	-	√10	√10	√9	9	9	-	-	-	-	-	-	-	-
		DCPD			-	-	-	-	-	-	-	-	-	-	-	-	-	-	-	-	-	-	11	9	9	9	9	-	-	-	-	-	-	-	-
MONTANA SE EXT	6392 00	AB			-	-	-	-	-	-	-	-	-	-	-	-	-	-	-	-	-	8	8	8	8	8	8	-	-	-	-	-	-	-	-
		Coll			-	-	-	-	-	-	-	-	-	-	-	-	-	-	-	-	-	13	11	9	8	8	8	-	-	-	-	-	-	-	-
		Comp			-	-	-	-	-	-	-	-	-	-	-	-	-	-	-	-	-	√12	√11	√10	√9	9	9	-	-	-	-	-	-	-	-
		DCPD			-	-	-	-	-	-	-	-	-	-	-	-	-	-	-	-	-	11	12	10	11	11	11	-	-	-	-	-	-	-	-
MONTANA SE EXT AWD	6445 00	AB			-	-	-	-	-	-	-	-	-	-	-	-	-	-	-	-	-	-	8	8	8	-	-	-	-	-	-	-	-	-	-
		Coll			-	-	-	-	-	-	-	-	-	-	-	-	-	-	-	-	-	-	22	20	15	-	-	-	-	-	-	-	-	-	-
		Comp			-	-	-	-	-	-	-	-	-	-	-	-	-	-	-	-	-	-	√19	√18	√14	-	-	-	-	-	-	-	-	-	-
		DCPD			-	-	-	-	-	-	-	-	-	-	-	-	-	-	-	-	-	-	14	11	11	-	-	-	-	-	-	-	-	-	-
MONTANA SV6	6397 00	AB			-	-	-	-	-	-	-	-	-	-	-	-	-	10	10	10	10	10	-	-	-	-	-	-	-	-	-	-	-	-	-
		Coll			-	-	-	-	-	-	-	-	-	-	-	-	-	15	14	13	12	10	-	-	-	-	-	-	-	-	-	-	-	-	-
		Comp			-	-	-	-	-	-	-	-	-	-	-	-	-	13	13	√12	√9	√9	-	-	-	-	-	-	-	-	-	-	-	-	-
		DCPD			-	-	-	-	-	-	-	-	-	-	-	-	-	17	17	13	12	11	-	-	-	-	-	-	-	-	-	-	-	-	-
MONTANA SV6 EXT	6398 00	AB			-	-	-	-	-	-	-	-	-	-	-	-	-	10	10	10	10	10	-	-	-	-	-	-	-	-	-	-	-	-	-
		Coll			-	-	-	-	-	-	-	-	-	-	-	-	-	16	16	13	13	12	-	-	-	-	-	-	-	-	-	-	-	-	-
		Comp			-	-	-	-	-	-	-	-	-	-	-	-	-	13	14	√14	√13	√11	-	-	-	-	-	-	-	-	-	-	-	-	-
		DCPD			-	-	-	-	-	-	-	-	-	-	-	-	-	17	17	17	17	16	-	-	-	-	-	-	-	-	-	-	-	-	-
MONTANA SV6 EXT AWD	6399 00	AB			-	-	-	-	-	-	-	-	-	-	-	-	-	-	-	-	8	8	-	-	-	-	-	-	-	-	-	-	-	-	-
		Coll			-	-	-	-	-	-	-	-	-	-	-	-	-	-	-	-	22	16	-	-	-	-	-	-	-	-	-	-	-	-	-
		Comp			-	-	-	-	-	-	-	-	-	-	-	-	-	-	-	-	√19	√17	-	-	-	-	-	-	-	-	-	-	-	-	-
		DCPD			-	-	-	-	-	-	-	-	-	-	-	-	-	-	-	-	14	13	-	-	-	-	-	-	-	-	-	-	-	-	-
MONTANA THUNDER EXT	6392 03	AB			-	-	-	-	-	-	-	-	-	-	-	-	-	-	-	-	-	-	-	-	8	8	-	-	-	-	-	-	-	-	-
		Coll			-	-	-	-	-	-	-	-	-	-	-	-	-	-	-	-	-	-	-	-	8	8	-	-	-	-	-	-	-	-	-
		Comp			-	-	-	-	-	-	-	-	-	-	-	-	-	-	-	-	-	-	-	-	√9	9	-	-	-	-	-	-	-	-	-
		DCPD			-	-	-	-	-	-	-	-	-	-	-	-	-	-	-	-	-	-	-	-	11	11	-	-	-	-	-	-	-	-	-

√ - Approved Theft Deterrent System

MANUFACTURER/MODEL	CODE		24	23	22	21	20	19	18	17	16	15	14	13	12	11	10	09	08	07	06	05	04	03	02	01	00	99	98	97	96	95	94	93	92
PONTIAC TRUCK/VAN																																			
MONTANA THUNDER EXT AWD	6445 03	AB			-	-	-	-	-	-	-	-	-	-	-	-	-	-	-	-	-	-	-	-	8	-	-	-	-	-	-	-	-	-	-
		Coll			-	-	-	-	-	-	-	-	-	-	-	-	-	-	-	-	-	-	-	-	15	-	-	-	-	-	-	-	-	-	-
		Comp			-	-	-	-	-	-	-	-	-	-	-	-	-	-	-	-	-	-	-	-	√14	-	-	-	-	-	-	-	-	-	-
		DCPD			-	-	-	-	-	-	-	-	-	-	-	-	-	-	-	-	-	-	-	-	11	-	-	-	-	-	-	-	-	-	-
MONTANA VISION EXT	6392 02	AB			-	-	-	-	-	-	-	-	-	-	-	-	-	-	-	-	-	-	-	-	8	8	8	-	-	-	-	-	-	-	-
		Coll			-	-	-	-	-	-	-	-	-	-	-	-	-	-	-	-	-	-	-	-	8	8	8	-	-	-	-	-	-	-	-
		Comp			-	-	-	-	-	-	-	-	-	-	-	-	-	-	-	-	-	-	-	-	√9	9	9	-	-	-	-	-	-	-	-
		DCPD			-	-	-	-	-	-	-	-	-	-	-	-	-	-	-	-	-	-	-	-	11	11	11	-	-	-	-	-	-	-	-
MONTANA VISION EXT AWD	6445 02	AB			-	-	-	-	-	-	-	-	-	-	-	-	-	-	-	-	-	-	-	-	8	-	-	-	-	-	-	-	-	-	-
		Coll			-	-	-	-	-	-	-	-	-	-	-	-	-	-	-	-	-	-	-	-	15	-	-	-	-	-	-	-	-	-	-
		Comp			-	-	-	-	-	-	-	-	-	-	-	-	-	-	-	-	-	-	-	-	√14	-	-	-	-	-	-	-	-	-	-
		DCPD			-	-	-	-	-	-	-	-	-	-	-	-	-	-	-	-	-	-	-	-	11	-	-	-	-	-	-	-	-	-	-
SUNRUNNER GT HARDTOP 2DR 4WD	6494 01	AB			-	-	-	-	-	-	-	-	-	-	-	-	-	-	-	-	-	-	-	-	-	-	-	-	-	-	8	8	-	-	-
		Coll			-	-	-	-	-	-	-	-	-	-	-	-	-	-	-	-	-	-	-	-	-	-	-	-	-	-	5	5	-	-	-
		Comp			-	-	-	-	-	-	-	-	-	-	-	-	-	-	-	-	-	-	-	-	-	-	-	-	-	-	10	10	-	-	-
		DCPD			-	-	-	-	-	-	-	-	-	-	-	-	-	-	-	-	-	-	-	-	-	-	-	-	-	-	3	3	-	-	-
SUNRUNNER GT SOFT TOP 2DR 4WD	6493 01	AB			-	-	-	-	-	-	-	-	-	-	-	-	-	-	-	-	-	-	-	-	-	-	-	-	-	-	7	-	-	-	-
		Coll			-	-	-	-	-	-	-	-	-	-	-	-	-	-	-	-	-	-	-	-	-	-	-	-	-	-	8	-	-	-	-
		Comp			-	-	-	-	-	-	-	-	-	-	-	-	-	-	-	-	-	-	-	-	-	-	-	-	-	-	9	-	-	-	-
		DCPD			-	-	-	-	-	-	-	-	-	-	-	-	-	-	-	-	-	-	-	-	-	-	-	-	-	-	3	-	-	-	-
SUNRUNNER HARDTOP 2DR 4WD	6494 00	AB			-	-	-	-	-	-	-	-	-	-	-	-	-	-	-	-	-	-	-	-	-	-	-	-	-	-	-	8	8	8	-
		Coll			-	-	-	-	-	-	-	-	-	-	-	-	-	-	-	-	-	-	-	-	-	-	-	-	-	-	-	5	5	5	-
		Comp			-	-	-	-	-	-	-	-	-	-	-	-	-	-	-	-	-	-	-	-	-	-	-	-	-	-	-	10	10	10	-
		DCPD			-	-	-	-	-	-	-	-	-	-	-	-	-	-	-	-	-	-	-	-	-	-	-	-	-	-	-	3	3	3	-
SUNRUNNER SOFT TOP 2DR 2WD	6495 00	AB			-	-	-	-	-	-	-	-	-	-	-	-	-	-	-	-	-	-	-	-	-	-	-	-	-	8	8	8	8	8	-
		Coll			-	-	-	-	-	-	-	-	-	-	-	-	-	-	-	-	-	-	-	-	-	-	-	-	-	6	6	6	6	6	-
		Comp			-	-	-	-	-	-	-	-	-	-	-	-	-	-	-	-	-	-	-	-	-	-	-	-	-	6	6	6	6	6	-
		DCPD			-	-	-	-	-	-	-	-	-	-	-	-	-	-	-	-	-	-	-	-	-	-	-	-	-	8	8	8	8	8	-
SUNRUNNER SOFT TOP 2DR 4WD	6493 00	AB			-	-	-	-	-	-	-	-	-	-	-	-	-	-	-	-	-	-	-	-	-	-	-	-	-	7	7	7	7	7	-
		Coll			-	-	-	-	-	-	-	-	-	-	-	-	-	-	-	-	-	-	-	-	-	-	-	-	-	8	8	8	8	8	-
		Comp			-	-	-	-	-	-	-	-	-	-	-	-	-	-	-	-	-	-	-	-	-	-	-	-	-	9	9	9	9	9	-
		DCPD			-	-	-	-	-	-	-	-	-	-	-	-	-	-	-	-	-	-	-	-	-	-	-	-	-	3	3	3	3	3	-
TORRENT 4DR 2WD	6395 00	AB			-	-	-	-	-	-	-	-	-	-	-	-	-	11	11	11	11	-	-	-	-	-	-	-	-	-	-	-	-	-	-
		Coll			-	-	-	-	-	-	-	-	-	-	-	-	-	18	17	16	16	-	-	-	-	-	-	-	-	-	-	-	-	-	-
		Comp			-	-	-	-	-	-	-	-	-	-	-	-	-	14	14	√14	14	-	-	-	-	-	-	-	-	-	-	-	-	-	-
		DCPD			-	-	-	-	-	-	-	-	-	-	-	-	-	20	19	17	16	-	-	-	-	-	-	-	-	-	-	-	-	-	-
TORRENT 4DR AWD	6394 00	AB			-	-	-	-	-	-	-	-	-	-	-	-	-	9	9	9	9	-	-	-	-	-	-	-	-	-	-	-	-	-	-
		Coll			-	-	-	-	-	-	-	-	-	-	-	-	-	20	20	18	17	-	-	-	-	-	-	-	-	-	-	-	-	-	-
		Comp			-	-	-	-	-	-	-	-	-	-	-	-	-	19	20	√19	20	-	-	-	-	-	-	-	-	-	-	-	-	-	-
		DCPD			-	-	-	-	-	-	-	-	-	-	-	-	-	18	17	16	16	-	-	-	-	-	-	-	-	-	-	-	-	-	-
TORRENT GT 4DR 2WD	6395 02	AB			-	-	-	-	-	-	-	-	-	-	-	-	-	11	11	-	-	-	-	-	-	-	-	-	-	-	-	-	-	-	-
		Coll			-	-	-	-	-	-	-	-	-	-	-	-	-	18	17	-	-	-	-	-	-	-	-	-	-	-	-	-	-	-	-
		Comp			-	-	-	-	-	-	-	-	-	-	-	-	-	14	14	-	-	-	-	-	-	-	-	-	-	-	-	-	-	-	-
		DCPD			-	-	-	-	-	-	-	-	-	-	-	-	-	20	19	-	-	-	-	-	-	-	-	-	-	-	-	-	-	-	-

√ - Approved Theft Deterrent System

MANUFACTURER/MODEL	CODE		24	23	22	21	20	19	18	17	16	15	14	13	12	11	10	09	08	07	06	05	04	03	02	01	00	99	98	97	96	95	94	93	92
PONTIAC TRUCK/VAN																																			
TORRENT GT 4DR AWD	6394 02	AB			-	-	-	-	-	-	-	-	-	-	-	-	-	9	9	-	-	-	-	-	-	-	-	-	-	-	-	-	-	-	-
		Coll			-	-	-	-	-	-	-	-	-	-	-	-	-	20	20	-	-	-	-	-	-	-	-	-	-	-	-	-	-	-	-
		Comp			-	-	-	-	-	-	-	-	-	-	-	-	-	19	20	-	-	-	-	-	-	-	-	-	-	-	-	-	-	-	-
		DCPD			-	-	-	-	-	-	-	-	-	-	-	-	-	18	17	-	-	-	-	-	-	-	-	-	-	-	-	-	-	-	-
TORRENT GXP 4DR 2WD	6389 00	AB			-	-	-	-	-	-	-	-	-	-	-	-	-	11	11	-	-	-	-	-	-	-	-	-	-	-	-	-	-	-	-
		Coll			-	-	-	-	-	-	-	-	-	-	-	-	-	23	25	-	-	-	-	-	-	-	-	-	-	-	-	-	-	-	-
		Comp			-	-	-	-	-	-	-	-	-	-	-	-	-	17	16	-	-	-	-	-	-	-	-	-	-	-	-	-	-	-	-
		DCPD			-	-	-	-	-	-	-	-	-	-	-	-	-	24	24	-	-	-	-	-	-	-	-	-	-	-	-	-	-	-	-
TORRENT GXP 4DR AWD	6390 00	AB			-	-	-	-	-	-	-	-	-	-	-	-	-	9	9	-	-	-	-	-	-	-	-	-	-	-	-	-	-	-	-
		Coll			-	-	-	-	-	-	-	-	-	-	-	-	-	29	29	-	-	-	-	-	-	-	-	-	-	-	-	-	-	-	-
		Comp			-	-	-	-	-	-	-	-	-	-	-	-	-	29	29	-	-	-	-	-	-	-	-	-	-	-	-	-	-	-	-
		DCPD			-	-	-	-	-	-	-	-	-	-	-	-	-	24	23	-	-	-	-	-	-	-	-	-	-	-	-	-	-	-	-
TORRENT SPORT 4DR 2WD	6395 01	AB			-	-	-	-	-	-	-	-	-	-	-	-	-	-	-	11	11	-	-	-	-	-	-	-	-	-	-	-	-	-	-
		Coll			-	-	-	-	-	-	-	-	-	-	-	-	-	-	-	16	16	-	-	-	-	-	-	-	-	-	-	-	-	-	-
		Comp			-	-	-	-	-	-	-	-	-	-	-	-	-	-	-	√14	14	-	-	-	-	-	-	-	-	-	-	-	-	-	-
		DCPD			-	-	-	-	-	-	-	-	-	-	-	-	-	-	-	17	16	-	-	-	-	-	-	-	-	-	-	-	-	-	-
TORRENT SPORT 4DR AWD	6394 01	AB			-	-	-	-	-	-	-	-	-	-	-	-	-	-	-	9	9	-	-	-	-	-	-	-	-	-	-	-	-	-	-
		Coll			-	-	-	-	-	-	-	-	-	-	-	-	-	-	-	18	17	-	-	-	-	-	-	-	-	-	-	-	-	-	-
		Comp			-	-	-	-	-	-	-	-	-	-	-	-	-	-	-	√19	20	-	-	-	-	-	-	-	-	-	-	-	-	-	-
		DCPD			-	-	-	-	-	-	-	-	-	-	-	-	-	-	-	16	16	-	-	-	-	-	-	-	-	-	-	-	-	-	-
TRANS SPORT	6474 00	AB			-	-	-	-	-	-	-	-	-	-	-	-	-	-	-	-	-	-	-	-	-	-	-	8	8	8	-	-	-	-	-
		Coll			-	-	-	-	-	-	-	-	-	-	-	-	-	-	-	-	-	-	-	-	-	-	-	5	5	5	-	-	-	-	-
		Comp			-	-	-	-	-	-	-	-	-	-	-	-	-	-	-	-	-	-	-	-	-	-	-	9	9	9	-	-	-	-	-
		DCPD			-	-	-	-	-	-	-	-	-	-	-	-	-	-	-	-	-	-	-	-	-	-	-	6	6	6	-	-	-	-	-
TRANS SPORT EXT	6393 00	AB			-	-	-	-	-	-	-	-	-	-	-	-	-	-	-	-	-	-	-	-	-	-	-	8	8	8	-	-	-	-	-
		Coll			-	-	-	-	-	-	-	-	-	-	-	-	-	-	-	-	-	-	-	-	-	-	-	6	6	6	-	-	-	-	-
		Comp			-	-	-	-	-	-	-	-	-	-	-	-	-	-	-	-	-	-	-	-	-	-	-	9	9	9	-	-	-	-	-
		DCPD			-	-	-	-	-	-	-	-	-	-	-	-	-	-	-	-	-	-	-	-	-	-	-	7	7	7	-	-	-	-	-
TRANS SPORT MONTANA	6474 01	AB			-	-	-	-	-	-	-	-	-	-	-	-	-	-	-	-	-	-	-	-	-	-	-	8	8	-	-	-	-	-	-
		Coll			-	-	-	-	-	-	-	-	-	-	-	-	-	-	-	-	-	-	-	-	-	-	-	5	5	-	-	-	-	-	-
		Comp			-	-	-	-	-	-	-	-	-	-	-	-	-	-	-	-	-	-	-	-	-	-	-	9	9	-	-	-	-	-	-
		DCPD			-	-	-	-	-	-	-	-	-	-	-	-	-	-	-	-	-	-	-	-	-	-	-	6	6	-	-	-	-	-	-
TRANS SPORT MONTANA EXT	6393 01	AB			-	-	-	-	-	-	-	-	-	-	-	-	-	-	-	-	-	-	-	-	-	-	-	8	8	8	-	-	-	-	-
		Coll			-	-	-	-	-	-	-	-	-	-	-	-	-	-	-	-	-	-	-	-	-	-	-	6	6	6	-	-	-	-	-
		Comp			-	-	-	-	-	-	-	-	-	-	-	-	-	-	-	-	-	-	-	-	-	-	-	9	9	9	-	-	-	-	-
		DCPD			-	-	-	-	-	-	-	-	-	-	-	-	-	-	-	-	-	-	-	-	-	-	-	7	7	7	-	-	-	-	-
TRANS SPORT SE	6477 00	AB			-	-	-	-	-	-	-	-	-	-	-	-	-	-	-	-	-	-	-	-	-	-	-	-	-	-	7	7	7	7	-
		Coll			-	-	-	-	-	-	-	-	-	-	-	-	-	-	-	-	-	-	-	-	-	-	-	-	-	-	4	4	4	4	-
		Comp			-	-	-	-	-	-	-	-	-	-	-	-	-	-	-	-	-	-	-	-	-	-	-	-	-	-	8	8	8	8	-
		DCPD			-	-	-	-	-	-	-	-	-	-	-	-	-	-	-	-	-	-	-	-	-	-	-	-	-	-	4	4	4	4	-

√ - Approved Theft Deterrent System

MANUFACTURER/MODEL	CODE		24	23	22	21	20	19	18	17	16	15	14	13	12	11	10	09	08	07	06	05	04	03	02	01	00	99	98	97	96	95	94	93	92
PORSCHE																																			
718 BOXSTER CONVERTIBLE	9485 01	AB			-	7	7	6	7	6	-	-	-	-	-	-	-	-	-	-	-	-	-	-	-	-	-	-	-	-	-	-	-	-	-
		Coll			-	39	39	40	39	40	-	-	-	-	-	-	-	-	-	-	-	-	-	-	-	-	-	-	-	-	-	-	-	-	-
		Comp			-	40	40	39	40	40	-	-	-	-	-	-	-	-	-	-	-	-	-	-	-	-	-	-	-	-	-	-	-	-	-
		DCPD			-	35	35	35	34	35	-	-	-	-	-	-	-	-	-	-	-	-	-	-	-	-	-	-	-	-	-	-	-	-	-
718 BOXSTER GTS CONVERTIBLE	8816 00	AB			-	7	7	6	-	-	-	-	-	-	-	-	-	-	-	-	-	-	-	-	-	-	-	-	-	-	-	-	-	-	-
		Coll			-	40	40	40	-	-	-	-	-	-	-	-	-	-	-	-	-	-	-	-	-	-	-	-	-	-	-	-	-	-	-
		Comp			-	40	40	40	-	-	-	-	-	-	-	-	-	-	-	-	-	-	-	-	-	-	-	-	-	-	-	-	-	-	-
		DCPD			-	36	36	36	-	-	-	-	-	-	-	-	-	-	-	-	-	-	-	-	-	-	-	-	-	-	-	-	-	-	-
718 BOXSTER S CONVERTIBLE	9489 03	AB			-	7	7	6	6	6	-	-	-	-	-	-	-	-	-	-	-	-	-	-	-	-	-	-	-	-	-	-	-	-	-
		Coll			-	43	43	43	43	43	-	-	-	-	-	-	-	-	-	-	-	-	-	-	-	-	-	-	-	-	-	-	-	-	-
		Comp			-	42	42	43	40	41	-	-	-	-	-	-	-	-	-	-	-	-	-	-	-	-	-	-	-	-	-	-	-	-	-
		DCPD			-	37	37	37	37	37	-	-	-	-	-	-	-	-	-	-	-	-	-	-	-	-	-	-	-	-	-	-	-	-	-
718 BOXSTER SPYDER	9704 01	AB			-	7	7	-	-	-	-	-	-	-	-	-	-	-	-	-	-	-	-	-	-	-	-	-	-	-	-	-	-	-	-
		Coll			-	40	40	-	-	-	-	-	-	-	-	-	-	-	-	-	-	-	-	-	-	-	-	-	-	-	-	-	-	-	-
		Comp			-	44	44	-	-	-	-	-	-	-	-	-	-	-	-	-	-	-	-	-	-	-	-	-	-	-	-	-	-	-	-
		DCPD			-	40	40	-	-	-	-	-	-	-	-	-	-	-	-	-	-	-	-	-	-	-	-	-	-	-	-	-	-	-	-
718 BOXSTER T CONVERTIBLE	9485 02	AB			-	7	-	-	-	-	-	-	-	-	-	-	-	-	-	-	-	-	-	-	-	-	-	-	-	-	-	-	-	-	-
		Coll			-	39	-	-	-	-	-	-	-	-	-	-	-	-	-	-	-	-	-	-	-	-	-	-	-	-	-	-	-	-	-
		Comp			-	40	-	-	-	-	-	-	-	-	-	-	-	-	-	-	-	-	-	-	-	-	-	-	-	-	-	-	-	-	-
		DCPD			-	35	-	-	-	-	-	-	-	-	-	-	-	-	-	-	-	-	-	-	-	-	-	-	-	-	-	-	-	-	-
718 CAYMAN 2DR	9601 01	AB			-	7	7	7	7	7	-	-	-	-	-	-	-	-	-	-	-	-	-	-	-	-	-	-	-	-	-	-	-	-	-
		Coll			-	44	44	44	44	44	-	-	-	-	-	-	-	-	-	-	-	-	-	-	-	-	-	-	-	-	-	-	-	-	-
		Comp			-	44	44	44	44	44	-	-	-	-	-	-	-	-	-	-	-	-	-	-	-	-	-	-	-	-	-	-	-	-	-
		DCPD			-	38	38	38	37	36	-	-	-	-	-	-	-	-	-	-	-	-	-	-	-	-	-	-	-	-	-	-	-	-	-
718 CAYMAN GT4 2DR	9889 01	AB			-	6	6	-	-	-	-	-	-	-	-	-	-	-	-	-	-	-	-	-	-	-	-	-	-	-	-	-	-	-	-
		Coll			-	49	49	-	-	-	-	-	-	-	-	-	-	-	-	-	-	-	-	-	-	-	-	-	-	-	-	-	-	-	-
		Comp			-	59	59	-	-	-	-	-	-	-	-	-	-	-	-	-	-	-	-	-	-	-	-	-	-	-	-	-	-	-	-
		DCPD			-	47	47	-	-	-	-	-	-	-	-	-	-	-	-	-	-	-	-	-	-	-	-	-	-	-	-	-	-	-	-
718 CAYMAN GTS 2DR	9890 01	AB			-	6	6	7	7	-	-	-	-	-	-	-	-	-	-	-	-	-	-	-	-	-	-	-	-	-	-	-	-	-	-
		Coll			-	51	51	51	52	-	-	-	-	-	-	-	-	-	-	-	-	-	-	-	-	-	-	-	-	-	-	-	-	-	-
		Comp			-	61	61	61	57	-	-	-	-	-	-	-	-	-	-	-	-	-	-	-	-	-	-	-	-	-	-	-	-	-	-
		DCPD			-	49	49	49	47	-	-	-	-	-	-	-	-	-	-	-	-	-	-	-	-	-	-	-	-	-	-	-	-	-	-
718 CAYMAN S 2DR	9590 02	AB			-	8	8	7	7	6	-	-	-	-	-	-	-	-	-	-	-	-	-	-	-	-	-	-	-	-	-	-	-	-	-
		Coll			-	51	51	51	51	51	-	-	-	-	-	-	-	-	-	-	-	-	-	-	-	-	-	-	-	-	-	-	-	-	-
		Comp			-	56	56	56	56	55	-	-	-	-	-	-	-	-	-	-	-	-	-	-	-	-	-	-	-	-	-	-	-	-	-
		DCPD			-	44	44	44	44	44	-	-	-	-	-	-	-	-	-	-	-	-	-	-	-	-	-	-	-	-	-	-	-	-	-
718 CAYMAN T 2DR	9601 02	AB			-	7	-	-	-	-	-	-	-	-	-	-	-	-	-	-	-	-	-	-	-	-	-	-	-	-	-	-	-	-	-
		Coll			-	44	-	-	-	-	-	-	-	-	-	-	-	-	-	-	-	-	-	-	-	-	-	-	-	-	-	-	-	-	-
		Comp			-	44	-	-	-	-	-	-	-	-	-	-	-	-	-	-	-	-	-	-	-	-	-	-	-	-	-	-	-	-	-
		DCPD			-	38	-	-	-	-	-	-	-	-	-	-	-	-	-	-	-	-	-	-	-	-	-	-	-	-	-	-	-	-	-
911 40TH ANNIVERSARY 2DR COUPE	9553 00	AB			-	-	-	-	-	-	-	-	-	-	-	-	-	-	-	-	-	-	7	-	-	-	-	-	-	-	-	-	-	-	-
		Coll			-	-	-	-	-	-	-	-	-	-	-	-	-	-	-	-	-	-	45	-	-	-	-	-	-	-	-	-	-	-	-
		Comp			-	-	-	-	-	-	-	-	-	-	-	-	-	-	-	-	-	-	43	-	-	-	-	-	-	-	-	-	-	-	-
		DCPD			-	-	-	-	-	-	-	-	-	-	-	-	-	-	-	-	-	-	37	-	-	-	-	-	-	-	-	-	-	-	-

√ - Approved Theft Deterrent System

MANUFACTURER/MODEL	CODE		24	23	22	21	20	19	18	17	16	15	14	13	12	11	10	09	08	07	06	05	04	03	02	01	00	99	98	97	96	95	94	93	92
PORSCHE																																			
911 AMERICA ROADSTER	9428 02	AB			-	-	-	-	-	-	-	-	-	-	-	-	-	-	-	-	-	-	-	-	-	-	-	-	-	-	-	-	-	7	-
		Coll			-	-	-	-	-	-	-	-	-	-	-	-	-	-	-	-	-	-	-	-	-	-	-	-	-	-	-	-	-	39	-
		Comp			-	-	-	-	-	-	-	-	-	-	-	-	-	-	-	-	-	-	-	-	-	-	-	-	-	-	-	-	-	37	-
		DCPD			-	-	-	-	-	-	-	-	-	-	-	-	-	-	-	-	-	-	-	-	-	-	-	-	-	-	-	-	-	34	-
911 CARRERA 2 2DR COUPE	9411 00	AB			-	8	8	8	8	8	8	8	8	8	8	8	8	8	8	7	7	8	8	8	7	7	7	7	7	7	7	7	7	7	-
		Coll			-	51	51	55	55	52	56	56	54	53	52	52	52	47	52	52	52	52	52	52	52	52	52	52	52	52	52	52	52	52	-
		Comp			-	67	67	68	68	68	48	48	45	43	43	43	43	43	50	48	47	44	41	41	39	39	39	39	39	39	39	39	39	39	-
		DCPD			-	52	52	54	54	53	51	50	47	47	44	44	41	39	39	39	38	36	35	34	34	34	34	34	34	34	34	34	34	34	-
911 CARRERA 2 CABRIOLET	9428 00	AB			-	7	7	7	7	7	7	7	6	7	7	7	7	7	7	8	7	7	8	7	7	7	7	7	7	7	7	7	7	7	-
		Coll			-	44	44	43	43	41	44	44	44	44	44	44	44	44	49	49	46	46	43	40	39	39	39	39	39	39	39	39	39	39	-
		Comp			-	57	57	57	57	57	53	53	52	49	47	47	47	47	47	44	42	42	42	42	37	37	37	37	37	37	37	37	37	37	-
		DCPD			-	57	57	56	56	56	51	50	42	42	42	41	41	41	41	40	38	36	34	34	34	34	34	34	34	34	34	34	34	34	-
911 CARRERA 2 TARGA 2DR	9424 00	AB			-	-	-	-	-	-	-	-	-	-	-	-	-	-	-	-	-	-	8	8	8	-	-	-	8	8	8	-	8	8	-
		Coll			-	-	-	-	-	-	-	-	-	-	-	-	-	-	-	-	-	-	47	47	47	-	-	-	47	47	47	-	47	47	-
		Comp			-	-	-	-	-	-	-	-	-	-	-	-	-	-	-	-	-	-	46	39	39	-	-	-	39	39	39	-	39	39	-
		DCPD			-	-	-	-	-	-	-	-	-	-	-	-	-	-	-	-	-	-	36	34	34	-	-	-	34	34	34	-	34	34	-
911 CARRERA 4 2DR COUPE AWD	9448 00	AB			-	7	7	7	7	7	7	7	7	7	7	7	7	7	7	7	7	-	-	-	7	7	7	7	7	7	7	7	7	7	-
		Coll			-	64	64	68	68	67	69	65	65	65	64	57	58	54	54	55	54	-	-	-	54	54	54	54	54	54	54	54	54	54	-
		Comp			-	88	88	82	78	76	65	65	65	62	63	60	60	60	60	55	54	-	-	-	47	47	47	47	47	47	47	47	47	47	-
		DCPD			-	65	65	65	65	62	63	60	60	55	56	56	55	50	47	46	44	-	-	-	39	39	39	39	39	39	39	39	39	39	-
911 CARRERA 4 CABRIOLET AWD	9450 00	AB			-	7	7	7	7	7	6	7	7	7	7	7	7	8	7	7	7	7	7	8	7	7	7	7	7	7	7	7	-	7	-
		Coll			-	55	55	57	54	53	58	57	57	57	57	52	52	53	49	50	46	46	46	45	44	44	44	44	44	44	44	44	-	44	-
		Comp			-	65	65	65	64	64	65	59	59	58	54	52	50	49	50	52	46	46	46	44	44	44	44	44	44	44	44	44	-	44	-
		DCPD			-	52	52	52	53	51	53	50	51	51	50	46	46	45	44	44	44	45	37	36	36	36	36	36	36	36	36	36	-	36	-
911 CARRERA 4 GTS 2DR COUPE AWD	9448 02	AB			-	-	-	7	7	-	7	7	-	-	7	-	-	-	-	-	-	-	-	-	-	-	-	-	-	-	-	-	-	-	-
		Coll			-	-	-	68	68	-	69	65	-	-	64	-	-	-	-	-	-	-	-	-	-	-	-	-	-	-	-	-	-	-	-
		Comp			-	-	-	82	78	-	65	65	-	-	63	-	-	-	-	-	-	-	-	-	-	-	-	-	-	-	-	-	-	-	-
		DCPD			-	-	-	65	65	-	63	60	-	-	56	-	-	-	-	-	-	-	-	-	-	-	-	-	-	-	-	-	-	-	-
911 CARRERA 4 GTS CABRIOLET AWD	9450 02	AB			-	-	-	7	7	7	6	7	-	-	-	-	-	-	-	-	-	-	-	-	-	-	-	-	-	-	-	-	-	-	-
		Coll			-	-	-	57	54	53	58	57	-	-	-	-	-	-	-	-	-	-	-	-	-	-	-	-	-	-	-	-	-	-	-
		Comp			-	-	-	65	64	64	65	59	-	-	-	-	-	-	-	-	-	-	-	-	-	-	-	-	-	-	-	-	-	-	-
		DCPD			-	-	-	52	53	51	53	50	-	-	-	-	-	-	-	-	-	-	-	-	-	-	-	-	-	-	-	-	-	-	-
911 CARRERA 4 TARGA 2DR AWD	9449 00	AB			-	-	-	-	-	-	-	-	-	-	-	-	-	-	-	7	-	-	-	-	-	-	-	-	-	-	-	-	-	7	-
		Coll			-	-	-	-	-	-	-	-	-	-	-	-	-	-	-	51	-	-	-	-	-	-	-	-	-	-	-	-	-	35	-
		Comp			-	-	-	-	-	-	-	-	-	-	-	-	-	-	-	57	-	-	-	-	-	-	-	-	-	-	-	-	-	42	-
		DCPD			-	-	-	-	-	-	-	-	-	-	-	-	-	-	-	47	-	-	-	-	-	-	-	-	-	-	-	-	-	31	-
911 CARRERA 4S 2DR COUPE AWD	9448 01	AB			-	7	7	7	7	7	7	7	7	7	7	7	7	7	7	7	7	7	7	7	-	-	-	-	-	-	-	-	-	-	-
		Coll			-	64	64	68	68	67	69	65	65	65	64	57	58	54	54	55	54	54	54	54	-	-	-	-	-	-	-	-	-	-	-
		Comp			-	88	88	82	78	76	65	65	65	62	63	60	60	60	60	55	54	52	49	47	-	-	-	-	-	-	-	-	-	-	-
		DCPD			-	65	65	65	65	62	63	60	60	55	56	56	55	50	47	46	44	44	39	39	-	-	-	-	-	-	-	-	-	-	-
911 CARRERA 4S CABRIOLET AWD	9450 01	AB			-	7	7	7	7	7	6	7	-	7	7	7	7	8	7	7	7	7	7	-	-	-	-	-	-	-	-	-	-	-	-
		Coll			-	55	55	57	54	53	58	57	-	57	57	52	52	53	49	50	46	46	46	-	-	-	-	-	-	-	-	-	-	-	-
		Comp			-	65	65	65	64	64	65	59	-	58	54	52	50	49	50	52	46	46	46	-	-	-	-	-	-	-	-	-	-	-	-
		DCPD			-	52	52	52	53	51	53	50	-	51	50	46	46	45	44	44	44	45	37	-	-	-	-	-	-	-	-	-	-	-	-

√ - Approved Theft Deterrent System

MANUFACTURER/MODEL	CODE		24	23	22	21	20	19	18	17	16	15	14	13	12	11	10	09	08	07	06	05	04	03	02	01	00	99	98	97	96	95	94	93	92
PORSCHE																																			
911 CARRERA GTS 2DR COUPE	9411 02	AB			-	-	-	8	8	8	8	8	-	-	8	-	-	-	-	-	-	-	-	-	-	-	-	-	-	-	-	-	-	-	-
		Coll			-	-	-	55	55	52	56	56	-	-	52	-	-	-	-	-	-	-	-	-	-	-	-	-	-	-	-	-	-	-	-
		Comp			-	-	-	68	68	68	48	48	-	-	43	-	-	-	-	-	-	-	-	-	-	-	-	-	-	-	-	-	-	-	-
		DCPD			-	-	-	54	54	53	51	50	-	-	44	-	-	-	-	-	-	-	-	-	-	-	-	-	-	-	-	-	-	-	-
911 CARRERA GTS CABRIOLET	9428 04	AB			-	-	-	7	7	7	7	7	-	-	-	-	-	-	-	-	-	-	-	-	-	-	-	-	-	-	-	-	-	-	-
		Coll			-	-	-	43	43	41	44	44	-	-	-	-	-	-	-	-	-	-	-	-	-	-	-	-	-	-	-	-	-	-	-
		Comp			-	-	-	57	57	57	53	53	-	-	-	-	-	-	-	-	-	-	-	-	-	-	-	-	-	-	-	-	-	-	-
		DCPD			-	-	-	56	56	56	51	50	-	-	-	-	-	-	-	-	-	-	-	-	-	-	-	-	-	-	-	-	-	-	-
911 CARRERA S 2DR COUPE	9411 01	AB			-	8	8	8	8	8	8	8	8	8	8	8	8	8	8	7	7	8	-	-	-	-	-	-	-	-	-	-	-	-	-
		Coll			-	51	51	55	55	52	56	56	54	53	52	52	52	47	52	52	52	52	-	-	-	-	-	-	-	-	-	-	-	-	-
		Comp			-	67	67	68	68	68	48	48	45	43	43	43	43	43	50	48	47	44	-	-	-	-	-	-	-	-	-	-	-	-	-
		DCPD			-	52	52	54	54	53	51	50	47	47	44	44	41	39	39	39	38	36	-	-	-	-	-	-	-	-	-	-	-	-	-
911 CARRERA S CABRIOLET	9428 03	AB			-	7	7	7	7	7	7	7	6	7	7	7	7	7	7	8	7	7	-	-	-	-	-	-	-	-	-	-	-	-	-
		Coll			-	44	44	43	43	41	44	44	44	44	44	44	44	44	49	49	46	46	-	-	-	-	-	-	-	-	-	-	-	-	-
		Comp			-	57	57	57	57	57	53	53	52	49	47	47	47	47	47	44	42	42	-	-	-	-	-	-	-	-	-	-	-	-	-
		DCPD			-	57	57	56	56	56	51	50	42	42	42	41	41	41	41	40	38	36	-	-	-	-	-	-	-	-	-	-	-	-	-
911 CARRERA T 2DR COUPE	9411 03	AB			-	-	-	8	8	-	-	-	-	-	-	-	-	-	-	-	-	-	-	-	-	-	-	-	-	-	-	-	-	-	-
		Coll			-	-	-	55	55	-	-	-	-	-	-	-	-	-	-	-	-	-	-	-	-	-	-	-	-	-	-	-	-	-	-
		Comp			-	-	-	68	68	-	-	-	-	-	-	-	-	-	-	-	-	-	-	-	-	-	-	-	-	-	-	-	-	-	-
		DCPD			-	-	-	54	54	-	-	-	-	-	-	-	-	-	-	-	-	-	-	-	-	-	-	-	-	-	-	-	-	-	-
911 GT2 2DR COUPE	9530 00	AB			-	-	-	-	-	-	-	-	-	-	-	-	-	8	8	-	-	8	8	8	8	-	-	-	-	-	-	-	-	-	-
		Coll			-	-	-	-	-	-	-	-	-	-	-	-	-	58	58	-	-	58	58	57	49	-	-	-	-	-	-	-	-	-	-
		Comp			-	-	-	-	-	-	-	-	-	-	-	-	-	68	70	-	-	55	50	50	47	-	-	-	-	-	-	-	-	-	-
		DCPD			-	-	-	-	-	-	-	-	-	-	-	-	-	74	74	-	-	54	54	54	48	-	-	-	-	-	-	-	-	-	-
911 GT2 RS 2DR COUPE	9720 00	AB			-	-	-	8	8	-	-	-	-	-	-	8	-	-	-	-	-	-	-	-	-	-	-	-	-	-	-	-	-	-	-
		Coll			-	-	-	66	66	-	-	-	-	-	-	47	-	-	-	-	-	-	-	-	-	-	-	-	-	-	-	-	-	-	-
		Comp			-	-	-	78	78	-	-	-	-	-	-	63	-	-	-	-	-	-	-	-	-	-	-	-	-	-	-	-	-	-	-
		DCPD			-	-	-	78	75	-	-	-	-	-	-	47	-	-	-	-	-	-	-	-	-	-	-	-	-	-	-	-	-	-	-
911 GT3 2DR COUPE	9551 00	AB			-	-	-	-	7	-	7	8	7	-	-	7	8	8	8	8	-	8	8	-	-	-	-	-	-	-	-	-	-	-	-
		Coll			-	-	-	-	61	-	67	66	64	-	-	67	57	55	55	52	-	55	52	-	-	-	-	-	-	-	-	-	-	-	-
		Comp			-	-	-	-	68	-	74	74	63	-	-	57	56	56	56	49	-	58	45	-	-	-	-	-	-	-	-	-	-	-	-
		DCPD			-	-	-	-	53	-	60	61	54	-	-	66	62	53	53	39	-	45	41	-	-	-	-	-	-	-	-	-	-	-	-
911 GT3 RS 2DR COUPE	9067 00	AB			-	-	-	7	-	-	7	-	-	-	-	8	-	-	8	8	-	-	-	-	-	-	-	-	-	-	-	-	-	-	-
		Coll			-	-	-	66	-	-	84	-	-	-	-	44	-	-	52	51	-	-	-	-	-	-	-	-	-	-	-	-	-	-	-
		Comp			-	-	-	93	-	-	92	-	-	-	-	57	-	-	61	52	-	-	-	-	-	-	-	-	-	-	-	-	-	-	-
		DCPD			-	-	-	65	-	-	59	-	-	-	-	48	-	-	51	46	-	-	-	-	-	-	-	-	-	-	-	-	-	-	-
911 GT3 RS 4.0 2DR COUPE	8978 00	AB			-	-	-	-	-	-	-	-	-	-	-	7	-	-	-	-	-	-	-	-	-	-	-	-	-	-	-	-	-	-	-
		Coll			-	-	-	-	-	-	-	-	-	-	-	50	-	-	-	-	-	-	-	-	-	-	-	-	-	-	-	-	-	-	-
		Comp			-	-	-	-	-	-	-	-	-	-	-	86	-	-	-	-	-	-	-	-	-	-	-	-	-	-	-	-	-	-	-
		DCPD			-	-	-	-	-	-	-	-	-	-	-	67	-	-	-	-	-	-	-	-	-	-	-	-	-	-	-	-	-	-	-
911 R 2DR COUPE	9067 01	AB			-	-	-	-	-	-	7	-	-	-	-	-	-	-	-	-	-	-	-	-	-	-	-	-	-	-	-	-	-	-	-
		Coll			-	-	-	-	-	-	84	-	-	-	-	-	-	-	-	-	-	-	-	-	-	-	-	-	-	-	-	-	-	-	-
		Comp			-	-	-	-	-	-	92	-	-	-	-	-	-	-	-	-	-	-	-	-	-	-	-	-	-	-	-	-	-	-	-
		DCPD			-	-	-	-	-	-	59	-	-	-	-	-	-	-	-	-	-	-	-	-	-	-	-	-	-	-	-	-	-	-	-

√ - Approved Theft Deterrent System

MANUFACTURER/MODEL	CODE		24	23	22	21	20	19	18	17	16	15	14	13	12	11	10	09	08	07	06	05	04	03	02	01	00	99	98	97	96	95	94	93	92
PORSCHE																																			
911 RS 2DR COUPE	9461 00	AB			-	-	-	-	-	-	-	-	-	-	-	-	-	-	-	-	-	-	-	-	-	-	-	-	-	-	-	8	8	8	-
		Coll			-	-	-	-	-	-	-	-	-	-	-	-	-	-	-	-	-	-	-	-	-	-	-	-	-	-	-	28	28	28	-
		Comp			-	-	-	-	-	-	-	-	-	-	-	-	-	-	-	-	-	-	-	-	-	-	-	-	-	-	-	35	35	35	-
		DCPD			-	-	-	-	-	-	-	-	-	-	-	-	-	-	-	-	-	-	-	-	-	-	-	-	-	-	-	20	20	20	-
911 SPEEDSTER CABRIOLET	8665 00	AB			-	-	-	7	-	-	-	-	-	-	-	-	-	-	-	-	-	-	-	-	-	-	-	-	-	-	-	-	-	-	-
		Coll			-	-	-	66	-	-	-	-	-	-	-	-	-	-	-	-	-	-	-	-	-	-	-	-	-	-	-	-	-	-	-
		Comp			-	-	-	75	-	-	-	-	-	-	-	-	-	-	-	-	-	-	-	-	-	-	-	-	-	-	-	-	-	-	-
		DCPD			-	-	-	70	-	-	-	-	-	-	-	-	-	-	-	-	-	-	-	-	-	-	-	-	-	-	-	-	-	-	-
911 TARGA 4 2DR AWD	9449 02	AB			-	7	-	7	7	6	7	7	6	-	8	-	-	-	7	7	-	-	-	-	-	-	-	-	-	-	-	-	-	-	-
		Coll			-	66	-	66	66	66	67	67	67	-	75	-	-	-	63	51	-	-	-	-	-	-	-	-	-	-	-	-	-	-	-
		Comp			-	75	-	75	74	74	74	69	70	-	69	-	-	-	60	57	-	-	-	-	-	-	-	-	-	-	-	-	-	-	-
		DCPD			-	66	-	66	65	65	65	65	54	-	68	-	-	-	52	47	-	-	-	-	-	-	-	-	-	-	-	-	-	-	-
911 TARGA 4 GTS 2DR AWD	9449 03	AB			-	-	-	7	7	-	7	-	-	-	-	-	-	-	-	-	-	-	-	-	-	-	-	-	-	-	-	-	-	-	-
		Coll			-	-	-	66	66	-	67	-	-	-	-	-	-	-	-	-	-	-	-	-	-	-	-	-	-	-	-	-	-	-	-
		Comp			-	-	-	75	74	-	74	-	-	-	-	-	-	-	-	-	-	-	-	-	-	-	-	-	-	-	-	-	-	-	-
		DCPD			-	-	-	66	65	-	65	-	-	-	-	-	-	-	-	-	-	-	-	-	-	-	-	-	-	-	-	-	-	-	-
911 TARGA 4S 2DR AWD	9449 01	AB			-	7	-	7	7	6	7	7	6	-	8	7	7	8	7	7	-	-	-	-	-	-	-	-	-	-	-	-	-	-	-
		Coll			-	66	-	66	66	66	67	67	67	-	75	75	75	62	63	51	-	-	-	-	-	-	-	-	-	-	-	-	-	-	-
		Comp			-	75	-	75	74	74	74	69	70	-	69	65	64	61	60	57	-	-	-	-	-	-	-	-	-	-	-	-	-	-	-
		DCPD			-	66	-	66	65	65	65	65	54	-	68	57	57	57	52	47	-	-	-	-	-	-	-	-	-	-	-	-	-	-	-
911 TURBO 2DR COUPE 2WD	9538 00	AB			-	-	-	-	-	-	-	-	-	-	-	-	-	-	-	-	-	-	-	-	-	-	-	-	-	-	-	-	7	7	-
		Coll			-	-	-	-	-	-	-	-	-	-	-	-	-	-	-	-	-	-	-	-	-	-	-	-	-	-	-	-	68	68	-
		Comp			-	-	-	-	-	-	-	-	-	-	-	-	-	-	-	-	-	-	-	-	-	-	-	-	-	-	-	-	64	64	-
		DCPD			-	-	-	-	-	-	-	-	-	-	-	-	-	-	-	-	-	-	-	-	-	-	-	-	-	-	-	-	54	54	-
911 TURBO 2DR COUPE AWD	9421 00	AB			-	-	-	7	7	7	7	7	6	8	8	8	8	8	8	7	-	-	7	8	7	7	-	-	-	7	7	-	7	7	-
		Coll			-	-	-	86	86	85	83	84	79	74	74	74	74	71	68	67	-	-	56	56	56	56	-	-	-	56	56	-	56	56	-
		Comp			-	-	-	82	80	80	80	80	79	80	80	80	79	73	72	68	-	-	51	47	47	47	-	-	-	47	47	-	47	47	-
		DCPD			-	-	-	78	78	78	78	76	76	67	69	60	60	61	52	52	-	-	43	43	43	43	-	-	-	43	43	-	43	43	-
911 TURBO CABRIOLET AWD	9552 00	AB			-	-	-	7	7	7	7	7	6	8	7	8	7	7	7	-	-	-	7	-	-	-	-	-	-	-	-	-	-	-	-
		Coll			-	-	-	82	82	82	82	82	82	68	67	65	65	59	48	-	-	-	48	-	-	-	-	-	-	-	-	-	-	-	-
		Comp			-	-	-	84	84	84	82	82	82	66	57	57	57	57	48	-	-	-	47	-	-	-	-	-	-	-	-	-	-	-	-
		DCPD			-	-	-	83	83	80	74	74	76	68	66	62	56	50	46	-	-	-	41	-	-	-	-	-	-	-	-	-	-	-	-
911 TURBO S 2DR COUPE AWD	9421 01	AB			-	7	-	7	7	7	7	7	6	8	8	8	-	-	-	-	7	7	-	-	-	-	-	-	-	-	-	-	-	-	-
		Coll			-	86	-	86	86	85	83	84	79	74	74	74	-	-	-	-	56	56	-	-	-	-	-	-	-	-	-	-	-	-	-
		Comp			-	82	-	82	80	80	80	80	79	80	80	80	-	-	-	-	80	52	-	-	-	-	-	-	-	-	-	-	-	-	-
		DCPD			-	78	-	78	78	78	78	76	76	67	69	60	-	-	-	-	52	52	-	-	-	-	-	-	-	-	-	-	-	-	-
911 TURBO S CABRIOLET AWD	9552 01	AB			-	7	-	7	7	7	7	7	6	8	7	8	-	-	-	-	-	7	-	-	-	-	-	-	-	-	-	-	-	-	-
		Coll			-	82	-	82	82	82	82	82	82	68	67	65	-	-	-	-	-	47	-	-	-	-	-	-	-	-	-	-	-	-	-
		Comp			-	84	-	84	84	84	82	82	82	66	57	57	-	-	-	-	-	46	-	-	-	-	-	-	-	-	-	-	-	-	-
		DCPD			-	83	-	83	83	80	74	74	76	68	66	62	-	-	-	-	-	46	-	-	-	-	-	-	-	-	-	-	-	-	-
911 TURBO-LOOK CABRIOLET	9434 00	AB			-	-	-	-	-	-	-	-	-	-	-	-	-	-	-	-	-	-	-	-	-	-	-	-	-	-	-	-	-	6	-
		Coll			-	-	-	-	-	-	-	-	-	-	-	-	-	-	-	-	-	-	-	-	-	-	-	-	-	-	-	-	-	28	-
		Comp			-	-	-	-	-	-	-	-	-	-	-	-	-	-	-	-	-	-	-	-	-	-	-	-	-	-	-	-	-	30	-
		DCPD			-	-	-	-	-	-	-	-	-	-	-	-	-	-	-	-	-	-	-	-	-	-	-	-	-	-	-	-	-	29	-

√ - Approved Theft Deterrent System

MANUFACTURER/MODEL	CODE		24	23	22	21	20	19	18	17	16	15	14	13	12	11	10	09	08	07	06	05	04	03	02	01	00	99	98	97	96	95	94	93	92
PORSCHE																																			
928 2DR COUPE	9416 00	AB			-	-	-	-	-	-	-	-	-	-	-	-	-	-	-	-	-	-	-	-	-	-	-	-	-	-	-	6	6	6	-
		Coll			-	-	-	-	-	-	-	-	-	-	-	-	-	-	-	-	-	-	-	-	-	-	-	-	-	-	-	33	33	33	-
		Comp			-	-	-	-	-	-	-	-	-	-	-	-	-	-	-	-	-	-	-	-	-	-	-	-	-	-	-	46	46	46	-
		DCPD			-	-	-	-	-	-	-	-	-	-	-	-	-	-	-	-	-	-	-	-	-	-	-	-	-	-	-	29	29	29	-
928 GTS 2DR COUPE	9416 01	AB			-	-	-	-	-	-	-	-	-	-	-	-	-	-	-	-	-	-	-	-	-	-	-	-	-	-	-	6	-	-	-
		Coll			-	-	-	-	-	-	-	-	-	-	-	-	-	-	-	-	-	-	-	-	-	-	-	-	-	-	-	33	-	-	-
		Comp			-	-	-	-	-	-	-	-	-	-	-	-	-	-	-	-	-	-	-	-	-	-	-	-	-	-	-	46	-	-	-
		DCPD			-	-	-	-	-	-	-	-	-	-	-	-	-	-	-	-	-	-	-	-	-	-	-	-	-	-	-	29	-	-	-
968 2DR COUPE	9459 00	AB			-	-	-	-	-	-	-	-	-	-	-	-	-	-	-	-	-	-	-	-	-	-	-	-	-	-	-	8	8	8	-
		Coll			-	-	-	-	-	-	-	-	-	-	-	-	-	-	-	-	-	-	-	-	-	-	-	-	-	-	-	25	25	25	-
		Comp			-	-	-	-	-	-	-	-	-	-	-	-	-	-	-	-	-	-	-	-	-	-	-	-	-	-	-	20	20	20	-
		DCPD			-	-	-	-	-	-	-	-	-	-	-	-	-	-	-	-	-	-	-	-	-	-	-	-	-	-	-	15	15	15	-
968 CABRIOLET	9460 00	AB			-	-	-	-	-	-	-	-	-	-	-	-	-	-	-	-	-	-	-	-	-	-	-	-	-	-	-	6	6	6	-
		Coll			-	-	-	-	-	-	-	-	-	-	-	-	-	-	-	-	-	-	-	-	-	-	-	-	-	-	-	29	29	29	-
		Comp			-	-	-	-	-	-	-	-	-	-	-	-	-	-	-	-	-	-	-	-	-	-	-	-	-	-	-	24	24	24	-
		DCPD			-	-	-	-	-	-	-	-	-	-	-	-	-	-	-	-	-	-	-	-	-	-	-	-	-	-	-	20	20	20	-
BOXSTER CONVERTIBLE	9485 00	AB			-	-	-	-	-	-	6	6	6	6	7	7	7	7	7	7	7	7	7	7	7	7	7	7	7	7	-	-	-	-	-
		Coll			-	-	-	-	-	-	36	37	34	33	30	30	26	24	24	23	21	20	21	20	19	19	19	19	19	19	-	-	-	-	-
		Comp			-	-	-	-	-	-	35	35	33	32	40	38	37	37	35	35	34	33	32	33	31	31	31	31	31	31	-	-	-	-	-
		DCPD			-	-	-	-	-	-	35	33	33	31	29	29	29	29	28	25	25	25	25	20	20	20	20	20	20	20	-	-	-	-	-
BOXSTER GTS CONVERTIBLE	9489 02	AB			-	-	-	-	-	-	6	6	-	-	-	-	-	-	-	-	-	-	-	-	-	-	-	-	-	-	-	-	-	-	-
		Coll			-	-	-	-	-	-	37	38	-	-	-	-	-	-	-	-	-	-	-	-	-	-	-	-	-	-	-	-	-	-	-
		Comp			-	-	-	-	-	-	38	37	-	-	-	-	-	-	-	-	-	-	-	-	-	-	-	-	-	-	-	-	-	-	-
		DCPD			-	-	-	-	-	-	35	36	-	-	-	-	-	-	-	-	-	-	-	-	-	-	-	-	-	-	-	-	-	-	-
BOXSTER S ANNIVERSARY CONVERTIBLE	9489 01	AB			-	-	-	-	-	-	-	-	-	-	-	-	-	-	-	-	-	-	7	-	-	-	-	-	-	-	-	-	-	-	-
		Coll			-	-	-	-	-	-	-	-	-	-	-	-	-	-	-	-	-	-	23	-	-	-	-	-	-	-	-	-	-	-	-
		Comp			-	-	-	-	-	-	-	-	-	-	-	-	-	-	-	-	-	-	34	-	-	-	-	-	-	-	-	-	-	-	-
		DCPD			-	-	-	-	-	-	-	-	-	-	-	-	-	-	-	-	-	-	25	-	-	-	-	-	-	-	-	-	-	-	-
BOXSTER S CONVERTIBLE	9489 00	AB			-	-	-	-	-	-	6	6	6	6	7	7	7	7	7	7	7	7	7	7	7	7	7	-	-	-	-	-	-	-	-
		Coll			-	-	-	-	-	-	37	38	37	38	26	27	26	27	25	26	24	23	23	22	21	21	21	-	-	-	-	-	-	-	-
		Comp			-	-	-	-	-	-	38	37	37	36	41	41	38	35	35	33	33	34	34	33	31	31	31	-	-	-	-	-	-	-	-
		DCPD			-	-	-	-	-	-	35	36	35	32	32	32	31	28	28	25	25	25	25	25	25	25	25	-	-	-	-	-	-	-	-
BOXSTER SPYDER	9704 00	AB			-	-	-	-	-	-	7	-	-	-	7	7	-	-	-	-	-	-	-	-	-	-	-	-	-	-	-	-	-	-	-
		Coll			-	-	-	-	-	-	38	-	-	-	28	29	-	-	-	-	-	-	-	-	-	-	-	-	-	-	-	-	-	-	-
		Comp			-	-	-	-	-	-	34	-	-	-	40	37	-	-	-	-	-	-	-	-	-	-	-	-	-	-	-	-	-	-	-
		DCPD			-	-	-	-	-	-	54	-	-	-	36	36	-	-	-	-	-	-	-	-	-	-	-	-	-	-	-	-	-	-	-
CARRERA GT CONVERTIBLE	9564 00	AB			-	-	-	-	-	-	-	-	-	-	-	-	-	-	-	-	7	7	7	-	-	-	-	-	-	-	-	-	-	-	-
		Coll			-	-	-	-	-	-	-	-	-	-	-	-	-	-	-	-	68	64	60	-	-	-	-	-	-	-	-	-	-	-	-
		Comp			-	-	-	-	-	-	-	-	-	-	-	-	-	-	-	-	99	99	99	-	-	-	-	-	-	-	-	-	-	-	-
		DCPD			-	-	-	-	-	-	-	-	-	-	-	-	-	-	-	-	99	99	99	-	-	-	-	-	-	-	-	-	-	-	-
CAYMAN 2DR	9601 00	AB			-	-	-	-	-	-	8	8	6	-	9	9	9	9	9	9	-	-	-	-	-	-	-	-	-	-	-	-	-	-	-
		Coll			-	-	-	-	-	-	44	44	44	-	29	30	30	30	30	29	-	-	-	-	-	-	-	-	-	-	-	-	-	-	-
		Comp			-	-	-	-	-	-	44	44	44	-	38	38	38	37	36	36	-	-	-	-	-	-	-	-	-	-	-	-	-	-	-
		DCPD			-	-	-	-	-	-	36	36	36	-	32	32	33	30	30	28	-	-	-	-	-	-	-	-	-	-	-	-	-	-	-

√ - Approved Theft Deterrent System

MANUFACTURER/MODEL	CODE		24	23	22	21	20	19	18	17	16	15	14	13	12	11	10	09	08	07	06	05	04	03	02	01	00	99	98	97	96	95	94	93	92
PORSCHE																																			
CAYMAN GT4 2DR	9889 00	AB			-	-	-	-	-	-	6	-	-	-	-	-	-	-	-	-	-	-	-	-	-	-	-	-	-	-	-	-	-	-
		Coll			-	-	-	-	-	-	52	-	-	-	-	-	-	-	-	-	-	-	-	-	-	-	-	-	-	-	-	-	-	-
		Comp			-	-	-	-	-	-	55	-	-	-	-	-	-	-	-	-	-	-	-	-	-	-	-	-	-	-	-	-	-	-
		DCPD			-	-	-	-	-	-	43	-	-	-	-	-	-	-	-	-	-	-	-	-	-	-	-	-	-	-	-	-	-	-
CAYMAN GTS 2DR	9890 00	AB			-	-	-	-	-	-	7	6	-	-	-	-	-	-	-	-	-	-	-	-	-	-	-	-	-	-	-	-	-	-
		Coll			-	-	-	-	-	-	48	47	-	-	-	-	-	-	-	-	-	-	-	-	-	-	-	-	-	-	-	-	-	-
		Comp			-	-	-	-	-	-	53	50	-	-	-	-	-	-	-	-	-	-	-	-	-	-	-	-	-	-	-	-	-	-
		DCPD			-	-	-	-	-	-	42	38	-	-	-	-	-	-	-	-	-	-	-	-	-	-	-	-	-	-	-	-	-	-
CAYMAN R 2DR	9590 01	AB			-	-	-	-	-	-	-	-	-	-	8	-	-	-	-	-	-	-	-	-	-	-	-	-	-	-	-	-	-	-
		Coll			-	-	-	-	-	-	-	-	-	-	36	-	-	-	-	-	-	-	-	-	-	-	-	-	-	-	-	-	-	-
		Comp			-	-	-	-	-	-	-	-	-	-	42	-	-	-	-	-	-	-	-	-	-	-	-	-	-	-	-	-	-	-
		DCPD			-	-	-	-	-	-	-	-	-	-	40	-	-	-	-	-	-	-	-	-	-	-	-	-	-	-	-	-	-	-
CAYMAN S 2DR	9590 00	AB			-	-	-	-	-	-	7	7	6	-	8	8	8	9	8	8	8	-	-	-	-	-	-	-	-	-	-	-	-	-
		Coll			-	-	-	-	-	-	51	51	51	-	36	36	35	33	33	30	30	-	-	-	-	-	-	-	-	-	-	-	-	-
		Comp			-	-	-	-	-	-	52	48	49	-	42	42	42	40	39	38	37	-	-	-	-	-	-	-	-	-	-	-	-	-
		DCPD			-	-	-	-	-	-	43	43	42	-	40	38	38	34	33	32	31	-	-	-	-	-	-	-	-	-	-	-	-	-
PANAMERA 4 4DR AWD	9715 00	AB			-	-	7	7	7	7	7	7	7	7	7	7	-	-	-	-	-	-	-	-	-	-	-	-	-	-	-	-	-	-
		Coll			-	-	68	69	65	59	65	65	65	64	61	61	-	-	-	-	-	-	-	-	-	-	-	-	-	-	-	-	-	-
		Comp			-	-	70	70	60	59	60	54	54	54	54	47	-	-	-	-	-	-	-	-	-	-	-	-	-	-	-	-	-	-
		DCPD			-	-	66	66	63	59	60	60	60	59	55	56	-	-	-	-	-	-	-	-	-	-	-	-	-	-	-	-	-	-
PANAMERA 4 E-HYB SPORT TURISMO 5DR AWD	8824 00	AB			-	-	7	7	7	-	-	-	-	-	-	-	-	-	-	-	-	-	-	-	-	-	-	-	-	-	-	-	-	-
		Coll			-	-	61	61	61	-	-	-	-	-	-	-	-	-	-	-	-	-	-	-	-	-	-	-	-	-	-	-	-	-
		Comp			-	-	65	65	66	-	-	-	-	-	-	-	-	-	-	-	-	-	-	-	-	-	-	-	-	-	-	-	-	-
		DCPD			-	-	59	59	59	-	-	-	-	-	-	-	-	-	-	-	-	-	-	-	-	-	-	-	-	-	-	-	-	-
PANAMERA 4 E-HYBRID 4DR AWD	9892 00	AB			-	-	7	7	7	-	-	-	-	-	-	-	-	-	-	-	-	-	-	-	-	-	-	-	-	-	-	-	-	-
		Coll			-	-	67	68	68	-	-	-	-	-	-	-	-	-	-	-	-	-	-	-	-	-	-	-	-	-	-	-	-	-
		Comp			-	-	78	78	77	-	-	-	-	-	-	-	-	-	-	-	-	-	-	-	-	-	-	-	-	-	-	-	-	-
		DCPD			-	-	64	62	62	-	-	-	-	-	-	-	-	-	-	-	-	-	-	-	-	-	-	-	-	-	-	-	-	-
PANAMERA 4 SPORT TURISMO 5DR AWD	8833 00	AB			-	-	7	7	7	-	-	-	-	-	-	-	-	-	-	-	-	-	-	-	-	-	-	-	-	-	-	-	-	-
		Coll			-	-	67	67	67	-	-	-	-	-	-	-	-	-	-	-	-	-	-	-	-	-	-	-	-	-	-	-	-	-
		Comp			-	-	71	71	71	-	-	-	-	-	-	-	-	-	-	-	-	-	-	-	-	-	-	-	-	-	-	-	-	-
		DCPD			-	-	62	62	52	-	-	-	-	-	-	-	-	-	-	-	-	-	-	-	-	-	-	-	-	-	-	-	-	-
PANAMERA 4DR	9714 00	AB			-	-	8	8	8	7	8	8	7	8	8	8	-	-	-	-	-	-	-	-	-	-	-	-	-	-	-	-	-	-
		Coll			-	-	62	62	62	63	66	65	66	65	63	57	-	-	-	-	-	-	-	-	-	-	-	-	-	-	-	-	-	-
		Comp			-	-	55	55	55	56	62	62	62	54	54	50	-	-	-	-	-	-	-	-	-	-	-	-	-	-	-	-	-	-
		DCPD			-	-	66	66	66	67	68	68	68	67	64	63	-	-	-	-	-	-	-	-	-	-	-	-	-	-	-	-	-	-
PANAMERA 4S 4DR AWD	9692 00	AB			-	-	7	7	7	7	6	8	7	8	7	7	7	-	-	-	-	-	-	-	-	-	-	-	-	-	-	-	-	-
		Coll			-	-	68	68	69	67	81	81	81	81	67	56	50	-	-	-	-	-	-	-	-	-	-	-	-	-	-	-	-	-
		Comp			-	-	74	75	74	73	65	65	65	55	52	51	47	-	-	-	-	-	-	-	-	-	-	-	-	-	-	-	-	-
		DCPD			-	-	66	66	66	67	78	78	78	77	68	59	59	-	-	-	-	-	-	-	-	-	-	-	-	-	-	-	-	-
PANAMERA 4S SPORT TURISMO 5DR AWD	8832 00	AB			-	-	7	7	7	-	-	-	-	-	-	-	-	-	-	-	-	-	-	-	-	-	-	-	-	-	-	-	-	-
		Coll			-	-	67	68	67	-	-	-	-	-	-	-	-	-	-	-	-	-	-	-	-	-	-	-	-	-	-	-	-	-
		Comp			-	-	67	68	67	-	-	-	-	-	-	-	-	-	-	-	-	-	-	-	-	-	-	-	-	-	-	-	-	-
		DCPD			-	-	67	67	67	-	-	-	-	-	-	-	-	-	-	-	-	-	-	-	-	-	-	-	-	-	-	-	-	-

√ - Approved Theft Deterrent System

MANUFACTURER/MODEL	CODE		24	23	22	21	20	19	18	17	16	15	14	13	12	11	10	09	08	07	06	05	04	03	02	01	00	99	98	97	96	95	94	93	92
PORSCHE																																			
PANAMERA GTS 4DR AWD	9743 00	AB			-	-	7	7	-	-	7	7	7	7	7	-	-	-	-	-	-	-	-	-	-	-	-	-	-	-	-	-	-	-	-
		Coll			-	-	70	70	-	-	67	65	65	65	62	-	-	-	-	-	-	-	-	-	-	-	-	-	-	-	-	-	-	-	-
		Comp			-	-	76	76	-	-	71	66	62	62	63	-	-	-	-	-	-	-	-	-	-	-	-	-	-	-	-	-	-	-	-
		DCPD			-	-	71	71	-	-	70	68	65	63	65	-	-	-	-	-	-	-	-	-	-	-	-	-	-	-	-	-	-	-	-
PANAMERA GTS SPORT TURISMO 5DR AWD	8685 00	AB			-	-	7	7	-	-	-	-	-	-	-	-	-	-	-	-	-	-	-	-	-	-	-	-	-	-	-	-	-	-	-
		Coll			-	-	65	65	-	-	-	-	-	-	-	-	-	-	-	-	-	-	-	-	-	-	-	-	-	-	-	-	-	-	-
		Comp			-	-	74	74	-	-	-	-	-	-	-	-	-	-	-	-	-	-	-	-	-	-	-	-	-	-	-	-	-	-	-
		DCPD			-	-	66	66	-	-	-	-	-	-	-	-	-	-	-	-	-	-	-	-	-	-	-	-	-	-	-	-	-	-	-
PANAMERA S 4DR	9691 00	AB			-	-	-	-	-	-	8	8	8	8	8	8	8	-	-	-	-	-	-	-	-	-	-	-	-	-	-	-	-	-	-
		Coll			-	-	-	-	-	-	74	74	74	74	74	74	70	-	-	-	-	-	-	-	-	-	-	-	-	-	-	-	-	-	-
		Comp			-	-	-	-	-	-	62	62	61	59	59	59	60	-	-	-	-	-	-	-	-	-	-	-	-	-	-	-	-	-	-
		DCPD			-	-	-	-	-	-	77	77	76	77	70	71	72	-	-	-	-	-	-	-	-	-	-	-	-	-	-	-	-	-	-
PANAMERA S HYBRID 4DR	9734 00	AB			-	-	-	-	-	-	6	6	6	6	6	-	-	-	-	-	-	-	-	-	-	-	-	-	-	-	-	-	-	-	-
		Coll			-	-	-	-	-	-	68	57	57	57	56	-	-	-	-	-	-	-	-	-	-	-	-	-	-	-	-	-	-	-	-
		Comp			-	-	-	-	-	-	61	61	57	57	57	-	-	-	-	-	-	-	-	-	-	-	-	-	-	-	-	-	-	-	-
		DCPD			-	-	-	-	-	-	64	62	63	60	54	-	-	-	-	-	-	-	-	-	-	-	-	-	-	-	-	-	-	-	-
PANAMERA TURBO 4DR AWD	9693 00	AB			-	-	7	7	7	7	8	8	8	8	8	8	8	-	-	-	-	-	-	-	-	-	-	-	-	-	-	-	-	-	-
		Coll			-	-	59	60	61	54	93	93	93	93	93	92	64	-	-	-	-	-	-	-	-	-	-	-	-	-	-	-	-	-	-
		Comp			-	-	96	96	96	80	94	94	95	77	77	76	53	-	-	-	-	-	-	-	-	-	-	-	-	-	-	-	-	-	-
		DCPD			-	-	68	68	67	66	92	92	92	92	92	92	67	-	-	-	-	-	-	-	-	-	-	-	-	-	-	-	-	-	-
PANAMERA TURBO S 4DR AWD	9793 00	AB			-	-	-	-	-	-	7	7	-	-	-	-	-	-	-	-	-	-	-	-	-	-	-	-	-	-	-	-	-	-	-
		Coll			-	-	-	-	-	-	64	64	-	-	-	-	-	-	-	-	-	-	-	-	-	-	-	-	-	-	-	-	-	-	-
		Comp			-	-	-	-	-	-	56	56	-	-	-	-	-	-	-	-	-	-	-	-	-	-	-	-	-	-	-	-	-	-	-
		DCPD			-	-	-	-	-	-	64	64	-	-	-	-	-	-	-	-	-	-	-	-	-	-	-	-	-	-	-	-	-	-	-
PANAMERA TURBO S E-HYB SPT TURIS 5DR AWD	8823 00	AB			-	-	7	7	7	-	-	-	-	-	-	-	-	-	-	-	-	-	-	-	-	-	-	-	-	-	-	-	-	-	-
		Coll			-	-	65	65	65	-	-	-	-	-	-	-	-	-	-	-	-	-	-	-	-	-	-	-	-	-	-	-	-	-	-
		Comp			-	-	74	74	74	-	-	-	-	-	-	-	-	-	-	-	-	-	-	-	-	-	-	-	-	-	-	-	-	-	-
		DCPD			-	-	66	66	66	-	-	-	-	-	-	-	-	-	-	-	-	-	-	-	-	-	-	-	-	-	-	-	-	-	-
PANAMERA TURBO S E-HYBRID 4DR AWD	9893 00	AB			-	-	7	7	7	-	-	-	-	-	-	-	-	-	-	-	-	-	-	-	-	-	-	-	-	-	-	-	-	-	-
		Coll			-	-	75	75	75	-	-	-	-	-	-	-	-	-	-	-	-	-	-	-	-	-	-	-	-	-	-	-	-	-	-
		Comp			-	-	82	82	82	-	-	-	-	-	-	-	-	-	-	-	-	-	-	-	-	-	-	-	-	-	-	-	-	-	-
		DCPD			-	-	69	70	70	-	-	-	-	-	-	-	-	-	-	-	-	-	-	-	-	-	-	-	-	-	-	-	-	-	-
PANAMERA TURBO SPORT TURISMO 5DR AWD	8830 00	AB			-	-	7	7	7	-	-	-	-	-	-	-	-	-	-	-	-	-	-	-	-	-	-	-	-	-	-	-	-	-	-
		Coll			-	-	65	65	65	-	-	-	-	-	-	-	-	-	-	-	-	-	-	-	-	-	-	-	-	-	-	-	-	-	-
		Comp			-	-	74	74	74	-	-	-	-	-	-	-	-	-	-	-	-	-	-	-	-	-	-	-	-	-	-	-	-	-	-
		DCPD			-	-	60	60	60	-	-	-	-	-	-	-	-	-	-	-	-	-	-	-	-	-	-	-	-	-	-	-	-	-	-
TAYCAN 4S 4DR AWD	8594 00	AB			-	7	7	-	-	-	-	-	-	-	-	-	-	-	-	-	-	-	-	-	-	-	-	-	-	-	-	-	-	-	-
		Coll			-	62	62	-	-	-	-	-	-	-	-	-	-	-	-	-	-	-	-	-	-	-	-	-	-	-	-	-	-	-	-
		Comp			-	62	62	-	-	-	-	-	-	-	-	-	-	-	-	-	-	-	-	-	-	-	-	-	-	-	-	-	-	-	-
		DCPD			-	57	57	-	-	-	-	-	-	-	-	-	-	-	-	-	-	-	-	-	-	-	-	-	-	-	-	-	-	-	-
TAYCAN TURBO 4DR AWD	8668 00	AB			-	7	7	-	-	-	-	-	-	-	-	-	-	-	-	-	-	-	-	-	-	-	-	-	-	-	-	-	-	-	-
		Coll			-	65	65	-	-	-	-	-	-	-	-	-	-	-	-	-	-	-	-	-	-	-	-	-	-	-	-	-	-	-	-
		Comp			-	63	63	-	-	-	-	-	-	-	-	-	-	-	-	-	-	-	-	-	-	-	-	-	-	-	-	-	-	-	-
		DCPD			-	60	60	-	-	-	-	-	-	-	-	-	-	-	-	-	-	-	-	-	-	-	-	-	-	-	-	-	-	-	-

√ - Approved Theft Deterrent System

MANUFACTURER/MODEL	CODE		24	23	22	21	20	19	18	17	16	15	14	13	12	11	10	09	08	07	06	05	04	03	02	01	00	99	98	97	96	95	94	93	92
PORSCHE																																			
TAYCAN TURBO S 4DR AWD	8667 00	AB			-	7	7	-	-	-	-	-	-	-	-	-	-	-	-	-	-	-	-	-	-	-	-	-	-	-	-	-	-	-	-
		Coll			-	69	69	-	-	-	-	-	-	-	-	-	-	-	-	-	-	-	-	-	-	-	-	-	-	-	-	-	-	-	-
		Comp			-	70	70	-	-	-	-	-	-	-	-	-	-	-	-	-	-	-	-	-	-	-	-	-	-	-	-	-	-	-	-
		DCPD			-	62	62	-	-	-	-	-	-	-	-	-	-	-	-	-	-	-	-	-	-	-	-	-	-	-	-	-	-	-	-
PORSCHE TRUCK/VAN																																			
CAYENNE 4DR AWD DIESEL	9799 00	AB			-	-	-	-	-	-	8	8	8	8	-	-	-	-	-	-	-	-	-	-	-	-	-	-	-	-	-	-	-	-	-
		Coll			-	-	-	-	-	-	44	44	44	43	-	-	-	-	-	-	-	-	-	-	-	-	-	-	-	-	-	-	-	-	-
		Comp			-	-	-	-	-	-	49	45	45	46	-	-	-	-	-	-	-	-	-	-	-	-	-	-	-	-	-	-	-	-	-
		DCPD			-	-	-	-	-	-	43	43	43	41	-	-	-	-	-	-	-	-	-	-	-	-	-	-	-	-	-	-	-	-	-
CAYENNE E-HYBRID 4DR AWD	9719 02	AB			-	8	8	8	-	-	-	-	-	-	-	-	-	-	-	-	-	-	-	-	-	-	-	-	-	-	-	-	-	-	-
		Coll			-	57	57	57	-	-	-	-	-	-	-	-	-	-	-	-	-	-	-	-	-	-	-	-	-	-	-	-	-	-	-
		Comp			-	65	65	65	-	-	-	-	-	-	-	-	-	-	-	-	-	-	-	-	-	-	-	-	-	-	-	-	-	-	-
		DCPD			-	57	57	57	-	-	-	-	-	-	-	-	-	-	-	-	-	-	-	-	-	-	-	-	-	-	-	-	-	-	-
CAYENNE E-HYBRID 4DR COUPE AWD	8597 00	AB			-	8	8	-	-	-	-	-	-	-	-	-	-	-	-	-	-	-	-	-	-	-	-	-	-	-	-	-	-	-	-
		Coll			-	55	55	-	-	-	-	-	-	-	-	-	-	-	-	-	-	-	-	-	-	-	-	-	-	-	-	-	-	-	-
		Comp			-	55	55	-	-	-	-	-	-	-	-	-	-	-	-	-	-	-	-	-	-	-	-	-	-	-	-	-	-	-	-
		DCPD			-	57	57	-	-	-	-	-	-	-	-	-	-	-	-	-	-	-	-	-	-	-	-	-	-	-	-	-	-	-	-
CAYENNE GTS 4DR AWD	9657 00	AB			-	8	-	-	8	8	8	-	8	8	-	-	8	8	8	-	-	-	-	-	-	-	-	-	-	-	-	-	-	-	-
		Coll			-	55	-	-	55	55	55	-	57	57	-	-	53	49	47	-	-	-	-	-	-	-	-	-	-	-	-	-	-	-	-
		Comp			-	65	-	-	65	66	65	-	59	57	-	-	65	64	55	-	-	-	-	-	-	-	-	-	-	-	-	-	-	-	-
		DCPD			-	57	-	-	57	57	57	-	57	57	-	-	52	48	46	-	-	-	-	-	-	-	-	-	-	-	-	-	-	-	-
CAYENNE GTS 4DR COUPE AWD	8579 00	AB			-	8	-	-	-	-	-	-	-	-	-	-	-	-	-	-	-	-	-	-	-	-	-	-	-	-	-	-	-	-	-
		Coll			-	53	-	-	-	-	-	-	-	-	-	-	-	-	-	-	-	-	-	-	-	-	-	-	-	-	-	-	-	-	-
		Comp			-	72	-	-	-	-	-	-	-	-	-	-	-	-	-	-	-	-	-	-	-	-	-	-	-	-	-	-	-	-	-
		DCPD			-	54	-	-	-	-	-	-	-	-	-	-	-	-	-	-	-	-	-	-	-	-	-	-	-	-	-	-	-	-	-
CAYENNE GTS PD EDITION 4DR AWD	9682 00	AB			-	-	-	-	-	-	-	-	-	-	-	-	8	-	-	-	-	-	-	-	-	-	-	-	-	-	-	-	-	-	-
		Coll			-	-	-	-	-	-	-	-	-	-	-	-	55	-	-	-	-	-	-	-	-	-	-	-	-	-	-	-	-	-	-
		Comp			-	-	-	-	-	-	-	-	-	-	-	-	59	-	-	-	-	-	-	-	-	-	-	-	-	-	-	-	-	-	-
		DCPD			-	-	-	-	-	-	-	-	-	-	-	-	50	-	-	-	-	-	-	-	-	-	-	-	-	-	-	-	-	-	-
CAYENNE S 4DR AWD	9527 00	AB			-	8	8	8	8	8	8	8	8	8	8	8	8	8	8	8	8	8	8	8	-	-	-	-	-	-	-	-	-	-	-
		Coll			-	56	56	56	55	55	55	56	56	55	56	52	48	46	44	41	39	37	37	35	-	-	-	-	-	-	-	-	-	-	-
		Comp			-	71	71	65	59	59	60	56	57	58	54	55	60	60	58	54	52	52	52	50	-	-	-	-	-	-	-	-	-	-	-
		DCPD			-	57	57	57	57	57	57	57	57	57	57	56	49	47	44	39	38	36	36	34	-	-	-	-	-	-	-	-	-	-	-
CAYENNE S 4DR COUPE AWD	8679 00	AB			-	8	8	-	-	-	-	-	-	-	-	-	-	-	-	-	-	-	-	-	-	-	-	-	-	-	-	-	-	-	-
		Coll			-	52	52	-	-	-	-	-	-	-	-	-	-	-	-	-	-	-	-	-	-	-	-	-	-	-	-	-	-	-	-
		Comp			-	62	62	-	-	-	-	-	-	-	-	-	-	-	-	-	-	-	-	-	-	-	-	-	-	-	-	-	-	-	-
		DCPD			-	52	52	-	-	-	-	-	-	-	-	-	-	-	-	-	-	-	-	-	-	-	-	-	-	-	-	-	-	-	-
CAYENNE S E-HYBRID 4DR AWD	9719 01	AB			-	-	-	-	8	7	7	-	-	-	-	-	-	-	-	-	-	-	-	-	-	-	-	-	-	-	-	-	-	-	-
		Coll			-	-	-	-	56	55	55	-	-	-	-	-	-	-	-	-	-	-	-	-	-	-	-	-	-	-	-	-	-	-	-
		Comp			-	-	-	-	62	62	62	-	-	-	-	-	-	-	-	-	-	-	-	-	-	-	-	-	-	-	-	-	-	-	-
		DCPD			-	-	-	-	57	57	57	-	-	-	-	-	-	-	-	-	-	-	-	-	-	-	-	-	-	-	-	-	-	-	-

√ - Approved Theft Deterrent System

MANUFACTURER/MODEL	CODE		24	23	22	21	20	19	18	17	16	15	14	13	12	11	10	09	08	07	06	05	04	03	02	01	00	99	98	97	96	95	94	93	92
PORSCHE TRUCK/VAN																																			
CAYENNE S HYBRID 4DR AWD	9719 00	AB			-	-	-	-	-	7	7	8	7	8	8	8	-	-	-	-	-	-	-	-	-	-	-	-	-	-	-	-	-	-	-
		Coll			-	-	-	-	-	55	55	55	55	55	55	55	-	-	-	-	-	-	-	-	-	-	-	-	-	-	-	-	-	-	-
		Comp			-	-	-	-	-	62	62	62	62	57	58	55	-	-	-	-	-	-	-	-	-	-	-	-	-	-	-	-	-	-	-
		DCPD			-	-	-	-	-	57	57	57	57	57	57	56	-	-	-	-	-	-	-	-	-	-	-	-	-	-	-	-	-	-	-
CAYENNE S TRANSSYBERIA 4DR AWD	9709 00	AB			-	-	-	-	-	-	-	-	-	-	-	-	8	-	-	-	-	-	-	-	-	-	-	-	-	-	-	-	-	-	-
		Coll			-	-	-	-	-	-	-	-	-	-	-	-	45	-	-	-	-	-	-	-	-	-	-	-	-	-	-	-	-	-	-
		Comp			-	-	-	-	-	-	-	-	-	-	-	-	59	-	-	-	-	-	-	-	-	-	-	-	-	-	-	-	-	-	-
		DCPD			-	-	-	-	-	-	-	-	-	-	-	-	50	-	-	-	-	-	-	-	-	-	-	-	-	-	-	-	-	-	-
CAYENNE TURBO 4DR AWD	9528 00	AB			-	8	8	8	8	7	8	7	8	8	8	8	8	8	8	8	8	8	8	8	-	-	-	-	-	-	-	-	-	-	-
		Coll			-	73	73	73	70	70	70	70	70	70	70	67	59	58	54	51	50	50	49	45	-	-	-	-	-	-	-	-	-	-	-
		Comp			-	77	77	76	71	71	70	72	68	68	68	64	87	66	64	62	63	58	58	49	-	-	-	-	-	-	-	-	-	-	-
		DCPD			-	66	66	66	66	66	66	66	66	66	66	62	62	62	53	51	49	49	49	44	-	-	-	-	-	-	-	-	-	-	-
CAYENNE TURBO 4DR COUPE AWD	8678 00	AB			-	8	8	-	-	-	-	-	-	-	-	-	-	-	-	-	-	-	-	-	-	-	-	-	-	-	-	-	-	-	-
		Coll			-	55	55	-	-	-	-	-	-	-	-	-	-	-	-	-	-	-	-	-	-	-	-	-	-	-	-	-	-	-	-
		Comp			-	73	73	-	-	-	-	-	-	-	-	-	-	-	-	-	-	-	-	-	-	-	-	-	-	-	-	-	-	-	-
		DCPD			-	57	57	-	-	-	-	-	-	-	-	-	-	-	-	-	-	-	-	-	-	-	-	-	-	-	-	-	-	-	-
CAYENNE TURBO S 4DR AWD	9758 00	AB			-	-	-	-	8	7	-	-	7	-	-	-	-	-	-	-	-	-	-	-	-	-	-	-	-	-	-	-	-	-	-
		Coll			-	-	-	-	60	60	-	-	66	-	-	-	-	-	-	-	-	-	-	-	-	-	-	-	-	-	-	-	-	-	-
		Comp			-	-	-	-	94	94	-	-	70	-	-	-	-	-	-	-	-	-	-	-	-	-	-	-	-	-	-	-	-	-	-
		DCPD			-	-	-	-	67	67	-	-	60	-	-	-	-	-	-	-	-	-	-	-	-	-	-	-	-	-	-	-	-	-	-
CAYENNE TURBO S E-HYBRID 4DR AWD	8598 00	AB			-	8	8	-	-	-	-	-	-	-	-	-	-	-	-	-	-	-	-	-	-	-	-	-	-	-	-	-	-	-	-
		Coll			-	62	62	-	-	-	-	-	-	-	-	-	-	-	-	-	-	-	-	-	-	-	-	-	-	-	-	-	-	-	-
		Comp			-	68	68	-	-	-	-	-	-	-	-	-	-	-	-	-	-	-	-	-	-	-	-	-	-	-	-	-	-	-	-
		DCPD			-	57	57	-	-	-	-	-	-	-	-	-	-	-	-	-	-	-	-	-	-	-	-	-	-	-	-	-	-	-	-
CAYENNE TURBO S E-HYBRID 4DR COUPE AWD	8596 00	AB			-	8	8	-	-	-	-	-	-	-	-	-	-	-	-	-	-	-	-	-	-	-	-	-	-	-	-	-	-	-	-
		Coll			-	62	62	-	-	-	-	-	-	-	-	-	-	-	-	-	-	-	-	-	-	-	-	-	-	-	-	-	-	-	-
		Comp			-	69	69	-	-	-	-	-	-	-	-	-	-	-	-	-	-	-	-	-	-	-	-	-	-	-	-	-	-	-	-
		DCPD			-	57	57	-	-	-	-	-	-	-	-	-	-	-	-	-	-	-	-	-	-	-	-	-	-	-	-	-	-	-	-
CAYENNE V6 4DR AWD	9556 00	AB			-	8	8	8	8	8	8	-	8	8	8	8	8	8	8	8	8	8	8	-	-	-	-	-	-	-	-	-	-	-	-
		Coll			-	44	44	44	43	43	43	-	44	43	43	44	39	38	38	37	35	35	35	-	-	-	-	-	-	-	-	-	-	-	-
		Comp			-	44	44	44	42	42	40	-	41	39	40	39	43	41	38	39	38	35	35	-	-	-	-	-	-	-	-	-	-	-	-
		DCPD			-	41	41	41	40	40	40	-	43	43	43	43	42	39	38	38	36	36	34	-	-	-	-	-	-	-	-	-	-	-	-
CAYENNE V6 4DR COUPE AWD	8680 00	AB			-	8	8	-	-	-	-	-	-	-	-	-	-	-	-	-	-	-	-	-	-	-	-	-	-	-	-	-	-	-	-
		Coll			-	42	42	-	-	-	-	-	-	-	-	-	-	-	-	-	-	-	-	-	-	-	-	-	-	-	-	-	-	-	-
		Comp			-	45	45	-	-	-	-	-	-	-	-	-	-	-	-	-	-	-	-	-	-	-	-	-	-	-	-	-	-	-	-
		DCPD			-	39	39	-	-	-	-	-	-	-	-	-	-	-	-	-	-	-	-	-	-	-	-	-	-	-	-	-	-	-	-
MACAN 4DR AWD	9830 00	AB			-	9	9	9	9	9	-	-	-	-	-	-	-	-	-	-	-	-	-	-	-	-	-	-	-	-	-	-	-	-	-
		Coll			-	41	41	40	40	40	-	-	-	-	-	-	-	-	-	-	-	-	-	-	-	-	-	-	-	-	-	-	-	-	-
		Comp			-	39	39	39	37	37	-	-	-	-	-	-	-	-	-	-	-	-	-	-	-	-	-	-	-	-	-	-	-	-	-
		DCPD			-	41	41	41	41	41	-	-	-	-	-	-	-	-	-	-	-	-	-	-	-	-	-	-	-	-	-	-	-	-	-
MACAN GTS 4DR AWD	9814 00	AB			-	9	9	-	9	9	-	-	-	-	-	-	-	-	-	-	-	-	-	-	-	-	-	-	-	-	-	-	-	-	-
		Coll			-	42	42	-	41	41	-	-	-	-	-	-	-	-	-	-	-	-	-	-	-	-	-	-	-	-	-	-	-	-	-
		Comp			-	39	39	-	39	40	-	-	-	-	-	-	-	-	-	-	-	-	-	-	-	-	-	-	-	-	-	-	-	-	-
		DCPD			-	43	43	-	43	43	-	-	-	-	-	-	-	-	-	-	-	-	-	-	-	-	-	-	-	-	-	-	-	-	-

√ - Approved Theft Deterrent System

MANUFACTURER/MODEL	CODE		24	23	22	21	20	19	18	17	16	15	14	13	12	11	10	09	08	07	06	05	04	03	02	01	00	99	98	97	96	95	94	93	92
PORSCHE TRUCK/VAN																																			
MACAN S 4DR AWD	9781 00	AB			-	8	8	8	9	8	8	9	-	-	-	-	-	-	-	-	-	-	-	-	-	-	-	-	-	-	-	-	-	-	-
		Coll			-	44	44	43	43	43	43	43	-	-	-	-	-	-	-	-	-	-	-	-	-	-	-	-	-	-	-	-	-	-	-
		Comp			-	38	38	38	37	37	36	37	-	-	-	-	-	-	-	-	-	-	-	-	-	-	-	-	-	-	-	-	-	-	-
		DCPD			-	47	47	47	47	47	47	47	-	-	-	-	-	-	-	-	-	-	-	-	-	-	-	-	-	-	-	-	-	-	-
MACAN TURBO 4DR AWD	9782 00	AB			-	9	9	-	9	9	9	9	-	-	-	-	-	-	-	-	-	-	-	-	-	-	-	-	-	-	-	-	-	-	-
		Coll			-	47	47	-	44	44	44	44	-	-	-	-	-	-	-	-	-	-	-	-	-	-	-	-	-	-	-	-	-	-	-
		Comp			-	41	41	-	43	42	41	41	-	-	-	-	-	-	-	-	-	-	-	-	-	-	-	-	-	-	-	-	-	-	-
		DCPD			-	51	51	-	51	51	51	51	-	-	-	-	-	-	-	-	-	-	-	-	-	-	-	-	-	-	-	-	-	-	-
ROLLS ROYCE																																			
CORNICHE CONVERTIBLE	7520 00	AB			-	-	-	-	-	-	-	-	-	-	-	-	-	-	-	-	-	-	-	-	7	7	7	-	-	-	-	7	7	7	-
		Coll			-	-	-	-	-	-	-	-	-	-	-	-	-	-	-	-	-	-	-	-	86	86	86	-	-	-	-	86	86	86	-
		Comp			-	-	-	-	-	-	-	-	-	-	-	-	-	-	-	-	-	-	-	-	59	59	59	-	-	-	-	59	59	59	-
		DCPD			-	-	-	-	-	-	-	-	-	-	-	-	-	-	-	-	-	-	-	-	76	76	76	-	-	-	-	76	76	76	-
DAWN CONVERTIBLE	7580 00	AB			-	-	7	7	7	7	7	-	-	-	-	-	-	-	-	-	-	-	-	-	-	-	-	-	-	-	-	-	-	-	-
		Coll			-	-	99	99	99	99	99	-	-	-	-	-	-	-	-	-	-	-	-	-	-	-	-	-	-	-	-	-	-	-	-
		Comp			-	-	76	76	76	76	74	-	-	-	-	-	-	-	-	-	-	-	-	-	-	-	-	-	-	-	-	-	-	-	-
		DCPD			-	-	99	99	99	99	99	-	-	-	-	-	-	-	-	-	-	-	-	-	-	-	-	-	-	-	-	-	-	-	-
FLYING SPUR 4DR	7546 00	AB			-	-	-	-	-	-	-	-	-	-	-	-	-	-	-	-	-	-	-	-	-	-	-	-	-	-	-	7	-	-	-
		Coll			-	-	-	-	-	-	-	-	-	-	-	-	-	-	-	-	-	-	-	-	-	-	-	-	-	-	-	82	-	-	-
		Comp			-	-	-	-	-	-	-	-	-	-	-	-	-	-	-	-	-	-	-	-	-	-	-	-	-	-	-	75	-	-	-
		DCPD			-	-	-	-	-	-	-	-	-	-	-	-	-	-	-	-	-	-	-	-	-	-	-	-	-	-	-	93	-	-	-
GHOST 4DR	7568 00	AB			-	6	6	6	6	6	6	6	6	6	6	6	6	-	-	-	-	-	-	-	-	-	-	-	-	-	-	-	-	-	-
		Coll			-	99	99	99	99	99	99	99	99	99	99	99	99	-	-	-	-	-	-	-	-	-	-	-	-	-	-	-	-	-	-
		Comp			-	96	96	96	96	96	96	96	96	91	91	90	71	-	-	-	-	-	-	-	-	-	-	-	-	-	-	-	-	-	-
		DCPD			-	99	99	99	99	99	99	99	99	99	99	99	99	-	-	-	-	-	-	-	-	-	-	-	-	-	-	-	-	-	-
PARK WARD 4DR	7573 00	AB			-	-	-	-	-	-	-	-	-	-	-	-	-	-	-	-	-	-	-	-	7	-	-	-	-	-	-	-	-	-	-
		Coll			-	-	-	-	-	-	-	-	-	-	-	-	-	-	-	-	-	-	-	-	82	-	-	-	-	-	-	-	-	-	-
		Comp			-	-	-	-	-	-	-	-	-	-	-	-	-	-	-	-	-	-	-	-	75	-	-	-	-	-	-	-	-	-	-
		DCPD			-	-	-	-	-	-	-	-	-	-	-	-	-	-	-	-	-	-	-	-	93	-	-	-	-	-	-	-	-	-	-
PHANTOM 2DR	7572 00	AB			-	-	-	-	-	7	-	-	-	7	-	7	7	7	-	-	-	-	-	-	-	-	-	-	-	-	-	-	-	-	-
		Coll			-	-	-	-	-	86	-	-	-	86	-	86	86	86	-	-	-	-	-	-	-	-	-	-	-	-	-	-	-	-	-
		Comp			-	-	-	-	-	77	-	-	-	75	-	75	75	75	-	-	-	-	-	-	-	-	-	-	-	-	-	-	-	-	-
		DCPD			-	-	-	-	-	80	-	-	-	80	-	80	80	80	-	-	-	-	-	-	-	-	-	-	-	-	-	-	-	-	-
PHANTOM 4DR	7534 00	AB			-	-	7	7	7	7	7	7	7	7	7	7	7	7	7	7	7	7	7	-	-	-	-	-	-	-	-	-	-	-	-
		Coll			-	-	99	99	99	99	99	99	99	99	99	99	99	99	99	99	99	99	72	-	-	-	-	-	-	-	-	-	-	-	-
		Comp			-	-	99	99	99	99	99	99	99	99	99	99	99	86	86	86	99	93	77	-	-	-	-	-	-	-	-	-	-	-	-
		DCPD			-	-	99	99	99	99	99	99	99	99	99	99	99	99	99	99	99	99	77	-	-	-	-	-	-	-	-	-	-	-	-
PHANTOM DROPHEAD CONVERTIBLE	7562 00	AB			-	-	-	-	-	7	7	7	7	7	-	7	7	7	7	-	-	-	-	-	-	-	-	-	-	-	-	-	-	-	-
		Coll			-	-	-	-	-	70	70	70	70	70	-	70	70	70	70	-	-	-	-	-	-	-	-	-	-	-	-	-	-	-	-
		Comp			-	-	-	-	-	64	64	64	64	64	-	74	74	74	74	-	-	-	-	-	-	-	-	-	-	-	-	-	-	-	-
		DCPD			-	-	-	-	-	99	99	99	99	99	-	99	99	99	99	-	-	-	-	-	-	-	-	-	-	-	-	-	-	-	-

√ - Approved Theft Deterrent System

MANUFACTURER/MODEL	CODE		24	23	22	21	20	19	18	17	16	15	14	13	12	11	10	09	08	07	06	05	04	03	02	01	00	99	98	97	96	95	94	93	92
ROLLS ROYCE																																			
SILVER DAWN 4DR	7545 00	AB			-	-	-	-	-	-	-	-	-	-	-	-	-	-	-	-	-	-	-	-	-	-	-	-	-	7	7	7	-	-	-
		Coll			-	-	-	-	-	-	-	-	-	-	-	-	-	-	-	-	-	-	-	-	-	-	-	-	-	67	67	67	-	-	-
		Comp			-	-	-	-	-	-	-	-	-	-	-	-	-	-	-	-	-	-	-	-	-	-	-	-	-	68	68	68	-	-	-
		DCPD			-	-	-	-	-	-	-	-	-	-	-	-	-	-	-	-	-	-	-	-	-	-	-	-	-	75	75	75	-	-	-
SILVER SERAPH 4DR	7551 00	AB			-	-	-	-	-	-	-	-	-	-	-	-	-	-	-	-	-	-	-	-	8	8	8	8	8	-	-	-	-	-	-
		Coll			-	-	-	-	-	-	-	-	-	-	-	-	-	-	-	-	-	-	-	-	68	68	68	68	68	-	-	-	-	-	-
		Comp			-	-	-	-	-	-	-	-	-	-	-	-	-	-	-	-	-	-	-	-	77	77	77	77	77	-	-	-	-	-	-
		DCPD			-	-	-	-	-	-	-	-	-	-	-	-	-	-	-	-	-	-	-	-	95	95	95	95	95	-	-	-	-	-	-
SILVER SPIRIT 4DR	7530 00	AB			-	-	-	-	-	-	-	-	-	-	-	-	-	-	-	-	-	-	-	-	-	-	-	-	-	-	-	-	7	7	-
		Coll			-	-	-	-	-	-	-	-	-	-	-	-	-	-	-	-	-	-	-	-	-	-	-	-	-	-	-	-	82	82	-
		Comp			-	-	-	-	-	-	-	-	-	-	-	-	-	-	-	-	-	-	-	-	-	-	-	-	-	-	-	-	75	75	-
		DCPD			-	-	-	-	-	-	-	-	-	-	-	-	-	-	-	-	-	-	-	-	-	-	-	-	-	-	-	-	93	93	-
SILVER SPUR 4DR	7531 00	AB			-	-	-	-	-	-	-	-	-	-	-	-	-	-	-	-	-	-	-	-	-	-	-	7	7	7	7	7	7	7	-
		Coll			-	-	-	-	-	-	-	-	-	-	-	-	-	-	-	-	-	-	-	-	-	-	-	63	63	63	63	63	63	63	-
		Comp			-	-	-	-	-	-	-	-	-	-	-	-	-	-	-	-	-	-	-	-	-	-	-	60	60	60	60	60	60	60	-
		DCPD			-	-	-	-	-	-	-	-	-	-	-	-	-	-	-	-	-	-	-	-	-	-	-	67	67	67	67	67	67	67	-
WRAITH 2DR	7576 00	AB			-	-	7	7	7	7	7	7	7	-	-	-	-	-	-	-	-	-	-	-	-	-	-	-	-	-	-	-	-	-	-
		Coll			-	-	99	99	99	99	99	99	61	-	-	-	-	-	-	-	-	-	-	-	-	-	-	-	-	-	-	-	-	-	-
		Comp			-	-	67	67	67	67	67	67	51	-	-	-	-	-	-	-	-	-	-	-	-	-	-	-	-	-	-	-	-	-	-
		DCPD			-	-	99	99	99	99	99	99	79	-	-	-	-	-	-	-	-	-	-	-	-	-	-	-	-	-	-	-	-	-	-
WRAITH BLACK BADGE 2DR	7576 01	AB			-	-	7	7	-	-	-	-	-	-	-	-	-	-	-	-	-	-	-	-	-	-	-	-	-	-	-	-	-	-	-
		Coll			-	-	99	99	-	-	-	-	-	-	-	-	-	-	-	-	-	-	-	-	-	-	-	-	-	-	-	-	-	-	-
		Comp			-	-	67	67	-	-	-	-	-	-	-	-	-	-	-	-	-	-	-	-	-	-	-	-	-	-	-	-	-	-	-
		DCPD			-	-	99	99	-	-	-	-	-	-	-	-	-	-	-	-	-	-	-	-	-	-	-	-	-	-	-	-	-	-	-
ROLLS ROYCE TRUCK/VAN																																			
CULLINAN BLACK BADGE V12 4DR AWD	7999 01	AB			-	7	7	-	-	-	-	-	-	-	-	-	-	-	-	-	-	-	-	-	-	-	-	-	-	-	-	-	-	-	-
		Coll			-	57	57	-	-	-	-	-	-	-	-	-	-	-	-	-	-	-	-	-	-	-	-	-	-	-	-	-	-	-	-
		Comp			-	71	71	-	-	-	-	-	-	-	-	-	-	-	-	-	-	-	-	-	-	-	-	-	-	-	-	-	-	-	-
		DCPD			-	62	62	-	-	-	-	-	-	-	-	-	-	-	-	-	-	-	-	-	-	-	-	-	-	-	-	-	-	-	-
CULLINAN V12 4DR AWD	7999 00	AB			-	7	7	7	-	-	-	-	-	-	-	-	-	-	-	-	-	-	-	-	-	-	-	-	-	-	-	-	-	-	-
		Coll			-	57	57	57	-	-	-	-	-	-	-	-	-	-	-	-	-	-	-	-	-	-	-	-	-	-	-	-	-	-	-
		Comp			-	71	71	71	-	-	-	-	-	-	-	-	-	-	-	-	-	-	-	-	-	-	-	-	-	-	-	-	-	-	-
		DCPD			-	62	62	62	-	-	-	-	-	-	-	-	-	-	-	-	-	-	-	-	-	-	-	-	-	-	-	-	-	-	-
SAAB																																			
9-2X 5DR AWD	1385 00	AB			-	-	-	-	-	-	-	-	-	-	-	-	-	-	-	-	-	8	-	-	-	-	-	-	-	-	-	-	-	-	-
		Coll			-	-	-	-	-	-	-	-	-	-	-	-	-	-	-	-	-	23	-	-	-	-	-	-	-	-	-	-	-	-	-
		Comp			-	-	-	-	-	-	-	-	-	-	-	-	-	-	-	-	-	20	-	-	-	-	-	-	-	-	-	-	-	-	-
		DCPD			-	-	-	-	-	-	-	-	-	-	-	-	-	-	-	-	-	17	-	-	-	-	-	-	-	-	-	-	-	-	-
9-2X AERO 5DR AWD	1386 00	AB			-	-	-	-	-	-	-	-	-	-	-	-	-	-	-	-	8	8	-	-	-	-	-	-	-	-	-	-	-	-	-
		Coll			-	-	-	-	-	-	-	-	-	-	-	-	-	-	-	-	20	20	-	-	-	-	-	-	-	-	-	-	-	-	-
		Comp			-	-	-	-	-	-	-	-	-	-	-	-	-	-	-	-	25	24	-	-	-	-	-	-	-	-	-	-	-	-	-
		DCPD			-	-	-	-	-	-	-	-	-	-	-	-	-	-	-	-	16	16	-	-	-	-	-	-	-	-	-	-	-	-	-

√ - Approved Theft Deterrent System

MANUFACTURER/MODEL	CODE		24	23	22	21	20	19	18	17	16	15	14	13	12	11	10	09	08	07	06	05	04	03	02	01	00	99	98	97	96	95	94	93	92
SAAB																																			
9-2X LINEAR 5DR AWD	1385 01	AB			-	-	-	-	-	-	-	-	-	-	-	-	-	-	-	-	8	-	-	-	-	-	-	-	-	-	-	-	-	-	-
		Coll			-	-	-	-	-	-	-	-	-	-	-	-	-	-	-	-	24	-	-	-	-	-	-	-	-	-	-	-	-	-	-
		Comp			-	-	-	-	-	-	-	-	-	-	-	-	-	-	-	-	22	-	-	-	-	-	-	-	-	-	-	-	-	-	-
		DCPD			-	-	-	-	-	-	-	-	-	-	-	-	-	-	-	-	19	-	-	-	-	-	-	-	-	-	-	-	-	-	-
9-3 3DR	0585 00	AB			-	-	-	-	-	-	-	-	-	-	-	-	-	-	-	-	-	-	-	-	-	7	7	7	-	-	-	-	-	-	-
		Coll			-	-	-	-	-	-	-	-	-	-	-	-	-	-	-	-	-	-	-	-	-	21	21	21	-	-	-	-	-	-	-
		Comp			-	-	-	-	-	-	-	-	-	-	-	-	-	-	-	-	-	-	-	-	-	√18	√18	√18	-	-	-	-	-	-	-
		DCPD			-	-	-	-	-	-	-	-	-	-	-	-	-	-	-	-	-	-	-	-	-	20	20	20	-	-	-	-	-	-	-
9-3 5DR	0583 00	AB			-	-	-	-	-	-	-	-	-	-	-	-	-	-	-	-	-	-	-	-	8	8	8	8	-	-	-	-	-	-	-
		Coll			-	-	-	-	-	-	-	-	-	-	-	-	-	-	-	-	-	-	-	-	21	21	21	21	-	-	-	-	-	-	-
		Comp			-	-	-	-	-	-	-	-	-	-	-	-	-	-	-	-	-	-	-	-	√14	√14	√14	√14	-	-	-	-	-	-	-
		DCPD			-	-	-	-	-	-	-	-	-	-	-	-	-	-	-	-	-	-	-	-	15	15	15	15	-	-	-	-	-	-	-
9-3 AERO 4DR	1093 00	AB			-	-	-	-	-	-	-	-	-	-	-	10	10	10	10	10	9	10	10	-	-	-	-	-	-	-	-	-	-	-	-
		Coll			-	-	-	-	-	-	-	-	-	-	-	30	24	24	23	23	21	20	20	-	-	-	-	-	-	-	-	-	-	-	-
		Comp			-	-	-	-	-	-	-	-	-	-	-	31	24	25	25	√25	√22	√18	√19	-	-	-	-	-	-	-	-	-	-	-	-
		DCPD			-	-	-	-	-	-	-	-	-	-	-	31	31	30	28	26	25	23	21	-	-	-	-	-	-	-	-	-	-	-	-
9-3 AERO 4DR AWD	1521 00	AB			-	-	-	-	-	-	-	-	-	-	-	9	-	8	9	-	-	-	-	-	-	-	-	-	-	-	-	-	-	-	-
		Coll			-	-	-	-	-	-	-	-	-	-	-	28	-	25	24	-	-	-	-	-	-	-	-	-	-	-	-	-	-	-	-
		Comp			-	-	-	-	-	-	-	-	-	-	-	27	-	29	27	-	-	-	-	-	-	-	-	-	-	-	-	-	-	-	-
		DCPD			-	-	-	-	-	-	-	-	-	-	-	34	-	33	31	-	-	-	-	-	-	-	-	-	-	-	-	-	-	-	-
9-3 AERO CONVERTIBLE	1251 01	AB			-	-	-	-	-	-	-	-	-	-	-	7	7	7	7	7	7	7	7	-	-	-	-	-	-	-	-	-	-	-	-
		Coll			-	-	-	-	-	-	-	-	-	-	-	23	24	24	24	24	23	24	24	-	-	-	-	-	-	-	-	-	-	-	-
		Comp			-	-	-	-	-	-	-	-	-	-	-	30	30	29	29	√29	√27	√22	√24	-	-	-	-	-	-	-	-	-	-	-	-
		DCPD			-	-	-	-	-	-	-	-	-	-	-	29	29	29	27	27	27	26	25	-	-	-	-	-	-	-	-	-	-	-	-
9-3 AERO SPORTCOMBI 5DR	1419 00	AB			-	-	-	-	-	-	-	-	-	-	-	10	10	10	10	9	9	-	-	-	-	-	-	-	-	-	-	-	-	-	-
		Coll			-	-	-	-	-	-	-	-	-	-	-	28	27	27	27	28	22	-	-	-	-	-	-	-	-	-	-	-	-	-	-
		Comp			-	-	-	-	-	-	-	-	-	-	-	25	24	23	23	√24	√23	-	-	-	-	-	-	-	-	-	-	-	-	-	-
		DCPD			-	-	-	-	-	-	-	-	-	-	-	32	31	30	29	28	25	-	-	-	-	-	-	-	-	-	-	-	-	-	-
9-3 AERO SPORTCOMBI 5DR AWD	1522 00	AB			-	-	-	-	-	-	-	-	-	-	-	-	-	9	9	-	-	-	-	-	-	-	-	-	-	-	-	-	-	-	-
		Coll			-	-	-	-	-	-	-	-	-	-	-	-	-	31	31	-	-	-	-	-	-	-	-	-	-	-	-	-	-	-	-
		Comp			-	-	-	-	-	-	-	-	-	-	-	-	-	31	35	-	-	-	-	-	-	-	-	-	-	-	-	-	-	-	-
		DCPD			-	-	-	-	-	-	-	-	-	-	-	-	-	36	30	-	-	-	-	-	-	-	-	-	-	-	-	-	-	-	-
9-3 ARC 4DR	1079 00	AB			-	-	-	-	-	-	-	-	-	-	-	-	-	-	-	-	-	10	10	9	-	-	-	-	-	-	-	-	-	-	-
		Coll			-	-	-	-	-	-	-	-	-	-	-	-	-	-	-	-	-	24	24	24	-	-	-	-	-	-	-	-	-	-	-
		Comp			-	-	-	-	-	-	-	-	-	-	-	-	-	-	-	-	-	√19	√18	√17	-	-	-	-	-	-	-	-	-	-	-
		DCPD			-	-	-	-	-	-	-	-	-	-	-	-	-	-	-	-	-	24	23	22	-	-	-	-	-	-	-	-	-	-	-
9-3 ARC CONVERTIBLE	1251 00	AB			-	-	-	-	-	-	-	-	-	-	-	-	-	-	-	-	-	7	7	-	-	-	-	-	-	-	-	-	-	-	-
		Coll			-	-	-	-	-	-	-	-	-	-	-	-	-	-	-	-	-	24	24	-	-	-	-	-	-	-	-	-	-	-	-
		Comp			-	-	-	-	-	-	-	-	-	-	-	-	-	-	-	-	-	√22	√24	-	-	-	-	-	-	-	-	-	-	-	-
		DCPD			-	-	-	-	-	-	-	-	-	-	-	-	-	-	-	-	-	26	25	-	-	-	-	-	-	-	-	-	-	-	-
9-3 CONVERTIBLE	0586 00	AB			-	-	-	-	-	-	-	-	-	-	-	7	7	7	7	7	7	-	-	-	7	7	7	7	-	-	-	-	-	-	-
		Coll			-	-	-	-	-	-	-	-	-	-	-	27	27	27	28	25	19	-	-	-	21	21	21	21	-	-	-	-	-	-	-
		Comp			-	-	-	-	-	-	-	-	-	-	-	29	27	27	28	√26	√21	-	-	-	√19	√19	√19	√19	-	-	-	-	-	-	-
		DCPD			-	-	-	-	-	-	-	-	-	-	-	33	29	29	30	28	24	-	-	-	29	29	29	29	-	-	-	-	-	-	-

√ - Approved Theft Deterrent System

MANUFACTURER/MODEL	CODE		24	23	22	21	20	19	18	17	16	15	14	13	12	11	10	09	08	07	06	05	04	03	02	01	00	99	98	97	96	95	94	93	92
SAAB																																			
9-3 LINEAR 4DR	1038 00	AB			-	-	-	-	-	-	-	-	-	-	-	-	-	-	-	-	-	10	9	9	-	-	-	-	-	-	-	-	-	-	-
		Coll			-	-	-	-	-	-	-	-	-	-	-	-	-	-	-	-	-	20	21	20	-	-	-	-	-	-	-	-	-	-	-
		Comp			-	-	-	-	-	-	-	-	-	-	-	-	-	-	-	-	-	√16	√15	√14	-	-	-	-	-	-	-	-	-	-	-
		DCPD			-	-	-	-	-	-	-	-	-	-	-	-	-	-	-	-	-	23	22	19	-	-	-	-	-	-	-	-	-	-	-
9-3 SE 5DR	0584 00	AB			-	-	-	-	-	-	-	-	-	-	-	-	-	-	-	-	-	-	-	-	8	8	8	8	-	-	-	-	-	-	-
		Coll			-	-	-	-	-	-	-	-	-	-	-	-	-	-	-	-	-	-	-	-	27	27	27	27	-	-	-	-	-	-	-
		Comp			-	-	-	-	-	-	-	-	-	-	-	-	-	-	-	-	-	-	-	-	√13	√13	√13	√13	-	-	-	-	-	-	-
		DCPD			-	-	-	-	-	-	-	-	-	-	-	-	-	-	-	-	-	-	-	-	21	21	21	21	-	-	-	-	-	-	-
9-3 SE ANNIVERSARY 5DR	0584 01	AB			-	-	-	-	-	-	-	-	-	-	-	-	-	-	-	-	-	-	-	-	8	-	-	-	-	-	-	-	-	-	-
		Coll			-	-	-	-	-	-	-	-	-	-	-	-	-	-	-	-	-	-	-	-	27	-	-	-	-	-	-	-	-	-	-
		Comp			-	-	-	-	-	-	-	-	-	-	-	-	-	-	-	-	-	-	-	-	√13	-	-	-	-	-	-	-	-	-	-
		DCPD			-	-	-	-	-	-	-	-	-	-	-	-	-	-	-	-	-	-	-	-	21	-	-	-	-	-	-	-	-	-	-
9-3 SE CONVERTIBLE	0587 00	AB			-	-	-	-	-	-	-	-	-	-	-	-	-	-	-	-	-	-	-	7	7	7	7	7	-	-	-	-	-	-	-
		Coll			-	-	-	-	-	-	-	-	-	-	-	-	-	-	-	-	-	-	-	23	24	24	24	24	-	-	-	-	-	-	-
		Comp			-	-	-	-	-	-	-	-	-	-	-	-	-	-	-	-	-	-	-	√22	√21	√21	√21	√21	-	-	-	-	-	-	-
		DCPD			-	-	-	-	-	-	-	-	-	-	-	-	-	-	-	-	-	-	-	28	27	27	27	27	-	-	-	-	-	-	-
9-3 SPORT 4DR	1420 00	AB			-	-	-	-	-	-	-	-	-	-	-	8	-	9	10	9	10	-	-	-	-	-	-	-	-	-	-	-	-	-	-
		Coll			-	-	-	-	-	-	-	-	-	-	-	24	-	23	22	21	20	-	-	-	-	-	-	-	-	-	-	-	-	-	-
		Comp			-	-	-	-	-	-	-	-	-	-	-	22	-	22	21	√18	√18	-	-	-	-	-	-	-	-	-	-	-	-	-	-
		DCPD			-	-	-	-	-	-	-	-	-	-	-	29	-	28	26	25	22	-	-	-	-	-	-	-	-	-	-	-	-	-	-
9-3 SPORT 4DR AWD	1595 00	AB			-	-	-	-	-	-	-	-	-	-	-	9	9	-	-	-	-	-	-	-	-	-	-	-	-	-	-	-	-	-	-
		Coll			-	-	-	-	-	-	-	-	-	-	-	30	30	-	-	-	-	-	-	-	-	-	-	-	-	-	-	-	-	-	-
		Comp			-	-	-	-	-	-	-	-	-	-	-	26	26	-	-	-	-	-	-	-	-	-	-	-	-	-	-	-	-	-	-
		DCPD			-	-	-	-	-	-	-	-	-	-	-	31	31	-	-	-	-	-	-	-	-	-	-	-	-	-	-	-	-	-	-
9-3 SPORTCOMBI 5DR	1418 00	AB			-	-	-	-	-	-	-	-	-	-	-	10	-	9	10	10	10	-	-	-	-	-	-	-	-	-	-	-	-	-	-
		Coll			-	-	-	-	-	-	-	-	-	-	-	21	-	24	24	23	22	-	-	-	-	-	-	-	-	-	-	-	-	-	-
		Comp			-	-	-	-	-	-	-	-	-	-	-	19	-	21	21	√18	√18	-	-	-	-	-	-	-	-	-	-	-	-	-	-
		DCPD			-	-	-	-	-	-	-	-	-	-	-	29	-	26	25	25	23	-	-	-	-	-	-	-	-	-	-	-	-	-	-
9-3 TURBO X 4DR	1515 00	AB			-	-	-	-	-	-	-	-	-	-	-	-	-	-	10	-	-	-	-	-	-	-	-	-	-	-	-	-	-	-	-
		Coll			-	-	-	-	-	-	-	-	-	-	-	-	-	-	27	-	-	-	-	-	-	-	-	-	-	-	-	-	-	-	-
		Comp			-	-	-	-	-	-	-	-	-	-	-	-	-	-	27	-	-	-	-	-	-	-	-	-	-	-	-	-	-	-	-
		DCPD			-	-	-	-	-	-	-	-	-	-	-	-	-	-	28	-	-	-	-	-	-	-	-	-	-	-	-	-	-	-	-
9-3 TURBO X SPORTCOMBI 5DR	1516 00	AB			-	-	-	-	-	-	-	-	-	-	-	-	-	-	9	-	-	-	-	-	-	-	-	-	-	-	-	-	-	-	-
		Coll			-	-	-	-	-	-	-	-	-	-	-	-	-	-	29	-	-	-	-	-	-	-	-	-	-	-	-	-	-	-	-
		Comp			-	-	-	-	-	-	-	-	-	-	-	-	-	-	29	-	-	-	-	-	-	-	-	-	-	-	-	-	-	-	-
		DCPD			-	-	-	-	-	-	-	-	-	-	-	-	-	-	30	-	-	-	-	-	-	-	-	-	-	-	-	-	-	-	-
9-3 VECTOR 4DR	1079 01	AB			-	-	-	-	-	-	-	-	-	-	-	-	-	-	-	-	-	-	-	9	-	-	-	-	-	-	-	-	-	-	-
		Coll			-	-	-	-	-	-	-	-	-	-	-	-	-	-	-	-	-	-	-	24	-	-	-	-	-	-	-	-	-	-	-
		Comp			-	-	-	-	-	-	-	-	-	-	-	-	-	-	-	-	-	-	-	√17	-	-	-	-	-	-	-	-	-	-	-
		DCPD			-	-	-	-	-	-	-	-	-	-	-	-	-	-	-	-	-	-	-	22	-	-	-	-	-	-	-	-	-	-	-
9-3 VIGGEN 3DR	0595 00	AB			-	-	-	-	-	-	-	-	-	-	-	-	-	-	-	-	-	-	-	-	8	8	8	8	-	-	-	-	-	-	-
		Coll			-	-	-	-	-	-	-	-	-	-	-	-	-	-	-	-	-	-	-	-	17	17	17	17	-	-	-	-	-	-	-
		Comp			-	-	-	-	-	-	-	-	-	-	-	-	-	-	-	-	-	-	-	-	√17	√17	√17	√17	-	-	-	-	-	-	-
		DCPD			-	-	-	-	-	-	-	-	-	-	-	-	-	-	-	-	-	-	-	-	26	26	26	26	-	-	-	-	-	-	-

√ - Approved Theft Deterrent System

MANUFACTURER/MODEL	CODE		24	23	22	21	20	19	18	17	16	15	14	13	12	11	10	09	08	07	06	05	04	03	02	01	00	99	98	97	96	95	94	93	92
SAAB																																			
9-3 VIGGEN 5DR	0596 00	AB			-	-	-	-	-	-	-	-	-	-	-	-	-	-	-	-	-	-	-	-	9	9	9	-	-	-	-	-	-	-	-
		Coll			-	-	-	-	-	-	-	-	-	-	-	-	-	-	-	-	-	-	-	-	32	32	32	-	-	-	-	-	-	-	-
		Comp			-	-	-	-	-	-	-	-	-	-	-	-	-	-	-	-	-	-	-	-	√21	√21	√21	-	-	-	-	-	-	-	-
		DCPD			-	-	-	-	-	-	-	-	-	-	-	-	-	-	-	-	-	-	-	-	27	27	27	-	-	-	-	-	-	-	-
9-3 VIGGEN CONVERTIBLE	0597 00	AB			-	-	-	-	-	-	-	-	-	-	-	-	-	-	-	-	-	-	-	-	7	7	7	-	-	-	-	-	-	-	-
		Coll			-	-	-	-	-	-	-	-	-	-	-	-	-	-	-	-	-	-	-	-	25	25	25	-	-	-	-	-	-	-	-
		Comp			-	-	-	-	-	-	-	-	-	-	-	-	-	-	-	-	-	-	-	-	√29	√29	√29	-	-	-	-	-	-	-	-
		DCPD			-	-	-	-	-	-	-	-	-	-	-	-	-	-	-	-	-	-	-	-	35	35	35	-	-	-	-	-	-	-	-
9-3X SPORTCOMBI 5DR AWD	1596 00	AB			-	-	-	-	-	-	-	-	-	-	-	9	9	-	-	-	-	-	-	-	-	-	-	-	-	-	-	-	-	-	-
		Coll			-	-	-	-	-	-	-	-	-	-	-	30	30	-	-	-	-	-	-	-	-	-	-	-	-	-	-	-	-	-	-
		Comp			-	-	-	-	-	-	-	-	-	-	-	28	23	-	-	-	-	-	-	-	-	-	-	-	-	-	-	-	-	-	-
		DCPD			-	-	-	-	-	-	-	-	-	-	-	35	35	-	-	-	-	-	-	-	-	-	-	-	-	-	-	-	-	-	-
9-5 4DR	0588 00	AB			-	-	-	-	-	-	-	-	-	-	-	-	-	10	10	10	10	-	-	-	-	9	9	9	-	-	-	-	-	-	-
		Coll			-	-	-	-	-	-	-	-	-	-	-	-	-	31	24	23	21	-	-	-	-	20	20	20	-	-	-	-	-	-	-
		Comp			-	-	-	-	-	-	-	-	-	-	-	-	-	26	21	√21	√18	-	-	-	-	√13	√13	√13	-	-	-	-	-	-	-
		DCPD			-	-	-	-	-	-	-	-	-	-	-	-	-	33	23	23	22	-	-	-	-	21	21	21	-	-	-	-	-	-	-
9-5 AERO 4DR	0599 00	AB			-	-	-	-	-	-	-	-	-	-	-	-	9	9	-	-	-	9	9	9	9	9	9	-	-	-	-	-	-	-	-
		Coll			-	-	-	-	-	-	-	-	-	-	-	-	31	31	-	-	-	29	27	24	24	24	24	-	-	-	-	-	-	-	-
		Comp			-	-	-	-	-	-	-	-	-	-	-	-	30	27	-	-	-	√23	√19	√15	√13	√13	√13	-	-	-	-	-	-	-	-
		DCPD			-	-	-	-	-	-	-	-	-	-	-	-	33	29	-	-	-	28	26	22	21	21	21	-	-	-	-	-	-	-	-
9-5 AERO WAGON	0600 00	AB			-	-	-	-	-	-	-	-	-	-	-	-	-	-	-	-	-	8	8	8	8	8	8	-	-	-	-	-	-	-	-
		Coll			-	-	-	-	-	-	-	-	-	-	-	-	-	-	-	-	-	24	24	13	12	12	12	-	-	-	-	-	-	-	-
		Comp			-	-	-	-	-	-	-	-	-	-	-	-	-	-	-	-	-	√18	√18	√17	√15	√15	√15	-	-	-	-	-	-	-	-
		DCPD			-	-	-	-	-	-	-	-	-	-	-	-	-	-	-	-	-	17	16	14	15	15	15	-	-	-	-	-	-	-	-
9-5 AERO XWD 4DR	1608 00	AB			-	-	-	-	-	-	-	-	-	-	-	10	-	-	-	-	-	-	-	-	-	-	-	-	-	-	-	-	-	-	-
		Coll			-	-	-	-	-	-	-	-	-	-	-	36	-	-	-	-	-	-	-	-	-	-	-	-	-	-	-	-	-	-	-
		Comp			-	-	-	-	-	-	-	-	-	-	-	39	-	-	-	-	-	-	-	-	-	-	-	-	-	-	-	-	-	-	-
		DCPD			-	-	-	-	-	-	-	-	-	-	-	42	-	-	-	-	-	-	-	-	-	-	-	-	-	-	-	-	-	-	-
9-5 ARC 4DR	0691 00	AB			-	-	-	-	-	-	-	-	-	-	-	-	-	-	-	-	-	10	10	10	10	-	-	-	-	-	-	-	-	-	-
		Coll			-	-	-	-	-	-	-	-	-	-	-	-	-	-	-	-	-	21	22	21	21	-	-	-	-	-	-	-	-	-	-
		Comp			-	-	-	-	-	-	-	-	-	-	-	-	-	-	-	-	-	√16	√15	√16	√15	-	-	-	-	-	-	-	-	-	-
		DCPD			-	-	-	-	-	-	-	-	-	-	-	-	-	-	-	-	-	29	29	29	30	-	-	-	-	-	-	-	-	-	-
9-5 ARC WAGON	0692 00	AB			-	-	-	-	-	-	-	-	-	-	-	-	-	-	-	-	-	8	7	7	7	-	-	-	-	-	-	-	-	-	-
		Coll			-	-	-	-	-	-	-	-	-	-	-	-	-	-	-	-	-	14	14	13	13	-	-	-	-	-	-	-	-	-	-
		Comp			-	-	-	-	-	-	-	-	-	-	-	-	-	-	-	-	-	√12	√13	√13	√13	-	-	-	-	-	-	-	-	-	-
		DCPD			-	-	-	-	-	-	-	-	-	-	-	-	-	-	-	-	-	11	13	12	12	-	-	-	-	-	-	-	-	-	-
9-5 LINEAR 4DR	0588 01	AB			-	-	-	-	-	-	-	-	-	-	-	-	-	-	-	-	-	-	-	10	9	-	-	-	-	-	-	-	-	-	-
		Coll			-	-	-	-	-	-	-	-	-	-	-	-	-	-	-	-	-	-	-	21	20	-	-	-	-	-	-	-	-	-	-
		Comp			-	-	-	-	-	-	-	-	-	-	-	-	-	-	-	-	-	-	-	√13	√13	-	-	-	-	-	-	-	-	-	-
		DCPD			-	-	-	-	-	-	-	-	-	-	-	-	-	-	-	-	-	-	-	22	21	-	-	-	-	-	-	-	-	-	-
9-5 LINEAR WAGON	0593 01	AB			-	-	-	-	-	-	-	-	-	-	-	-	-	-	-	-	-	7	8	7	7	-	-	-	-	-	-	-	-	-	-
		Coll			-	-	-	-	-	-	-	-	-	-	-	-	-	-	-	-	-	14	14	14	14	-	-	-	-	-	-	-	-	-	-
		Comp			-	-	-	-	-	-	-	-	-	-	-	-	-	-	-	-	-	√10	√10	√10	√8	-	-	-	-	-	-	-	-	-	-
		DCPD			-	-	-	-	-	-	-	-	-	-	-	-	-	-	-	-	-	13	13	12	12	-	-	-	-	-	-	-	-	-	-

√ - Approved Theft Deterrent System

MANUFACTURER/MODEL	CODE		24	23	22	21	20	19	18	17	16	15	14	13	12	11	10	09	08	07	06	05	04	03	02	01	00	99	98	97	96	95	94	93	92
SAAB																																			
9-5 SE 4DR	0589 00	AB			-	-	-	-	-	-	-	-	-	-	-	-	-	-	-	-	-	-	-	-	-	9	9	9	9	-	-	-	-	-	-
		Coll			-	-	-	-	-	-	-	-	-	-	-	-	-	-	-	-	-	-	-	-	-	33	33	33	33	-	-	-	-	-	-
		Comp			-	-	-	-	-	-	-	-	-	-	-	-	-	-	-	-	-	-	-	-	-	√13	√13	√13	√13	-	-	-	-	-	-
		DCPD			-	-	-	-	-	-	-	-	-	-	-	-	-	-	-	-	-	-	-	-	-	29	29	29	29	-	-	-	-	-	-
9-5 SPORTCOMBI 5DR	1423 00	AB			-	-	-	-	-	-	-	-	-	-	-	-	-	10	10	10	10	-	-	-	-	-	-	-	-	-	-	-	-	-	-
		Coll			-	-	-	-	-	-	-	-	-	-	-	-	-	31	24	24	21	-	-	-	-	-	-	-	-	-	-	-	-	-	-
		Comp			-	-	-	-	-	-	-	-	-	-	-	-	-	25	21	√21	√17	-	-	-	-	-	-	-	-	-	-	-	-	-	-
		DCPD			-	-	-	-	-	-	-	-	-	-	-	-	-	35	26	25	22	-	-	-	-	-	-	-	-	-	-	-	-	-	-
9-5 TURBO4 4DR	1606 00	AB			-	-	-	-	-	-	-	-	-	-	-	9	-	-	-	-	-	-	-	-	-	-	-	-	-	-	-	-	-	-	-
		Coll			-	-	-	-	-	-	-	-	-	-	-	32	-	-	-	-	-	-	-	-	-	-	-	-	-	-	-	-	-	-	-
		Comp			-	-	-	-	-	-	-	-	-	-	-	34	-	-	-	-	-	-	-	-	-	-	-	-	-	-	-	-	-	-	-
		DCPD			-	-	-	-	-	-	-	-	-	-	-	33	-	-	-	-	-	-	-	-	-	-	-	-	-	-	-	-	-	-	-
9-5 TURBO6 XWD 4DR	1607 00	AB			-	-	-	-	-	-	-	-	-	-	-	10	-	-	-	-	-	-	-	-	-	-	-	-	-	-	-	-	-	-	-
		Coll			-	-	-	-	-	-	-	-	-	-	-	34	-	-	-	-	-	-	-	-	-	-	-	-	-	-	-	-	-	-	-
		Comp			-	-	-	-	-	-	-	-	-	-	-	35	-	-	-	-	-	-	-	-	-	-	-	-	-	-	-	-	-	-	-
		DCPD			-	-	-	-	-	-	-	-	-	-	-	35	-	-	-	-	-	-	-	-	-	-	-	-	-	-	-	-	-	-	-
9-5 WAGON	0593 00	AB			-	-	-	-	-	-	-	-	-	-	-	-	-	-	-	-	-	-	-	-	-	7	7	7	-	-	-	-	-	-	-
		Coll			-	-	-	-	-	-	-	-	-	-	-	-	-	-	-	-	-	-	-	-	-	14	14	14	-	-	-	-	-	-	-
		Comp			-	-	-	-	-	-	-	-	-	-	-	-	-	-	-	-	-	-	-	-	-	√8	√8	√8	-	-	-	-	-	-	-
		DCPD			-	-	-	-	-	-	-	-	-	-	-	-	-	-	-	-	-	-	-	-	-	12	12	12	-	-	-	-	-	-	-
900 4DR	0511 00	AB			-	-	-	-	-	-	-	-	-	-	-	-	-	-	-	-	-	-	-	-	-	-	-	-	-	-	-	-	-	9	-
		Coll			-	-	-	-	-	-	-	-	-	-	-	-	-	-	-	-	-	-	-	-	-	-	-	-	-	-	-	-	-	13	-
		Comp			-	-	-	-	-	-	-	-	-	-	-	-	-	-	-	-	-	-	-	-	-	-	-	-	-	-	-	-	-	2	-
		DCPD			-	-	-	-	-	-	-	-	-	-	-	-	-	-	-	-	-	-	-	-	-	-	-	-	-	-	-	-	-	10	-
900 S 3DR	0515 00	AB			-	-	-	-	-	-	-	-	-	-	-	-	-	-	-	-	-	-	-	-	-	-	-	-	8	8	8	8	8	8	-
		Coll			-	-	-	-	-	-	-	-	-	-	-	-	-	-	-	-	-	-	-	-	-	-	-	-	10	10	10	10	10	10	-
		Comp			-	-	-	-	-	-	-	-	-	-	-	-	-	-	-	-	-	-	-	-	-	-	-	-	9	9	9	9	9	9	-
		DCPD			-	-	-	-	-	-	-	-	-	-	-	-	-	-	-	-	-	-	-	-	-	-	-	-	10	10	10	10	10	10	-
900 S 4DR	0511 01	AB			-	-	-	-	-	-	-	-	-	-	-	-	-	-	-	-	-	-	-	-	-	-	-	-	-	-	-	-	-	9	-
		Coll			-	-	-	-	-	-	-	-	-	-	-	-	-	-	-	-	-	-	-	-	-	-	-	-	-	-	-	-	-	13	-
		Comp			-	-	-	-	-	-	-	-	-	-	-	-	-	-	-	-	-	-	-	-	-	-	-	-	-	-	-	-	-	2	-
		DCPD			-	-	-	-	-	-	-	-	-	-	-	-	-	-	-	-	-	-	-	-	-	-	-	-	-	-	-	-	-	10	-
900 S 5DR	0513 00	AB			-	-	-	-	-	-	-	-	-	-	-	-	-	-	-	-	-	-	-	-	-	-	-	-	8	8	8	8	8	8	-
		Coll			-	-	-	-	-	-	-	-	-	-	-	-	-	-	-	-	-	-	-	-	-	-	-	-	17	17	17	17	17	17	-
		Comp			-	-	-	-	-	-	-	-	-	-	-	-	-	-	-	-	-	-	-	-	-	-	-	-	9	9	9	9	9	9	-
		DCPD			-	-	-	-	-	-	-	-	-	-	-	-	-	-	-	-	-	-	-	-	-	-	-	-	15	15	15	15	15	15	-
900 S CONVERTIBLE	0580 00	AB			-	-	-	-	-	-	-	-	-	-	-	-	-	-	-	-	-	-	-	-	-	-	-	-	7	7	7	7	7	7	-
		Coll			-	-	-	-	-	-	-	-	-	-	-	-	-	-	-	-	-	-	-	-	-	-	-	-	10	10	10	10	10	10	-
		Comp			-	-	-	-	-	-	-	-	-	-	-	-	-	-	-	-	-	-	-	-	-	-	-	-	14	14	14	14	14	14	-
		DCPD			-	-	-	-	-	-	-	-	-	-	-	-	-	-	-	-	-	-	-	-	-	-	-	-	14	14	14	14	14	14	-
900 S TURBO 16V 3DR	0574 02	AB			-	-	-	-	-	-	-	-	-	-	-	-	-	-	-	-	-	-	-	-	-	-	-	-	8	8	8	8	-	-	-
		Coll			-	-	-	-	-	-	-	-	-	-	-	-	-	-	-	-	-	-	-	-	-	-	-	-	15	15	15	15	-	-	-
		Comp			-	-	-	-	-	-	-	-	-	-	-	-	-	-	-	-	-	-	-	-	-	-	-	-	9	9	9	9	-	-	-
		DCPD			-	-	-	-	-	-	-	-	-	-	-	-	-	-	-	-	-	-	-	-	-	-	-	-	12	12	12	12	-	-	-

√ - Approved Theft Deterrent System

MANUFACTURER/MODEL	CODE		24	23	22	21	20	19	18	17	16	15	14	13	12	11	10	09	08	07	06	05	04	03	02	01	00	99	98	97	96	95	94	93	92
SAAB																																			
900 SE 3DR	0515 01	AB			-	-	-	-	-	-	-	-	-	-	-	-	-	-	-	-	-	-	-	-	-	-	-	-	8	8	8	8	8	-	-
		Coll			-	-	-	-	-	-	-	-	-	-	-	-	-	-	-	-	-	-	-	-	-	-	-	-	10	10	10	10	10	-	-
		Comp			-	-	-	-	-	-	-	-	-	-	-	-	-	-	-	-	-	-	-	-	-	-	-	-	9	9	9	9	9	-	-
		DCPD			-	-	-	-	-	-	-	-	-	-	-	-	-	-	-	-	-	-	-	-	-	-	-	-	10	10	10	10	10	-	-
900 SE 5DR	0513 01	AB			-	-	-	-	-	-	-	-	-	-	-	-	-	-	-	-	-	-	-	-	-	-	-	-	8	8	8	8	8	-	-
		Coll			-	-	-	-	-	-	-	-	-	-	-	-	-	-	-	-	-	-	-	-	-	-	-	-	17	17	17	17	17	-	-
		Comp			-	-	-	-	-	-	-	-	-	-	-	-	-	-	-	-	-	-	-	-	-	-	-	-	9	9	9	9	9	-	-
		DCPD			-	-	-	-	-	-	-	-	-	-	-	-	-	-	-	-	-	-	-	-	-	-	-	-	15	15	15	15	15	-	-
900 SE CONVERTIBLE	0580 01	AB			-	-	-	-	-	-	-	-	-	-	-	-	-	-	-	-	-	-	-	-	-	-	-	-	7	7	7	7	-	-	-
		Coll			-	-	-	-	-	-	-	-	-	-	-	-	-	-	-	-	-	-	-	-	-	-	-	-	10	10	10	10	-	-	-
		Comp			-	-	-	-	-	-	-	-	-	-	-	-	-	-	-	-	-	-	-	-	-	-	-	-	14	14	14	14	-	-	-
		DCPD			-	-	-	-	-	-	-	-	-	-	-	-	-	-	-	-	-	-	-	-	-	-	-	-	14	14	14	14	-	-	-
900 SE TURBO 16V 3DR	0574 01	AB			-	-	-	-	-	-	-	-	-	-	-	-	-	-	-	-	-	-	-	-	-	-	-	-	8	8	8	8	8	-	-
		Coll			-	-	-	-	-	-	-	-	-	-	-	-	-	-	-	-	-	-	-	-	-	-	-	-	15	15	15	15	15	-	-
		Comp			-	-	-	-	-	-	-	-	-	-	-	-	-	-	-	-	-	-	-	-	-	-	-	-	9	9	9	9	9	-	-
		DCPD			-	-	-	-	-	-	-	-	-	-	-	-	-	-	-	-	-	-	-	-	-	-	-	-	12	12	12	12	12	-	-
900 SE TURBO 16V CONVERTIBLE	0518 01	AB			-	-	-	-	-	-	-	-	-	-	-	-	-	-	-	-	-	-	-	-	-	-	-	-	7	7	7	7	7	-	-
		Coll			-	-	-	-	-	-	-	-	-	-	-	-	-	-	-	-	-	-	-	-	-	-	-	-	14	14	14	14	14	-	-
		Comp			-	-	-	-	-	-	-	-	-	-	-	-	-	-	-	-	-	-	-	-	-	-	-	-	25	25	25	25	25	-	-
		DCPD			-	-	-	-	-	-	-	-	-	-	-	-	-	-	-	-	-	-	-	-	-	-	-	-	13	13	13	13	13	-	-
900 SE TURBO 5DR	0508 01	AB			-	-	-	-	-	-	-	-	-	-	-	-	-	-	-	-	-	-	-	-	-	-	-	-	8	8	8	8	-	-	-
		Coll			-	-	-	-	-	-	-	-	-	-	-	-	-	-	-	-	-	-	-	-	-	-	-	-	21	21	21	21	-	-	-
		Comp			-	-	-	-	-	-	-	-	-	-	-	-	-	-	-	-	-	-	-	-	-	-	-	-	8	8	8	8	-	-	-
		DCPD			-	-	-	-	-	-	-	-	-	-	-	-	-	-	-	-	-	-	-	-	-	-	-	-	15	15	15	15	-	-	-
900 T TURBO 16V 3DR	0574 03	AB			-	-	-	-	-	-	-	-	-	-	-	-	-	-	-	-	-	-	-	-	-	-	-	-	-	-	-	-	-	8	-
		Coll			-	-	-	-	-	-	-	-	-	-	-	-	-	-	-	-	-	-	-	-	-	-	-	-	-	-	-	-	-	15	-
		Comp			-	-	-	-	-	-	-	-	-	-	-	-	-	-	-	-	-	-	-	-	-	-	-	-	-	-	-	-	-	9	-
		DCPD			-	-	-	-	-	-	-	-	-	-	-	-	-	-	-	-	-	-	-	-	-	-	-	-	-	-	-	-	-	12	-
900 T TURBO 16V CONVERTIBLE	0518 02	AB			-	-	-	-	-	-	-	-	-	-	-	-	-	-	-	-	-	-	-	-	-	-	-	-	-	-	-	-	7	7	-
		Coll			-	-	-	-	-	-	-	-	-	-	-	-	-	-	-	-	-	-	-	-	-	-	-	-	-	-	-	-	14	14	-
		Comp			-	-	-	-	-	-	-	-	-	-	-	-	-	-	-	-	-	-	-	-	-	-	-	-	-	-	-	-	25	25	-
		DCPD			-	-	-	-	-	-	-	-	-	-	-	-	-	-	-	-	-	-	-	-	-	-	-	-	-	-	-	-	13	13	-
900 TURBO 16V 3DR	0574 00	AB			-	-	-	-	-	-	-	-	-	-	-	-	-	-	-	-	-	-	-	-	-	-	-	-	-	-	-	8	8	8	-
		Coll			-	-	-	-	-	-	-	-	-	-	-	-	-	-	-	-	-	-	-	-	-	-	-	-	-	-	-	15	15	15	-
		Comp			-	-	-	-	-	-	-	-	-	-	-	-	-	-	-	-	-	-	-	-	-	-	-	-	-	-	-	9	9	9	-
		DCPD			-	-	-	-	-	-	-	-	-	-	-	-	-	-	-	-	-	-	-	-	-	-	-	-	-	-	-	12	12	12	-
900 TURBO 16V CONVERTIBLE	0518 00	AB			-	-	-	-	-	-	-	-	-	-	-	-	-	-	-	-	-	-	-	-	-	-	-	-	-	7	7	7	7	7	-
		Coll			-	-	-	-	-	-	-	-	-	-	-	-	-	-	-	-	-	-	-	-	-	-	-	-	-	14	14	14	14	14	-
		Comp			-	-	-	-	-	-	-	-	-	-	-	-	-	-	-	-	-	-	-	-	-	-	-	-	-	25	25	25	25	25	-
		DCPD			-	-	-	-	-	-	-	-	-	-	-	-	-	-	-	-	-	-	-	-	-	-	-	-	-	13	13	13	13	13	-
9000 AERO TURBO 5DR	1054 00	AB			-	-	-	-	-	-	-	-	-	-	-	-	-	-	-	-	-	-	-	-	-	-	-	-	-	9	9	9	9	9	-
		Coll			-	-	-	-	-	-	-	-	-	-	-	-	-	-	-	-	-	-	-	-	-	-	-	-	-	20	20	20	20	20	-
		Comp			-	-	-	-	-	-	-	-	-	-	-	-	-	-	-	-	-	-	-	-	-	-	-	-	-	16	16	16	16	16	-
		DCPD			-	-	-	-	-	-	-	-	-	-	-	-	-	-	-	-	-	-	-	-	-	-	-	-	-	15	15	15	15	15	-

√ - Approved Theft Deterrent System

MANUFACTURER/MODEL	CODE		24	23	22	21	20	19	18	17	16	15	14	13	12	11	10	09	08	07	06	05	04	03	02	01	00	99	98	97	96	95	94	93	92
SAAB																																			
9000 CD 4DR	0579 00	AB			-	-	-	-	-	-	-	-	-	-	-	-	-	-	-	-	-	-	-	-	-	-	-	-	-	-	-	-	8	8	-
		Coll			-	-	-	-	-	-	-	-	-	-	-	-	-	-	-	-	-	-	-	-	-	-	-	-	-	-	-	-	12	12	-
		Comp			-	-	-	-	-	-	-	-	-	-	-	-	-	-	-	-	-	-	-	-	-	-	-	-	-	-	-	-	15	15	-
		DCPD			-	-	-	-	-	-	-	-	-	-	-	-	-	-	-	-	-	-	-	-	-	-	-	-	-	-	-	-	11	11	-
9000 CD TURBO 4DR	0571 02	AB			-	-	-	-	-	-	-	-	-	-	-	-	-	-	-	-	-	-	-	-	-	-	-	-	-	-	-	-	8	8	-
		Coll			-	-	-	-	-	-	-	-	-	-	-	-	-	-	-	-	-	-	-	-	-	-	-	-	-	-	-	-	12	12	-
		Comp			-	-	-	-	-	-	-	-	-	-	-	-	-	-	-	-	-	-	-	-	-	-	-	-	-	-	-	-	15	15	-
		DCPD			-	-	-	-	-	-	-	-	-	-	-	-	-	-	-	-	-	-	-	-	-	-	-	-	-	-	-	-	14	14	-
9000 CDE 4DR	0582 00	AB			-	-	-	-	-	-	-	-	-	-	-	-	-	-	-	-	-	-	-	-	-	-	-	-	-	8	8	8	8	8	-
		Coll			-	-	-	-	-	-	-	-	-	-	-	-	-	-	-	-	-	-	-	-	-	-	-	-	-	12	12	12	12	12	-
		Comp			-	-	-	-	-	-	-	-	-	-	-	-	-	-	-	-	-	-	-	-	-	-	-	-	-	15	15	15	15	15	-
		DCPD			-	-	-	-	-	-	-	-	-	-	-	-	-	-	-	-	-	-	-	-	-	-	-	-	-	11	11	11	11	11	-
9000 CDE TURBO 4DR	1055 00	AB			-	-	-	-	-	-	-	-	-	-	-	-	-	-	-	-	-	-	-	-	-	-	-	-	-	-	-	-	8	8	-
		Coll			-	-	-	-	-	-	-	-	-	-	-	-	-	-	-	-	-	-	-	-	-	-	-	-	-	-	-	-	12	12	-
		Comp			-	-	-	-	-	-	-	-	-	-	-	-	-	-	-	-	-	-	-	-	-	-	-	-	-	-	-	-	15	15	-
		DCPD			-	-	-	-	-	-	-	-	-	-	-	-	-	-	-	-	-	-	-	-	-	-	-	-	-	-	-	-	11	11	-
9000 CS 5DR	0578 01	AB			-	-	-	-	-	-	-	-	-	-	-	-	-	-	-	-	-	-	-	-	-	-	-	-	-	8	8	8	8	8	-
		Coll			-	-	-	-	-	-	-	-	-	-	-	-	-	-	-	-	-	-	-	-	-	-	-	-	-	10	10	10	10	10	-
		Comp			-	-	-	-	-	-	-	-	-	-	-	-	-	-	-	-	-	-	-	-	-	-	-	-	-	10	10	10	10	10	-
		DCPD			-	-	-	-	-	-	-	-	-	-	-	-	-	-	-	-	-	-	-	-	-	-	-	-	-	14	14	14	14	14	-
9000 CS AERO 5DR	0571 01	AB			-	-	-	-	-	-	-	-	-	-	-	-	-	-	-	-	-	-	-	-	-	-	-	-	-	-	-	8	8	8	-
		Coll			-	-	-	-	-	-	-	-	-	-	-	-	-	-	-	-	-	-	-	-	-	-	-	-	-	-	-	12	12	12	-
		Comp			-	-	-	-	-	-	-	-	-	-	-	-	-	-	-	-	-	-	-	-	-	-	-	-	-	-	-	15	15	15	-
		DCPD			-	-	-	-	-	-	-	-	-	-	-	-	-	-	-	-	-	-	-	-	-	-	-	-	-	-	-	14	14	14	-
9000 CS TURBO 5DR	0571 03	AB			-	-	-	-	-	-	-	-	-	-	-	-	-	-	-	-	-	-	-	-	-	-	-	-	-	-	-	8	8	8	-
		Coll			-	-	-	-	-	-	-	-	-	-	-	-	-	-	-	-	-	-	-	-	-	-	-	-	-	-	-	12	12	12	-
		Comp			-	-	-	-	-	-	-	-	-	-	-	-	-	-	-	-	-	-	-	-	-	-	-	-	-	-	-	15	15	15	-
		DCPD			-	-	-	-	-	-	-	-	-	-	-	-	-	-	-	-	-	-	-	-	-	-	-	-	-	-	-	14	14	14	-
9000 CSE 5DR	0581 00	AB			-	-	-	-	-	-	-	-	-	-	-	-	-	-	-	-	-	-	-	-	-	-	-	-	8	8	8	8	8	8	-
		Coll			-	-	-	-	-	-	-	-	-	-	-	-	-	-	-	-	-	-	-	-	-	-	-	-	12	12	12	12	12	12	-
		Comp			-	-	-	-	-	-	-	-	-	-	-	-	-	-	-	-	-	-	-	-	-	-	-	-	15	15	15	15	15	15	-
		DCPD			-	-	-	-	-	-	-	-	-	-	-	-	-	-	-	-	-	-	-	-	-	-	-	-	11	11	11	11	11	11	-
9000 CSE ANNIVERSARY TURBO 5DR	0571 04	AB			-	-	-	-	-	-	-	-	-	-	-	-	-	-	-	-	-	-	-	-	-	-	-	-	8	8	-	-	-	-	-
		Coll			-	-	-	-	-	-	-	-	-	-	-	-	-	-	-	-	-	-	-	-	-	-	-	-	12	12	-	-	-	-	-
		Comp			-	-	-	-	-	-	-	-	-	-	-	-	-	-	-	-	-	-	-	-	-	-	-	-	15	15	-	-	-	-	-
		DCPD			-	-	-	-	-	-	-	-	-	-	-	-	-	-	-	-	-	-	-	-	-	-	-	-	14	14	-	-	-	-	-
9000 CSE TURBO 5DR	0571 05	AB			-	-	-	-	-	-	-	-	-	-	-	-	-	-	-	-	-	-	-	-	-	-	-	-	8	8	8	8	8	8	-
		Coll			-	-	-	-	-	-	-	-	-	-	-	-	-	-	-	-	-	-	-	-	-	-	-	-	12	12	12	12	12	12	-
		Comp			-	-	-	-	-	-	-	-	-	-	-	-	-	-	-	-	-	-	-	-	-	-	-	-	15	15	15	15	15	15	-
		DCPD			-	-	-	-	-	-	-	-	-	-	-	-	-	-	-	-	-	-	-	-	-	-	-	-	14	14	14	14	14	14	-

√ - Approved Theft Deterrent System

MANUFACTURER/MODEL	CODE		24	23	22	21	20	19	18	17	16	15	14	13	12	11	10	09	08	07	06	05	04	03	02	01	00	99	98	97	96	95	94	93	92
SAAB TRUCK/VAN																																			
9-4X 3.0i 4DR 2WD	1638 00	AB			-	-	-	-	-	-	-	-	-	-	-	9	-	-	-	-	-	-	-	-	-	-	-	-	-	-	-	-	-	-	-
		Coll			-	-	-	-	-	-	-	-	-	-	-	23	-	-	-	-	-	-	-	-	-	-	-	-	-	-	-	-	-	-	-
		Comp			-	-	-	-	-	-	-	-	-	-	-	21	-	-	-	-	-	-	-	-	-	-	-	-	-	-	-	-	-	-	-
		DCPD			-	-	-	-	-	-	-	-	-	-	-	26	-	-	-	-	-	-	-	-	-	-	-	-	-	-	-	-	-	-	-
9-4X 3.0i 4DR AWD	1639 00	AB			-	-	-	-	-	-	-	-	-	-	-	9	-	-	-	-	-	-	-	-	-	-	-	-	-	-	-	-	-	-	-
		Coll			-	-	-	-	-	-	-	-	-	-	-	26	-	-	-	-	-	-	-	-	-	-	-	-	-	-	-	-	-	-	-
		Comp			-	-	-	-	-	-	-	-	-	-	-	25	-	-	-	-	-	-	-	-	-	-	-	-	-	-	-	-	-	-	-
		DCPD			-	-	-	-	-	-	-	-	-	-	-	29	-	-	-	-	-	-	-	-	-	-	-	-	-	-	-	-	-	-	-
9-4X AERO 4DR AWD	1640 00	AB			-	-	-	-	-	-	-	-	-	-	-	9	-	-	-	-	-	-	-	-	-	-	-	-	-	-	-	-	-	-	-
		Coll			-	-	-	-	-	-	-	-	-	-	-	26	-	-	-	-	-	-	-	-	-	-	-	-	-	-	-	-	-	-	-
		Comp			-	-	-	-	-	-	-	-	-	-	-	25	-	-	-	-	-	-	-	-	-	-	-	-	-	-	-	-	-	-	-
		DCPD			-	-	-	-	-	-	-	-	-	-	-	29	-	-	-	-	-	-	-	-	-	-	-	-	-	-	-	-	-	-	-
9-7X 4DR AWD	1412 00	AB			-	-	-	-	-	-	-	-	-	-	-	-	-	9	8	9	-	9	-	-	-	-	-	-	-	-	-	-	-	-	-
		Coll			-	-	-	-	-	-	-	-	-	-	-	-	-	34	34	33	-	29	-	-	-	-	-	-	-	-	-	-	-	-	-
		Comp			-	-	-	-	-	-	-	-	-	-	-	-	-	35	36	37	-	34	-	-	-	-	-	-	-	-	-	-	-	-	-
		DCPD			-	-	-	-	-	-	-	-	-	-	-	-	-	34	34	33	-	28	-	-	-	-	-	-	-	-	-	-	-	-	-
9-7X AERO 4DR AWD	1486 00	AB			-	-	-	-	-	-	-	-	-	-	-	-	-	8	8	-	-	-	-	-	-	-	-	-	-	-	-	-	-	-	-
		Coll			-	-	-	-	-	-	-	-	-	-	-	-	-	32	32	-	-	-	-	-	-	-	-	-	-	-	-	-	-	-	-
		Comp			-	-	-	-	-	-	-	-	-	-	-	-	-	36	36	-	-	-	-	-	-	-	-	-	-	-	-	-	-	-	-
		DCPD			-	-	-	-	-	-	-	-	-	-	-	-	-	32	32	-	-	-	-	-	-	-	-	-	-	-	-	-	-	-	-
9-7X ARC 4DR AWD	1413 01	AB			-	-	-	-	-	-	-	-	-	-	-	-	-	-	-	-	8	-	-	-	-	-	-	-	-	-	-	-	-	-	-
		Coll			-	-	-	-	-	-	-	-	-	-	-	-	-	-	-	-	30	-	-	-	-	-	-	-	-	-	-	-	-	-	-
		Comp			-	-	-	-	-	-	-	-	-	-	-	-	-	-	-	-	36	-	-	-	-	-	-	-	-	-	-	-	-	-	-
		DCPD			-	-	-	-	-	-	-	-	-	-	-	-	-	-	-	-	31	-	-	-	-	-	-	-	-	-	-	-	-	-	-
9-7X LINEAR 4DR AWD	1412 01	AB			-	-	-	-	-	-	-	-	-	-	-	-	-	-	-	-	8	-	-	-	-	-	-	-	-	-	-	-	-	-	-
		Coll			-	-	-	-	-	-	-	-	-	-	-	-	-	-	-	-	32	-	-	-	-	-	-	-	-	-	-	-	-	-	-
		Comp			-	-	-	-	-	-	-	-	-	-	-	-	-	-	-	-	35	-	-	-	-	-	-	-	-	-	-	-	-	-	-
		DCPD			-	-	-	-	-	-	-	-	-	-	-	-	-	-	-	-	32	-	-	-	-	-	-	-	-	-	-	-	-	-	-
9-7X V8 4DR AWD	1413 00	AB			-	-	-	-	-	-	-	-	-	-	-	-	-	8	8	8	-	8	-	-	-	-	-	-	-	-	-	-	-	-	-
		Coll			-	-	-	-	-	-	-	-	-	-	-	-	-	38	35	31	-	28	-	-	-	-	-	-	-	-	-	-	-	-	-
		Comp			-	-	-	-	-	-	-	-	-	-	-	-	-	36	36	36	-	40	-	-	-	-	-	-	-	-	-	-	-	-	-
		DCPD			-	-	-	-	-	-	-	-	-	-	-	-	-	38	33	31	-	30	-	-	-	-	-	-	-	-	-	-	-	-	-
SATURN																																			
ASTRA XE 5DR	7770 00	AB			-	-	-	-	-	-	-	-	-	-	-	-	-	11	11	-	-	-	-	-	-	-	-	-	-	-	-	-	-	-	-
		Coll			-	-	-	-	-	-	-	-	-	-	-	-	-	21	20	-	-	-	-	-	-	-	-	-	-	-	-	-	-	-	-
		Comp			-	-	-	-	-	-	-	-	-	-	-	-	-	15	14	-	-	-	-	-	-	-	-	-	-	-	-	-	-	-	-
		DCPD			-	-	-	-	-	-	-	-	-	-	-	-	-	20	20	-	-	-	-	-	-	-	-	-	-	-	-	-	-	-	-
ASTRA XR 3DR	7772 00	AB			-	-	-	-	-	-	-	-	-	-	-	-	-	10	10	-	-	-	-	-	-	-	-	-	-	-	-	-	-	-	-
		Coll			-	-	-	-	-	-	-	-	-	-	-	-	-	23	20	-	-	-	-	-	-	-	-	-	-	-	-	-	-	-	-
		Comp			-	-	-	-	-	-	-	-	-	-	-	-	-	16	15	-	-	-	-	-	-	-	-	-	-	-	-	-	-	-	-
		DCPD			-	-	-	-	-	-	-	-	-	-	-	-	-	21	20	-	-	-	-	-	-	-	-	-	-	-	-	-	-	-	-

√ - Approved Theft Deterrent System

MANUFACTURER/MODEL	CODE		24	23	22	21	20	19	18	17	16	15	14	13	12	11	10	09	08	07	06	05	04	03	02	01	00	99	98	97	96	95	94	93	92
SATURN																																			
ASTRA XR 5DR	7771 00	AB			-	-	-	-	-	-	-	-	-	-	-	-	-	11	11	-	-	-	-	-	-	-	-	-	-	-	-	-	-	-	-
		Coll			-	-	-	-	-	-	-	-	-	-	-	-	-	25	21	-	-	-	-	-	-	-	-	-	-	-	-	-	-	-	-
		Comp			-	-	-	-	-	-	-	-	-	-	-	-	-	16	15	-	-	-	-	-	-	-	-	-	-	-	-	-	-	-	-
		DCPD			-	-	-	-	-	-	-	-	-	-	-	-	-	23	21	-	-	-	-	-	-	-	-	-	-	-	-	-	-	-	-
AURA GREEN LINE HYBRID 4DR	7769 00	AB			-	-	-	-	-	-	-	-	-	-	-	-	-	9	9	9	-	-	-	-	-	-	-	-	-	-	-	-	-	-	-
		Coll			-	-	-	-	-	-	-	-	-	-	-	-	-	22	21	20	-	-	-	-	-	-	-	-	-	-	-	-	-	-	-
		Comp			-	-	-	-	-	-	-	-	-	-	-	-	-	16	14	√13	-	-	-	-	-	-	-	-	-	-	-	-	-	-	-
		DCPD			-	-	-	-	-	-	-	-	-	-	-	-	-	23	23	22	-	-	-	-	-	-	-	-	-	-	-	-	-	-	-
AURA XE 4DR	7749 00	AB			-	-	-	-	-	-	-	-	-	-	-	-	-	9	9	9	-	-	-	-	-	-	-	-	-	-	-	-	-	-	-
		Coll			-	-	-	-	-	-	-	-	-	-	-	-	-	19	19	18	-	-	-	-	-	-	-	-	-	-	-	-	-	-	-
		Comp			-	-	-	-	-	-	-	-	-	-	-	-	-	16	15	√14	-	-	-	-	-	-	-	-	-	-	-	-	-	-	-
		DCPD			-	-	-	-	-	-	-	-	-	-	-	-	-	20	20	19	-	-	-	-	-	-	-	-	-	-	-	-	-	-	-
AURA XR 4DR	7750 00	AB			-	-	-	-	-	-	-	-	-	-	-	-	-	9	9	9	-	-	-	-	-	-	-	-	-	-	-	-	-	-	-
		Coll			-	-	-	-	-	-	-	-	-	-	-	-	-	21	22	20	-	-	-	-	-	-	-	-	-	-	-	-	-	-	-
		Comp			-	-	-	-	-	-	-	-	-	-	-	-	-	18	18	√17	-	-	-	-	-	-	-	-	-	-	-	-	-	-	-
		DCPD			-	-	-	-	-	-	-	-	-	-	-	-	-	22	22	20	-	-	-	-	-	-	-	-	-	-	-	-	-	-	-
ION 4DR SEDAN	7721 00	AB			-	-	-	-	-	-	-	-	-	-	-	-	-	-	-	10	10	10	10	10	-	-	-	-	-	-	-	-	-	-	-
		Coll			-	-	-	-	-	-	-	-	-	-	-	-	-	-	-	15	14	13	10	9	-	-	-	-	-	-	-	-	-	-	-
		Comp			-	-	-	-	-	-	-	-	-	-	-	-	-	-	-	12	10	9	9	8	-	-	-	-	-	-	-	-	-	-	-
		DCPD			-	-	-	-	-	-	-	-	-	-	-	-	-	-	-	14	14	13	11	9	-	-	-	-	-	-	-	-	-	-	-
ION QUAD COUPE 4DR	7723 00	AB			-	-	-	-	-	-	-	-	-	-	-	-	-	-	-	10	10	10	10	10	-	-	-	-	-	-	-	-	-	-	-
		Coll			-	-	-	-	-	-	-	-	-	-	-	-	-	-	-	16	15	13	12	11	-	-	-	-	-	-	-	-	-	-	-
		Comp			-	-	-	-	-	-	-	-	-	-	-	-	-	-	-	13	13	10	9	9	-	-	-	-	-	-	-	-	-	-	-
		DCPD			-	-	-	-	-	-	-	-	-	-	-	-	-	-	-	15	14	13	13	12	-	-	-	-	-	-	-	-	-	-	-
ION RED LINE QUAD COUPE 4DR	7735 00	AB			-	-	-	-	-	-	-	-	-	-	-	-	-	-	-	10	10	10	10	-	-	-	-	-	-	-	-	-	-	-	-
		Coll			-	-	-	-	-	-	-	-	-	-	-	-	-	-	-	18	18	18	20	-	-	-	-	-	-	-	-	-	-	-	-
		Comp			-	-	-	-	-	-	-	-	-	-	-	-	-	-	-	22	19	18	20	-	-	-	-	-	-	-	-	-	-	-	-
		DCPD			-	-	-	-	-	-	-	-	-	-	-	-	-	-	-	17	17	17	17	-	-	-	-	-	-	-	-	-	-	-	-
L100 4DR	7782 02	AB			-	-	-	-	-	-	-	-	-	-	-	-	-	-	-	-	-	-	-	-	8	8	-	-	-	-	-	-	-	-	-
		Coll			-	-	-	-	-	-	-	-	-	-	-	-	-	-	-	-	-	-	-	-	9	9	-	-	-	-	-	-	-	-	-
		Comp			-	-	-	-	-	-	-	-	-	-	-	-	-	-	-	-	-	-	-	-	8	8	-	-	-	-	-	-	-	-	-
		DCPD			-	-	-	-	-	-	-	-	-	-	-	-	-	-	-	-	-	-	-	-	10	10	-	-	-	-	-	-	-	-	-
L200 4DR	7782 03	AB			-	-	-	-	-	-	-	-	-	-	-	-	-	-	-	-	-	-	-	8	8	8	-	-	-	-	-	-	-	-	-
		Coll			-	-	-	-	-	-	-	-	-	-	-	-	-	-	-	-	-	-	-	11	9	9	-	-	-	-	-	-	-	-	-
		Comp			-	-	-	-	-	-	-	-	-	-	-	-	-	-	-	-	-	-	-	9	8	8	-	-	-	-	-	-	-	-	-
		DCPD			-	-	-	-	-	-	-	-	-	-	-	-	-	-	-	-	-	-	-	10	10	10	-	-	-	-	-	-	-	-	-
L300 4DR	7783 01	AB			-	-	-	-	-	-	-	-	-	-	-	-	-	-	-	-	-	8	8	8	8	8	-	-	-	-	-	-	-	-	-
		Coll			-	-	-	-	-	-	-	-	-	-	-	-	-	-	-	-	-	14	14	14	14	14	-	-	-	-	-	-	-	-	-
		Comp			-	-	-	-	-	-	-	-	-	-	-	-	-	-	-	-	-	14	10	9	9	9	-	-	-	-	-	-	-	-	-
		DCPD			-	-	-	-	-	-	-	-	-	-	-	-	-	-	-	-	-	12	12	12	12	12	-	-	-	-	-	-	-	-	-
LS 4DR	7782 00	AB			-	-	-	-	-	-	-	-	-	-	-	-	-	-	-	-	-	-	-	-	-	8	8	-	-	-	-	-	-	-	-
		Coll			-	-	-	-	-	-	-	-	-	-	-	-	-	-	-	-	-	-	-	-	-	9	9	-	-	-	-	-	-	-	-
		Comp			-	-	-	-	-	-	-	-	-	-	-	-	-	-	-	-	-	-	-	-	-	8	8	-	-	-	-	-	-	-	-
		DCPD			-	-	-	-	-	-	-	-	-	-	-	-	-	-	-	-	-	-	-	-	-	10	10	-	-	-	-	-	-	-	-

√ - Approved Theft Deterrent System

MANUFACTURER/MODEL	CODE		24	23	22	21	20	19	18	17	16	15	14	13	12	11	10	09	08	07	06	05	04	03	02	01	00	99	98	97	96	95	94	93	92
SATURN																																			
LS1 4DR	7782 01	AB			-	-	-	-	-	-	-	-	-	-	-	-	-	-	-	-	-	-	-	8	8	8	8	-	-	-	-	-	-	-	-
		Coll			-	-	-	-	-	-	-	-	-	-	-	-	-	-	-	-	-	-	-	11	9	9	9	-	-	-	-	-	-	-	-
		Comp			-	-	-	-	-	-	-	-	-	-	-	-	-	-	-	-	-	-	-	9	8	8	8	-	-	-	-	-	-	-	-
		DCPD			-	-	-	-	-	-	-	-	-	-	-	-	-	-	-	-	-	-	-	10	10	10	10	-	-	-	-	-	-	-	-
LS2 4DR	7783 00	AB			-	-	-	-	-	-	-	-	-	-	-	-	-	-	-	-	-	-	-	-	-	8	8	-	-	-	-	-	-	-	-
		Coll			-	-	-	-	-	-	-	-	-	-	-	-	-	-	-	-	-	-	-	-	-	14	14	-	-	-	-	-	-	-	-
		Comp			-	-	-	-	-	-	-	-	-	-	-	-	-	-	-	-	-	-	-	-	-	9	9	-	-	-	-	-	-	-	-
		DCPD			-	-	-	-	-	-	-	-	-	-	-	-	-	-	-	-	-	-	-	-	-	12	12	-	-	-	-	-	-	-	-
LW1 SPORT WAGON	7784 00	AB			-	-	-	-	-	-	-	-	-	-	-	-	-	-	-	-	-	-	-	-	8	8	8	-	-	-	-	-	-	-	-
		Coll			-	-	-	-	-	-	-	-	-	-	-	-	-	-	-	-	-	-	-	-	9	9	9	-	-	-	-	-	-	-	-
		Comp			-	-	-	-	-	-	-	-	-	-	-	-	-	-	-	-	-	-	-	-	7	7	7	-	-	-	-	-	-	-	-
		DCPD			-	-	-	-	-	-	-	-	-	-	-	-	-	-	-	-	-	-	-	-	9	9	9	-	-	-	-	-	-	-	-
LW2 WAGON	7785 00	AB			-	-	-	-	-	-	-	-	-	-	-	-	-	-	-	-	-	-	-	-	-	-	8	-	-	-	-	-	-	-	-
		Coll			-	-	-	-	-	-	-	-	-	-	-	-	-	-	-	-	-	-	-	-	-	-	12	-	-	-	-	-	-	-	-
		Comp			-	-	-	-	-	-	-	-	-	-	-	-	-	-	-	-	-	-	-	-	-	-	6	-	-	-	-	-	-	-	-
		DCPD			-	-	-	-	-	-	-	-	-	-	-	-	-	-	-	-	-	-	-	-	-	-	11	-	-	-	-	-	-	-	-
LW200 WAGON	7784 01	AB			-	-	-	-	-	-	-	-	-	-	-	-	-	-	-	-	-	-	-	8	8	8	8	-	-	-	-	-	-	-	-
		Coll			-	-	-	-	-	-	-	-	-	-	-	-	-	-	-	-	-	-	-	9	9	9	9	-	-	-	-	-	-	-	-
		Comp			-	-	-	-	-	-	-	-	-	-	-	-	-	-	-	-	-	-	-	9	7	7	7	-	-	-	-	-	-	-	-
		DCPD			-	-	-	-	-	-	-	-	-	-	-	-	-	-	-	-	-	-	-	9	9	9	9	-	-	-	-	-	-	-	-
LW300 WAGON	7785 01	AB			-	-	-	-	-	-	-	-	-	-	-	-	-	-	-	-	-	-	8	8	8	8	-	-	-	-	-	-	-	-	-
		Coll			-	-	-	-	-	-	-	-	-	-	-	-	-	-	-	-	-	-	12	12	12	12	-	-	-	-	-	-	-	-	-
		Comp			-	-	-	-	-	-	-	-	-	-	-	-	-	-	-	-	-	-	8	9	6	6	-	-	-	-	-	-	-	-	-
		DCPD			-	-	-	-	-	-	-	-	-	-	-	-	-	-	-	-	-	-	12	11	11	11	-	-	-	-	-	-	-	-	-
SC 3DR	7780 03	AB			-	-	-	-	-	-	-	-	-	-	-	-	-	-	-	-	-	-	-	-	-	-	-	7	-	-	-	-	-	-	-
		Coll			-	-	-	-	-	-	-	-	-	-	-	-	-	-	-	-	-	-	-	-	-	-	-	9	-	-	-	-	-	-	-
		Comp			-	-	-	-	-	-	-	-	-	-	-	-	-	-	-	-	-	-	-	-	-	-	-	9	-	-	-	-	-	-	-
		DCPD			-	-	-	-	-	-	-	-	-	-	-	-	-	-	-	-	-	-	-	-	-	-	-	10	-	-	-	-	-	-	-
SC1 2DR	7780 01	AB			-	-	-	-	-	-	-	-	-	-	-	-	-	-	-	-	-	-	-	-	7	7	-	7	7	7	7	7	7	7	-
		Coll			-	-	-	-	-	-	-	-	-	-	-	-	-	-	-	-	-	-	-	-	9	9	-	9	9	9	9	9	9	9	-
		Comp			-	-	-	-	-	-	-	-	-	-	-	-	-	-	-	-	-	-	-	-	9	9	-	9	9	9	9	9	9	9	-
		DCPD			-	-	-	-	-	-	-	-	-	-	-	-	-	-	-	-	-	-	-	-	10	10	-	10	10	10	10	10	10	10	-
SC1 3DR	7780 04	AB			-	-	-	-	-	-	-	-	-	-	-	-	-	-	-	-	-	-	-	-	7	7	7	7	-	-	-	-	-	-	-
		Coll			-	-	-	-	-	-	-	-	-	-	-	-	-	-	-	-	-	-	-	-	9	9	9	9	-	-	-	-	-	-	-
		Comp			-	-	-	-	-	-	-	-	-	-	-	-	-	-	-	-	-	-	-	-	9	9	9	9	-	-	-	-	-	-	-
		DCPD			-	-	-	-	-	-	-	-	-	-	-	-	-	-	-	-	-	-	-	-	10	10	10	10	-	-	-	-	-	-	-
SC2 2DR	7780 02	AB			-	-	-	-	-	-	-	-	-	-	-	-	-	-	-	-	-	-	-	-	7	7	7	7	7	7	7	7	7	7	-
		Coll			-	-	-	-	-	-	-	-	-	-	-	-	-	-	-	-	-	-	-	-	9	9	9	9	9	9	9	9	9	9	-
		Comp			-	-	-	-	-	-	-	-	-	-	-	-	-	-	-	-	-	-	-	-	9	9	9	9	9	9	9	9	9	9	-
		DCPD			-	-	-	-	-	-	-	-	-	-	-	-	-	-	-	-	-	-	-	-	10	10	10	10	10	10	10	10	10	10	-
SC2 3DR	7780 05	AB			-	-	-	-	-	-	-	-	-	-	-	-	-	-	-	-	-	-	-	-	7	7	7	7	-	-	-	-	-	-	-
		Coll			-	-	-	-	-	-	-	-	-	-	-	-	-	-	-	-	-	-	-	-	9	9	9	9	-	-	-	-	-	-	-
		Comp			-	-	-	-	-	-	-	-	-	-	-	-	-	-	-	-	-	-	-	-	9	9	9	9	-	-	-	-	-	-	-
		DCPD			-	-	-	-	-	-	-	-	-	-	-	-	-	-	-	-	-	-	-	-	10	10	10	10	-	-	-	-	-	-	-

√ - Approved Theft Deterrent System

MANUFACTURER/MODEL	CODE		24	23	22	21	20	19	18	17	16	15	14	13	12	11	10	09	08	07	06	05	04	03	02	01	00	99	98	97	96	95	94	93	92
SATURN																																			
SKY CONVERTIBLE	7742 00	AB			-	-	-	-	-	-	-	-	-	-	-	-	-	7	7	7	-	-	-	-	-	-	-	-	-	-	-	-	-	-	-
		Coll			-	-	-	-	-	-	-	-	-	-	-	-	-	14	14	14	-	-	-	-	-	-	-	-	-	-	-	-	-	-	-
		Comp			-	-	-	-	-	-	-	-	-	-	-	-	-	30	27	√25	-	-	-	-	-	-	-	-	-	-	-	-	-	-	-
		DCPD			-	-	-	-	-	-	-	-	-	-	-	-	-	19	19	19	-	-	-	-	-	-	-	-	-	-	-	-	-	-	-
SKY RED LINE CONVERTIBLE	7753 00	AB			-	-	-	-	-	-	-	-	-	-	-	-	-	8	7	7	-	-	-	-	-	-	-	-	-	-	-	-	-	-	-
		Coll			-	-	-	-	-	-	-	-	-	-	-	-	-	14	14	14	-	-	-	-	-	-	-	-	-	-	-	-	-	-	-
		Comp			-	-	-	-	-	-	-	-	-	-	-	-	-	31	30	√30	-	-	-	-	-	-	-	-	-	-	-	-	-	-	-
		DCPD			-	-	-	-	-	-	-	-	-	-	-	-	-	19	19	19	-	-	-	-	-	-	-	-	-	-	-	-	-	-	-
SL 4DR	7778 00	AB			-	-	-	-	-	-	-	-	-	-	-	-	-	-	-	-	-	-	-	-	8	8	8	8	8	8	8	8	8	8	-
		Coll			-	-	-	-	-	-	-	-	-	-	-	-	-	-	-	-	-	-	-	-	8	8	8	8	8	8	8	8	8	8	-
		Comp			-	-	-	-	-	-	-	-	-	-	-	-	-	-	-	-	-	-	-	-	7	7	7	7	7	7	7	7	7	7	-
		DCPD			-	-	-	-	-	-	-	-	-	-	-	-	-	-	-	-	-	-	-	-	9	9	9	9	9	9	9	9	9	9	-
SL1 4DR	7778 01	AB			-	-	-	-	-	-	-	-	-	-	-	-	-	-	-	-	-	-	-	-	8	8	8	8	8	8	8	8	8	8	-
		Coll			-	-	-	-	-	-	-	-	-	-	-	-	-	-	-	-	-	-	-	-	8	8	8	8	8	8	8	8	8	8	-
		Comp			-	-	-	-	-	-	-	-	-	-	-	-	-	-	-	-	-	-	-	-	7	7	7	7	7	7	7	7	7	7	-
		DCPD			-	-	-	-	-	-	-	-	-	-	-	-	-	-	-	-	-	-	-	-	9	9	9	9	9	9	9	9	9	9	-
SL2 4DR	7779 00	AB			-	-	-	-	-	-	-	-	-	-	-	-	-	-	-	-	-	-	-	-	8	8	8	8	8	8	8	8	8	8	-
		Coll			-	-	-	-	-	-	-	-	-	-	-	-	-	-	-	-	-	-	-	-	8	8	8	8	8	8	8	8	8	8	-
		Comp			-	-	-	-	-	-	-	-	-	-	-	-	-	-	-	-	-	-	-	-	10	10	10	10	10	10	10	10	10	10	-
		DCPD			-	-	-	-	-	-	-	-	-	-	-	-	-	-	-	-	-	-	-	-	11	11	11	11	11	11	11	11	11	11	-
SW1 WAGON	7781 00	AB			-	-	-	-	-	-	-	-	-	-	-	-	-	-	-	-	-	-	-	-	-	-	7	7	7	7	7	7	7	7	-
		Coll			-	-	-	-	-	-	-	-	-	-	-	-	-	-	-	-	-	-	-	-	-	-	6	6	6	6	6	6	6	6	-
		Comp			-	-	-	-	-	-	-	-	-	-	-	-	-	-	-	-	-	-	-	-	-	-	6	6	6	6	6	6	6	6	-
		DCPD			-	-	-	-	-	-	-	-	-	-	-	-	-	-	-	-	-	-	-	-	-	-	9	9	9	9	9	9	9	9	-
SW2 WAGON	7781 01	AB			-	-	-	-	-	-	-	-	-	-	-	-	-	-	-	-	-	-	-	-	-	7	7	7	7	7	7	7	7	7	-
		Coll			-	-	-	-	-	-	-	-	-	-	-	-	-	-	-	-	-	-	-	-	-	6	6	6	6	6	6	6	6	6	-
		Comp			-	-	-	-	-	-	-	-	-	-	-	-	-	-	-	-	-	-	-	-	-	6	6	6	6	6	6	6	6	6	-
		DCPD			-	-	-	-	-	-	-	-	-	-	-	-	-	-	-	-	-	-	-	-	-	9	9	9	9	9	9	9	9	9	-
SATURN TRUCK/VAN																																			
OUTLOOK XE 4DR 2WD	7755 00	AB			-	-	-	-	-	-	-	-	-	-	-	-	10	10	10	10	-	-	-	-	-	-	-	-	-	-	-	-	-	-	-
		Coll			-	-	-	-	-	-	-	-	-	-	-	-	23	23	22	21	-	-	-	-	-	-	-	-	-	-	-	-	-	-	-
		Comp			-	-	-	-	-	-	-	-	-	-	-	-	22	21	20	√19	-	-	-	-	-	-	-	-	-	-	-	-	-	-	-
		DCPD			-	-	-	-	-	-	-	-	-	-	-	-	30	27	27	26	-	-	-	-	-	-	-	-	-	-	-	-	-	-	-
OUTLOOK XE 4DR AWD	7757 00	AB			-	-	-	-	-	-	-	-	-	-	-	-	9	9	9	8	-	-	-	-	-	-	-	-	-	-	-	-	-	-	-
		Coll			-	-	-	-	-	-	-	-	-	-	-	-	34	30	29	26	-	-	-	-	-	-	-	-	-	-	-	-	-	-	-
		Comp			-	-	-	-	-	-	-	-	-	-	-	-	33	32	31	√30	-	-	-	-	-	-	-	-	-	-	-	-	-	-	-
		DCPD			-	-	-	-	-	-	-	-	-	-	-	-	31	27	26	24	-	-	-	-	-	-	-	-	-	-	-	-	-	-	-
OUTLOOK XR 4DR 2WD	7756 00	AB			-	-	-	-	-	-	-	-	-	-	-	-	10	10	10	10	-	-	-	-	-	-	-	-	-	-	-	-	-	-	-
		Coll			-	-	-	-	-	-	-	-	-	-	-	-	30	29	23	23	-	-	-	-	-	-	-	-	-	-	-	-	-	-	-
		Comp			-	-	-	-	-	-	-	-	-	-	-	-	27	25	21	√22	-	-	-	-	-	-	-	-	-	-	-	-	-	-	-
		DCPD			-	-	-	-	-	-	-	-	-	-	-	-	35	31	27	26	-	-	-	-	-	-	-	-	-	-	-	-	-	-	-

√ - Approved Theft Deterrent System

MANUFACTURER/MODEL	CODE		24	23	22	21	20	19	18	17	16	15	14	13	12	11	10	09	08	07	06	05	04	03	02	01	00	99	98	97	96	95	94	93	92
SATURN TRUCK/VAN																																			
OUTLOOK XR 4DR AWD	7758 00	AB			-	-	-	-	-	-	-	-	-	-	-	-	9	9	9	9	-	-	-	-	-	-	-	-	-	-	-	-	-	-	-
		Coll			-	-	-	-	-	-	-	-	-	-	-	-	31	31	29	26	-	-	-	-	-	-	-	-	-	-	-	-	-	-	-
		Comp			-	-	-	-	-	-	-	-	-	-	-	-	38	36	32	√32	-	-	-	-	-	-	-	-	-	-	-	-	-	-	-
		DCPD			-	-	-	-	-	-	-	-	-	-	-	-	29	30	28	25	-	-	-	-	-	-	-	-	-	-	-	-	-	-	-
OUTLOOK XV 4DR 2WD	7755 01	AB			-	-	-	-	-	-	-	-	-	-	-	-	10	-	-	-	-	-	-	-	-	-	-	-	-	-	-	-	-	-	-
		Coll			-	-	-	-	-	-	-	-	-	-	-	-	23	-	-	-	-	-	-	-	-	-	-	-	-	-	-	-	-	-	-
		Comp			-	-	-	-	-	-	-	-	-	-	-	-	22	-	-	-	-	-	-	-	-	-	-	-	-	-	-	-	-	-	-
		DCPD			-	-	-	-	-	-	-	-	-	-	-	-	30	-	-	-	-	-	-	-	-	-	-	-	-	-	-	-	-	-	-
RELAY EXT	7790 00	AB			-	-	-	-	-	-	-	-	-	-	-	-	-	-	-	10	10	10	-	-	-	-	-	-	-	-	-	-	-	-	-
		Coll			-	-	-	-	-	-	-	-	-	-	-	-	-	-	-	16	12	12	-	-	-	-	-	-	-	-	-	-	-	-	-
		Comp			-	-	-	-	-	-	-	-	-	-	-	-	-	-	-	√14	√13	√13	-	-	-	-	-	-	-	-	-	-	-	-	-
		DCPD			-	-	-	-	-	-	-	-	-	-	-	-	-	-	-	17	14	13	-	-	-	-	-	-	-	-	-	-	-	-	-
RELAY EXT AWD	7791 00	AB			-	-	-	-	-	-	-	-	-	-	-	-	-	-	-	-	8	8	-	-	-	-	-	-	-	-	-	-	-	-	-
		Coll			-	-	-	-	-	-	-	-	-	-	-	-	-	-	-	-	23	23	-	-	-	-	-	-	-	-	-	-	-	-	-
		Comp			-	-	-	-	-	-	-	-	-	-	-	-	-	-	-	-	√15	√15	-	-	-	-	-	-	-	-	-	-	-	-	-
		DCPD			-	-	-	-	-	-	-	-	-	-	-	-	-	-	-	-	14	14	-	-	-	-	-	-	-	-	-	-	-	-	-
VUE 4DR 2WD	7786 00	AB			-	-	-	-	-	-	-	-	-	-	-	-	-	-	-	9	9	9	9	9	9	-	-	-	-	-	-	-	-	-	-
		Coll			-	-	-	-	-	-	-	-	-	-	-	-	-	-	-	15	15	14	13	12	12	-	-	-	-	-	-	-	-	-	-
		Comp			-	-	-	-	-	-	-	-	-	-	-	-	-	-	-	13	13	13	12	11	10	-	-	-	-	-	-	-	-	-	-
		DCPD			-	-	-	-	-	-	-	-	-	-	-	-	-	-	-	14	14	13	11	12	10	-	-	-	-	-	-	-	-	-	-
VUE 4DR AWD	7787 00	AB			-	-	-	-	-	-	-	-	-	-	-	-	-	-	-	-	-	11	11	11	11	-	-	-	-	-	-	-	-	-	-
		Coll			-	-	-	-	-	-	-	-	-	-	-	-	-	-	-	-	-	22	20	14	9	-	-	-	-	-	-	-	-	-	-
		Comp			-	-	-	-	-	-	-	-	-	-	-	-	-	-	-	-	-	21	16	14	10	-	-	-	-	-	-	-	-	-	-
		DCPD			-	-	-	-	-	-	-	-	-	-	-	-	-	-	-	-	-	18	16	13	10	-	-	-	-	-	-	-	-	-	-
VUE GREEN LINE HYBRID 4DR 2WD	7751 00	AB			-	-	-	-	-	-	-	-	-	-	-	-	-	9	9	9	-	-	-	-	-	-	-	-	-	-	-	-	-	-	-
		Coll			-	-	-	-	-	-	-	-	-	-	-	-	-	22	22	20	-	-	-	-	-	-	-	-	-	-	-	-	-	-	-
		Comp			-	-	-	-	-	-	-	-	-	-	-	-	-	17	17	17	-	-	-	-	-	-	-	-	-	-	-	-	-	-	-
		DCPD			-	-	-	-	-	-	-	-	-	-	-	-	-	21	20	18	-	-	-	-	-	-	-	-	-	-	-	-	-	-	-
VUE RED LINE V6 4DR 2WD	7767 00	AB			-	-	-	-	-	-	-	-	-	-	-	-	-	9	9	-	-	-	-	-	-	-	-	-	-	-	-	-	-	-	-
		Coll			-	-	-	-	-	-	-	-	-	-	-	-	-	23	22	-	-	-	-	-	-	-	-	-	-	-	-	-	-	-	-
		Comp			-	-	-	-	-	-	-	-	-	-	-	-	-	18	20	-	-	-	-	-	-	-	-	-	-	-	-	-	-	-	-
		DCPD			-	-	-	-	-	-	-	-	-	-	-	-	-	23	19	-	-	-	-	-	-	-	-	-	-	-	-	-	-	-	-
VUE RED LINE V6 4DR AWD	7768 00	AB			-	-	-	-	-	-	-	-	-	-	-	-	-	11	11	-	-	-	-	-	-	-	-	-	-	-	-	-	-	-	-
		Coll			-	-	-	-	-	-	-	-	-	-	-	-	-	27	26	-	-	-	-	-	-	-	-	-	-	-	-	-	-	-	-
		Comp			-	-	-	-	-	-	-	-	-	-	-	-	-	23	22	-	-	-	-	-	-	-	-	-	-	-	-	-	-	-	-
		DCPD			-	-	-	-	-	-	-	-	-	-	-	-	-	21	20	-	-	-	-	-	-	-	-	-	-	-	-	-	-	-	-
VUE V6 4DR 2WD	7789 00	AB			-	-	-	-	-	-	-	-	-	-	-	-	-	-	-	9	9	9	9	9	-	-	-	-	-	-	-	-	-	-	-
		Coll			-	-	-	-	-	-	-	-	-	-	-	-	-	-	-	19	17	16	16	12	-	-	-	-	-	-	-	-	-	-	-
		Comp			-	-	-	-	-	-	-	-	-	-	-	-	-	-	-	16	16	13	13	9	-	-	-	-	-	-	-	-	-	-	-
		DCPD			-	-	-	-	-	-	-	-	-	-	-	-	-	-	-	17	16	15	15	12	-	-	-	-	-	-	-	-	-	-	-
VUE V6 4DR AWD	7788 00	AB			-	-	-	-	-	-	-	-	-	-	-	-	-	-	-	11	11	11	11	11	11	-	-	-	-	-	-	-	-	-	-
		Coll			-	-	-	-	-	-	-	-	-	-	-	-	-	-	-	23	20	18	18	15	13	-	-	-	-	-	-	-	-	-	-
		Comp			-	-	-	-	-	-	-	-	-	-	-	-	-	-	-	24	23	22	20	15	13	-	-	-	-	-	-	-	-	-	-
		DCPD			-	-	-	-	-	-	-	-	-	-	-	-	-	-	-	17	16	14	15	13	12	-	-	-	-	-	-	-	-	-	-

√ - Approved Theft Deterrent System

MANUFACTURER/MODEL	CODE		24	23	22	21	20	19	18	17	16	15	14	13	12	11	10	09	08	07	06	05	04	03	02	01	00	99	98	97	96	95	94	93	92
SATURN TRUCK/VAN																																			
VUE XE 4DR 2WD	7786 01	AB			-	-	-	-	-	-	-	-	-	-	-	-	9	9	9	-	-	-	-	-	-	-	-	-	-	-	-	-	-	-	-
		Coll			-	-	-	-	-	-	-	-	-	-	-	-	19	17	19	-	-	-	-	-	-	-	-	-	-	-	-	-	-	-	-
		Comp			-	-	-	-	-	-	-	-	-	-	-	-	15	15	16	-	-	-	-	-	-	-	-	-	-	-	-	-	-	-	-
		DCPD			-	-	-	-	-	-	-	-	-	-	-	-	20	17	18	-	-	-	-	-	-	-	-	-	-	-	-	-	-	-	-
VUE XE V6 4DR AWD	7788 01	AB			-	-	-	-	-	-	-	-	-	-	-	-	11	11	11	-	-	-	-	-	-	-	-	-	-	-	-	-	-	-	-
		Coll			-	-	-	-	-	-	-	-	-	-	-	-	24	24	23	-	-	-	-	-	-	-	-	-	-	-	-	-	-	-	-
		Comp			-	-	-	-	-	-	-	-	-	-	-	-	23	24	24	-	-	-	-	-	-	-	-	-	-	-	-	-	-	-	-
		DCPD			-	-	-	-	-	-	-	-	-	-	-	-	17	17	19	-	-	-	-	-	-	-	-	-	-	-	-	-	-	-	-
VUE XR 4DR 2WD	7786 02	AB			-	-	-	-	-	-	-	-	-	-	-	-	9	9	-	-	-	-	-	-	-	-	-	-	-	-	-	-	-	-	-
		Coll			-	-	-	-	-	-	-	-	-	-	-	-	19	17	-	-	-	-	-	-	-	-	-	-	-	-	-	-	-	-	-
		Comp			-	-	-	-	-	-	-	-	-	-	-	-	15	15	-	-	-	-	-	-	-	-	-	-	-	-	-	-	-	-	-
		DCPD			-	-	-	-	-	-	-	-	-	-	-	-	20	17	-	-	-	-	-	-	-	-	-	-	-	-	-	-	-	-	-
VUE XR V6 4DR 2WD	7789 01	AB			-	-	-	-	-	-	-	-	-	-	-	-	9	9	9	-	-	-	-	-	-	-	-	-	-	-	-	-	-	-	-
		Coll			-	-	-	-	-	-	-	-	-	-	-	-	25	20	20	-	-	-	-	-	-	-	-	-	-	-	-	-	-	-	-
		Comp			-	-	-	-	-	-	-	-	-	-	-	-	14	14	14	-	-	-	-	-	-	-	-	-	-	-	-	-	-	-	-
		DCPD			-	-	-	-	-	-	-	-	-	-	-	-	25	17	17	-	-	-	-	-	-	-	-	-	-	-	-	-	-	-	-
VUE XR V6 4DR AWD	7788 02	AB			-	-	-	-	-	-	-	-	-	-	-	-	11	11	11	-	-	-	-	-	-	-	-	-	-	-	-	-	-	-	-
		Coll			-	-	-	-	-	-	-	-	-	-	-	-	24	24	23	-	-	-	-	-	-	-	-	-	-	-	-	-	-	-	-
		Comp			-	-	-	-	-	-	-	-	-	-	-	-	23	24	24	-	-	-	-	-	-	-	-	-	-	-	-	-	-	-	-
		DCPD			-	-	-	-	-	-	-	-	-	-	-	-	17	17	19	-	-	-	-	-	-	-	-	-	-	-	-	-	-	-	-
SCION																																			
FR-S 2DR	8016 00	AB			-	-	-	-	-	-	10	10	10	10	-	-	-	-	-	-	-	-	-	-	-	-	-	-	-	-	-	-	-	-	-
		Coll			-	-	-	-	-	-	44	42	42	39	-	-	-	-	-	-	-	-	-	-	-	-	-	-	-	-	-	-	-	-	-
		Comp			-	-	-	-	-	-	35	34	33	33	-	-	-	-	-	-	-	-	-	-	-	-	-	-	-	-	-	-	-	-	-
		DCPD			-	-	-	-	-	-	41	41	40	38	-	-	-	-	-	-	-	-	-	-	-	-	-	-	-	-	-	-	-	-	-
iA 4DR	8018 00	AB			-	-	-	-	-	-	12	-	-	-	-	-	-	-	-	-	-	-	-	-	-	-	-	-	-	-	-	-	-	-	-
		Coll			-	-	-	-	-	-	31	-	-	-	-	-	-	-	-	-	-	-	-	-	-	-	-	-	-	-	-	-	-	-	-
		Comp			-	-	-	-	-	-	21	-	-	-	-	-	-	-	-	-	-	-	-	-	-	-	-	-	-	-	-	-	-	-	-
		DCPD			-	-	-	-	-	-	34	-	-	-	-	-	-	-	-	-	-	-	-	-	-	-	-	-	-	-	-	-	-	-	-
iM 5DR	8017 00	AB			-	-	-	-	-	-	11	-	-	-	-	-	-	-	-	-	-	-	-	-	-	-	-	-	-	-	-	-	-	-	-
		Coll			-	-	-	-	-	-	32	-	-	-	-	-	-	-	-	-	-	-	-	-	-	-	-	-	-	-	-	-	-	-	-
		Comp			-	-	-	-	-	-	27	-	-	-	-	-	-	-	-	-	-	-	-	-	-	-	-	-	-	-	-	-	-	-	-
		DCPD			-	-	-	-	-	-	36	-	-	-	-	-	-	-	-	-	-	-	-	-	-	-	-	-	-	-	-	-	-	-	-
iQ 2DR HATCHBACK	8015 00	AB			-	-	-	-	-	-	-	10	10	10	10	-	-	-	-	-	-	-	-	-	-	-	-	-	-	-	-	-	-	-	-
		Coll			-	-	-	-	-	-	-	30	30	29	28	-	-	-	-	-	-	-	-	-	-	-	-	-	-	-	-	-	-	-	-
		Comp			-	-	-	-	-	-	-	19	19	17	17	-	-	-	-	-	-	-	-	-	-	-	-	-	-	-	-	-	-	-	-
		DCPD			-	-	-	-	-	-	-	31	30	29	29	-	-	-	-	-	-	-	-	-	-	-	-	-	-	-	-	-	-	-	-
tC 2DR	8012 00	AB			-	-	-	-	-	-	10	10	10	10	10	10	10	10	10	10	10	10	-	-	-	-	-	-	-	-	-	-	-	-	-
		Coll			-	-	-	-	-	-	36	36	36	36	36	36	36	31	31	31	31	27	-	-	-	-	-	-	-	-	-	-	-	-	-
		Comp			-	-	-	-	-	-	24	24	24	24	24	24	23	22	20	20	17	17	-	-	-	-	-	-	-	-	-	-	-	-	-
		DCPD			-	-	-	-	-	-	43	41	41	42	40	41	41	34	34	34	34	32	-	-	-	-	-	-	-	-	-	-	-	-	-

√ - Approved Theft Deterrent System

MANUFACTURER/MODEL	CODE		24	23	22	21	20	19	18	17	16	15	14	13	12	11	10	09	08	07	06	05	04	03	02	01	00	99	98	97	96	95	94	93	92
SCION																																			
tC RS 7.0 2DR	8014 00	AB			-	-	-	-	-	-	-	-	-	-	10	-	-	-	-	-	-	-	-	-	-	-	-	-	-	-	-	-	-	-	-
		Coll			-	-	-	-	-	-	-	-	-	-	31	-	-	-	-	-	-	-	-	-	-	-	-	-	-	-	-	-	-	-	-
		Comp			-	-	-	-	-	-	-	-	-	-	25	-	-	-	-	-	-	-	-	-	-	-	-	-	-	-	-	-	-	-	-
		DCPD			-	-	-	-	-	-	-	-	-	-	38	-	-	-	-	-	-	-	-	-	-	-	-	-	-	-	-	-	-	-	-
tC RS 8.0 2DR	8014 01	AB			-	-	-	-	-	-	-	-	-	10	-	-	-	-	-	-	-	-	-	-	-	-	-	-	-	-	-	-	-	-	-
		Coll			-	-	-	-	-	-	-	-	-	31	-	-	-	-	-	-	-	-	-	-	-	-	-	-	-	-	-	-	-	-	-
		Comp			-	-	-	-	-	-	-	-	-	27	-	-	-	-	-	-	-	-	-	-	-	-	-	-	-	-	-	-	-	-	-
		DCPD			-	-	-	-	-	-	-	-	-	38	-	-	-	-	-	-	-	-	-	-	-	-	-	-	-	-	-	-	-	-	-
xA 4DR HATCHBACK	8010 00	AB			-	-	-	-	-	-	-	-	-	-	-	-	-	-	-	-	10	11	10	-	-	-	-	-	-	-	-	-	-	-	-
		Coll			-	-	-	-	-	-	-	-	-	-	-	-	-	-	-	-	27	27	28	-	-	-	-	-	-	-	-	-	-	-	-
		Comp			-	-	-	-	-	-	-	-	-	-	-	-	-	-	-	-	14	12	13	-	-	-	-	-	-	-	-	-	-	-	-
		DCPD			-	-	-	-	-	-	-	-	-	-	-	-	-	-	-	-	21	21	20	-	-	-	-	-	-	-	-	-	-	-	-
xB WAGON	8011 00	AB			-	-	-	-	-	-	-	11	11	11	11	11	11	11	11	-	8	8	8	-	-	-	-	-	-	-	-	-	-	-	-
		Coll			-	-	-	-	-	-	-	29	29	29	30	30	30	26	20	-	19	17	17	-	-	-	-	-	-	-	-	-	-	-	-
		Comp			-	-	-	-	-	-	-	26	27	27	27	27	26	26	22	-	15	14	12	-	-	-	-	-	-	-	-	-	-	-	-
		DCPD			-	-	-	-	-	-	-	32	31	31	30	29	29	29	26	-	20	20	19	-	-	-	-	-	-	-	-	-	-	-	-
xD 4DR HATCHBACK	8013 00	AB			-	-	-	-	-	-	-	-	11	12	12	11	11	11	11	-	-	-	-	-	-	-	-	-	-	-	-	-	-	-	-
		Coll			-	-	-	-	-	-	-	-	31	31	30	30	30	30	21	-	-	-	-	-	-	-	-	-	-	-	-	-	-	-	-
		Comp			-	-	-	-	-	-	-	-	21	21	21	21	21	22	17	-	-	-	-	-	-	-	-	-	-	-	-	-	-	-	-
		DCPD			-	-	-	-	-	-	-	-	33	33	33	33	33	33	28	-	-	-	-	-	-	-	-	-	-	-	-	-	-	-	-
SMART																																			
EQ FORTWO 2DR COUPE	7953 01	AB			-	-	-	9	-	-	-	-	-	-	-	-	-	-	-	-	-	-	-	-	-	-	-	-	-	-	-	-	-	-	-
		Coll			-	-	-	33	-	-	-	-	-	-	-	-	-	-	-	-	-	-	-	-	-	-	-	-	-	-	-	-	-	-	-
		Comp			-	-	-	27	-	-	-	-	-	-	-	-	-	-	-	-	-	-	-	-	-	-	-	-	-	-	-	-	-	-	-
		DCPD			-	-	-	38	-	-	-	-	-	-	-	-	-	-	-	-	-	-	-	-	-	-	-	-	-	-	-	-	-	-	-
EQ FORTWO CABRIOLET	7984 01	AB			-	-	-	8	-	-	-	-	-	-	-	-	-	-	-	-	-	-	-	-	-	-	-	-	-	-	-	-	-	-	-
		Coll			-	-	-	27	-	-	-	-	-	-	-	-	-	-	-	-	-	-	-	-	-	-	-	-	-	-	-	-	-	-	-
		Comp			-	-	-	24	-	-	-	-	-	-	-	-	-	-	-	-	-	-	-	-	-	-	-	-	-	-	-	-	-	-	-
		DCPD			-	-	-	30	-	-	-	-	-	-	-	-	-	-	-	-	-	-	-	-	-	-	-	-	-	-	-	-	-	-	-
FORTWO BRABUS 2DR COUPE	7987 00	AB			-	-	-	-	-	-	-	-	-	-	-	10	-	-	-	-	-	-	-	-	-	-	-	-	-	-	-	-	-	-	-
		Coll			-	-	-	-	-	-	-	-	-	-	-	18	-	-	-	-	-	-	-	-	-	-	-	-	-	-	-	-	-	-	-
		Comp			-	-	-	-	-	-	-	-	-	-	-	20	-	-	-	-	-	-	-	-	-	-	-	-	-	-	-	-	-	-	-
		DCPD			-	-	-	-	-	-	-	-	-	-	-	21	-	-	-	-	-	-	-	-	-	-	-	-	-	-	-	-	-	-	-
FORTWO CDI GRANDSTYLE 2DR COUPE	7980 03	AB			-	-	-	-	-	-	-	-	-	-	-	-	-	-	-	-	8	-	-	-	-	-	-	-	-	-	-	-	-	-	-
		Coll			-	-	-	-	-	-	-	-	-	-	-	-	-	-	-	-	15	-	-	-	-	-	-	-	-	-	-	-	-	-	-
		Comp			-	-	-	-	-	-	-	-	-	-	-	-	-	-	-	-	√15	-	-	-	-	-	-	-	-	-	-	-	-	-	-
		DCPD			-	-	-	-	-	-	-	-	-	-	-	-	-	-	-	-	16	-	-	-	-	-	-	-	-	-	-	-	-	-	-
FORTWO CDI GRANDSTYLE CABRIOLET	7981 03	AB			-	-	-	-	-	-	-	-	-	-	-	-	-	-	-	-	8	-	-	-	-	-	-	-	-	-	-	-	-	-	-
		Coll			-	-	-	-	-	-	-	-	-	-	-	-	-	-	-	-	12	-	-	-	-	-	-	-	-	-	-	-	-	-	-
		Comp			-	-	-	-	-	-	-	-	-	-	-	-	-	-	-	-	√19	-	-	-	-	-	-	-	-	-	-	-	-	-	-
		DCPD			-	-	-	-	-	-	-	-	-	-	-	-	-	-	-	-	16	-	-	-	-	-	-	-	-	-	-	-	-	-	-

√ - Approved Theft Deterrent System

MANUFACTURER/MODEL	CODE		24	23	22	21	20	19	18	17	16	15	14	13	12	11	10	09	08	07	06	05	04	03	02	01	00	99	98	97	96	95	94	93	92
SMART																																			
FORTWO CDI PASSION 2DR COUPE	7980 02	AB			-	-	-	-	-	-	-	-	-	-	-	-	-	-	10	-	8	8	-	-	-	-	-	-	-	-	-	-	-	-	-
		Coll			-	-	-	-	-	-	-	-	-	-	-	-	-	-	17	-	15	14	-	-	-	-	-	-	-	-	-	-	-	-	-
		Comp			-	-	-	-	-	-	-	-	-	-	-	-	-	-	14	-	√15	√14	-	-	-	-	-	-	-	-	-	-	-	-	-
		DCPD			-	-	-	-	-	-	-	-	-	-	-	-	-	-	17	-	16	15	-	-	-	-	-	-	-	-	-	-	-	-	-
FORTWO CDI PASSION CABRIOLET	7981 02	AB			-	-	-	-	-	-	-	-	-	-	-	-	-	-	10	-	8	8	-	-	-	-	-	-	-	-	-	-	-	-	-
		Coll			-	-	-	-	-	-	-	-	-	-	-	-	-	-	14	-	12	11	-	-	-	-	-	-	-	-	-	-	-	-	-
		Comp			-	-	-	-	-	-	-	-	-	-	-	-	-	-	19	-	√19	√19	-	-	-	-	-	-	-	-	-	-	-	-	-
		DCPD			-	-	-	-	-	-	-	-	-	-	-	-	-	-	17	-	16	14	-	-	-	-	-	-	-	-	-	-	-	-	-
FORTWO CDI PULSE 2DR COUPE	7980 01	AB			-	-	-	-	-	-	-	-	-	-	-	-	-	-	-	-	8	8	-	-	-	-	-	-	-	-	-	-	-	-	-
		Coll			-	-	-	-	-	-	-	-	-	-	-	-	-	-	-	-	15	14	-	-	-	-	-	-	-	-	-	-	-	-	-
		Comp			-	-	-	-	-	-	-	-	-	-	-	-	-	-	-	-	√15	√14	-	-	-	-	-	-	-	-	-	-	-	-	-
		DCPD			-	-	-	-	-	-	-	-	-	-	-	-	-	-	-	-	16	15	-	-	-	-	-	-	-	-	-	-	-	-	-
FORTWO CDI PULSE CABRIOLET	7981 01	AB			-	-	-	-	-	-	-	-	-	-	-	-	-	-	-	-	8	8	-	-	-	-	-	-	-	-	-	-	-	-	-
		Coll			-	-	-	-	-	-	-	-	-	-	-	-	-	-	-	-	12	11	-	-	-	-	-	-	-	-	-	-	-	-	-
		Comp			-	-	-	-	-	-	-	-	-	-	-	-	-	-	-	-	√19	√19	-	-	-	-	-	-	-	-	-	-	-	-	-
		DCPD			-	-	-	-	-	-	-	-	-	-	-	-	-	-	-	-	16	14	-	-	-	-	-	-	-	-	-	-	-	-	-
FORTWO CDI PURE 2DR COUPE	7980 00	AB			-	-	-	-	-	-	-	-	-	-	-	-	-	-	10	-	8	8	-	-	-	-	-	-	-	-	-	-	-	-	-
		Coll			-	-	-	-	-	-	-	-	-	-	-	-	-	-	17	-	15	14	-	-	-	-	-	-	-	-	-	-	-	-	-
		Comp			-	-	-	-	-	-	-	-	-	-	-	-	-	-	14	-	√15	√14	-	-	-	-	-	-	-	-	-	-	-	-	-
		DCPD			-	-	-	-	-	-	-	-	-	-	-	-	-	-	17	-	16	15	-	-	-	-	-	-	-	-	-	-	-	-	-
FORTWO CDI PURE CABRIOLET	7981 00	AB			-	-	-	-	-	-	-	-	-	-	-	-	-	-	-	-	8	8	-	-	-	-	-	-	-	-	-	-	-	-	-
		Coll			-	-	-	-	-	-	-	-	-	-	-	-	-	-	-	-	12	11	-	-	-	-	-	-	-	-	-	-	-	-	-
		Comp			-	-	-	-	-	-	-	-	-	-	-	-	-	-	-	-	√19	√19	-	-	-	-	-	-	-	-	-	-	-	-	-
		DCPD			-	-	-	-	-	-	-	-	-	-	-	-	-	-	-	-	16	14	-	-	-	-	-	-	-	-	-	-	-	-	-
FORTWO ELECTRIC DRIVE 2DR COUPE	7953 00	AB			-	-	-	-	9	9	9	9	9	9	-	9	-	-	-	-	-	-	-	-	-	-	-	-	-	-	-	-	-	-	-
		Coll			-	-	-	-	33	33	25	25	24	23	-	23	-	-	-	-	-	-	-	-	-	-	-	-	-	-	-	-	-	-	-
		Comp			-	-	-	-	27	27	22	22	22	22	-	21	-	-	-	-	-	-	-	-	-	-	-	-	-	-	-	-	-	-	-
		DCPD			-	-	-	-	38	37	26	25	24	22	-	28	-	-	-	-	-	-	-	-	-	-	-	-	-	-	-	-	-	-	-
FORTWO ELECTRIC DRIVE CABRIOLET	7984 00	AB			-	-	-	-	8	8	7	7	7	7	-	-	-	-	-	-	-	-	-	-	-	-	-	-	-	-	-	-	-	-	-
		Coll			-	-	-	-	27	26	26	26	26	25	-	-	-	-	-	-	-	-	-	-	-	-	-	-	-	-	-	-	-	-	-
		Comp			-	-	-	-	24	24	23	23	23	23	-	-	-	-	-	-	-	-	-	-	-	-	-	-	-	-	-	-	-	-	-
		DCPD			-	-	-	-	30	30	28	28	28	29	-	-	-	-	-	-	-	-	-	-	-	-	-	-	-	-	-	-	-	-	-
FORTWO PASSION 2DR COUPE	7982 01	AB			-	-	-	-	-	10	10	10	10	10	10	10	10	10	10	-	-	-	-	-	-	-	-	-	-	-	-	-	-	-	-
		Coll			-	-	-	-	-	33	32	21	22	21	20	18	18	18	18	-	-	-	-	-	-	-	-	-	-	-	-	-	-	-	-
		Comp			-	-	-	-	-	21	21	19	19	19	19	19	17	16	14	-	-	-	-	-	-	-	-	-	-	-	-	-	-	-	-
		DCPD			-	-	-	-	-	36	35	25	25	23	23	21	21	19	17	-	-	-	-	-	-	-	-	-	-	-	-	-	-	-	-
FORTWO PASSION CABRIOLET	7983 00	AB			-	-	-	-	-	8	-	8	8	8	8	8	8	8	8	-	-	-	-	-	-	-	-	-	-	-	-	-	-	-	-
		Coll			-	-	-	-	-	23	-	23	20	20	19	16	15	14	15	-	-	-	-	-	-	-	-	-	-	-	-	-	-	-	-
		Comp			-	-	-	-	-	30	-	27	27	27	27	27	25	22	19	-	-	-	-	-	-	-	-	-	-	-	-	-	-	-	-
		DCPD			-	-	-	-	-	30	-	30	24	23	21	21	20	19	19	-	-	-	-	-	-	-	-	-	-	-	-	-	-	-	-
FORTWO PRIME 2DR COUPE	7982 02	AB			-	-	-	-	-	10	10	-	-	-	-	-	-	-	-	-	-	-	-	-	-	-	-	-	-	-	-	-	-	-	-
		Coll			-	-	-	-	-	33	32	-	-	-	-	-	-	-	-	-	-	-	-	-	-	-	-	-	-	-	-	-	-	-	-
		Comp			-	-	-	-	-	21	21	-	-	-	-	-	-	-	-	-	-	-	-	-	-	-	-	-	-	-	-	-	-	-	-
		DCPD			-	-	-	-	-	36	35	-	-	-	-	-	-	-	-	-	-	-	-	-	-	-	-	-	-	-	-	-	-	-	-

√ - Approved Theft Deterrent System

MANUFACTURER/MODEL	CODE		24	23	22	21	20	19	18	17	16	15	14	13	12	11	10	09	08	07	06	05	04	03	02	01	00	99	98	97	96	95	94	93	92
SMART																																			
FORTWO PRIME CABRIOLET	7983 01	AB			-	-	-	-	-	8	-	-	-	-	-	-	-	-	-	-	-	-	-	-	-	-	-	-	-	-	-	-	-	-	-
		Coll			-	-	-	-	-	23	-	-	-	-	-	-	-	-	-	-	-	-	-	-	-	-	-	-	-	-	-	-	-	-	-
		Comp			-	-	-	-	-	30	-	-	-	-	-	-	-	-	-	-	-	-	-	-	-	-	-	-	-	-	-	-	-	-	-
		DCPD			-	-	-	-	-	30	-	-	-	-	-	-	-	-	-	-	-	-	-	-	-	-	-	-	-	-	-	-	-	-	-
FORTWO PURE 2DR COUPE	7982 00	AB			-	-	-	-	-	10	10	10	10	10	10	10	10	10	10	-	-	-	-	-	-	-	-	-	-	-	-	-	-	-	-
		Coll			-	-	-	-	-	33	32	21	22	21	20	18	18	18	18	-	-	-	-	-	-	-	-	-	-	-	-	-	-	-	-
		Comp			-	-	-	-	-	21	21	19	19	19	19	19	17	16	14	-	-	-	-	-	-	-	-	-	-	-	-	-	-	-	-
		DCPD			-	-	-	-	-	36	35	25	25	23	23	21	21	19	17	-	-	-	-	-	-	-	-	-	-	-	-	-	-	-	-
SUBARU																																			
BRZ 2DR	1746 00	AB			-	-	10	9	9	9	10	10	10	10	-	-	-	-	-	-	-	-	-	-	-	-	-	-	-	-	-	-	-	-	-
		Coll			-	-	50	48	46	46	46	44	44	42	-	-	-	-	-	-	-	-	-	-	-	-	-	-	-	-	-	-	-	-	-
		Comp			-	-	34	34	34	34	33	32	32	31	-	-	-	-	-	-	-	-	-	-	-	-	-	-	-	-	-	-	-	-	-
		DCPD			-	-	46	43	43	41	41	39	39	37	-	-	-	-	-	-	-	-	-	-	-	-	-	-	-	-	-	-	-	-	-
BRZ SPORT TECH 2DR	1746 01	AB			-	-	10	9	9	-	-	-	-	-	-	-	-	-	-	-	-	-	-	-	-	-	-	-	-	-	-	-	-	-	-
		Coll			-	-	50	48	46	-	-	-	-	-	-	-	-	-	-	-	-	-	-	-	-	-	-	-	-	-	-	-	-	-	-
		Comp			-	-	34	34	34	-	-	-	-	-	-	-	-	-	-	-	-	-	-	-	-	-	-	-	-	-	-	-	-	-	-
		DCPD			-	-	46	43	43	-	-	-	-	-	-	-	-	-	-	-	-	-	-	-	-	-	-	-	-	-	-	-	-	-	-
BRZ SPORT TECH RS 2DR	1746 02	AB			-	-	10	9	9	-	-	-	-	-	-	-	-	-	-	-	-	-	-	-	-	-	-	-	-	-	-	-	-	-	-
		Coll			-	-	50	48	46	-	-	-	-	-	-	-	-	-	-	-	-	-	-	-	-	-	-	-	-	-	-	-	-	-	-
		Comp			-	-	34	34	34	-	-	-	-	-	-	-	-	-	-	-	-	-	-	-	-	-	-	-	-	-	-	-	-	-	-
		DCPD			-	-	46	43	43	-	-	-	-	-	-	-	-	-	-	-	-	-	-	-	-	-	-	-	-	-	-	-	-	-	-
BRZ TS 2DR	1886 00	AB			-	-	10	-	10	-	-	-	-	-	-	-	-	-	-	-	-	-	-	-	-	-	-	-	-	-	-	-	-	-	-
		Coll			-	-	40	-	40	-	-	-	-	-	-	-	-	-	-	-	-	-	-	-	-	-	-	-	-	-	-	-	-	-	-
		Comp			-	-	31	-	31	-	-	-	-	-	-	-	-	-	-	-	-	-	-	-	-	-	-	-	-	-	-	-	-	-	-
		DCPD			-	-	36	-	36	-	-	-	-	-	-	-	-	-	-	-	-	-	-	-	-	-	-	-	-	-	-	-	-	-	-
CROSSTREK 5DR AWD	1642 01	AB			-	8	8	8	8	-	8	-	-	-	-	-	-	-	-	-	-	-	-	-	-	-	-	-	-	-	-	-	-	-	-
		Coll			-	31	30	30	29	-	31	-	-	-	-	-	-	-	-	-	-	-	-	-	-	-	-	-	-	-	-	-	-	-	-
		Comp			-	32	32	32	32	-	29	-	-	-	-	-	-	-	-	-	-	-	-	-	-	-	-	-	-	-	-	-	-	-	-
		DCPD			-	34	34	34	35	-	40	-	-	-	-	-	-	-	-	-	-	-	-	-	-	-	-	-	-	-	-	-	-	-	-
CROSSTREK HYBRID 5DR AWD	1842 01	AB			-	-	-	8	-	-	8	-	-	-	-	-	-	-	-	-	-	-	-	-	-	-	-	-	-	-	-	-	-	-	-
		Coll			-	-	-	33	-	-	31	-	-	-	-	-	-	-	-	-	-	-	-	-	-	-	-	-	-	-	-	-	-	-	-
		Comp			-	-	-	34	-	-	30	-	-	-	-	-	-	-	-	-	-	-	-	-	-	-	-	-	-	-	-	-	-	-	-
		DCPD			-	-	-	35	-	-	36	-	-	-	-	-	-	-	-	-	-	-	-	-	-	-	-	-	-	-	-	-	-	-	-
CROSSTREK KAZAN 5DR AWD	1642 03	AB			-	-	-	-	-	8	-	-	-	-	-	-	-	-	-	-	-	-	-	-	-	-	-	-	-	-	-	-	-	-	-
		Coll			-	-	-	-	-	33	-	-	-	-	-	-	-	-	-	-	-	-	-	-	-	-	-	-	-	-	-	-	-	-	-
		Comp			-	-	-	-	-	31	-	-	-	-	-	-	-	-	-	-	-	-	-	-	-	-	-	-	-	-	-	-	-	-	-
		DCPD			-	-	-	-	-	41	-	-	-	-	-	-	-	-	-	-	-	-	-	-	-	-	-	-	-	-	-	-	-	-	-
CROSSTREK LIMITED 5DR AWD	1822 01	AB			-	8	8	8	8	8	-	-	-	-	-	-	-	-	-	-	-	-	-	-	-	-	-	-	-	-	-	-	-	-	-
		Coll			-	30	29	28	28	29	-	-	-	-	-	-	-	-	-	-	-	-	-	-	-	-	-	-	-	-	-	-	-	-	-
		Comp			-	32	31	31	31	29	-	-	-	-	-	-	-	-	-	-	-	-	-	-	-	-	-	-	-	-	-	-	-	-	-
		DCPD			-	35	33	32	32	35	-	-	-	-	-	-	-	-	-	-	-	-	-	-	-	-	-	-	-	-	-	-	-	-	-

√ - Approved Theft Deterrent System

MANUFACTURER/MODEL	CODE		24	23	22	21	20	19	18	17	16	15	14	13	12	11	10	09	08	07	06	05	04	03	02	01	00	99	98	97	96	95	94	93	92
SUBARU																																			
CROSSTREK LIMITED HYBRID 5DR AWD	1842 02	AB			-	-	8	-	-	-	-	-	-	-	-	-	-	-	-	-	-	-	-	-	-	-	-	-	-	-	-	-	-	-	-
		Coll			-	-	32	-	-	-	-	-	-	-	-	-	-	-	-	-	-	-	-	-	-	-	-	-	-	-	-	-	-	-	-
		Comp			-	-	34	-	-	-	-	-	-	-	-	-	-	-	-	-	-	-	-	-	-	-	-	-	-	-	-	-	-	-	-
		DCPD			-	-	35	-	-	-	-	-	-	-	-	-	-	-	-	-	-	-	-	-	-	-	-	-	-	-	-	-	-	-	-
CROSSTREK OUTDOOR 5DR AWD	1822 02	AB			-	8	-	-	-	-	-	-	-	-	-	-	-	-	-	-	-	-	-	-	-	-	-	-	-	-	-	-	-	-	-
		Coll			-	30	-	-	-	-	-	-	-	-	-	-	-	-	-	-	-	-	-	-	-	-	-	-	-	-	-	-	-	-	-
		Comp			-	32	-	-	-	-	-	-	-	-	-	-	-	-	-	-	-	-	-	-	-	-	-	-	-	-	-	-	-	-	-
		DCPD			-	35	-	-	-	-	-	-	-	-	-	-	-	-	-	-	-	-	-	-	-	-	-	-	-	-	-	-	-	-	-
CROSSTREK SPORT 5DR AWD	1822 00	AB			-	8	8	8	8	8	-	-	-	-	-	-	-	-	-	-	-	-	-	-	-	-	-	-	-	-	-	-	-	-	-
		Coll			-	30	29	28	28	29	-	-	-	-	-	-	-	-	-	-	-	-	-	-	-	-	-	-	-	-	-	-	-	-	-
		Comp			-	32	31	31	31	29	-	-	-	-	-	-	-	-	-	-	-	-	-	-	-	-	-	-	-	-	-	-	-	-	-
		DCPD			-	35	33	32	32	35	-	-	-	-	-	-	-	-	-	-	-	-	-	-	-	-	-	-	-	-	-	-	-	-	-
CROSSTREK TOURING 5DR AWD	1642 02	AB			-	8	8	8	8	8	-	-	-	-	-	-	-	-	-	-	-	-	-	-	-	-	-	-	-	-	-	-	-	-	-
		Coll			-	31	30	30	29	33	-	-	-	-	-	-	-	-	-	-	-	-	-	-	-	-	-	-	-	-	-	-	-	-	-
		Comp			-	32	32	32	32	31	-	-	-	-	-	-	-	-	-	-	-	-	-	-	-	-	-	-	-	-	-	-	-	-	-
		DCPD			-	34	34	34	35	41	-	-	-	-	-	-	-	-	-	-	-	-	-	-	-	-	-	-	-	-	-	-	-	-	-
FORESTER 2.0XT LIMITED WAGON AWD	1653 02	AB			-	-	-	-	8	-	-	-	-	-	-	-	-	-	-	-	-	-	-	-	-	-	-	-	-	-	-	-	-	-	-
		Coll			-	-	-	-	31	-	-	-	-	-	-	-	-	-	-	-	-	-	-	-	-	-	-	-	-	-	-	-	-	-	-
		Comp			-	-	-	-	34	-	-	-	-	-	-	-	-	-	-	-	-	-	-	-	-	-	-	-	-	-	-	-	-	-	-
		DCPD			-	-	-	-	38	-	-	-	-	-	-	-	-	-	-	-	-	-	-	-	-	-	-	-	-	-	-	-	-	-	-
FORESTER 2.0XT TOURING WAGON AWD	1653 01	AB			-	-	-	-	8	-	-	-	-	-	-	-	-	-	-	-	-	-	-	-	-	-	-	-	-	-	-	-	-	-	-
		Coll			-	-	-	-	31	-	-	-	-	-	-	-	-	-	-	-	-	-	-	-	-	-	-	-	-	-	-	-	-	-	-
		Comp			-	-	-	-	34	-	-	-	-	-	-	-	-	-	-	-	-	-	-	-	-	-	-	-	-	-	-	-	-	-	-
		DCPD			-	-	-	-	38	-	-	-	-	-	-	-	-	-	-	-	-	-	-	-	-	-	-	-	-	-	-	-	-	-	-
FORESTER 2.0XT WAGON AWD	1653 00	AB			-	-	-	-	-	8	8	8	8	-	-	-	-	-	-	-	-	-	-	-	-	-	-	-	-	-	-	-	-	-	-
		Coll			-	-	-	-	-	32	31	31	31	-	-	-	-	-	-	-	-	-	-	-	-	-	-	-	-	-	-	-	-	-	-
		Comp			-	-	-	-	-	34	34	34	33	-	-	-	-	-	-	-	-	-	-	-	-	-	-	-	-	-	-	-	-	-	-
		DCPD			-	-	-	-	-	37	34	35	35	-	-	-	-	-	-	-	-	-	-	-	-	-	-	-	-	-	-	-	-	-	-
FORESTER 2.5 X LIMITED WAGON AWD	1514 00	AB			-	-	-	-	-	-	-	-	-	8	8	-	-	9	-	-	-	-	-	-	-	-	-	-	-	-	-	-	-	-	-
		Coll			-	-	-	-	-	-	-	-	-	30	29	-	-	23	-	-	-	-	-	-	-	-	-	-	-	-	-	-	-	-	-
		Comp			-	-	-	-	-	-	-	-	-	32	30	-	-	29	-	-	-	-	-	-	-	-	-	-	-	-	-	-	-	-	-
		DCPD			-	-	-	-	-	-	-	-	-	34	32	-	-	28	-	-	-	-	-	-	-	-	-	-	-	-	-	-	-	-	-
FORESTER 2.5 X PZEV WAGON AWD	1027 04	AB			-	-	-	-	-	-	-	-	-	-	-	9	9	-	-	-	-	-	-	-	-	-	-	-	-	-	-	-	-	-	-
		Coll			-	-	-	-	-	-	-	-	-	-	-	24	18	-	-	-	-	-	-	-	-	-	-	-	-	-	-	-	-	-	-
		Comp			-	-	-	-	-	-	-	-	-	-	-	27	27	-	-	-	-	-	-	-	-	-	-	-	-	-	-	-	-	-	-
		DCPD			-	-	-	-	-	-	-	-	-	-	-	29	27	-	-	-	-	-	-	-	-	-	-	-	-	-	-	-	-	-	-
FORESTER 2.5 X SE WAGON AWD	1027 01	AB			-	-	-	-	-	-	-	-	-	-	-	-	-	-	-	-	-	8	-	-	-	-	-	-	-	-	-	-	-	-	-
		Coll			-	-	-	-	-	-	-	-	-	-	-	-	-	-	-	-	-	13	-	-	-	-	-	-	-	-	-	-	-	-	-
		Comp			-	-	-	-	-	-	-	-	-	-	-	-	-	-	-	-	-	17	-	-	-	-	-	-	-	-	-	-	-	-	-
		DCPD			-	-	-	-	-	-	-	-	-	-	-	-	-	-	-	-	-	12	-	-	-	-	-	-	-	-	-	-	-	-	-
FORESTER 2.5 X TOURING WAGON AWD	1027 03	AB			-	-	-	-	-	-	-	-	-	-	-	-	-	9	-	-	-	-	-	-	-	-	-	-	-	-	-	-	-	-	-
		Coll			-	-	-	-	-	-	-	-	-	-	-	-	-	18	-	-	-	-	-	-	-	-	-	-	-	-	-	-	-	-	-
		Comp			-	-	-	-	-	-	-	-	-	-	-	-	-	27	-	-	-	-	-	-	-	-	-	-	-	-	-	-	-	-	-
		DCPD			-	-	-	-	-	-	-	-	-	-	-	-	-	23	-	-	-	-	-	-	-	-	-	-	-	-	-	-	-	-	-

√ - Approved Theft Deterrent System

MANUFACTURER/MODEL	CODE		24	23	22	21	20	19	18	17	16	15	14	13	12	11	10	09	08	07	06	05	04	03	02	01	00	99	98	97	96	95	94	93	92
SUBARU																																			
FORESTER 2.5 X WAGON AWD	1027 00	AB			-	-	-	-	-	-	-	-	-	9	9	9	9	9	8	8	8	8	8	8	-	-	-	-	-	-	-	-	-	-	-
		Coll			-	-	-	-	-	-	-	-	-	27	25	24	18	18	16	14	15	13	12	11	-	-	-	-	-	-	-	-	-	-	-
		Comp			-	-	-	-	-	-	-	-	-	27	27	27	27	27	18	19	18	17	16	15	-	-	-	-	-	-	-	-	-	-	-
		DCPD			-	-	-	-	-	-	-	-	-	32	29	29	27	23	13	13	13	12	11	10	-	-	-	-	-	-	-	-	-	-	-
FORESTER 2.5 XS LL BEAN WAGON AWD	1028 01	AB			-	-	-	-	-	-	-	-	-	-	-	-	-	-	-	8	8	8	-	-	-	-	-	-	-	-	-	-	-	-	-
		Coll			-	-	-	-	-	-	-	-	-	-	-	-	-	-	-	15	15	14	-	-	-	-	-	-	-	-	-	-	-	-	-
		Comp			-	-	-	-	-	-	-	-	-	-	-	-	-	-	-	24	20	19	-	-	-	-	-	-	-	-	-	-	-	-	-
		DCPD			-	-	-	-	-	-	-	-	-	-	-	-	-	-	-	14	13	13	-	-	-	-	-	-	-	-	-	-	-	-	-
FORESTER 2.5 XS WAGON AWD	1028 00	AB			-	-	-	-	-	-	-	-	-	-	-	-	-	-	8	8	8	8	8	8	-	-	-	-	-	-	-	-	-	-	-
		Coll			-	-	-	-	-	-	-	-	-	-	-	-	-	-	16	15	15	14	13	13	-	-	-	-	-	-	-	-	-	-	-
		Comp			-	-	-	-	-	-	-	-	-	-	-	-	-	-	22	24	20	19	19	18	-	-	-	-	-	-	-	-	-	-	-
		DCPD			-	-	-	-	-	-	-	-	-	-	-	-	-	-	15	14	13	13	12	11	-	-	-	-	-	-	-	-	-	-	-
FORESTER 2.5 XT LIMITED WAGON AWD	1084 01	AB			-	-	-	-	-	-	-	-	-	9	9	9	9	9	-	-	-	-	-	-	-	-	-	-	-	-	-	-	-	-	-
		Coll			-	-	-	-	-	-	-	-	-	26	27	26	25	22	-	-	-	-	-	-	-	-	-	-	-	-	-	-	-	-	-
		Comp			-	-	-	-	-	-	-	-	-	30	30	30	29	29	-	-	-	-	-	-	-	-	-	-	-	-	-	-	-	-	-
		DCPD			-	-	-	-	-	-	-	-	-	29	29	29	29	26	-	-	-	-	-	-	-	-	-	-	-	-	-	-	-	-	-
FORESTER 2.5 XT WAGON AWD	1084 00	AB			-	-	-	-	-	-	-	-	-	-	-	-	-	9	8	8	8	8	8	-	-	-	-	-	-	-	-	-	-	-	-
		Coll			-	-	-	-	-	-	-	-	-	-	-	-	-	22	18	17	18	13	14	-	-	-	-	-	-	-	-	-	-	-	-
		Comp			-	-	-	-	-	-	-	-	-	-	-	-	-	29	25	√24	√24	22	21	-	-	-	-	-	-	-	-	-	-	-	-
		DCPD			-	-	-	-	-	-	-	-	-	-	-	-	-	26	15	14	14	13	12	-	-	-	-	-	-	-	-	-	-	-	-
FORESTER 2.5i LIMITED WAGON AWD	1862 01	AB			-	9	8	8	9	-	-	-	-	-	-	-	-	-	-	-	-	-	-	-	-	-	-	-	-	-	-	-	-	-	-
		Coll			-	29	30	29	27	-	-	-	-	-	-	-	-	-	-	-	-	-	-	-	-	-	-	-	-	-	-	-	-	-	-
		Comp			-	31	31	31	31	-	-	-	-	-	-	-	-	-	-	-	-	-	-	-	-	-	-	-	-	-	-	-	-	-	-
		DCPD			-	30	30	30	34	-	-	-	-	-	-	-	-	-	-	-	-	-	-	-	-	-	-	-	-	-	-	-	-	-	-
FORESTER 2.5i PREMIER WAGON AWD	1913 00	AB			-	9	8	8	-	-	-	-	-	-	-	-	-	-	-	-	-	-	-	-	-	-	-	-	-	-	-	-	-	-	-
		Coll			-	29	29	30	-	-	-	-	-	-	-	-	-	-	-	-	-	-	-	-	-	-	-	-	-	-	-	-	-	-	-
		Comp			-	33	33	33	-	-	-	-	-	-	-	-	-	-	-	-	-	-	-	-	-	-	-	-	-	-	-	-	-	-	-
		DCPD			-	31	31	31	-	-	-	-	-	-	-	-	-	-	-	-	-	-	-	-	-	-	-	-	-	-	-	-	-	-	-
FORESTER 2.5i SPORT WAGON AWD	1862 02	AB			-	9	8	8	-	-	-	-	-	-	-	-	-	-	-	-	-	-	-	-	-	-	-	-	-	-	-	-	-	-	-
		Coll			-	29	30	29	-	-	-	-	-	-	-	-	-	-	-	-	-	-	-	-	-	-	-	-	-	-	-	-	-	-	-
		Comp			-	31	31	31	-	-	-	-	-	-	-	-	-	-	-	-	-	-	-	-	-	-	-	-	-	-	-	-	-	-	-
		DCPD			-	30	30	30	-	-	-	-	-	-	-	-	-	-	-	-	-	-	-	-	-	-	-	-	-	-	-	-	-	-	-
FORESTER 2.5i TOURING WAGON AWD	1862 00	AB			-	9	8	8	9	-	-	-	-	-	-	-	-	-	-	-	-	-	-	-	-	-	-	-	-	-	-	-	-	-	-
		Coll			-	29	30	29	27	-	-	-	-	-	-	-	-	-	-	-	-	-	-	-	-	-	-	-	-	-	-	-	-	-	-
		Comp			-	31	31	31	31	-	-	-	-	-	-	-	-	-	-	-	-	-	-	-	-	-	-	-	-	-	-	-	-	-	-
		DCPD			-	30	30	30	34	-	-	-	-	-	-	-	-	-	-	-	-	-	-	-	-	-	-	-	-	-	-	-	-	-	-
FORESTER 2.5i WAGON AWD	1027 05	AB			-	9	8	8	9	9	9	9	9	-	-	-	-	-	-	-	-	-	-	-	-	-	-	-	-	-	-	-	-	-	-
		Coll			-	31	31	30	31	30	30	29	30	-	-	-	-	-	-	-	-	-	-	-	-	-	-	-	-	-	-	-	-	-	-
		Comp			-	33	33	32	34	33	30	31	30	-	-	-	-	-	-	-	-	-	-	-	-	-	-	-	-	-	-	-	-	-	-
		DCPD			-	31	31	32	37	36	34	34	34	-	-	-	-	-	-	-	-	-	-	-	-	-	-	-	-	-	-	-	-	-	-
FORESTER DYNASTAR WAGON AWD	1017 04	AB			-	-	-	-	-	-	-	-	-	-	-	-	-	-	-	-	-	-	-	-	-	-	8	-	-	-	-	-	-	-	-
		Coll			-	-	-	-	-	-	-	-	-	-	-	-	-	-	-	-	-	-	-	-	-	-	13	-	-	-	-	-	-	-	-
		Comp			-	-	-	-	-	-	-	-	-	-	-	-	-	-	-	-	-	-	-	-	-	-	16	-	-	-	-	-	-	-	-
		DCPD			-	-	-	-	-	-	-	-	-	-	-	-	-	-	-	-	-	-	-	-	-	-	10	-	-	-	-	-	-	-	-

√ - Approved Theft Deterrent System

MANUFACTURER/MODEL	CODE		24	23	22	21	20	19	18	17	16	15	14	13	12	11	10	09	08	07	06	05	04	03	02	01	00	99	98	97	96	95	94	93	92
SUBARU																																			
FORESTER L WAGON AWD	1017 00	AB			-	-	-	-	-	-	-	-	-	-	-	-	-	-	-	-	-	-	-	-	8	8	8	8	8	-	-	-	-	-	-
		Coll			-	-	-	-	-	-	-	-	-	-	-	-	-	-	-	-	-	-	-	-	13	13	13	13	13	-	-	-	-	-	-
		Comp			-	-	-	-	-	-	-	-	-	-	-	-	-	-	-	-	-	-	-	-	16	16	16	16	16	-	-	-	-	-	-
		DCPD			-	-	-	-	-	-	-	-	-	-	-	-	-	-	-	-	-	-	-	-	10	10	10	10	10	-	-	-	-	-	-
FORESTER S LIMITED WAGON AWD	1017 02	AB			-	-	-	-	-	-	-	-	-	-	-	-	-	-	-	-	-	-	-	-	8	8	8	8	-	-	-	-	-	-	-
		Coll			-	-	-	-	-	-	-	-	-	-	-	-	-	-	-	-	-	-	-	-	13	13	13	13	-	-	-	-	-	-	-
		Comp			-	-	-	-	-	-	-	-	-	-	-	-	-	-	-	-	-	-	-	-	16	16	16	16	-	-	-	-	-	-	-
		DCPD			-	-	-	-	-	-	-	-	-	-	-	-	-	-	-	-	-	-	-	-	10	10	10	10	-	-	-	-	-	-	-
FORESTER S WAGON AWD	1017 01	AB			-	-	-	-	-	-	-	-	-	-	-	-	-	-	-	-	-	-	-	-	8	8	8	8	8	-	-	-	-	-	-
		Coll			-	-	-	-	-	-	-	-	-	-	-	-	-	-	-	-	-	-	-	-	13	13	13	13	13	-	-	-	-	-	-
		Comp			-	-	-	-	-	-	-	-	-	-	-	-	-	-	-	-	-	-	-	-	16	16	16	16	16	-	-	-	-	-	-
		DCPD			-	-	-	-	-	-	-	-	-	-	-	-	-	-	-	-	-	-	-	-	10	10	10	10	10	-	-	-	-	-	-
FORESTER SPORT WAGON AWD	1017 03	AB			-	-	-	-	-	-	-	-	-	-	-	-	-	-	-	-	-	-	-	-	8	-	-	-	-	-	-	-	-	-	-
		Coll			-	-	-	-	-	-	-	-	-	-	-	-	-	-	-	-	-	-	-	-	13	-	-	-	-	-	-	-	-	-	-
		Comp			-	-	-	-	-	-	-	-	-	-	-	-	-	-	-	-	-	-	-	-	16	-	-	-	-	-	-	-	-	-	-
		DCPD			-	-	-	-	-	-	-	-	-	-	-	-	-	-	-	-	-	-	-	-	10	-	-	-	-	-	-	-	-	-	-
FORESTER X LL BEAN WAGON AWD	1027 02	AB			-	-	-	-	-	-	-	-	-	-	-	-	-	-	8	8	8	-	-	-	-	-	-	-	-	-	-	-	-	-	-
		Coll			-	-	-	-	-	-	-	-	-	-	-	-	-	-	16	14	15	-	-	-	-	-	-	-	-	-	-	-	-	-	-
		Comp			-	-	-	-	-	-	-	-	-	-	-	-	-	-	18	19	18	-	-	-	-	-	-	-	-	-	-	-	-	-	-
		DCPD			-	-	-	-	-	-	-	-	-	-	-	-	-	-	13	13	13	-	-	-	-	-	-	-	-	-	-	-	-	-	-
IMPREZA 2.0i 4DR AWD	1624 00	AB			-	9	9	9	9	9	9	9	9	9	9	-	-	-	-	-	-	-	-	-	-	-	-	-	-	-	-	-	-	-	-
		Coll			-	34	34	34	34	34	35	34	34	33	33	-	-	-	-	-	-	-	-	-	-	-	-	-	-	-	-	-	-	-	-
		Comp			-	35	35	32	31	31	26	28	24	24	22	-	-	-	-	-	-	-	-	-	-	-	-	-	-	-	-	-	-	-	-
		DCPD			-	39	39	39	39	38	40	37	38	38	36	-	-	-	-	-	-	-	-	-	-	-	-	-	-	-	-	-	-	-	-
IMPREZA 2.0i 5DR AWD	1625 00	AB			-	9	9	9	9	9	9	9	9	9	9	-	-	-	-	-	-	-	-	-	-	-	-	-	-	-	-	-	-	-	-
		Coll			-	34	34	34	34	33	35	33	33	32	31	-	-	-	-	-	-	-	-	-	-	-	-	-	-	-	-	-	-	-	-
		Comp			-	33	33	32	32	31	28	26	26	26	23	-	-	-	-	-	-	-	-	-	-	-	-	-	-	-	-	-	-	-	-
		DCPD			-	38	38	37	38	37	36	36	35	34	32	-	-	-	-	-	-	-	-	-	-	-	-	-	-	-	-	-	-	-	-
IMPREZA 2.0i LIMITED 5DR AWD	1625 04	AB			-	-	-	-	-	9	-	-	-	-	-	-	-	-	-	-	-	-	-	-	-	-	-	-	-	-	-	-	-	-	-
		Coll			-	-	-	-	-	33	-	-	-	-	-	-	-	-	-	-	-	-	-	-	-	-	-	-	-	-	-	-	-	-	-
		Comp			-	-	-	-	-	31	-	-	-	-	-	-	-	-	-	-	-	-	-	-	-	-	-	-	-	-	-	-	-	-	-
		DCPD			-	-	-	-	-	37	-	-	-	-	-	-	-	-	-	-	-	-	-	-	-	-	-	-	-	-	-	-	-	-	-
IMPREZA 2.0i SPORT 4DR AWD	1624 02	AB			-	9	9	9	9	-	-	-	-	-	-	-	-	-	-	-	-	-	-	-	-	-	-	-	-	-	-	-	-	-	-
		Coll			-	34	34	34	34	-	-	-	-	-	-	-	-	-	-	-	-	-	-	-	-	-	-	-	-	-	-	-	-	-	-
		Comp			-	35	35	32	31	-	-	-	-	-	-	-	-	-	-	-	-	-	-	-	-	-	-	-	-	-	-	-	-	-	-
		DCPD			-	39	39	39	39	-	-	-	-	-	-	-	-	-	-	-	-	-	-	-	-	-	-	-	-	-	-	-	-	-	-
IMPREZA 2.0i SPORT 5DR AWD	1625 02	AB			-	9	9	9	9	9	-	-	-	-	-	-	-	-	-	-	-	-	-	-	-	-	-	-	-	-	-	-	-	-	-
		Coll			-	34	34	34	34	33	-	-	-	-	-	-	-	-	-	-	-	-	-	-	-	-	-	-	-	-	-	-	-	-	-
		Comp			-	33	33	32	32	31	-	-	-	-	-	-	-	-	-	-	-	-	-	-	-	-	-	-	-	-	-	-	-	-	-
		DCPD			-	38	38	37	38	37	-	-	-	-	-	-	-	-	-	-	-	-	-	-	-	-	-	-	-	-	-	-	-	-	-
IMPREZA 2.0i SPORT TECH 4DR AWD	1624 03	AB			-	9	9	9	9	-	-	-	-	-	-	-	-	-	-	-	-	-	-	-	-	-	-	-	-	-	-	-	-	-	-
		Coll			-	34	34	34	34	-	-	-	-	-	-	-	-	-	-	-	-	-	-	-	-	-	-	-	-	-	-	-	-	-	-
		Comp			-	35	35	32	31	-	-	-	-	-	-	-	-	-	-	-	-	-	-	-	-	-	-	-	-	-	-	-	-	-	-
		DCPD			-	39	39	39	39	-	-	-	-	-	-	-	-	-	-	-	-	-	-	-	-	-	-	-	-	-	-	-	-	-	-

√ - Approved Theft Deterrent System

MANUFACTURER/MODEL	CODE		24	23	22	21	20	19	18	17	16	15	14	13	12	11	10	09	08	07	06	05	04	03	02	01	00	99	98	97	96	95	94	93	92
SUBARU																																			
IMPREZA 2.0i SPORT TECH 5DR AWD	1625 03	AB			-	9	9	9	-	-	-	-	-	-	-	-	-	-	-	-	-	-	-	-	-	-	-	-	-	-	-	-	-	-	-
		Coll			-	34	34	34	-	-	-	-	-	-	-	-	-	-	-	-	-	-	-	-	-	-	-	-	-	-	-	-	-	-	-
		Comp			-	33	33	32	-	-	-	-	-	-	-	-	-	-	-	-	-	-	-	-	-	-	-	-	-	-	-	-	-	-	-
		DCPD			-	38	38	37	-	-	-	-	-	-	-	-	-	-	-	-	-	-	-	-	-	-	-	-	-	-	-	-	-	-	-
IMPREZA 2.0i TOURING 4DR AWD	1624 01	AB			-	9	9	9	9	9	-	-	-	-	-	-	-	-	-	-	-	-	-	-	-	-	-	-	-	-	-	-	-	-	-
		Coll			-	34	34	34	34	34	-	-	-	-	-	-	-	-	-	-	-	-	-	-	-	-	-	-	-	-	-	-	-	-	-
		Comp			-	35	35	32	31	31	-	-	-	-	-	-	-	-	-	-	-	-	-	-	-	-	-	-	-	-	-	-	-	-	-
		DCPD			-	39	39	39	39	38	-	-	-	-	-	-	-	-	-	-	-	-	-	-	-	-	-	-	-	-	-	-	-	-	-
IMPREZA 2.0i TOURING 5DR AWD	1625 01	AB			-	9	9	9	9	9	-	-	-	-	-	-	-	-	-	-	-	-	-	-	-	-	-	-	-	-	-	-	-	-	-
		Coll			-	34	34	34	34	33	-	-	-	-	-	-	-	-	-	-	-	-	-	-	-	-	-	-	-	-	-	-	-	-	-
		Comp			-	33	33	32	32	31	-	-	-	-	-	-	-	-	-	-	-	-	-	-	-	-	-	-	-	-	-	-	-	-	-
		DCPD			-	38	38	37	38	37	-	-	-	-	-	-	-	-	-	-	-	-	-	-	-	-	-	-	-	-	-	-	-	-	-
IMPREZA 2.5i 4DR AWD	1019 02	AB			-	-	-	-	-	-	-	-	-	-	-	9	9	9	9	8	8	-	-	-	-	-	-	-	-	-	-	-	-	-	-
		Coll			-	-	-	-	-	-	-	-	-	-	-	28	26	25	23	23	21	-	-	-	-	-	-	-	-	-	-	-	-	-	-
		Comp			-	-	-	-	-	-	-	-	-	-	-	21	20	20	19	21	19	-	-	-	-	-	-	-	-	-	-	-	-	-	-
		DCPD			-	-	-	-	-	-	-	-	-	-	-	30	29	29	26	19	20	-	-	-	-	-	-	-	-	-	-	-	-	-	-
IMPREZA 2.5i 5DR AWD	1467 00	AB			-	-	-	-	-	-	-	-	-	-	-	9	9	9	9	-	-	-	-	-	-	-	-	-	-	-	-	-	-	-	-
		Coll			-	-	-	-	-	-	-	-	-	-	-	25	23	21	21	-	-	-	-	-	-	-	-	-	-	-	-	-	-	-	-
		Comp			-	-	-	-	-	-	-	-	-	-	-	22	21	21	20	-	-	-	-	-	-	-	-	-	-	-	-	-	-	-	-
		DCPD			-	-	-	-	-	-	-	-	-	-	-	24	23	23	20	-	-	-	-	-	-	-	-	-	-	-	-	-	-	-	-
IMPREZA 2.5i SE 4DR AWD	1019 03	AB			-	-	-	-	-	-	-	-	-	-	-	-	-	-	-	8	-	-	-	-	-	-	-	-	-	-	-	-	-	-	-
		Coll			-	-	-	-	-	-	-	-	-	-	-	-	-	-	-	23	-	-	-	-	-	-	-	-	-	-	-	-	-	-	-
		Comp			-	-	-	-	-	-	-	-	-	-	-	-	-	-	-	21	-	-	-	-	-	-	-	-	-	-	-	-	-	-	-
		DCPD			-	-	-	-	-	-	-	-	-	-	-	-	-	-	-	19	-	-	-	-	-	-	-	-	-	-	-	-	-	-	-
IMPREZA 2.5i SE SPORT WAGON AWD	1288 02	AB			-	-	-	-	-	-	-	-	-	-	-	-	-	-	-	8	-	-	-	-	-	-	-	-	-	-	-	-	-	-	-
		Coll			-	-	-	-	-	-	-	-	-	-	-	-	-	-	-	18	-	-	-	-	-	-	-	-	-	-	-	-	-	-	-
		Comp			-	-	-	-	-	-	-	-	-	-	-	-	-	-	-	21	-	-	-	-	-	-	-	-	-	-	-	-	-	-	-
		DCPD			-	-	-	-	-	-	-	-	-	-	-	-	-	-	-	15	-	-	-	-	-	-	-	-	-	-	-	-	-	-	-
IMPREZA 2.5i SPORT WAGON AWD	1288 01	AB			-	-	-	-	-	-	-	-	-	-	-	-	-	-	-	8	8	-	-	-	-	-	-	-	-	-	-	-	-	-	-
		Coll			-	-	-	-	-	-	-	-	-	-	-	-	-	-	-	18	15	-	-	-	-	-	-	-	-	-	-	-	-	-	-
		Comp			-	-	-	-	-	-	-	-	-	-	-	-	-	-	-	21	18	-	-	-	-	-	-	-	-	-	-	-	-	-	-
		DCPD			-	-	-	-	-	-	-	-	-	-	-	-	-	-	-	15	13	-	-	-	-	-	-	-	-	-	-	-	-	-	-
IMPREZA 2.5RS 2DR AWD	1018 00	AB			-	-	-	-	-	-	-	-	-	-	-	-	-	-	-	-	-	-	-	-	-	8	8	8	8	-	-	-	-	-	-
		Coll			-	-	-	-	-	-	-	-	-	-	-	-	-	-	-	-	-	-	-	-	-	16	16	16	16	-	-	-	-	-	-
		Comp			-	-	-	-	-	-	-	-	-	-	-	-	-	-	-	-	-	-	-	-	-	22	22	22	22	-	-	-	-	-	-
		DCPD			-	-	-	-	-	-	-	-	-	-	-	-	-	-	-	-	-	-	-	-	-	18	18	18	18	-	-	-	-	-	-
IMPREZA 2.5RS 4DR AWD	1019 00	AB			-	-	-	-	-	-	-	-	-	-	-	-	-	-	-	-	8	8	8	8	8	8	8	-	-	-	-	-	-	-	-
		Coll			-	-	-	-	-	-	-	-	-	-	-	-	-	-	-	-	21	20	18	17	19	19	19	-	-	-	-	-	-	-	-
		Comp			-	-	-	-	-	-	-	-	-	-	-	-	-	-	-	-	19	18	17	16	15	15	15	-	-	-	-	-	-	-	-
		DCPD			-	-	-	-	-	-	-	-	-	-	-	-	-	-	-	-	20	19	19	17	16	16	16	-	-	-	-	-	-	-	-
IMPREZA 2.5RS SPORT WAGON AWD	1288 00	AB			-	-	-	-	-	-	-	-	-	-	-	-	-	-	-	-	8	8	-	-	-	-	-	-	-	-	-	-	-	-	-
		Coll			-	-	-	-	-	-	-	-	-	-	-	-	-	-	-	-	15	15	-	-	-	-	-	-	-	-	-	-	-	-	-
		Comp			-	-	-	-	-	-	-	-	-	-	-	-	-	-	-	-	18	17	-	-	-	-	-	-	-	-	-	-	-	-	-
		DCPD			-	-	-	-	-	-	-	-	-	-	-	-	-	-	-	-	13	12	-	-	-	-	-	-	-	-	-	-	-	-	-

√ - Approved Theft Deterrent System

MANUFACTURER/MODEL	CODE		24	23	22	21	20	19	18	17	16	15	14	13	12	11	10	09	08	07	06	05	04	03	02	01	00	99	98	97	96	95	94	93	92
SUBARU																																			
IMPREZA 2.5TS 4DR AWD	1019 01	AB			-	-	-	-	-	-	-	-	-	-	-	-	-	-	-	-	-	-	8	-	-	-	-	-	-	-	-	-	-	-	-
		Coll			-	-	-	-	-	-	-	-	-	-	-	-	-	-	-	-	-	-	18	-	-	-	-	-	-	-	-	-	-	-	-
		Comp			-	-	-	-	-	-	-	-	-	-	-	-	-	-	-	-	-	-	17	-	-	-	-	-	-	-	-	-	-	-	-
		DCPD			-	-	-	-	-	-	-	-	-	-	-	-	-	-	-	-	-	-	19	-	-	-	-	-	-	-	-	-	-	-	-
IMPREZA 2.5TS SPORT WAGON AWD	1025 00	AB			-	-	-	-	-	-	-	-	-	-	-	-	-	-	-	-	-	-	8	8	8	-	-	-	-	-	-	-	-	-	-
		Coll			-	-	-	-	-	-	-	-	-	-	-	-	-	-	-	-	-	-	13	11	10	-	-	-	-	-	-	-	-	-	-
		Comp			-	-	-	-	-	-	-	-	-	-	-	-	-	-	-	-	-	-	14	13	12	-	-	-	-	-	-	-	-	-	-
		DCPD			-	-	-	-	-	-	-	-	-	-	-	-	-	-	-	-	-	-	10	9	9	-	-	-	-	-	-	-	-	-	-
IMPREZA 4DR 2WD	1000 00	AB			-	-	-	-	-	-	-	-	-	-	-	-	-	-	-	-	-	-	-	-	-	-	-	-	-	-	-	9	9	9	-
		Coll			-	-	-	-	-	-	-	-	-	-	-	-	-	-	-	-	-	-	-	-	-	-	-	-	-	-	-	6	6	6	-
		Comp			-	-	-	-	-	-	-	-	-	-	-	-	-	-	-	-	-	-	-	-	-	-	-	-	-	-	-	7	7	7	-
		DCPD			-	-	-	-	-	-	-	-	-	-	-	-	-	-	-	-	-	-	-	-	-	-	-	-	-	-	-	8	8	8	-
IMPREZA 4DR AWD	1004 00	AB			-	-	-	-	-	-	-	-	-	-	-	-	-	-	-	-	-	-	-	-	-	-	-	-	-	-	8	8	-	8	-
		Coll			-	-	-	-	-	-	-	-	-	-	-	-	-	-	-	-	-	-	-	-	-	-	-	-	-	-	17	17	-	17	-
		Comp			-	-	-	-	-	-	-	-	-	-	-	-	-	-	-	-	-	-	-	-	-	-	-	-	-	-	14	14	-	14	-
		DCPD			-	-	-	-	-	-	-	-	-	-	-	-	-	-	-	-	-	-	-	-	-	-	-	-	-	-	12	12	-	12	-
IMPREZA BRIGHTON 2DR AWD	1008 01	AB			-	-	-	-	-	-	-	-	-	-	-	-	-	-	-	-	-	-	-	-	-	-	-	-	-	-	8	-	-	-	-
		Coll			-	-	-	-	-	-	-	-	-	-	-	-	-	-	-	-	-	-	-	-	-	-	-	-	-	-	14	-	-	-	-
		Comp			-	-	-	-	-	-	-	-	-	-	-	-	-	-	-	-	-	-	-	-	-	-	-	-	-	-	17	-	-	-	-
		DCPD			-	-	-	-	-	-	-	-	-	-	-	-	-	-	-	-	-	-	-	-	-	-	-	-	-	-	15	-	-	-	-
IMPREZA BRIGHTON SPORT WAGON AWD	1014 00	AB			-	-	-	-	-	-	-	-	-	-	-	-	-	-	-	-	-	-	-	-	-	8	8	8	8	8	-	-	-	-	-
		Coll			-	-	-	-	-	-	-	-	-	-	-	-	-	-	-	-	-	-	-	-	-	12	12	12	12	12	-	-	-	-	-
		Comp			-	-	-	-	-	-	-	-	-	-	-	-	-	-	-	-	-	-	-	-	-	10	10	10	10	10	-	-	-	-	-
		DCPD			-	-	-	-	-	-	-	-	-	-	-	-	-	-	-	-	-	-	-	-	-	9	9	9	9	9	-	-	-	-	-
IMPREZA L 2DR 2WD	1009 00	AB			-	-	-	-	-	-	-	-	-	-	-	-	-	-	-	-	-	-	-	-	-	-	-	-	-	-	-	8	-	-	-
		Coll			-	-	-	-	-	-	-	-	-	-	-	-	-	-	-	-	-	-	-	-	-	-	-	-	-	-	-	9	-	-	-
		Comp			-	-	-	-	-	-	-	-	-	-	-	-	-	-	-	-	-	-	-	-	-	-	-	-	-	-	-	10	-	-	-
		DCPD			-	-	-	-	-	-	-	-	-	-	-	-	-	-	-	-	-	-	-	-	-	-	-	-	-	-	-	8	-	-	-
IMPREZA L 2DR AWD	1008 00	AB			-	-	-	-	-	-	-	-	-	-	-	-	-	-	-	-	-	-	-	-	-	8	8	8	8	8	8	8	-	-	-
		Coll			-	-	-	-	-	-	-	-	-	-	-	-	-	-	-	-	-	-	-	-	-	14	14	14	14	14	14	14	-	-	-
		Comp			-	-	-	-	-	-	-	-	-	-	-	-	-	-	-	-	-	-	-	-	-	17	17	17	17	17	17	17	-	-	-
		DCPD			-	-	-	-	-	-	-	-	-	-	-	-	-	-	-	-	-	-	-	-	-	15	15	15	15	15	15	15	-	-	-
IMPREZA L 4DR 2WD	1000 01	AB			-	-	-	-	-	-	-	-	-	-	-	-	-	-	-	-	-	-	-	-	-	-	-	-	-	-	9	9	9	9	-
		Coll			-	-	-	-	-	-	-	-	-	-	-	-	-	-	-	-	-	-	-	-	-	-	-	-	-	-	6	6	6	6	-
		Comp			-	-	-	-	-	-	-	-	-	-	-	-	-	-	-	-	-	-	-	-	-	-	-	-	-	-	7	7	7	7	-
		DCPD			-	-	-	-	-	-	-	-	-	-	-	-	-	-	-	-	-	-	-	-	-	-	-	-	-	-	8	8	8	8	-
IMPREZA L 4DR AWD	1004 01	AB			-	-	-	-	-	-	-	-	-	-	-	-	-	-	-	-	-	-	-	-	-	8	8	8	8	8	8	8	8	8	-
		Coll			-	-	-	-	-	-	-	-	-	-	-	-	-	-	-	-	-	-	-	-	-	17	17	17	17	17	17	17	17	17	-
		Comp			-	-	-	-	-	-	-	-	-	-	-	-	-	-	-	-	-	-	-	-	-	14	14	14	14	14	14	14	14	14	-
		DCPD			-	-	-	-	-	-	-	-	-	-	-	-	-	-	-	-	-	-	-	-	-	12	12	12	12	12	12	12	12	12	-
IMPREZA L SPORT WAGON 2WD	1002 01	AB			-	-	-	-	-	-	-	-	-	-	-	-	-	-	-	-	-	-	-	-	-	-	-	-	-	-	-	-	8	8	-
		Coll			-	-	-	-	-	-	-	-	-	-	-	-	-	-	-	-	-	-	-	-	-	-	-	-	-	-	-	-	9	9	-
		Comp			-	-	-	-	-	-	-	-	-	-	-	-	-	-	-	-	-	-	-	-	-	-	-	-	-	-	-	-	1	1	-
		DCPD			-	-	-	-	-	-	-	-	-	-	-	-	-	-	-	-	-	-	-	-	-	-	-	-	-	-	-	-	7	7	-

√ - Approved Theft Deterrent System

MANUFACTURER/MODEL	CODE		24	23	22	21	20	19	18	17	16	15	14	13	12	11	10	09	08	07	06	05	04	03	02	01	00	99	98	97	96	95	94	93	92
SUBARU																																			
IMPREZA L SPORT WAGON AWD	1003 01	AB			-	-	-	-	-	-	-	-	-	-	-	-	-	-	-	-	-	-	-	-	-	8	8	8	8	8	8	8	8	8	-
		Coll			-	-	-	-	-	-	-	-	-	-	-	-	-	-	-	-	-	-	-	-	-	11	11	11	11	11	11	11	11	11	-
		Comp			-	-	-	-	-	-	-	-	-	-	-	-	-	-	-	-	-	-	-	-	-	10	10	10	10	10	10	10	10	10	-
		DCPD			-	-	-	-	-	-	-	-	-	-	-	-	-	-	-	-	-	-	-	-	-	11	11	11	11	11	11	11	11	11	-
IMPREZA LS 4DR 2WD	1001 00	AB			-	-	-	-	-	-	-	-	-	-	-	-	-	-	-	-	-	-	-	-	-	-	-	-	-	-	-	-	-	8	-
		Coll			-	-	-	-	-	-	-	-	-	-	-	-	-	-	-	-	-	-	-	-	-	-	-	-	-	-	-	-	-	7	-
		Comp			-	-	-	-	-	-	-	-	-	-	-	-	-	-	-	-	-	-	-	-	-	-	-	-	-	-	-	-	-	2	-
		DCPD			-	-	-	-	-	-	-	-	-	-	-	-	-	-	-	-	-	-	-	-	-	-	-	-	-	-	-	-	-	10	-
IMPREZA LS 4DR AWD	1005 00	AB			-	-	-	-	-	-	-	-	-	-	-	-	-	-	-	-	-	-	-	-	-	-	-	-	-	-	-	-	8	8	-
		Coll			-	-	-	-	-	-	-	-	-	-	-	-	-	-	-	-	-	-	-	-	-	-	-	-	-	-	-	-	17	17	-
		Comp			-	-	-	-	-	-	-	-	-	-	-	-	-	-	-	-	-	-	-	-	-	-	-	-	-	-	-	-	8	8	-
		DCPD			-	-	-	-	-	-	-	-	-	-	-	-	-	-	-	-	-	-	-	-	-	-	-	-	-	-	-	-	11	11	-
IMPREZA LS SPORT WAGON AWD	1006 00	AB			-	-	-	-	-	-	-	-	-	-	-	-	-	-	-	-	-	-	-	-	-	-	-	-	-	-	-	-	8	8	-
		Coll			-	-	-	-	-	-	-	-	-	-	-	-	-	-	-	-	-	-	-	-	-	-	-	-	-	-	-	-	15	15	-
		Comp			-	-	-	-	-	-	-	-	-	-	-	-	-	-	-	-	-	-	-	-	-	-	-	-	-	-	-	-	11	11	-
		DCPD			-	-	-	-	-	-	-	-	-	-	-	-	-	-	-	-	-	-	-	-	-	-	-	-	-	-	-	-	11	11	-
IMPREZA LX 2DR AWD	1051 00	AB			-	-	-	-	-	-	-	-	-	-	-	-	-	-	-	-	-	-	-	-	-	-	-	-	-	-	8	8	-	-	-
		Coll			-	-	-	-	-	-	-	-	-	-	-	-	-	-	-	-	-	-	-	-	-	-	-	-	-	-	14	14	-	-	-
		Comp			-	-	-	-	-	-	-	-	-	-	-	-	-	-	-	-	-	-	-	-	-	-	-	-	-	-	18	18	-	-	-
		DCPD			-	-	-	-	-	-	-	-	-	-	-	-	-	-	-	-	-	-	-	-	-	-	-	-	-	-	13	13	-	-	-
IMPREZA LX 4DR AWD	1004 04	AB			-	-	-	-	-	-	-	-	-	-	-	-	-	-	-	-	-	-	-	-	-	-	-	-	-	-	8	8	-	-	-
		Coll			-	-	-	-	-	-	-	-	-	-	-	-	-	-	-	-	-	-	-	-	-	-	-	-	-	-	17	17	-	-	-
		Comp			-	-	-	-	-	-	-	-	-	-	-	-	-	-	-	-	-	-	-	-	-	-	-	-	-	-	14	14	-	-	-
		DCPD			-	-	-	-	-	-	-	-	-	-	-	-	-	-	-	-	-	-	-	-	-	-	-	-	-	-	12	12	-	-	-
IMPREZA LX SPORT WAGON AWD	1003 02	AB			-	-	-	-	-	-	-	-	-	-	-	-	-	-	-	-	-	-	-	-	-	-	-	-	-	-	8	-	-	-	-
		Coll			-	-	-	-	-	-	-	-	-	-	-	-	-	-	-	-	-	-	-	-	-	-	-	-	-	-	11	-	-	-	-
		Comp			-	-	-	-	-	-	-	-	-	-	-	-	-	-	-	-	-	-	-	-	-	-	-	-	-	-	10	-	-	-	-
		DCPD			-	-	-	-	-	-	-	-	-	-	-	-	-	-	-	-	-	-	-	-	-	-	-	-	-	-	11	-	-	-	-
IMPREZA OUTBACK SE SPORT WAGON AWD	1011 01	AB			-	-	-	-	-	-	-	-	-	-	-	-	-	-	-	8	-	-	-	-	-	-	-	-	-	-	-	-	-	-	-
		Coll			-	-	-	-	-	-	-	-	-	-	-	-	-	-	-	16	-	-	-	-	-	-	-	-	-	-	-	-	-	-	-
		Comp			-	-	-	-	-	-	-	-	-	-	-	-	-	-	-	21	-	-	-	-	-	-	-	-	-	-	-	-	-	-	-
		DCPD			-	-	-	-	-	-	-	-	-	-	-	-	-	-	-	16	-	-	-	-	-	-	-	-	-	-	-	-	-	-	-
IMPREZA OUTBACK SPORT 5DR AWD	1482 00	AB			-	-	-	-	-	-	-	-	-	-	-	8	9	8	9	-	-	-	-	-	-	-	-	-	-	-	-	-	-	-	-
		Coll			-	-	-	-	-	-	-	-	-	-	-	30	27	27	27	-	-	-	-	-	-	-	-	-	-	-	-	-	-	-	-
		Comp			-	-	-	-	-	-	-	-	-	-	-	22	22	22	19	-	-	-	-	-	-	-	-	-	-	-	-	-	-	-	-
		DCPD			-	-	-	-	-	-	-	-	-	-	-	26	26	27	27	-	-	-	-	-	-	-	-	-	-	-	-	-	-	-	-
IMPREZA OUTBACK SPORT WAGON AWD	1011 00	AB			-	-	-	-	-	-	-	-	-	-	-	-	-	-	-	8	8	8	8	8	8	8	8	8	8	8	8	-	-	-	-
		Coll			-	-	-	-	-	-	-	-	-	-	-	-	-	-	-	16	15	13	13	14	13	13	13	13	13	13	13	-	-	-	-
		Comp			-	-	-	-	-	-	-	-	-	-	-	-	-	-	-	21	18	16	15	15	14	14	14	14	14	14	14	-	-	-	-
		DCPD			-	-	-	-	-	-	-	-	-	-	-	-	-	-	-	16	15	14	14	14	14	14	14	14	14	14	14	-	-	-	-
IMPREZA RS 4DR AWD	1004 03	AB			-	-	-	-	-	-	-	-	-	-	-	-	-	-	-	-	-	-	-	-	-	-	-	-	-	-	-	8	-	-	-
		Coll			-	-	-	-	-	-	-	-	-	-	-	-	-	-	-	-	-	-	-	-	-	-	-	-	-	-	-	17	-	-	-
		Comp			-	-	-	-	-	-	-	-	-	-	-	-	-	-	-	-	-	-	-	-	-	-	-	-	-	-	-	14	-	-	-
		DCPD			-	-	-	-	-	-	-	-	-	-	-	-	-	-	-	-	-	-	-	-	-	-	-	-	-	-	-	12	-	-	-

√ - Approved Theft Deterrent System

MANUFACTURER/MODEL	CODE		24	23	22	21	20	19	18	17	16	15	14	13	12	11	10	09	08	07	06	05	04	03	02	01	00	99	98	97	96	95	94	93	92
SUBARU																																			
IMPREZA SPORT WAGON 2WD	1002 00	AB			-	-	-	-	-	-	-	-	-	-	-	-	-	-	-	-	-	-	-	-	-	-	-	-	-	-	-	-	8	8	-
		Coll			-	-	-	-	-	-	-	-	-	-	-	-	-	-	-	-	-	-	-	-	-	-	-	-	-	-	-	-	9	9	-
		Comp			-	-	-	-	-	-	-	-	-	-	-	-	-	-	-	-	-	-	-	-	-	-	-	-	-	-	-	-	1	1	-
		DCPD			-	-	-	-	-	-	-	-	-	-	-	-	-	-	-	-	-	-	-	-	-	-	-	-	-	-	-	-	7	7	-
IMPREZA SPORT WAGON AWD	1003 00	AB			-	-	-	-	-	-	-	-	-	-	-	-	-	-	-	-	-	-	-	-	-	-	-	8	8	-	-	-	8	8	-
		Coll			-	-	-	-	-	-	-	-	-	-	-	-	-	-	-	-	-	-	-	-	-	-	-	11	11	-	-	-	11	11	-
		Comp			-	-	-	-	-	-	-	-	-	-	-	-	-	-	-	-	-	-	-	-	-	-	-	10	10	-	-	-	10	10	-
		DCPD			-	-	-	-	-	-	-	-	-	-	-	-	-	-	-	-	-	-	-	-	-	-	-	11	11	-	-	-	11	11	-
IMPREZA TS 4DR AWD	1004 02	AB			-	-	-	-	-	-	-	-	-	-	-	-	-	-	-	-	-	-	-	-	-	8	8	-	-	-	-	8	-	-	-
		Coll			-	-	-	-	-	-	-	-	-	-	-	-	-	-	-	-	-	-	-	-	-	17	17	-	-	-	-	17	-	-	-
		Comp			-	-	-	-	-	-	-	-	-	-	-	-	-	-	-	-	-	-	-	-	-	14	14	-	-	-	-	14	-	-	-
		DCPD			-	-	-	-	-	-	-	-	-	-	-	-	-	-	-	-	-	-	-	-	-	12	12	-	-	-	-	12	-	-	-
IMPREZA WRX 265 4DR AWD	1531 00	AB			-	-	-	-	-	-	-	-	-	-	-	-	-	9	-	-	-	-	-	-	-	-	-	-	-	-	-	-	-	-	-
		Coll			-	-	-	-	-	-	-	-	-	-	-	-	-	33	-	-	-	-	-	-	-	-	-	-	-	-	-	-	-	-	-
		Comp			-	-	-	-	-	-	-	-	-	-	-	-	-	36	-	-	-	-	-	-	-	-	-	-	-	-	-	-	-	-	-
		DCPD			-	-	-	-	-	-	-	-	-	-	-	-	-	31	-	-	-	-	-	-	-	-	-	-	-	-	-	-	-	-	-
IMPREZA WRX 265 5DR AWD	1530 00	AB			-	-	-	-	-	-	-	-	-	-	-	-	-	9	-	-	-	-	-	-	-	-	-	-	-	-	-	-	-	-	-
		Coll			-	-	-	-	-	-	-	-	-	-	-	-	-	30	-	-	-	-	-	-	-	-	-	-	-	-	-	-	-	-	-
		Comp			-	-	-	-	-	-	-	-	-	-	-	-	-	32	-	-	-	-	-	-	-	-	-	-	-	-	-	-	-	-	-
		DCPD			-	-	-	-	-	-	-	-	-	-	-	-	-	29	-	-	-	-	-	-	-	-	-	-	-	-	-	-	-	-	-
IMPREZA WRX 4DR AWD	1023 00	AB			-	-	-	-	-	-	8	8	9	9	9	9	9	9	9	8	8	8	8	8	8	-	-	-	-	-	-	-	-	-	-
		Coll			-	-	-	-	-	-	36	35	35	35	33	33	34	32	31	23	20	20	21	20	18	-	-	-	-	-	-	-	-	-	-
		Comp			-	-	-	-	-	-	37	36	38	37	37	36	35	34	33	√32	√32	32	33	30	30	-	-	-	-	-	-	-	-	-	-
		DCPD			-	-	-	-	-	-	34	34	36	34	33	33	33	32	30	21	20	19	20	17	17	-	-	-	-	-	-	-	-	-	-
IMPREZA WRX 5DR AWD	1468 00	AB			-	-	-	-	-	-	-	-	8	9	9	9	9	9	9	-	-	-	-	-	-	-	-	-	-	-	-	-	-	-	-
		Coll			-	-	-	-	-	-	-	-	34	34	33	32	31	31	30	-	-	-	-	-	-	-	-	-	-	-	-	-	-	-	-
		Comp			-	-	-	-	-	-	-	-	37	36	35	34	35	31	31	-	-	-	-	-	-	-	-	-	-	-	-	-	-	-	-
		DCPD			-	-	-	-	-	-	-	-	35	34	32	32	32	31	31	-	-	-	-	-	-	-	-	-	-	-	-	-	-	-	-
IMPREZA WRX STi 4DR AWD	1075 00	AB			-	-	-	-	-	-	8	8	8	8	9	8	-	-	-	8	8	8	8	-	-	-	-	-	-	-	-	-	-	-	-
		Coll			-	-	-	-	-	-	40	40	44	41	40	37	-	-	-	27	26	24	22	-	-	-	-	-	-	-	-	-	-	-	-
		Comp			-	-	-	-	-	-	38	37	41	40	38	38	-	-	-	√38	√38	38	37	-	-	-	-	-	-	-	-	-	-	-	-
		DCPD			-	-	-	-	-	-	39	39	41	38	37	35	-	-	-	25	23	20	20	-	-	-	-	-	-	-	-	-	-	-	-
IMPREZA WRX STi 5DR AWD	1487 00	AB			-	-	-	-	-	-	-	-	8	8	8	8	8	8	8	-	-	-	-	-	-	-	-	-	-	-	-	-	-	-	-
		Coll			-	-	-	-	-	-	-	-	39	39	38	35	34	32	31	-	-	-	-	-	-	-	-	-	-	-	-	-	-	-	-
		Comp			-	-	-	-	-	-	-	-	39	38	39	37	36	35	35	-	-	-	-	-	-	-	-	-	-	-	-	-	-	-	-
		DCPD			-	-	-	-	-	-	-	-	38	37	36	34	34	31	31	-	-	-	-	-	-	-	-	-	-	-	-	-	-	-	-
IMPREZA WRX WAGON AWD	1024 00	AB			-	-	-	-	-	-	-	-	-	-	-	-	-	-	-	8	8	7	8	8	8	-	-	-	-	-	-	-	-	-	-
		Coll			-	-	-	-	-	-	-	-	-	-	-	-	-	-	-	15	15	14	13	12	12	-	-	-	-	-	-	-	-	-	-
		Comp			-	-	-	-	-	-	-	-	-	-	-	-	-	-	-	√29	√29	28	29	28	25	-	-	-	-	-	-	-	-	-	-
		DCPD			-	-	-	-	-	-	-	-	-	-	-	-	-	-	-	17	17	17	16	14	13	-	-	-	-	-	-	-	-	-	-
JUSTY DL 3DR 2WD	0861 00	AB			-	-	-	-	-	-	-	-	-	-	-	-	-	-	-	-	-	-	-	-	-	-	-	-	-	-	-	-	8	8	-
		Coll			-	-	-	-	-	-	-	-	-	-	-	-	-	-	-	-	-	-	-	-	-	-	-	-	-	-	-	-	1	1	-
		Comp			-	-	-	-	-	-	-	-	-	-	-	-	-	-	-	-	-	-	-	-	-	-	-	-	-	-	-	-	1	1	-
		DCPD			-	-	-	-	-	-	-	-	-	-	-	-	-	-	-	-	-	-	-	-	-	-	-	-	-	-	-	-	2	2	-

√ - Approved Theft Deterrent System

MANUFACTURER/MODEL	CODE		24	23	22	21	20	19	18	17	16	15	14	13	12	11	10	09	08	07	06	05	04	03	02	01	00	99	98	97	96	95	94	93	92
SUBARU																																			
JUSTY GL 3DR 2WD	0862 00	AB			-	-	-	-	-	-	-	-	-	-	-	-	-	-	-	-	-	-	-	-	-	-	-	-	-	-	-	-	-	8	-
		Coll			-	-	-	-	-	-	-	-	-	-	-	-	-	-	-	-	-	-	-	-	-	-	-	-	-	-	-	-	-	1	-
		Comp			-	-	-	-	-	-	-	-	-	-	-	-	-	-	-	-	-	-	-	-	-	-	-	-	-	-	-	-	-	1	-
		DCPD			-	-	-	-	-	-	-	-	-	-	-	-	-	-	-	-	-	-	-	-	-	-	-	-	-	-	-	-	-	2	-
JUSTY GL 5DR AWD	0864 00	AB			-	-	-	-	-	-	-	-	-	-	-	-	-	-	-	-	-	-	-	-	-	-	-	-	-	-	-	8	8	8	-
		Coll			-	-	-	-	-	-	-	-	-	-	-	-	-	-	-	-	-	-	-	-	-	-	-	-	-	-	-	2	2	2	-
		Comp			-	-	-	-	-	-	-	-	-	-	-	-	-	-	-	-	-	-	-	-	-	-	-	-	-	-	-	8	8	8	-
		DCPD			-	-	-	-	-	-	-	-	-	-	-	-	-	-	-	-	-	-	-	-	-	-	-	-	-	-	-	7	7	7	-
LEGACY 2.5GT 4DR AWD	1276 00	AB			-	-	-	-	-	-	-	-	-	-	10	10	10	8	8	8	8	8	-	-	-	-	-	-	-	-	-	-	-	-	-
		Coll			-	-	-	-	-	-	-	-	-	-	32	33	30	23	23	23	19	19	-	-	-	-	-	-	-	-	-	-	-	-	-
		Comp			-	-	-	-	-	-	-	-	-	-	29	29	28	22	22	√22	√21	√19	-	-	-	-	-	-	-	-	-	-	-	-	-
		DCPD			-	-	-	-	-	-	-	-	-	-	33	33	32	26	25	22	20	19	-	-	-	-	-	-	-	-	-	-	-	-	-
LEGACY 2.5GT LIMITED 4DR AWD	1276 01	AB			-	-	-	-	-	-	-	-	-	-	-	-	-	-	-	8	8	8	-	-	-	-	-	-	-	-	-	-	-	-	-
		Coll			-	-	-	-	-	-	-	-	-	-	-	-	-	-	-	23	19	19	-	-	-	-	-	-	-	-	-	-	-	-	-
		Comp			-	-	-	-	-	-	-	-	-	-	-	-	-	-	-	√22	√21	√19	-	-	-	-	-	-	-	-	-	-	-	-	-
		DCPD			-	-	-	-	-	-	-	-	-	-	-	-	-	-	-	22	20	19	-	-	-	-	-	-	-	-	-	-	-	-	-
LEGACY 2.5GT LIMITED WAGON AWD	1278 01	AB			-	-	-	-	-	-	-	-	-	-	-	-	-	-	-	8	8	8	-	-	-	-	-	-	-	-	-	-	-	-	-
		Coll			-	-	-	-	-	-	-	-	-	-	-	-	-	-	-	25	24	22	-	-	-	-	-	-	-	-	-	-	-	-	-
		Comp			-	-	-	-	-	-	-	-	-	-	-	-	-	-	-	√20	√19	√18	-	-	-	-	-	-	-	-	-	-	-	-	-
		DCPD			-	-	-	-	-	-	-	-	-	-	-	-	-	-	-	20	19	18	-	-	-	-	-	-	-	-	-	-	-	-	-
LEGACY 2.5GT SPEC.B 4DR AWD	1276 02	AB			-	-	-	-	-	-	-	-	-	-	-	-	-	8	8	8	-	-	-	-	-	-	-	-	-	-	-	-	-	-	-
		Coll			-	-	-	-	-	-	-	-	-	-	-	-	-	23	23	23	-	-	-	-	-	-	-	-	-	-	-	-	-	-	-
		Comp			-	-	-	-	-	-	-	-	-	-	-	-	-	22	22	√22	-	-	-	-	-	-	-	-	-	-	-	-	-	-	-
		DCPD			-	-	-	-	-	-	-	-	-	-	-	-	-	26	25	22	-	-	-	-	-	-	-	-	-	-	-	-	-	-	-
LEGACY 2.5GT WAGON AWD	1278 00	AB			-	-	-	-	-	-	-	-	-	-	-	-	-	-	8	8	-	8	-	-	-	-	-	-	-	-	-	-	-	-	-
		Coll			-	-	-	-	-	-	-	-	-	-	-	-	-	-	28	25	-	22	-	-	-	-	-	-	-	-	-	-	-	-	-
		Comp			-	-	-	-	-	-	-	-	-	-	-	-	-	-	21	√20	-	√18	-	-	-	-	-	-	-	-	-	-	-	-	-
		DCPD			-	-	-	-	-	-	-	-	-	-	-	-	-	-	28	20	-	18	-	-	-	-	-	-	-	-	-	-	-	-	-
LEGACY 2.5i 4DR AWD	1275 00	AB			-	10	10	10	10	10	10	10	10	10	10	10	10	8	8	9	9	8	-	-	-	-	-	-	-	-	-	-	-	-	-
		Coll			-	33	33	32	33	32	31	31	31	29	30	27	26	22	20	19	17	17	-	-	-	-	-	-	-	-	-	-	-	-	-
		Comp			-	30	30	30	29	29	29	29	26	25	25	23	22	20	18	√18	√16	16	-	-	-	-	-	-	-	-	-	-	-	-	-
		DCPD			-	37	37	36	35	35	35	35	35	35	35	36	30	22	20	20	18	18	-	-	-	-	-	-	-	-	-	-	-	-	-
LEGACY 2.5i LIMITED 4DR AWD	1279 00	AB			-	9	9	9	9	-	-	-	-	-	-	-	-	9	8	8	8	8	-	-	-	-	-	-	-	-	-	-	-	-	-
		Coll			-	33	33	31	30	-	-	-	-	-	-	-	-	26	25	25	21	21	-	-	-	-	-	-	-	-	-	-	-	-	-
		Comp			-	30	30	29	29	-	-	-	-	-	-	-	-	24	20	√19	√19	21	-	-	-	-	-	-	-	-	-	-	-	-	-
		DCPD			-	41	41	36	36	-	-	-	-	-	-	-	-	25	24	24	21	19	-	-	-	-	-	-	-	-	-	-	-	-	-
LEGACY 2.5i LIMITED WAGON AWD	1280 00	AB			-	-	-	-	-	-	-	-	-	-	-	-	-	-	-	8	8	8	-	-	-	-	-	-	-	-	-	-	-	-	-
		Coll			-	-	-	-	-	-	-	-	-	-	-	-	-	-	-	24	25	23	-	-	-	-	-	-	-	-	-	-	-	-	-
		Comp			-	-	-	-	-	-	-	-	-	-	-	-	-	-	-	√17	√17	19	-	-	-	-	-	-	-	-	-	-	-	-	-
		DCPD			-	-	-	-	-	-	-	-	-	-	-	-	-	-	-	25	19	19	-	-	-	-	-	-	-	-	-	-	-	-	-
LEGACY 2.5i PREMIER 4DR AWD	1279 02	AB			-	9	9	-	-	-	-	-	-	-	-	-	-	-	-	-	-	-	-	-	-	-	-	-	-	-	-	-	-	-	-
		Coll			-	33	33	-	-	-	-	-	-	-	-	-	-	-	-	-	-	-	-	-	-	-	-	-	-	-	-	-	-	-	-
		Comp			-	30	30	-	-	-	-	-	-	-	-	-	-	-	-	-	-	-	-	-	-	-	-	-	-	-	-	-	-	-	-
		DCPD			-	41	41	-	-	-	-	-	-	-	-	-	-	-	-	-	-	-	-	-	-	-	-	-	-	-	-	-	-	-	-

√ - Approved Theft Deterrent System

MANUFACTURER/MODEL	CODE		24	23	22	21	20	19	18	17	16	15	14	13	12	11	10	09	08	07	06	05	04	03	02	01	00	99	98	97	96	95	94	93	92
SUBARU																																			
LEGACY 2.5i PZEV 4DR AWD	1275 01	AB			-	-	-	-	-	-	-	-	-	-	-	-	10	-	-	-	-	-	-	-	-	-	-	-	-	-	-	-	-	-	-
		Coll			-	-	-	-	-	-	-	-	-	-	-	-	26	-	-	-	-	-	-	-	-	-	-	-	-	-	-	-	-	-	-
		Comp			-	-	-	-	-	-	-	-	-	-	-	-	22	-	-	-	-	-	-	-	-	-	-	-	-	-	-	-	-	-	-
		DCPD			-	-	-	-	-	-	-	-	-	-	-	-	30	-	-	-	-	-	-	-	-	-	-	-	-	-	-	-	-	-	-
LEGACY 2.5i SPORT 4DR AWD	1279 01	AB			-	-	-	9	9	-	-	-	-	-	-	-	-	-	-	-	-	-	-	-	-	-	-	-	-	-	-	-	-	-	-
		Coll			-	-	-	31	30	-	-	-	-	-	-	-	-	-	-	-	-	-	-	-	-	-	-	-	-	-	-	-	-	-	-
		Comp			-	-	-	29	29	-	-	-	-	-	-	-	-	-	-	-	-	-	-	-	-	-	-	-	-	-	-	-	-	-	-
		DCPD			-	-	-	36	36	-	-	-	-	-	-	-	-	-	-	-	-	-	-	-	-	-	-	-	-	-	-	-	-	-	-
LEGACY 2.5i TOURING 4DR AWD	1275 02	AB			-	10	10	10	10	-	-	-	-	-	-	-	-	-	-	-	-	-	-	-	-	-	-	-	-	-	-	-	-	-	-
		Coll			-	33	33	32	33	-	-	-	-	-	-	-	-	-	-	-	-	-	-	-	-	-	-	-	-	-	-	-	-	-	-
		Comp			-	30	30	30	29	-	-	-	-	-	-	-	-	-	-	-	-	-	-	-	-	-	-	-	-	-	-	-	-	-	-
		DCPD			-	37	37	36	35	-	-	-	-	-	-	-	-	-	-	-	-	-	-	-	-	-	-	-	-	-	-	-	-	-	-
LEGACY 2.5i WAGON AWD	1277 00	AB			-	-	-	-	-	-	-	-	-	-	-	-	-	8	8	8	8	8	-	-	-	-	-	-	-	-	-	-	-	-	-
		Coll			-	-	-	-	-	-	-	-	-	-	-	-	-	22	21	20	19	18	-	-	-	-	-	-	-	-	-	-	-	-	-
		Comp			-	-	-	-	-	-	-	-	-	-	-	-	-	18	18	√15	√15	16	-	-	-	-	-	-	-	-	-	-	-	-	-
		DCPD			-	-	-	-	-	-	-	-	-	-	-	-	-	20	18	17	17	16	-	-	-	-	-	-	-	-	-	-	-	-	-
LEGACY 3.0 R LIMITED 4DR AWD	1470 00	AB			-	-	-	-	-	-	-	-	-	-	-	-	-	8	8	-	-	-	-	-	-	-	-	-	-	-	-	-	-	-	-
		Coll			-	-	-	-	-	-	-	-	-	-	-	-	-	31	31	-	-	-	-	-	-	-	-	-	-	-	-	-	-	-	-
		Comp			-	-	-	-	-	-	-	-	-	-	-	-	-	24	26	-	-	-	-	-	-	-	-	-	-	-	-	-	-	-	-
		DCPD			-	-	-	-	-	-	-	-	-	-	-	-	-	32	32	-	-	-	-	-	-	-	-	-	-	-	-	-	-	-	-
LEGACY 3.6R 4DR AWD	1561 00	AB			-	-	-	-	-	9	10	10	9	10	10	10	10	-	-	-	-	-	-	-	-	-	-	-	-	-	-	-	-	-	-
		Coll			-	-	-	-	-	33	33	32	33	32	31	30	29	-	-	-	-	-	-	-	-	-	-	-	-	-	-	-	-	-	-
		Comp			-	-	-	-	-	31	30	30	29	29	29	29	27	-	-	-	-	-	-	-	-	-	-	-	-	-	-	-	-	-	-
		DCPD			-	-	-	-	-	35	35	34	34	34	32	33	31	-	-	-	-	-	-	-	-	-	-	-	-	-	-	-	-	-	-
LEGACY 3.6R LIMITED 4DR AWD	1561 01	AB			-	-	-	9	9	-	-	-	-	-	10	-	-	-	-	-	-	-	-	-	-	-	-	-	-	-	-	-	-	-	-
		Coll			-	-	-	33	33	-	-	-	-	-	31	-	-	-	-	-	-	-	-	-	-	-	-	-	-	-	-	-	-	-	-
		Comp			-	-	-	32	32	-	-	-	-	-	29	-	-	-	-	-	-	-	-	-	-	-	-	-	-	-	-	-	-	-	-
		DCPD			-	-	-	37	35	-	-	-	-	-	32	-	-	-	-	-	-	-	-	-	-	-	-	-	-	-	-	-	-	-	-
LEGACY 4DR 2WD	0850 00	AB			-	-	-	-	-	-	-	-	-	-	-	-	-	-	-	-	-	-	-	-	-	-	-	-	-	-	-	9	-	-	-
		Coll			-	-	-	-	-	-	-	-	-	-	-	-	-	-	-	-	-	-	-	-	-	-	-	-	-	-	-	8	-	-	-
		Comp			-	-	-	-	-	-	-	-	-	-	-	-	-	-	-	-	-	-	-	-	-	-	-	-	-	-	-	2	-	-	-
		DCPD			-	-	-	-	-	-	-	-	-	-	-	-	-	-	-	-	-	-	-	-	-	-	-	-	-	-	-	9	-	-	-
LEGACY BRIGHTON SE WAGON AWD	1007 01	AB			-	-	-	-	-	-	-	-	-	-	-	-	-	-	-	-	-	-	-	-	-	-	-	8	8	-	-	-	-	-	-
		Coll			-	-	-	-	-	-	-	-	-	-	-	-	-	-	-	-	-	-	-	-	-	-	-	12	12	-	-	-	-	-	-
		Comp			-	-	-	-	-	-	-	-	-	-	-	-	-	-	-	-	-	-	-	-	-	-	-	11	11	-	-	-	-	-	-
		DCPD			-	-	-	-	-	-	-	-	-	-	-	-	-	-	-	-	-	-	-	-	-	-	-	12	12	-	-	-	-	-	-
LEGACY BRIGHTON WAGON AWD	1007 00	AB			-	-	-	-	-	-	-	-	-	-	-	-	-	-	-	-	-	-	-	-	8	8	8	8	8	8	8	8	-	-	-
		Coll			-	-	-	-	-	-	-	-	-	-	-	-	-	-	-	-	-	-	-	-	12	12	12	12	12	12	12	12	-	-	-
		Comp			-	-	-	-	-	-	-	-	-	-	-	-	-	-	-	-	-	-	-	-	11	11	11	11	11	11	11	11	-	-	-
		DCPD			-	-	-	-	-	-	-	-	-	-	-	-	-	-	-	-	-	-	-	-	12	12	12	12	12	12	12	12	-	-	-
LEGACY GT 4DR AWD	1012 00	AB			-	-	-	-	-	-	-	-	-	-	-	-	-	-	-	-	-	-	8	8	8	8	8	8	8	8	8	-	-	-	-
		Coll			-	-	-	-	-	-	-	-	-	-	-	-	-	-	-	-	-	-	17	17	17	17	17	17	17	17	17	-	-	-	-
		Comp			-	-	-	-	-	-	-	-	-	-	-	-	-	-	-	-	-	-	15	16	14	14	14	14	14	14	14	-	-	-	-
		DCPD			-	-	-	-	-	-	-	-	-	-	-	-	-	-	-	-	-	-	14	13	12	12	12	12	12	12	12	-	-	-	-

√ - Approved Theft Deterrent System

MANUFACTURER/MODEL	CODE		24	23	22	21	20	19	18	17	16	15	14	13	12	11	10	09	08	07	06	05	04	03	02	01	00	99	98	97	96	95	94	93	92
SUBARU																																			
LEGACY GT LIMITED 4DR AWD	1012 01	AB			-	-	-	-	-	-	-	-	-	-	-	-	-	-	-	-	-	-	-	8	8	8	8	8	8	-	-	-	-	-	-
		Coll			-	-	-	-	-	-	-	-	-	-	-	-	-	-	-	-	-	-	-	17	17	17	17	17	17	-	-	-	-	-	-
		Comp			-	-	-	-	-	-	-	-	-	-	-	-	-	-	-	-	-	-	-	16	14	14	14	14	14	-	-	-	-	-	-
		DCPD			-	-	-	-	-	-	-	-	-	-	-	-	-	-	-	-	-	-	-	13	12	12	12	12	12	-	-	-	-	-	-
LEGACY GT LIMITED ANNIV. EDITION 4DR AWD	1012 02	AB			-	-	-	-	-	-	-	-	-	-	-	-	-	-	-	-	-	-	-	-	-	-	-	8	-	-	-	-	-	-	-
		Coll			-	-	-	-	-	-	-	-	-	-	-	-	-	-	-	-	-	-	-	-	-	-	-	17	-	-	-	-	-	-	-
		Comp			-	-	-	-	-	-	-	-	-	-	-	-	-	-	-	-	-	-	-	-	-	-	-	14	-	-	-	-	-	-	-
		DCPD			-	-	-	-	-	-	-	-	-	-	-	-	-	-	-	-	-	-	-	-	-	-	-	12	-	-	-	-	-	-	-
LEGACY GT WAGON AWD	1013 00	AB			-	-	-	-	-	-	-	-	-	-	-	-	-	-	-	-	-	-	8	7	7	7	7	7	7	7	7	-	-	-	-
		Coll			-	-	-	-	-	-	-	-	-	-	-	-	-	-	-	-	-	-	14	14	12	12	12	12	12	12	12	-	-	-	-
		Comp			-	-	-	-	-	-	-	-	-	-	-	-	-	-	-	-	-	-	15	13	13	13	13	13	13	13	13	-	-	-	-
		DCPD			-	-	-	-	-	-	-	-	-	-	-	-	-	-	-	-	-	-	13	13	12	12	12	12	12	12	12	-	-	-	-
LEGACY L 4DR 2WD	0865 00	AB			-	-	-	-	-	-	-	-	-	-	-	-	-	-	-	-	-	-	-	-	-	-	-	-	-	-	9	9	9	9	-
		Coll			-	-	-	-	-	-	-	-	-	-	-	-	-	-	-	-	-	-	-	-	-	-	-	-	-	-	9	9	9	9	-
		Comp			-	-	-	-	-	-	-	-	-	-	-	-	-	-	-	-	-	-	-	-	-	-	-	-	-	-	7	7	7	7	-
		DCPD			-	-	-	-	-	-	-	-	-	-	-	-	-	-	-	-	-	-	-	-	-	-	-	-	-	-	9	9	9	9	-
LEGACY L 4DR AWD	0854 00	AB			-	-	-	-	-	-	-	-	-	-	-	-	-	-	-	-	-	-	8	8	8	8	8	8	8	8	8	8	8	8	-
		Coll			-	-	-	-	-	-	-	-	-	-	-	-	-	-	-	-	-	-	13	13	11	11	11	11	11	11	11	11	11	11	-
		Comp			-	-	-	-	-	-	-	-	-	-	-	-	-	-	-	-	-	-	18	16	13	13	13	13	13	13	13	13	13	13	-
		DCPD			-	-	-	-	-	-	-	-	-	-	-	-	-	-	-	-	-	-	15	12	11	11	11	11	11	11	11	11	11	11	-
LEGACY L ANNIVERSARY EDITION 4DR AWD	0854 02	AB			-	-	-	-	-	-	-	-	-	-	-	-	-	-	-	-	-	-	-	-	-	-	-	8	-	-	-	-	-	-	-
		Coll			-	-	-	-	-	-	-	-	-	-	-	-	-	-	-	-	-	-	-	-	-	-	-	11	-	-	-	-	-	-	-
		Comp			-	-	-	-	-	-	-	-	-	-	-	-	-	-	-	-	-	-	-	-	-	-	-	13	-	-	-	-	-	-	-
		DCPD			-	-	-	-	-	-	-	-	-	-	-	-	-	-	-	-	-	-	-	-	-	-	-	11	-	-	-	-	-	-	-
LEGACY L ANNIVERSARY EDITION WAGON AWD	0855 02	AB			-	-	-	-	-	-	-	-	-	-	-	-	-	-	-	-	-	-	-	-	-	-	-	8	-	-	-	-	-	-	-
		Coll			-	-	-	-	-	-	-	-	-	-	-	-	-	-	-	-	-	-	-	-	-	-	-	9	-	-	-	-	-	-	-
		Comp			-	-	-	-	-	-	-	-	-	-	-	-	-	-	-	-	-	-	-	-	-	-	-	13	-	-	-	-	-	-	-
		DCPD			-	-	-	-	-	-	-	-	-	-	-	-	-	-	-	-	-	-	-	-	-	-	-	10	-	-	-	-	-	-	-
LEGACY L WAGON 2WD	0867 00	AB			-	-	-	-	-	-	-	-	-	-	-	-	-	-	-	-	-	-	-	-	-	-	-	-	-	-	8	8	8	8	-
		Coll			-	-	-	-	-	-	-	-	-	-	-	-	-	-	-	-	-	-	-	-	-	-	-	-	-	-	9	9	9	9	-
		Comp			-	-	-	-	-	-	-	-	-	-	-	-	-	-	-	-	-	-	-	-	-	-	-	-	-	-	6	6	6	6	-
		DCPD			-	-	-	-	-	-	-	-	-	-	-	-	-	-	-	-	-	-	-	-	-	-	-	-	-	-	11	11	11	11	-
LEGACY L WAGON AWD	0855 00	AB			-	-	-	-	-	-	-	-	-	-	-	-	-	-	-	-	-	-	7	8	8	8	8	8	8	8	8	8	8	8	-
		Coll			-	-	-	-	-	-	-	-	-	-	-	-	-	-	-	-	-	-	11	11	9	9	9	9	9	9	9	9	9	9	-
		Comp			-	-	-	-	-	-	-	-	-	-	-	-	-	-	-	-	-	-	14	13	13	13	13	13	13	13	13	13	13	13	-
		DCPD			-	-	-	-	-	-	-	-	-	-	-	-	-	-	-	-	-	-	13	11	10	10	10	10	10	10	10	10	10	10	-
LEGACY L+ 4DR 2WD	0865 01	AB			-	-	-	-	-	-	-	-	-	-	-	-	-	-	-	-	-	-	-	-	-	-	-	-	-	-	9	9	-	-	-
		Coll			-	-	-	-	-	-	-	-	-	-	-	-	-	-	-	-	-	-	-	-	-	-	-	-	-	-	9	9	-	-	-
		Comp			-	-	-	-	-	-	-	-	-	-	-	-	-	-	-	-	-	-	-	-	-	-	-	-	-	-	7	7	-	-	-
		DCPD			-	-	-	-	-	-	-	-	-	-	-	-	-	-	-	-	-	-	-	-	-	-	-	-	-	-	9	9	-	-	-
LEGACY L+ 4DR AWD	0854 01	AB			-	-	-	-	-	-	-	-	-	-	-	-	-	-	-	-	-	-	-	-	-	-	-	-	-	8	8	-	8	8	-
		Coll			-	-	-	-	-	-	-	-	-	-	-	-	-	-	-	-	-	-	-	-	-	-	-	-	-	11	11	-	11	11	-
		Comp			-	-	-	-	-	-	-	-	-	-	-	-	-	-	-	-	-	-	-	-	-	-	-	-	-	13	13	-	13	13	-
		DCPD			-	-	-	-	-	-	-	-	-	-	-	-	-	-	-	-	-	-	-	-	-	-	-	-	-	11	11	-	11	11	-

√ - Approved Theft Deterrent System

MANUFACTURER/MODEL	CODE		24	23	22	21	20	19	18	17	16	15	14	13	12	11	10	09	08	07	06	05	04	03	02	01	00	99	98	97	96	95	94	93	92
SUBARU																																			
LEGACY L+ WAGON 2WD	0867 01	AB			-	-	-	-	-	-	-	-	-	-	-	-	-	-	-	-	-	-	-	-	-	-	-	-	-	-	-	8	-	-	-
		Coll			-	-	-	-	-	-	-	-	-	-	-	-	-	-	-	-	-	-	-	-	-	-	-	-	-	-	-	9	-	-	-
		Comp			-	-	-	-	-	-	-	-	-	-	-	-	-	-	-	-	-	-	-	-	-	-	-	-	-	-	-	6	-	-	-
		DCPD			-	-	-	-	-	-	-	-	-	-	-	-	-	-	-	-	-	-	-	-	-	-	-	-	-	-	-	11	-	-	-
LEGACY L+ WAGON AWD	0855 01	AB			-	-	-	-	-	-	-	-	-	-	-	-	-	-	-	-	-	-	-	-	-	-	-	-	-	8	8	-	8	8	-
		Coll			-	-	-	-	-	-	-	-	-	-	-	-	-	-	-	-	-	-	-	-	-	-	-	-	-	9	9	-	9	9	-
		Comp			-	-	-	-	-	-	-	-	-	-	-	-	-	-	-	-	-	-	-	-	-	-	-	-	-	13	13	-	13	13	-
		DCPD			-	-	-	-	-	-	-	-	-	-	-	-	-	-	-	-	-	-	-	-	-	-	-	-	-	10	10	-	10	10	-
LEGACY LIMITED GT 4DR AWD	1276 03	AB			-	9	9	-	-	-	-	-	-	-	-	-	-	-	-	-	-	-	-	-	-	-	-	-	-	-	-	-	-	-	-
		Coll			-	32	32	-	-	-	-	-	-	-	-	-	-	-	-	-	-	-	-	-	-	-	-	-	-	-	-	-	-	-	-
		Comp			-	30	30	-	-	-	-	-	-	-	-	-	-	-	-	-	-	-	-	-	-	-	-	-	-	-	-	-	-	-	-
		DCPD			-	37	37	-	-	-	-	-	-	-	-	-	-	-	-	-	-	-	-	-	-	-	-	-	-	-	-	-	-	-	-
LEGACY LS 4DR AWD	1015 00	AB			-	-	-	-	-	-	-	-	-	-	-	-	-	-	-	-	-	-	-	-	-	-	-	-	-	8	8	8	8	8	-
		Coll			-	-	-	-	-	-	-	-	-	-	-	-	-	-	-	-	-	-	-	-	-	-	-	-	-	16	16	16	16	16	-
		Comp			-	-	-	-	-	-	-	-	-	-	-	-	-	-	-	-	-	-	-	-	-	-	-	-	-	9	9	9	9	9	-
		DCPD			-	-	-	-	-	-	-	-	-	-	-	-	-	-	-	-	-	-	-	-	-	-	-	-	-	13	13	13	13	13	-
LEGACY LS WAGON AWD	1016 00	AB			-	-	-	-	-	-	-	-	-	-	-	-	-	-	-	-	-	-	-	-	-	-	-	-	-	8	8	8	8	8	-
		Coll			-	-	-	-	-	-	-	-	-	-	-	-	-	-	-	-	-	-	-	-	-	-	-	-	-	7	7	7	7	7	-
		Comp			-	-	-	-	-	-	-	-	-	-	-	-	-	-	-	-	-	-	-	-	-	-	-	-	-	5	5	5	5	5	-
		DCPD			-	-	-	-	-	-	-	-	-	-	-	-	-	-	-	-	-	-	-	-	-	-	-	-	-	8	8	8	8	8	-
LEGACY LSi 4DR AWD	0856 00	AB			-	-	-	-	-	-	-	-	-	-	-	-	-	-	-	-	-	-	-	-	-	-	-	-	-	8	8	8	8	8	-
		Coll			-	-	-	-	-	-	-	-	-	-	-	-	-	-	-	-	-	-	-	-	-	-	-	-	-	9	9	9	9	9	-
		Comp			-	-	-	-	-	-	-	-	-	-	-	-	-	-	-	-	-	-	-	-	-	-	-	-	-	6	6	6	6	6	-
		DCPD			-	-	-	-	-	-	-	-	-	-	-	-	-	-	-	-	-	-	-	-	-	-	-	-	-	9	9	9	9	9	-
LEGACY LSi WAGON AWD	0857 00	AB			-	-	-	-	-	-	-	-	-	-	-	-	-	-	-	-	-	-	-	-	-	-	-	-	-	8	8	8	8	8	-
		Coll			-	-	-	-	-	-	-	-	-	-	-	-	-	-	-	-	-	-	-	-	-	-	-	-	-	13	13	13	13	13	-
		Comp			-	-	-	-	-	-	-	-	-	-	-	-	-	-	-	-	-	-	-	-	-	-	-	-	-	9	9	9	9	9	-
		DCPD			-	-	-	-	-	-	-	-	-	-	-	-	-	-	-	-	-	-	-	-	-	-	-	-	-	10	10	10	10	10	-
LEGACY PREMIER GT 4DR AWD	1276 04	AB			-	9	9	-	-	-	-	-	-	-	-	-	-	-	-	-	-	-	-	-	-	-	-	-	-	-	-	-	-	-	-
		Coll			-	32	32	-	-	-	-	-	-	-	-	-	-	-	-	-	-	-	-	-	-	-	-	-	-	-	-	-	-	-	-
		Comp			-	30	30	-	-	-	-	-	-	-	-	-	-	-	-	-	-	-	-	-	-	-	-	-	-	-	-	-	-	-	-
		DCPD			-	37	37	-	-	-	-	-	-	-	-	-	-	-	-	-	-	-	-	-	-	-	-	-	-	-	-	-	-	-	-
LEGACY TURBO 4DR AWD	0866 00	AB			-	-	-	-	-	-	-	-	-	-	-	-	-	-	-	-	-	-	-	-	-	-	-	-	-	-	-	-	8	8	-
		Coll			-	-	-	-	-	-	-	-	-	-	-	-	-	-	-	-	-	-	-	-	-	-	-	-	-	-	-	-	9	9	-
		Comp			-	-	-	-	-	-	-	-	-	-	-	-	-	-	-	-	-	-	-	-	-	-	-	-	-	-	-	-	8	8	-
		DCPD			-	-	-	-	-	-	-	-	-	-	-	-	-	-	-	-	-	-	-	-	-	-	-	-	-	-	-	-	12	12	-
LEGACY TURBO TOURING WAGON AWD	0870 00	AB			-	-	-	-	-	-	-	-	-	-	-	-	-	-	-	-	-	-	-	-	-	-	-	-	-	-	-	-	8	8	-
		Coll			-	-	-	-	-	-	-	-	-	-	-	-	-	-	-	-	-	-	-	-	-	-	-	-	-	-	-	-	9	9	-
		Comp			-	-	-	-	-	-	-	-	-	-	-	-	-	-	-	-	-	-	-	-	-	-	-	-	-	-	-	-	5	5	-
		DCPD			-	-	-	-	-	-	-	-	-	-	-	-	-	-	-	-	-	-	-	-	-	-	-	-	-	-	-	-	7	7	-
LOYALE 4DR 2WD	0858 00	AB			-	-	-	-	-	-	-	-	-	-	-	-	-	-	-	-	-	-	-	-	-	-	-	-	-	-	-	-	-	9	-
		Coll			-	-	-	-	-	-	-	-	-	-	-	-	-	-	-	-	-	-	-	-	-	-	-	-	-	-	-	-	-	1	-
		Comp			-	-	-	-	-	-	-	-	-	-	-	-	-	-	-	-	-	-	-	-	-	-	-	-	-	-	-	-	-	1	-
		DCPD			-	-	-	-	-	-	-	-	-	-	-	-	-	-	-	-	-	-	-	-	-	-	-	-	-	-	-	-	-	8	-

√ - Approved Theft Deterrent System

MANUFACTURER/MODEL	CODE		24	23	22	21	20	19	18	17	16	15	14	13	12	11	10	09	08	07	06	05	04	03	02	01	00	99	98	97	96	95	94	93	92
SUBARU																																			
LOYALE 4DR AWD	0869 00	AB			-	-	-	-	-	-	-	-	-	-	-	-	-	-	-	-	-	-	-	-	-	-	-	-	-	-	-	-	-	9	-
		Coll			-	-	-	-	-	-	-	-	-	-	-	-	-	-	-	-	-	-	-	-	-	-	-	-	-	-	-	-	-	2	-
		Comp			-	-	-	-	-	-	-	-	-	-	-	-	-	-	-	-	-	-	-	-	-	-	-	-	-	-	-	-	-	1	-
		DCPD			-	-	-	-	-	-	-	-	-	-	-	-	-	-	-	-	-	-	-	-	-	-	-	-	-	-	-	-	-	10	-
LOYALE WAGON 2WD	0859 00	AB			-	-	-	-	-	-	-	-	-	-	-	-	-	-	-	-	-	-	-	-	-	-	-	-	-	-	-	-	-	8	-
		Coll			-	-	-	-	-	-	-	-	-	-	-	-	-	-	-	-	-	-	-	-	-	-	-	-	-	-	-	-	-	1	-
		Comp			-	-	-	-	-	-	-	-	-	-	-	-	-	-	-	-	-	-	-	-	-	-	-	-	-	-	-	-	-	1	-
		DCPD			-	-	-	-	-	-	-	-	-	-	-	-	-	-	-	-	-	-	-	-	-	-	-	-	-	-	-	-	-	9	-
LOYALE WAGON AWD	0860 00	AB			-	-	-	-	-	-	-	-	-	-	-	-	-	-	-	-	-	-	-	-	-	-	-	-	-	-	-	-	7	7	-
		Coll			-	-	-	-	-	-	-	-	-	-	-	-	-	-	-	-	-	-	-	-	-	-	-	-	-	-	-	-	1	1	-
		Comp			-	-	-	-	-	-	-	-	-	-	-	-	-	-	-	-	-	-	-	-	-	-	-	-	-	-	-	-	1	1	-
		DCPD			-	-	-	-	-	-	-	-	-	-	-	-	-	-	-	-	-	-	-	-	-	-	-	-	-	-	-	-	2	2	-
OUTBACK 2.5i LIMITED WAGON AWD	1272 01	AB			-	7	7	8	8	-	-	-	-	-	-	8	-	-	8	8	8	8	-	-	-	-	-	-	-	-	-	-	-	-	-
		Coll			-	31	31	31	31	-	-	-	-	-	-	23	-	-	18	15	16	13	-	-	-	-	-	-	-	-	-	-	-	-	-
		Comp			-	33	33	32	32	-	-	-	-	-	-	21	-	-	18	√18	√17	√17	-	-	-	-	-	-	-	-	-	-	-	-	-
		DCPD			-	36	36	36	35	-	-	-	-	-	-	29	-	-	17	17	13	12	-	-	-	-	-	-	-	-	-	-	-	-	-
OUTBACK 2.5i PREMIER WAGON AWD	1272 05	AB			-	7	7	8	8	-	-	-	-	-	-	-	-	-	-	-	-	-	-	-	-	-	-	-	-	-	-	-	-	-	-
		Coll			-	31	31	31	31	-	-	-	-	-	-	-	-	-	-	-	-	-	-	-	-	-	-	-	-	-	-	-	-	-	-
		Comp			-	33	33	32	32	-	-	-	-	-	-	-	-	-	-	-	-	-	-	-	-	-	-	-	-	-	-	-	-	-	-
		DCPD			-	36	36	36	35	-	-	-	-	-	-	-	-	-	-	-	-	-	-	-	-	-	-	-	-	-	-	-	-	-	-
OUTBACK 2.5i PZEV WAGON AWD	1272 02	AB			-	-	-	-	-	-	-	-	-	-	-	8	8	-	-	-	-	-	-	-	-	-	-	-	-	-	-	-	-	-	-
		Coll			-	-	-	-	-	-	-	-	-	-	-	23	22	-	-	-	-	-	-	-	-	-	-	-	-	-	-	-	-	-	-
		Comp			-	-	-	-	-	-	-	-	-	-	-	21	21	-	-	-	-	-	-	-	-	-	-	-	-	-	-	-	-	-	-
		DCPD			-	-	-	-	-	-	-	-	-	-	-	29	26	-	-	-	-	-	-	-	-	-	-	-	-	-	-	-	-	-	-
OUTBACK 2.5i SPORT WAGON AWD	1272 03	AB			-	-	-	-	-	-	-	-	-	-	-	8	8	-	-	-	-	-	-	-	-	-	-	-	-	-	-	-	-	-	-
		Coll			-	-	-	-	-	-	-	-	-	-	-	23	22	-	-	-	-	-	-	-	-	-	-	-	-	-	-	-	-	-	-
		Comp			-	-	-	-	-	-	-	-	-	-	-	21	21	-	-	-	-	-	-	-	-	-	-	-	-	-	-	-	-	-	-
		DCPD			-	-	-	-	-	-	-	-	-	-	-	29	26	-	-	-	-	-	-	-	-	-	-	-	-	-	-	-	-	-	-
OUTBACK 2.5i TOURING WAGON AWD	1272 04	AB			-	7	7	8	8	-	-	-	-	-	-	-	-	-	-	-	-	-	-	-	-	-	-	-	-	-	-	-	-	-	-
		Coll			-	31	31	31	31	-	-	-	-	-	-	-	-	-	-	-	-	-	-	-	-	-	-	-	-	-	-	-	-	-	-
		Comp			-	33	33	32	32	-	-	-	-	-	-	-	-	-	-	-	-	-	-	-	-	-	-	-	-	-	-	-	-	-	-
		DCPD			-	36	36	36	35	-	-	-	-	-	-	-	-	-	-	-	-	-	-	-	-	-	-	-	-	-	-	-	-	-	-
OUTBACK 2.5i WAGON AWD	1272 00	AB			-	7	7	8	8	7	7	8	8	8	8	8	-	8	8	8	8	8	-	-	-	-	-	-	-	-	-	-	-	-	-
		Coll			-	31	31	31	31	30	30	29	29	25	26	23	-	18	18	15	16	13	-	-	-	-	-	-	-	-	-	-	-	-	-
		Comp			-	33	33	32	32	32	31	31	26	26	22	21	-	19	18	√18	√17	√17	-	-	-	-	-	-	-	-	-	-	-	-	-
		DCPD			-	36	36	36	35	35	33	32	31	31	30	29	-	16	17	17	13	12	-	-	-	-	-	-	-	-	-	-	-	-	-
OUTBACK 2.5XT WAGON AWD	1273 00	AB			-	-	-	-	-	-	-	-	-	-	-	-	-	8	8	8	8	8	-	-	-	-	-	-	-	-	-	-	-	-	-
		Coll			-	-	-	-	-	-	-	-	-	-	-	-	-	18	19	17	16	16	-	-	-	-	-	-	-	-	-	-	-	-	-
		Comp			-	-	-	-	-	-	-	-	-	-	-	-	-	27	21	√20	√20	√19	-	-	-	-	-	-	-	-	-	-	-	-	-
		DCPD			-	-	-	-	-	-	-	-	-	-	-	-	-	17	17	14	14	15	-	-	-	-	-	-	-	-	-	-	-	-	-
OUTBACK 3.0 R 4DR AWD	1392 00	AB			-	-	-	-	-	-	-	-	-	-	-	-	-	-	-	-	9	9	-	-	-	-	-	-	-	-	-	-	-	-	-
		Coll			-	-	-	-	-	-	-	-	-	-	-	-	-	-	-	-	30	29	-	-	-	-	-	-	-	-	-	-	-	-	-
		Comp			-	-	-	-	-	-	-	-	-	-	-	-	-	-	-	-	√30	√29	-	-	-	-	-	-	-	-	-	-	-	-	-
		DCPD			-	-	-	-	-	-	-	-	-	-	-	-	-	-	-	-	21	19	-	-	-	-	-	-	-	-	-	-	-	-	-

√ - Approved Theft Deterrent System

MANUFACTURER/MODEL	CODE		24	23	22	21	20	19	18	17	16	15	14	13	12	11	10	09	08	07	06	05	04	03	02	01	00	99	98	97	96	95	94	93	92
SUBARU																																			
OUTBACK 3.0 R LL BEAN 4DR AWD	1392 01	AB			-	-	-	-	-	-	-	-	-	-	-	-	-	-	-	9	9	9	-	-	-	-	-	-	-	-	-	-	-	-	-
		Coll			-	-	-	-	-	-	-	-	-	-	-	-	-	-	-	30	30	29	-	-	-	-	-	-	-	-	-	-	-	-	-
		Comp			-	-	-	-	-	-	-	-	-	-	-	-	-	-	-	√30	√30	√29	-	-	-	-	-	-	-	-	-	-	-	-	-
		DCPD			-	-	-	-	-	-	-	-	-	-	-	-	-	-	-	21	21	19	-	-	-	-	-	-	-	-	-	-	-	-	-
OUTBACK 3.0R LL BEAN WAGON AWD	1281 02	AB			-	-	-	-	-	-	-	-	-	-	-	-	-	-	8	8	8	8	-	-	-	-	-	-	-	-	-	-	-	-	-
		Coll			-	-	-	-	-	-	-	-	-	-	-	-	-	-	17	15	15	14	-	-	-	-	-	-	-	-	-	-	-	-	-
		Comp			-	-	-	-	-	-	-	-	-	-	-	-	-	-	24	√22	√21	√20	-	-	-	-	-	-	-	-	-	-	-	-	-
		DCPD			-	-	-	-	-	-	-	-	-	-	-	-	-	-	15	13	14	13	-	-	-	-	-	-	-	-	-	-	-	-	-
OUTBACK 3.0R VDC WAGON AWD	1281 01	AB			-	-	-	-	-	-	-	-	-	-	-	-	-	-	-	-	8	8	-	-	-	-	-	-	-	-	-	-	-	-	-
		Coll			-	-	-	-	-	-	-	-	-	-	-	-	-	-	-	-	15	14	-	-	-	-	-	-	-	-	-	-	-	-	-
		Comp			-	-	-	-	-	-	-	-	-	-	-	-	-	-	-	-	√21	√20	-	-	-	-	-	-	-	-	-	-	-	-	-
		DCPD			-	-	-	-	-	-	-	-	-	-	-	-	-	-	-	-	14	13	-	-	-	-	-	-	-	-	-	-	-	-	-
OUTBACK 3.0R WAGON AWD	1281 00	AB			-	-	-	-	-	-	-	-	-	-	-	-	-	8	8	8	8	8	-	-	-	-	-	-	-	-	-	-	-	-	-
		Coll			-	-	-	-	-	-	-	-	-	-	-	-	-	17	17	15	15	14	-	-	-	-	-	-	-	-	-	-	-	-	-
		Comp			-	-	-	-	-	-	-	-	-	-	-	-	-	25	24	√22	√21	√20	-	-	-	-	-	-	-	-	-	-	-	-	-
		DCPD			-	-	-	-	-	-	-	-	-	-	-	-	-	15	15	13	14	13	-	-	-	-	-	-	-	-	-	-	-	-	-
OUTBACK 3.6R LIMITED WAGON AWD	1560 02	AB			-	-	-	8	8	-	-	-	-	-	-	-	-	-	-	-	-	-	-	-	-	-	-	-	-	-	-	-	-	-	-
		Coll			-	-	-	30	30	-	-	-	-	-	-	-	-	-	-	-	-	-	-	-	-	-	-	-	-	-	-	-	-	-	-
		Comp			-	-	-	35	35	-	-	-	-	-	-	-	-	-	-	-	-	-	-	-	-	-	-	-	-	-	-	-	-	-	-
		DCPD			-	-	-	36	36	-	-	-	-	-	-	-	-	-	-	-	-	-	-	-	-	-	-	-	-	-	-	-	-	-	-
OUTBACK 3.6R PREMIER WAGON AWD	1560 03	AB			-	-	-	8	8	-	-	-	-	-	-	-	-	-	-	-	-	-	-	-	-	-	-	-	-	-	-	-	-	-	-
		Coll			-	-	-	30	30	-	-	-	-	-	-	-	-	-	-	-	-	-	-	-	-	-	-	-	-	-	-	-	-	-	-
		Comp			-	-	-	35	35	-	-	-	-	-	-	-	-	-	-	-	-	-	-	-	-	-	-	-	-	-	-	-	-	-	-
		DCPD			-	-	-	36	36	-	-	-	-	-	-	-	-	-	-	-	-	-	-	-	-	-	-	-	-	-	-	-	-	-	-
OUTBACK 3.6R TOURING WAGON AWD	1560 01	AB			-	-	-	8	8	-	-	-	-	-	-	-	-	-	-	-	-	-	-	-	-	-	-	-	-	-	-	-	-	-	-
		Coll			-	-	-	30	30	-	-	-	-	-	-	-	-	-	-	-	-	-	-	-	-	-	-	-	-	-	-	-	-	-	-
		Comp			-	-	-	35	35	-	-	-	-	-	-	-	-	-	-	-	-	-	-	-	-	-	-	-	-	-	-	-	-	-	-
		DCPD			-	-	-	36	36	-	-	-	-	-	-	-	-	-	-	-	-	-	-	-	-	-	-	-	-	-	-	-	-	-	-
OUTBACK 3.6R WAGON AWD	1560 00	AB			-	-	-	-	-	8	7	8	8	8	8	8	8	-	-	-	-	-	-	-	-	-	-	-	-	-	-	-	-	-	-
		Coll			-	-	-	-	-	30	29	29	27	28	27	25	25	-	-	-	-	-	-	-	-	-	-	-	-	-	-	-	-	-	-
		Comp			-	-	-	-	-	34	34	33	30	30	29	29	29	-	-	-	-	-	-	-	-	-	-	-	-	-	-	-	-	-	-
		DCPD			-	-	-	-	-	36	35	34	34	32	33	33	32	-	-	-	-	-	-	-	-	-	-	-	-	-	-	-	-	-	-
OUTBACK 4DR AWD	1021 00	AB			-	-	-	-	-	-	-	-	-	-	-	-	-	-	-	-	-	-	-	-	-	8	-	-	-	-	-	-	-	-	-
		Coll			-	-	-	-	-	-	-	-	-	-	-	-	-	-	-	-	-	-	-	-	-	17	-	-	-	-	-	-	-	-	-
		Comp			-	-	-	-	-	-	-	-	-	-	-	-	-	-	-	-	-	-	-	-	-	23	-	-	-	-	-	-	-	-	-
		DCPD			-	-	-	-	-	-	-	-	-	-	-	-	-	-	-	-	-	-	-	-	-	12	-	-	-	-	-	-	-	-	-
OUTBACK H6 3.0 4DR AWD	1026 00	AB			-	-	-	-	-	-	-	-	-	-	-	-	-	-	-	-	-	-	8	8	8	-	-	-	-	-	-	-	-	-	-
		Coll			-	-	-	-	-	-	-	-	-	-	-	-	-	-	-	-	-	-	17	17	18	-	-	-	-	-	-	-	-	-	-
		Comp			-	-	-	-	-	-	-	-	-	-	-	-	-	-	-	-	-	-	26	29	23	-	-	-	-	-	-	-	-	-	-
		DCPD			-	-	-	-	-	-	-	-	-	-	-	-	-	-	-	-	-	-	12	11	11	-	-	-	-	-	-	-	-	-	-
OUTBACK H6 3.0 LL BEAN WAGON AWD	1022 02	AB			-	-	-	-	-	-	-	-	-	-	-	-	-	-	-	-	-	-	-	7	7	7	-	-	-	-	-	-	-	-	-
		Coll			-	-	-	-	-	-	-	-	-	-	-	-	-	-	-	-	-	-	-	12	12	12	-	-	-	-	-	-	-	-	-
		Comp			-	-	-	-	-	-	-	-	-	-	-	-	-	-	-	-	-	-	-	18	16	16	-	-	-	-	-	-	-	-	-
		DCPD			-	-	-	-	-	-	-	-	-	-	-	-	-	-	-	-	-	-	-	10	10	10	-	-	-	-	-	-	-	-	-

√ - Approved Theft Deterrent System

MANUFACTURER/MODEL	CODE		24	23	22	21	20	19	18	17	16	15	14	13	12	11	10	09	08	07	06	05	04	03	02	01	00	99	98	97	96	95	94	93	92
SUBARU																																			
OUTBACK H6 3.0 VDC 4DR AWD	1026 01	AB			-	-	-	-	-	-	-	-	-	-	-	-	-	-	-	-	-	-	-	-	8	-	-	-	-	-	-	-	-	-	-
		Coll			-	-	-	-	-	-	-	-	-	-	-	-	-	-	-	-	-	-	-	-	18	-	-	-	-	-	-	-	-	-	-
		Comp			-	-	-	-	-	-	-	-	-	-	-	-	-	-	-	-	-	-	-	-	23	-	-	-	-	-	-	-	-	-	-
		DCPD			-	-	-	-	-	-	-	-	-	-	-	-	-	-	-	-	-	-	-	-	11	-	-	-	-	-	-	-	-	-	-
OUTBACK H6 3.0 VDC WAGON AWD	1022 01	AB			-	-	-	-	-	-	-	-	-	-	-	-	-	-	-	-	-	-	7	7	7	7	-	-	-	-	-	-	-	-	-
		Coll			-	-	-	-	-	-	-	-	-	-	-	-	-	-	-	-	-	-	12	12	12	12	-	-	-	-	-	-	-	-	-
		Comp			-	-	-	-	-	-	-	-	-	-	-	-	-	-	-	-	-	-	19	18	16	16	-	-	-	-	-	-	-	-	-
		DCPD			-	-	-	-	-	-	-	-	-	-	-	-	-	-	-	-	-	-	10	10	10	10	-	-	-	-	-	-	-	-	-
OUTBACK H6 3.0 WAGON AWD	1022 00	AB			-	-	-	-	-	-	-	-	-	-	-	-	-	-	-	-	-	-	7	7	7	7	-	-	-	-	-	-	-	-	-
		Coll			-	-	-	-	-	-	-	-	-	-	-	-	-	-	-	-	-	-	12	12	12	12	-	-	-	-	-	-	-	-	-
		Comp			-	-	-	-	-	-	-	-	-	-	-	-	-	-	-	-	-	-	19	18	16	16	-	-	-	-	-	-	-	-	-
		DCPD			-	-	-	-	-	-	-	-	-	-	-	-	-	-	-	-	-	-	10	10	10	10	-	-	-	-	-	-	-	-	-
OUTBACK LIMITED 4DR AWD	1021 01	AB			-	-	-	-	-	-	-	-	-	-	-	-	-	-	-	-	-	-	-	8	8	8	8	8	-	-	-	-	-	-	-
		Coll			-	-	-	-	-	-	-	-	-	-	-	-	-	-	-	-	-	-	-	17	17	17	17	17	-	-	-	-	-	-	-
		Comp			-	-	-	-	-	-	-	-	-	-	-	-	-	-	-	-	-	-	-	23	23	23	23	23	-	-	-	-	-	-	-
		DCPD			-	-	-	-	-	-	-	-	-	-	-	-	-	-	-	-	-	-	-	12	12	12	12	12	-	-	-	-	-	-	-
OUTBACK LIMITED WAGON AWD	1010 01	AB			-	-	-	-	-	-	-	-	-	-	-	-	-	-	-	-	-	-	7	7	7	7	7	7	7	7	-	-	-	-	-
		Coll			-	-	-	-	-	-	-	-	-	-	-	-	-	-	-	-	-	-	13	11	10	10	10	10	10	10	-	-	-	-	-
		Comp			-	-	-	-	-	-	-	-	-	-	-	-	-	-	-	-	-	-	17	15	15	15	15	15	15	15	-	-	-	-	-
		DCPD			-	-	-	-	-	-	-	-	-	-	-	-	-	-	-	-	-	-	10	9	11	11	11	11	11	11	-	-	-	-	-
OUTBACK LIMITED XT WAGON AWD	1273 02	AB			-	7	7	-	-	-	-	-	-	-	-	-	-	-	-	-	-	-	-	-	-	-	-	-	-	-	-	-	-	-	-
		Coll			-	31	31	-	-	-	-	-	-	-	-	-	-	-	-	-	-	-	-	-	-	-	-	-	-	-	-	-	-	-	-
		Comp			-	35	35	-	-	-	-	-	-	-	-	-	-	-	-	-	-	-	-	-	-	-	-	-	-	-	-	-	-	-	-
		DCPD			-	35	35	-	-	-	-	-	-	-	-	-	-	-	-	-	-	-	-	-	-	-	-	-	-	-	-	-	-	-	-
OUTBACK OUTDOOR XT WAGON AWD	1273 01	AB			-	7	7	-	-	-	-	-	-	-	-	-	-	-	-	-	-	-	-	-	-	-	-	-	-	-	-	-	-	-	-
		Coll			-	31	31	-	-	-	-	-	-	-	-	-	-	-	-	-	-	-	-	-	-	-	-	-	-	-	-	-	-	-	-
		Comp			-	35	35	-	-	-	-	-	-	-	-	-	-	-	-	-	-	-	-	-	-	-	-	-	-	-	-	-	-	-	-
		DCPD			-	35	35	-	-	-	-	-	-	-	-	-	-	-	-	-	-	-	-	-	-	-	-	-	-	-	-	-	-	-	-
OUTBACK PREMIER XT WAGON AWD	1273 03	AB			-	7	7	-	-	-	-	-	-	-	-	-	-	-	-	-	-	-	-	-	-	-	-	-	-	-	-	-	-	-	-
		Coll			-	31	31	-	-	-	-	-	-	-	-	-	-	-	-	-	-	-	-	-	-	-	-	-	-	-	-	-	-	-	-
		Comp			-	35	35	-	-	-	-	-	-	-	-	-	-	-	-	-	-	-	-	-	-	-	-	-	-	-	-	-	-	-	-
		DCPD			-	35	35	-	-	-	-	-	-	-	-	-	-	-	-	-	-	-	-	-	-	-	-	-	-	-	-	-	-	-	-
OUTBACK WAGON AWD	1010 00	AB			-	-	-	-	-	-	-	-	-	-	-	-	-	-	-	-	-	-	7	7	7	7	7	7	7	7	7	-	-	-	-
		Coll			-	-	-	-	-	-	-	-	-	-	-	-	-	-	-	-	-	-	13	11	10	10	10	10	10	10	10	-	-	-	-
		Comp			-	-	-	-	-	-	-	-	-	-	-	-	-	-	-	-	-	-	17	15	15	15	15	15	15	15	15	-	-	-	-
		DCPD			-	-	-	-	-	-	-	-	-	-	-	-	-	-	-	-	-	-	10	9	11	11	11	11	11	11	11	-	-	-	-
SVX 2DR 4WD	0868 00	AB			-	-	-	-	-	-	-	-	-	-	-	-	-	-	-	-	-	-	-	-	-	-	-	-	-	7	-	7	7	7	-
		Coll			-	-	-	-	-	-	-	-	-	-	-	-	-	-	-	-	-	-	-	-	-	-	-	-	-	11	-	11	11	11	-
		Comp			-	-	-	-	-	-	-	-	-	-	-	-	-	-	-	-	-	-	-	-	-	-	-	-	-	16	-	16	16	16	-
		DCPD			-	-	-	-	-	-	-	-	-	-	-	-	-	-	-	-	-	-	-	-	-	-	-	-	-	11	-	11	11	11	-
SVX L 2DR 2WD	1069 00	AB			-	-	-	-	-	-	-	-	-	-	-	-	-	-	-	-	-	-	-	-	-	-	-	-	-	-	-	8	8	-	-
		Coll			-	-	-	-	-	-	-	-	-	-	-	-	-	-	-	-	-	-	-	-	-	-	-	-	-	-	-	17	17	-	-
		Comp			-	-	-	-	-	-	-	-	-	-	-	-	-	-	-	-	-	-	-	-	-	-	-	-	-	-	-	19	19	-	-
		DCPD			-	-	-	-	-	-	-	-	-	-	-	-	-	-	-	-	-	-	-	-	-	-	-	-	-	-	-	15	15	-	-

√ - Approved Theft Deterrent System

MANUFACTURER/MODEL	CODE		24	23	22	21	20	19	18	17	16	15	14	13	12	11	10	09	08	07	06	05	04	03	02	01	00	99	98	97	96	95	94	93	92
SUBARU																																			
SVX L 2DR AWD	0868 03	AB			-	-	-	-	-	-	-	-	-	-	-	-	-	-	-	-	-	-	-	-	-	-	-	-	-	-	7	-	7	-	-
		Coll			-	-	-	-	-	-	-	-	-	-	-	-	-	-	-	-	-	-	-	-	-	-	-	-	-	-	11	-	11	-	-
		Comp			-	-	-	-	-	-	-	-	-	-	-	-	-	-	-	-	-	-	-	-	-	-	-	-	-	-	16	-	16	-	-
		DCPD			-	-	-	-	-	-	-	-	-	-	-	-	-	-	-	-	-	-	-	-	-	-	-	-	-	-	11	-	11	-	-
SVX LS 2DR 2WD	1069 01	AB			-	-	-	-	-	-	-	-	-	-	-	-	-	-	-	-	-	-	-	-	-	-	-	-	-	-	-	-	8	-	-
		Coll			-	-	-	-	-	-	-	-	-	-	-	-	-	-	-	-	-	-	-	-	-	-	-	-	-	-	-	-	17	-	-
		Comp			-	-	-	-	-	-	-	-	-	-	-	-	-	-	-	-	-	-	-	-	-	-	-	-	-	-	-	-	19	-	-
		DCPD			-	-	-	-	-	-	-	-	-	-	-	-	-	-	-	-	-	-	-	-	-	-	-	-	-	-	-	-	15	-	-
SVX LS 2DR AWD	0868 02	AB			-	-	-	-	-	-	-	-	-	-	-	-	-	-	-	-	-	-	-	-	-	-	-	-	-	-	-	7	7	7	-
		Coll			-	-	-	-	-	-	-	-	-	-	-	-	-	-	-	-	-	-	-	-	-	-	-	-	-	-	-	11	11	11	-
		Comp			-	-	-	-	-	-	-	-	-	-	-	-	-	-	-	-	-	-	-	-	-	-	-	-	-	-	-	16	16	16	-
		DCPD			-	-	-	-	-	-	-	-	-	-	-	-	-	-	-	-	-	-	-	-	-	-	-	-	-	-	-	11	11	11	-
SVX LS-L 2DR AWD	0868 01	AB			-	-	-	-	-	-	-	-	-	-	-	-	-	-	-	-	-	-	-	-	-	-	-	-	-	-	-	-	-	7	-
		Coll			-	-	-	-	-	-	-	-	-	-	-	-	-	-	-	-	-	-	-	-	-	-	-	-	-	-	-	-	-	11	-
		Comp			-	-	-	-	-	-	-	-	-	-	-	-	-	-	-	-	-	-	-	-	-	-	-	-	-	-	-	-	-	16	-
		DCPD			-	-	-	-	-	-	-	-	-	-	-	-	-	-	-	-	-	-	-	-	-	-	-	-	-	-	-	-	-	11	-
SVX LS-L ANNIVERSARY EDITION 2DR AWD	1070 01	AB			-	-	-	-	-	-	-	-	-	-	-	-	-	-	-	-	-	-	-	-	-	-	-	-	-	-	-	-	-	7	-
		Coll			-	-	-	-	-	-	-	-	-	-	-	-	-	-	-	-	-	-	-	-	-	-	-	-	-	-	-	-	-	12	-
		Comp			-	-	-	-	-	-	-	-	-	-	-	-	-	-	-	-	-	-	-	-	-	-	-	-	-	-	-	-	-	24	-
		DCPD			-	-	-	-	-	-	-	-	-	-	-	-	-	-	-	-	-	-	-	-	-	-	-	-	-	-	-	-	-	12	-
SVX LSi 2DR AWD	1070 00	AB			-	-	-	-	-	-	-	-	-	-	-	-	-	-	-	-	-	-	-	-	-	-	-	-	-	7	7	7	7	7	-
		Coll			-	-	-	-	-	-	-	-	-	-	-	-	-	-	-	-	-	-	-	-	-	-	-	-	-	12	12	12	12	12	-
		Comp			-	-	-	-	-	-	-	-	-	-	-	-	-	-	-	-	-	-	-	-	-	-	-	-	-	24	24	24	24	24	-
		DCPD			-	-	-	-	-	-	-	-	-	-	-	-	-	-	-	-	-	-	-	-	-	-	-	-	-	12	12	12	12	12	-
WRX 4DR AWD	1023 01	AB			-	-	8	9	8	8	-	-	-	-	-	-	-	-	-	-	-	-	-	-	-	-	-	-	-	-	-	-	-	-	-
		Coll			-	-	38	38	37	36	-	-	-	-	-	-	-	-	-	-	-	-	-	-	-	-	-	-	-	-	-	-	-	-	-
		Comp			-	-	37	37	36	36	-	-	-	-	-	-	-	-	-	-	-	-	-	-	-	-	-	-	-	-	-	-	-	-	-
		DCPD			-	-	36	36	36	36	-	-	-	-	-	-	-	-	-	-	-	-	-	-	-	-	-	-	-	-	-	-	-	-	-
WRX RAIU 4DR AWD	1861 02	AB			-	-	-	9	-	-	-	-	-	-	-	-	-	-	-	-	-	-	-	-	-	-	-	-	-	-	-	-	-	-	-
		Coll			-	-	-	35	-	-	-	-	-	-	-	-	-	-	-	-	-	-	-	-	-	-	-	-	-	-	-	-	-	-	-
		Comp			-	-	-	36	-	-	-	-	-	-	-	-	-	-	-	-	-	-	-	-	-	-	-	-	-	-	-	-	-	-	-
		DCPD			-	-	-	37	-	-	-	-	-	-	-	-	-	-	-	-	-	-	-	-	-	-	-	-	-	-	-	-	-	-	-
WRX SPORT 4DR AWD	1023 02	AB			-	-	8	9	8	-	-	-	-	-	-	-	-	-	-	-	-	-	-	-	-	-	-	-	-	-	-	-	-	-	-
		Coll			-	-	38	38	37	-	-	-	-	-	-	-	-	-	-	-	-	-	-	-	-	-	-	-	-	-	-	-	-	-	-
		Comp			-	-	37	37	36	-	-	-	-	-	-	-	-	-	-	-	-	-	-	-	-	-	-	-	-	-	-	-	-	-	-
		DCPD			-	-	36	36	36	-	-	-	-	-	-	-	-	-	-	-	-	-	-	-	-	-	-	-	-	-	-	-	-	-	-
WRX SPORT TECH 4DR AWD	1861 00	AB			-	-	9	9	9	-	-	-	-	-	-	-	-	-	-	-	-	-	-	-	-	-	-	-	-	-	-	-	-	-	-
		Coll			-	-	34	35	34	-	-	-	-	-	-	-	-	-	-	-	-	-	-	-	-	-	-	-	-	-	-	-	-	-	-
		Comp			-	-	37	36	34	-	-	-	-	-	-	-	-	-	-	-	-	-	-	-	-	-	-	-	-	-	-	-	-	-	-
		DCPD			-	-	38	37	37	-	-	-	-	-	-	-	-	-	-	-	-	-	-	-	-	-	-	-	-	-	-	-	-	-	-
WRX SPORT TECH RS 4DR AWD	1861 01	AB			-	-	9	9	9	-	-	-	-	-	-	-	-	-	-	-	-	-	-	-	-	-	-	-	-	-	-	-	-	-	-
		Coll			-	-	34	35	34	-	-	-	-	-	-	-	-	-	-	-	-	-	-	-	-	-	-	-	-	-	-	-	-	-	-
		Comp			-	-	37	36	34	-	-	-	-	-	-	-	-	-	-	-	-	-	-	-	-	-	-	-	-	-	-	-	-	-	-
		DCPD			-	-	38	37	37	-	-	-	-	-	-	-	-	-	-	-	-	-	-	-	-	-	-	-	-	-	-	-	-	-	-

√ - Approved Theft Deterrent System

MANUFACTURER/MODEL	CODE		24	23	22	21	20	19	18	17	16	15	14	13	12	11	10	09	08	07	06	05	04	03	02	01	00	99	98	97	96	95	94	93	92
SUBARU																																			
WRX STi 4DR AWD	1075 01	AB			-	-	8	8	8	8	-	-	-	-	-	-	-	-	-	-	-	-	-	-	-	-	-	-	-	-	-	-	-	-	-
		Coll			-	-	41	41	41	41	-	-	-	-	-	-	-	-	-	-	-	-	-	-	-	-	-	-	-	-	-	-	-	-	-
		Comp			-	-	40	40	39	38	-	-	-	-	-	-	-	-	-	-	-	-	-	-	-	-	-	-	-	-	-	-	-	-	-
		DCPD			-	-	39	39	40	39	-	-	-	-	-	-	-	-	-	-	-	-	-	-	-	-	-	-	-	-	-	-	-	-	-
WRX STi SPORT 4DR AWD	1075 02	AB			-	-	8	8	8	-	-	-	-	-	-	-	-	-	-	-	-	-	-	-	-	-	-	-	-	-	-	-	-	-	-
		Coll			-	-	41	41	41	-	-	-	-	-	-	-	-	-	-	-	-	-	-	-	-	-	-	-	-	-	-	-	-	-	-
		Comp			-	-	40	40	39	-	-	-	-	-	-	-	-	-	-	-	-	-	-	-	-	-	-	-	-	-	-	-	-	-	-
		DCPD			-	-	39	39	40	-	-	-	-	-	-	-	-	-	-	-	-	-	-	-	-	-	-	-	-	-	-	-	-	-	-
WRX STi SPORT TECH 4DR AWD	1863 00	AB			-	-	8	8	8	-	-	-	-	-	-	-	-	-	-	-	-	-	-	-	-	-	-	-	-	-	-	-	-	-	-
		Coll			-	-	44	44	44	-	-	-	-	-	-	-	-	-	-	-	-	-	-	-	-	-	-	-	-	-	-	-	-	-	-
		Comp			-	-	38	38	37	-	-	-	-	-	-	-	-	-	-	-	-	-	-	-	-	-	-	-	-	-	-	-	-	-	-
		DCPD			-	-	46	46	46	-	-	-	-	-	-	-	-	-	-	-	-	-	-	-	-	-	-	-	-	-	-	-	-	-	-
XV CROSSTREK HYBRID 5DR AWD	1842 00	AB			-	-	-	-	-	-	-	8	8	-	-	-	-	-	-	-	-	-	-	-	-	-	-	-	-	-	-	-	-	-	-
		Coll			-	-	-	-	-	-	-	31	31	-	-	-	-	-	-	-	-	-	-	-	-	-	-	-	-	-	-	-	-	-	-
		Comp			-	-	-	-	-	-	-	31	30	-	-	-	-	-	-	-	-	-	-	-	-	-	-	-	-	-	-	-	-	-	-
		DCPD			-	-	-	-	-	-	-	36	35	-	-	-	-	-	-	-	-	-	-	-	-	-	-	-	-	-	-	-	-	-	-
XV CROSSTREK TOURING 5DR AWD	1642 00	AB			-	-	-	-	-	-	-	8	8	8	-	-	-	-	-	-	-	-	-	-	-	-	-	-	-	-	-	-	-	-	-
		Coll			-	-	-	-	-	-	-	31	31	29	-	-	-	-	-	-	-	-	-	-	-	-	-	-	-	-	-	-	-	-	-
		Comp			-	-	-	-	-	-	-	29	29	29	-	-	-	-	-	-	-	-	-	-	-	-	-	-	-	-	-	-	-	-	-
		DCPD			-	-	-	-	-	-	-	41	33	31	-	-	-	-	-	-	-	-	-	-	-	-	-	-	-	-	-	-	-	-	-
SUBARU TRUCK/VAN																																			
ASCENT 4DR AWD	1894 00	AB			-	8	8	8	-	-	-	-	-	-	-	-	-	-	-	-	-	-	-	-	-	-	-	-	-	-	-	-	-	-	-
		Coll			-	32	32	32	-	-	-	-	-	-	-	-	-	-	-	-	-	-	-	-	-	-	-	-	-	-	-	-	-	-	-
		Comp			-	38	38	38	-	-	-	-	-	-	-	-	-	-	-	-	-	-	-	-	-	-	-	-	-	-	-	-	-	-	-
		DCPD			-	36	36	34	-	-	-	-	-	-	-	-	-	-	-	-	-	-	-	-	-	-	-	-	-	-	-	-	-	-	-
ASCENT LIMITED 4DR AWD	1895 00	AB			-	8	8	8	-	-	-	-	-	-	-	-	-	-	-	-	-	-	-	-	-	-	-	-	-	-	-	-	-	-	-
		Coll			-	34	34	33	-	-	-	-	-	-	-	-	-	-	-	-	-	-	-	-	-	-	-	-	-	-	-	-	-	-	-
		Comp			-	38	38	38	-	-	-	-	-	-	-	-	-	-	-	-	-	-	-	-	-	-	-	-	-	-	-	-	-	-	-
		DCPD			-	38	38	36	-	-	-	-	-	-	-	-	-	-	-	-	-	-	-	-	-	-	-	-	-	-	-	-	-	-	-
ASCENT PREMIER 4DR AWD	1895 01	AB			-	8	8	8	-	-	-	-	-	-	-	-	-	-	-	-	-	-	-	-	-	-	-	-	-	-	-	-	-	-	-
		Coll			-	34	34	33	-	-	-	-	-	-	-	-	-	-	-	-	-	-	-	-	-	-	-	-	-	-	-	-	-	-	-
		Comp			-	38	38	38	-	-	-	-	-	-	-	-	-	-	-	-	-	-	-	-	-	-	-	-	-	-	-	-	-	-	-
		DCPD			-	38	38	36	-	-	-	-	-	-	-	-	-	-	-	-	-	-	-	-	-	-	-	-	-	-	-	-	-	-	-
ASCENT TOURING 4DR AWD	1894 01	AB			-	8	8	8	-	-	-	-	-	-	-	-	-	-	-	-	-	-	-	-	-	-	-	-	-	-	-	-	-	-	-
		Coll			-	32	32	32	-	-	-	-	-	-	-	-	-	-	-	-	-	-	-	-	-	-	-	-	-	-	-	-	-	-	-
		Comp			-	38	38	38	-	-	-	-	-	-	-	-	-	-	-	-	-	-	-	-	-	-	-	-	-	-	-	-	-	-	-
		DCPD			-	36	36	34	-	-	-	-	-	-	-	-	-	-	-	-	-	-	-	-	-	-	-	-	-	-	-	-	-	-	-
B9 TRIBECA 4DR AWD	1414 00	AB			-	-	-	-	-	-	-	-	-	-	-	-	-	-	-	8	8	-	-	-	-	-	-	-	-	-	-	-	-	-	-
		Coll			-	-	-	-	-	-	-	-	-	-	-	-	-	-	-	21	18	-	-	-	-	-	-	-	-	-	-	-	-	-	-
		Comp			-	-	-	-	-	-	-	-	-	-	-	-	-	-	-	√26	√25	-	-	-	-	-	-	-	-	-	-	-	-	-	-
		DCPD			-	-	-	-	-	-	-	-	-	-	-	-	-	-	-	19	18	-	-	-	-	-	-	-	-	-	-	-	-	-	-

√ - Approved Theft Deterrent System

MANUFACTURER/MODEL	CODE		24	23	22	21	20	19	18	17	16	15	14	13	12	11	10	09	08	07	06	05	04	03	02	01	00	99	98	97	96	95	94	93	92
SUBARU TRUCK/VAN																																			
B9 TRIBECA LIMITED 4DR AWD	1415 00	AB			-	-	-	-	-	-	-	-	-	-	-	-	-	-	-	8	8	-	-	-	-	-	-	-	-	-	-	-	-	-	-
		Coll			-	-	-	-	-	-	-	-	-	-	-	-	-	-	-	21	19	-	-	-	-	-	-	-	-	-	-	-	-	-	-
		Comp			-	-	-	-	-	-	-	-	-	-	-	-	-	-	-	√27	√25	-	-	-	-	-	-	-	-	-	-	-	-	-	-
		DCPD			-	-	-	-	-	-	-	-	-	-	-	-	-	-	-	19	18	-	-	-	-	-	-	-	-	-	-	-	-	-	-
BAJA 4DR AWD	1047 00	AB			-	-	-	-	-	-	-	-	-	-	-	-	-	-	-	-	7	-	-	7	-	-	-	-	-	-	-	-	-	-	-
		Coll			-	-	-	-	-	-	-	-	-	-	-	-	-	-	-	-	17	-	-	12	-	-	-	-	-	-	-	-	-	-	-
		Comp			-	-	-	-	-	-	-	-	-	-	-	-	-	-	-	-	25	-	-	19	-	-	-	-	-	-	-	-	-	-	-
		DCPD			-	-	-	-	-	-	-	-	-	-	-	-	-	-	-	-	11	-	-	9	-	-	-	-	-	-	-	-	-	-	-
BAJA SPORT 4DR AWD	1047 01	AB			-	-	-	-	-	-	-	-	-	-	-	-	-	-	-	-	-	6	7	7	-	-	-	-	-	-	-	-	-	-	-
		Coll			-	-	-	-	-	-	-	-	-	-	-	-	-	-	-	-	-	17	16	12	-	-	-	-	-	-	-	-	-	-	-
		Comp			-	-	-	-	-	-	-	-	-	-	-	-	-	-	-	-	-	22	19	19	-	-	-	-	-	-	-	-	-	-	-
		DCPD			-	-	-	-	-	-	-	-	-	-	-	-	-	-	-	-	-	10	10	9	-	-	-	-	-	-	-	-	-	-	-
BAJA TURBO 4DR AWD	1269 00	AB			-	-	-	-	-	-	-	-	-	-	-	-	-	-	-	-	7	7	7	-	-	-	-	-	-	-	-	-	-	-	-
		Coll			-	-	-	-	-	-	-	-	-	-	-	-	-	-	-	-	21	20	20	-	-	-	-	-	-	-	-	-	-	-	-
		Comp			-	-	-	-	-	-	-	-	-	-	-	-	-	-	-	-	30	30	30	-	-	-	-	-	-	-	-	-	-	-	-
		DCPD			-	-	-	-	-	-	-	-	-	-	-	-	-	-	-	-	13	13	13	-	-	-	-	-	-	-	-	-	-	-	-
TRIBECA 4DR AWD	1465 00	AB			-	-	-	-	-	-	-	-	10	9	9	9	9	9	9	-	-	-	-	-	-	-	-	-	-	-	-	-	-	-	-
		Coll			-	-	-	-	-	-	-	-	31	31	30	30	29	27	28	-	-	-	-	-	-	-	-	-	-	-	-	-	-	-	-
		Comp			-	-	-	-	-	-	-	-	31	31	31	30	29	27	25	-	-	-	-	-	-	-	-	-	-	-	-	-	-	-	-
		DCPD			-	-	-	-	-	-	-	-	33	33	33	32	32	30	31	-	-	-	-	-	-	-	-	-	-	-	-	-	-	-	-
SUZUKI																																			
AERIO 4DR	0967 04	AB			-	-	-	-	-	-	-	-	-	-	-	-	-	-	-	9	9	9	-	-	-	-	-	-	-	-	-	-	-	-	-
		Coll			-	-	-	-	-	-	-	-	-	-	-	-	-	-	-	16	14	14	-	-	-	-	-	-	-	-	-	-	-	-	-
		Comp			-	-	-	-	-	-	-	-	-	-	-	-	-	-	-	14	14	11	-	-	-	-	-	-	-	-	-	-	-	-	-
		DCPD			-	-	-	-	-	-	-	-	-	-	-	-	-	-	-	15	15	15	-	-	-	-	-	-	-	-	-	-	-	-	-
AERIO GL 4DR	0969 00	AB			-	-	-	-	-	-	-	-	-	-	-	-	-	-	-	-	-	-	9	9	9	-	-	-	-	-	-	-	-	-	-
		Coll			-	-	-	-	-	-	-	-	-	-	-	-	-	-	-	-	-	-	13	12	11	-	-	-	-	-	-	-	-	-	-
		Comp			-	-	-	-	-	-	-	-	-	-	-	-	-	-	-	-	-	-	10	8	9	-	-	-	-	-	-	-	-	-	-
		DCPD			-	-	-	-	-	-	-	-	-	-	-	-	-	-	-	-	-	-	15	11	11	-	-	-	-	-	-	-	-	-	-
AERIO GL WAGON	0970 00	AB			-	-	-	-	-	-	-	-	-	-	-	-	-	-	-	-	-	-	-	8	8	-	-	-	-	-	-	-	-	-	-
		Coll			-	-	-	-	-	-	-	-	-	-	-	-	-	-	-	-	-	-	-	10	9	-	-	-	-	-	-	-	-	-	-
		Comp			-	-	-	-	-	-	-	-	-	-	-	-	-	-	-	-	-	-	-	8	7	-	-	-	-	-	-	-	-	-	-
		DCPD			-	-	-	-	-	-	-	-	-	-	-	-	-	-	-	-	-	-	-	12	11	-	-	-	-	-	-	-	-	-	-
AERIO GLX 4DR	0967 00	AB			-	-	-	-	-	-	-	-	-	-	-	-	-	-	-	-	-	-	9	9	9	-	-	-	-	-	-	-	-	-	-
		Coll			-	-	-	-	-	-	-	-	-	-	-	-	-	-	-	-	-	-	13	10	9	-	-	-	-	-	-	-	-	-	-
		Comp			-	-	-	-	-	-	-	-	-	-	-	-	-	-	-	-	-	-	10	9	8	-	-	-	-	-	-	-	-	-	-
		DCPD			-	-	-	-	-	-	-	-	-	-	-	-	-	-	-	-	-	-	15	12	11	-	-	-	-	-	-	-	-	-	-
AERIO GLX 4DR AWD	1090 00	AB			-	-	-	-	-	-	-	-	-	-	-	-	-	-	-	-	8	-	8	-	-	-	-	-	-	-	-	-	-	-	-
		Coll			-	-	-	-	-	-	-	-	-	-	-	-	-	-	-	-	20	-	17	-	-	-	-	-	-	-	-	-	-	-	-
		Comp			-	-	-	-	-	-	-	-	-	-	-	-	-	-	-	-	19	-	15	-	-	-	-	-	-	-	-	-	-	-	-
		DCPD			-	-	-	-	-	-	-	-	-	-	-	-	-	-	-	-	20	-	17	-	-	-	-	-	-	-	-	-	-	-	-

√ - Approved Theft Deterrent System

MANUFACTURER/MODEL	CODE		24	23	22	21	20	19	18	17	16	15	14	13	12	11	10	09	08	07	06	05	04	03	02	01	00	99	98	97	96	95	94	93	92
SUZUKI																																			
AERIO GLX WAGON	0968 00	AB			-	-	-	-	-	-	-	-	-	-	-	-	-	-	-	-	-	-	-	9	8	-	-	-	-	-	-	-	-	-	-
		Coll			-	-	-	-	-	-	-	-	-	-	-	-	-	-	-	-	-	-	-	9	8	-	-	-	-	-	-	-	-	-	-
		Comp			-	-	-	-	-	-	-	-	-	-	-	-	-	-	-	-	-	-	-	8	8	-	-	-	-	-	-	-	-	-	-
		DCPD			-	-	-	-	-	-	-	-	-	-	-	-	-	-	-	-	-	-	-	11	11	-	-	-	-	-	-	-	-	-	-
AERIO GS 4DR	0967 01	AB			-	-	-	-	-	-	-	-	-	-	-	-	-	-	-	-	-	-	-	9	9	-	-	-	-	-	-	-	-	-	-
		Coll			-	-	-	-	-	-	-	-	-	-	-	-	-	-	-	-	-	-	-	10	9	-	-	-	-	-	-	-	-	-	-
		Comp			-	-	-	-	-	-	-	-	-	-	-	-	-	-	-	-	-	-	-	9	8	-	-	-	-	-	-	-	-	-	-
		DCPD			-	-	-	-	-	-	-	-	-	-	-	-	-	-	-	-	-	-	-	12	11	-	-	-	-	-	-	-	-	-	-
AERIO S 4DR	0967 02	AB			-	-	-	-	-	-	-	-	-	-	-	-	-	-	-	-	-	9	9	9	9	-	-	-	-	-	-	-	-	-	-
		Coll			-	-	-	-	-	-	-	-	-	-	-	-	-	-	-	-	-	14	13	10	9	-	-	-	-	-	-	-	-	-	-
		Comp			-	-	-	-	-	-	-	-	-	-	-	-	-	-	-	-	-	11	10	9	8	-	-	-	-	-	-	-	-	-	-
		DCPD			-	-	-	-	-	-	-	-	-	-	-	-	-	-	-	-	-	15	15	12	11	-	-	-	-	-	-	-	-	-	-
AERIO S WAGON	0968 01	AB			-	-	-	-	-	-	-	-	-	-	-	-	-	-	-	-	-	-	9	9	-	-	-	-	-	-	-	-	-	-	-
		Coll			-	-	-	-	-	-	-	-	-	-	-	-	-	-	-	-	-	-	10	9	-	-	-	-	-	-	-	-	-	-	-
		Comp			-	-	-	-	-	-	-	-	-	-	-	-	-	-	-	-	-	-	9	8	-	-	-	-	-	-	-	-	-	-	-
		DCPD			-	-	-	-	-	-	-	-	-	-	-	-	-	-	-	-	-	-	13	11	-	-	-	-	-	-	-	-	-	-	-
AERIO S WAGON AWD	1049 00	AB			-	-	-	-	-	-	-	-	-	-	-	-	-	-	-	-	-	-	8	8	-	-	-	-	-	-	-	-	-	-	-
		Coll			-	-	-	-	-	-	-	-	-	-	-	-	-	-	-	-	-	-	13	13	-	-	-	-	-	-	-	-	-	-	-
		Comp			-	-	-	-	-	-	-	-	-	-	-	-	-	-	-	-	-	-	13	12	-	-	-	-	-	-	-	-	-	-	-
		DCPD			-	-	-	-	-	-	-	-	-	-	-	-	-	-	-	-	-	-	13	11	-	-	-	-	-	-	-	-	-	-	-
AERIO SE WAGON	0968 03	AB			-	-	-	-	-	-	-	-	-	-	-	-	-	-	-	-	9	9	-	-	-	-	-	-	-	-	-	-	-	-	-
		Coll			-	-	-	-	-	-	-	-	-	-	-	-	-	-	-	-	16	11	-	-	-	-	-	-	-	-	-	-	-	-	-
		Comp			-	-	-	-	-	-	-	-	-	-	-	-	-	-	-	-	12	11	-	-	-	-	-	-	-	-	-	-	-	-	-
		DCPD			-	-	-	-	-	-	-	-	-	-	-	-	-	-	-	-	16	14	-	-	-	-	-	-	-	-	-	-	-	-	-
AERIO SX 4DR	0967 03	AB			-	-	-	-	-	-	-	-	-	-	-	-	-	-	-	-	-	-	9	-	-	-	-	-	-	-	-	-	-	-	-
		Coll			-	-	-	-	-	-	-	-	-	-	-	-	-	-	-	-	-	-	13	-	-	-	-	-	-	-	-	-	-	-	-
		Comp			-	-	-	-	-	-	-	-	-	-	-	-	-	-	-	-	-	-	10	-	-	-	-	-	-	-	-	-	-	-	-
		DCPD			-	-	-	-	-	-	-	-	-	-	-	-	-	-	-	-	-	-	15	-	-	-	-	-	-	-	-	-	-	-	-
AERIO SX WAGON	0968 02	AB			-	-	-	-	-	-	-	-	-	-	-	-	-	-	-	-	9	9	9	9	8	-	-	-	-	-	-	-	-	-	-
		Coll			-	-	-	-	-	-	-	-	-	-	-	-	-	-	-	-	16	11	10	9	8	-	-	-	-	-	-	-	-	-	-
		Comp			-	-	-	-	-	-	-	-	-	-	-	-	-	-	-	-	12	11	9	8	8	-	-	-	-	-	-	-	-	-	-
		DCPD			-	-	-	-	-	-	-	-	-	-	-	-	-	-	-	-	16	14	13	11	11	-	-	-	-	-	-	-	-	-	-
AERIO SX WAGON AWD	1049 01	AB			-	-	-	-	-	-	-	-	-	-	-	-	-	-	-	-	8	8	8	8	-	-	-	-	-	-	-	-	-	-	-
		Coll			-	-	-	-	-	-	-	-	-	-	-	-	-	-	-	-	17	16	13	13	-	-	-	-	-	-	-	-	-	-	-
		Comp			-	-	-	-	-	-	-	-	-	-	-	-	-	-	-	-	15	14	13	12	-	-	-	-	-	-	-	-	-	-	-
		DCPD			-	-	-	-	-	-	-	-	-	-	-	-	-	-	-	-	14	14	13	11	-	-	-	-	-	-	-	-	-	-	-
ESTEEM GL 4DR	0767 00	AB			-	-	-	-	-	-	-	-	-	-	-	-	-	-	-	-	-	-	-	-	9	9	9	9	9	9	9	9	-	-	-
		Coll			-	-	-	-	-	-	-	-	-	-	-	-	-	-	-	-	-	-	-	-	11	11	11	11	11	11	11	11	-	-	-
		Comp			-	-	-	-	-	-	-	-	-	-	-	-	-	-	-	-	-	-	-	-	9	9	9	9	9	9	9	9	-	-	-
		DCPD			-	-	-	-	-	-	-	-	-	-	-	-	-	-	-	-	-	-	-	-	11	11	11	11	11	11	11	11	-	-	-
ESTEEM GL WAGON	0922 00	AB			-	-	-	-	-	-	-	-	-	-	-	-	-	-	-	-	-	-	-	-	8	8	8	8	8	-	-	-	-	-	-
		Coll			-	-	-	-	-	-	-	-	-	-	-	-	-	-	-	-	-	-	-	-	8	8	8	8	8	-	-	-	-	-	-
		Comp			-	-	-	-	-	-	-	-	-	-	-	-	-	-	-	-	-	-	-	-	7	7	7	7	7	-	-	-	-	-	-
		DCPD			-	-	-	-	-	-	-	-	-	-	-	-	-	-	-	-	-	-	-	-	11	11	11	11	11	-	-	-	-	-	-

√ - Approved Theft Deterrent System

MANUFACTURER/MODEL	CODE		24	23	22	21	20	19	18	17	16	15	14	13	12	11	10	09	08	07	06	05	04	03	02	01	00	99	98	97	96	95	94	93	92
SUZUKI																																			
ESTEEM GLX 4DR	0768 00	AB			-	-	-	-	-	-	-	-	-	-	-	-	-	-	-	-	-	-	-	-	9	9	9	9	9	9	9	9	-	-	-
		Coll			-	-	-	-	-	-	-	-	-	-	-	-	-	-	-	-	-	-	-	-	14	14	14	14	14	14	14	14	-	-	-
		Comp			-	-	-	-	-	-	-	-	-	-	-	-	-	-	-	-	-	-	-	-	12	12	12	12	12	12	12	12	-	-	-
		DCPD			-	-	-	-	-	-	-	-	-	-	-	-	-	-	-	-	-	-	-	-	14	14	14	14	14	14	14	14	-	-	-
ESTEEM GLX WAGON	0923 00	AB			-	-	-	-	-	-	-	-	-	-	-	-	-	-	-	-	-	-	-	-	8	8	8	8	8	-	-	-	-	-	-
		Coll			-	-	-	-	-	-	-	-	-	-	-	-	-	-	-	-	-	-	-	-	12	12	12	12	12	-	-	-	-	-	-
		Comp			-	-	-	-	-	-	-	-	-	-	-	-	-	-	-	-	-	-	-	-	11	11	11	11	11	-	-	-	-	-	-
		DCPD			-	-	-	-	-	-	-	-	-	-	-	-	-	-	-	-	-	-	-	-	10	10	10	10	10	-	-	-	-	-	-
ESTEEM GLX+ 4DR	0768 01	AB			-	-	-	-	-	-	-	-	-	-	-	-	-	-	-	-	-	-	-	-	-	9	9	-	-	-	-	9	-	-	-
		Coll			-	-	-	-	-	-	-	-	-	-	-	-	-	-	-	-	-	-	-	-	-	14	14	-	-	-	-	14	-	-	-
		Comp			-	-	-	-	-	-	-	-	-	-	-	-	-	-	-	-	-	-	-	-	-	12	12	-	-	-	-	12	-	-	-
		DCPD			-	-	-	-	-	-	-	-	-	-	-	-	-	-	-	-	-	-	-	-	-	14	14	-	-	-	-	14	-	-	-
ESTEEM GLX+ WAGON	0923 01	AB			-	-	-	-	-	-	-	-	-	-	-	-	-	-	-	-	-	-	-	-	-	8	8	8	-	-	-	-	-	-	-
		Coll			-	-	-	-	-	-	-	-	-	-	-	-	-	-	-	-	-	-	-	-	-	12	12	12	-	-	-	-	-	-	-
		Comp			-	-	-	-	-	-	-	-	-	-	-	-	-	-	-	-	-	-	-	-	-	11	11	11	-	-	-	-	-	-	-
		DCPD			-	-	-	-	-	-	-	-	-	-	-	-	-	-	-	-	-	-	-	-	-	10	10	10	-	-	-	-	-	-	-
FORENZA 4DR	1395 03	AB			-	-	-	-	-	-	-	-	-	-	-	-	-	-	10	10	10	-	-	-	-	-	-	-	-	-	-	-	-	-	-
		Coll			-	-	-	-	-	-	-	-	-	-	-	-	-	-	38	38	29	-	-	-	-	-	-	-	-	-	-	-	-	-	-
		Comp			-	-	-	-	-	-	-	-	-	-	-	-	-	-	19	18	14	-	-	-	-	-	-	-	-	-	-	-	-	-	-
		DCPD			-	-	-	-	-	-	-	-	-	-	-	-	-	-	31	32	28	-	-	-	-	-	-	-	-	-	-	-	-	-	-
FORENZA EX 4DR	1395 02	AB			-	-	-	-	-	-	-	-	-	-	-	-	-	-	-	-	-	10	10	-	-	-	-	-	-	-	-	-	-	-	-
		Coll			-	-	-	-	-	-	-	-	-	-	-	-	-	-	-	-	-	29	29	-	-	-	-	-	-	-	-	-	-	-	-
		Comp			-	-	-	-	-	-	-	-	-	-	-	-	-	-	-	-	-	14	14	-	-	-	-	-	-	-	-	-	-	-	-
		DCPD			-	-	-	-	-	-	-	-	-	-	-	-	-	-	-	-	-	28	28	-	-	-	-	-	-	-	-	-	-	-	-
FORENZA EX WAGON	1396 02	AB			-	-	-	-	-	-	-	-	-	-	-	-	-	-	-	-	-	9	-	-	-	-	-	-	-	-	-	-	-	-	-
		Coll			-	-	-	-	-	-	-	-	-	-	-	-	-	-	-	-	-	20	-	-	-	-	-	-	-	-	-	-	-	-	-
		Comp			-	-	-	-	-	-	-	-	-	-	-	-	-	-	-	-	-	14	-	-	-	-	-	-	-	-	-	-	-	-	-
		DCPD			-	-	-	-	-	-	-	-	-	-	-	-	-	-	-	-	-	21	-	-	-	-	-	-	-	-	-	-	-	-	-
FORENZA LX 4DR	1395 01	AB			-	-	-	-	-	-	-	-	-	-	-	-	-	-	-	-	-	10	10	-	-	-	-	-	-	-	-	-	-	-	-
		Coll			-	-	-	-	-	-	-	-	-	-	-	-	-	-	-	-	-	29	29	-	-	-	-	-	-	-	-	-	-	-	-
		Comp			-	-	-	-	-	-	-	-	-	-	-	-	-	-	-	-	-	14	14	-	-	-	-	-	-	-	-	-	-	-	-
		DCPD			-	-	-	-	-	-	-	-	-	-	-	-	-	-	-	-	-	28	28	-	-	-	-	-	-	-	-	-	-	-	-
FORENZA LX WAGON	1396 01	AB			-	-	-	-	-	-	-	-	-	-	-	-	-	-	-	-	-	9	-	-	-	-	-	-	-	-	-	-	-	-	-
		Coll			-	-	-	-	-	-	-	-	-	-	-	-	-	-	-	-	-	20	-	-	-	-	-	-	-	-	-	-	-	-	-
		Comp			-	-	-	-	-	-	-	-	-	-	-	-	-	-	-	-	-	14	-	-	-	-	-	-	-	-	-	-	-	-	-
		DCPD			-	-	-	-	-	-	-	-	-	-	-	-	-	-	-	-	-	21	-	-	-	-	-	-	-	-	-	-	-	-	-
FORENZA S 4DR	1395 00	AB			-	-	-	-	-	-	-	-	-	-	-	-	-	-	-	-	-	10	10	-	-	-	-	-	-	-	-	-	-	-	-
		Coll			-	-	-	-	-	-	-	-	-	-	-	-	-	-	-	-	-	29	29	-	-	-	-	-	-	-	-	-	-	-	-
		Comp			-	-	-	-	-	-	-	-	-	-	-	-	-	-	-	-	-	14	14	-	-	-	-	-	-	-	-	-	-	-	-
		DCPD			-	-	-	-	-	-	-	-	-	-	-	-	-	-	-	-	-	28	28	-	-	-	-	-	-	-	-	-	-	-	-
FORENZA S WAGON	1396 00	AB			-	-	-	-	-	-	-	-	-	-	-	-	-	-	-	-	-	9	-	-	-	-	-	-	-	-	-	-	-	-	-
		Coll			-	-	-	-	-	-	-	-	-	-	-	-	-	-	-	-	-	20	-	-	-	-	-	-	-	-	-	-	-	-	-
		Comp			-	-	-	-	-	-	-	-	-	-	-	-	-	-	-	-	-	14	-	-	-	-	-	-	-	-	-	-	-	-	-
		DCPD			-	-	-	-	-	-	-	-	-	-	-	-	-	-	-	-	-	21	-	-	-	-	-	-	-	-	-	-	-	-	-

√ - Approved Theft Deterrent System

MANUFACTURER/MODEL	CODE		24	23	22	21	20	19	18	17	16	15	14	13	12	11	10	09	08	07	06	05	04	03	02	01	00	99	98	97	96	95	94	93	92
SUZUKI																																			
FORENZA WAGON	1396 03	AB			-	-	-	-	-	-	-	-	-	-	-	-	-	-	9	9	9	-	-	-	-	-	-	-	-	-	-	-	-	-	-
		Coll			-	-	-	-	-	-	-	-	-	-	-	-	-	-	20	20	20	-	-	-	-	-	-	-	-	-	-	-	-	-	-
		Comp			-	-	-	-	-	-	-	-	-	-	-	-	-	-	15	14	14	-	-	-	-	-	-	-	-	-	-	-	-	-	-
		DCPD			-	-	-	-	-	-	-	-	-	-	-	-	-	-	21	21	21	-	-	-	-	-	-	-	-	-	-	-	-	-	-
KIZASHI S 4DR	1586 00	AB			-	-	-	-	-	-	-	-	-	-	-	10	10	-	-	-	-	-	-	-	-	-	-	-	-	-	-	-	-	-	-
		Coll			-	-	-	-	-	-	-	-	-	-	-	28	28	-	-	-	-	-	-	-	-	-	-	-	-	-	-	-	-	-	-
		Comp			-	-	-	-	-	-	-	-	-	-	-	20	20	-	-	-	-	-	-	-	-	-	-	-	-	-	-	-	-	-	-
		DCPD			-	-	-	-	-	-	-	-	-	-	-	26	26	-	-	-	-	-	-	-	-	-	-	-	-	-	-	-	-	-	-
KIZASHI S 4DR AWD	1576 01	AB			-	-	-	-	-	-	-	-	-	9	9	9	9	-	-	-	-	-	-	-	-	-	-	-	-	-	-	-	-	-	-
		Coll			-	-	-	-	-	-	-	-	-	35	34	34	35	-	-	-	-	-	-	-	-	-	-	-	-	-	-	-	-	-	-
		Comp			-	-	-	-	-	-	-	-	-	22	21	19	19	-	-	-	-	-	-	-	-	-	-	-	-	-	-	-	-	-	-
		DCPD			-	-	-	-	-	-	-	-	-	32	31	31	32	-	-	-	-	-	-	-	-	-	-	-	-	-	-	-	-	-	-
KIZASHI SE 4DR	1586 03	AB			-	-	-	-	-	-	-	-	-	-	-	-	10	-	-	-	-	-	-	-	-	-	-	-	-	-	-	-	-	-	-
		Coll			-	-	-	-	-	-	-	-	-	-	-	-	28	-	-	-	-	-	-	-	-	-	-	-	-	-	-	-	-	-	-
		Comp			-	-	-	-	-	-	-	-	-	-	-	-	20	-	-	-	-	-	-	-	-	-	-	-	-	-	-	-	-	-	-
		DCPD			-	-	-	-	-	-	-	-	-	-	-	-	26	-	-	-	-	-	-	-	-	-	-	-	-	-	-	-	-	-	-
KIZASHI SLS 4DR	1586 02	AB			-	-	-	-	-	-	-	-	-	-	-	-	10	-	-	-	-	-	-	-	-	-	-	-	-	-	-	-	-	-	-
		Coll			-	-	-	-	-	-	-	-	-	-	-	-	28	-	-	-	-	-	-	-	-	-	-	-	-	-	-	-	-	-	-
		Comp			-	-	-	-	-	-	-	-	-	-	-	-	20	-	-	-	-	-	-	-	-	-	-	-	-	-	-	-	-	-	-
		DCPD			-	-	-	-	-	-	-	-	-	-	-	-	26	-	-	-	-	-	-	-	-	-	-	-	-	-	-	-	-	-	-
KIZASHI SLS 4DR AWD	1576 02	AB			-	-	-	-	-	-	-	-	-	-	9	-	9	-	-	-	-	-	-	-	-	-	-	-	-	-	-	-	-	-	-
		Coll			-	-	-	-	-	-	-	-	-	-	34	-	35	-	-	-	-	-	-	-	-	-	-	-	-	-	-	-	-	-	-
		Comp			-	-	-	-	-	-	-	-	-	-	21	-	19	-	-	-	-	-	-	-	-	-	-	-	-	-	-	-	-	-	-
		DCPD			-	-	-	-	-	-	-	-	-	-	31	-	32	-	-	-	-	-	-	-	-	-	-	-	-	-	-	-	-	-	-
KIZASHI SPORT 4DR	1586 01	AB			-	-	-	-	-	-	-	-	-	-	10	10	-	-	-	-	-	-	-	-	-	-	-	-	-	-	-	-	-	-	-
		Coll			-	-	-	-	-	-	-	-	-	-	28	28	-	-	-	-	-	-	-	-	-	-	-	-	-	-	-	-	-	-	-
		Comp			-	-	-	-	-	-	-	-	-	-	20	20	-	-	-	-	-	-	-	-	-	-	-	-	-	-	-	-	-	-	-
		DCPD			-	-	-	-	-	-	-	-	-	-	26	26	-	-	-	-	-	-	-	-	-	-	-	-	-	-	-	-	-	-	-
KIZASHI SPORT 4DR AWD	1576 03	AB			-	-	-	-	-	-	-	-	-	9	9	-	-	-	-	-	-	-	-	-	-	-	-	-	-	-	-	-	-	-	-
		Coll			-	-	-	-	-	-	-	-	-	35	34	-	-	-	-	-	-	-	-	-	-	-	-	-	-	-	-	-	-	-	-
		Comp			-	-	-	-	-	-	-	-	-	22	21	-	-	-	-	-	-	-	-	-	-	-	-	-	-	-	-	-	-	-	-
		DCPD			-	-	-	-	-	-	-	-	-	32	31	-	-	-	-	-	-	-	-	-	-	-	-	-	-	-	-	-	-	-	-
KIZASHI SX 4DR AWD	1576 00	AB			-	-	-	-	-	-	-	-	-	9	9	9	-	-	-	-	-	-	-	-	-	-	-	-	-	-	-	-	-	-	-
		Coll			-	-	-	-	-	-	-	-	-	35	34	34	-	-	-	-	-	-	-	-	-	-	-	-	-	-	-	-	-	-	-
		Comp			-	-	-	-	-	-	-	-	-	22	21	19	-	-	-	-	-	-	-	-	-	-	-	-	-	-	-	-	-	-	-
		DCPD			-	-	-	-	-	-	-	-	-	32	31	31	-	-	-	-	-	-	-	-	-	-	-	-	-	-	-	-	-	-	-
RENO 5DR	1394 03	AB			-	-	-	-	-	-	-	-	-	-	-	-	-	-	10	10	10	-	-	-	-	-	-	-	-	-	-	-	-	-	-
		Coll			-	-	-	-	-	-	-	-	-	-	-	-	-	-	23	23	23	-	-	-	-	-	-	-	-	-	-	-	-	-	-
		Comp			-	-	-	-	-	-	-	-	-	-	-	-	-	-	21	21	21	-	-	-	-	-	-	-	-	-	-	-	-	-	-
		DCPD			-	-	-	-	-	-	-	-	-	-	-	-	-	-	34	35	35	-	-	-	-	-	-	-	-	-	-	-	-	-	-
RENO EX 5DR	1394 02	AB			-	-	-	-	-	-	-	-	-	-	-	-	-	-	-	-	-	10	-	-	-	-	-	-	-	-	-	-	-	-	-
		Coll			-	-	-	-	-	-	-	-	-	-	-	-	-	-	-	-	-	23	-	-	-	-	-	-	-	-	-	-	-	-	-
		Comp			-	-	-	-	-	-	-	-	-	-	-	-	-	-	-	-	-	21	-	-	-	-	-	-	-	-	-	-	-	-	-
		DCPD			-	-	-	-	-	-	-	-	-	-	-	-	-	-	-	-	-	35	-	-	-	-	-	-	-	-	-	-	-	-	-

√ - Approved Theft Deterrent System

MANUFACTURER/MODEL	CODE		24	23	22	21	20	19	18	17	16	15	14	13	12	11	10	09	08	07	06	05	04	03	02	01	00	99	98	97	96	95	94	93	92
SUZUKI																																			
RENO LX 5DR	1394 01	AB			-	-	-	-	-	-	-	-	-	-	-	-	-	-	-	-	-	10	-	-	-	-	-	-	-	-	-	-	-	-	-
		Coll			-	-	-	-	-	-	-	-	-	-	-	-	-	-	-	-	-	23	-	-	-	-	-	-	-	-	-	-	-	-	-
		Comp			-	-	-	-	-	-	-	-	-	-	-	-	-	-	-	-	-	21	-	-	-	-	-	-	-	-	-	-	-	-	-
		DCPD			-	-	-	-	-	-	-	-	-	-	-	-	-	-	-	-	-	35	-	-	-	-	-	-	-	-	-	-	-	-	-
RENO S 5DR	1394 00	AB			-	-	-	-	-	-	-	-	-	-	-	-	-	-	-	-	-	10	-	-	-	-	-	-	-	-	-	-	-	-	-
		Coll			-	-	-	-	-	-	-	-	-	-	-	-	-	-	-	-	-	23	-	-	-	-	-	-	-	-	-	-	-	-	-
		Comp			-	-	-	-	-	-	-	-	-	-	-	-	-	-	-	-	-	21	-	-	-	-	-	-	-	-	-	-	-	-	-
		DCPD			-	-	-	-	-	-	-	-	-	-	-	-	-	-	-	-	-	35	-	-	-	-	-	-	-	-	-	-	-	-	-
SWIFT 2DR HATCHBACK	0758 00	AB			-	-	-	-	-	-	-	-	-	-	-	-	-	-	-	-	-	-	-	-	-	8	8	8	8	8	8	8	-	-	-
		Coll			-	-	-	-	-	-	-	-	-	-	-	-	-	-	-	-	-	-	-	-	-	5	5	5	5	5	5	5	-	-	-
		Comp			-	-	-	-	-	-	-	-	-	-	-	-	-	-	-	-	-	-	-	-	-	5	5	5	5	5	5	5	-	-	-
		DCPD			-	-	-	-	-	-	-	-	-	-	-	-	-	-	-	-	-	-	-	-	-	7	7	7	7	7	7	7	-	-	-
SWIFT 4DR HATCHBACK	0759 00	AB			-	-	-	-	-	-	-	-	-	-	-	-	-	-	-	-	-	-	-	-	-	-	-	-	-	-	-	-	9	9	-
		Coll			-	-	-	-	-	-	-	-	-	-	-	-	-	-	-	-	-	-	-	-	-	-	-	-	-	-	-	-	7	7	-
		Comp			-	-	-	-	-	-	-	-	-	-	-	-	-	-	-	-	-	-	-	-	-	-	-	-	-	-	-	-	1	1	-
		DCPD			-	-	-	-	-	-	-	-	-	-	-	-	-	-	-	-	-	-	-	-	-	-	-	-	-	-	-	-	8	8	-
SWIFT DL 2DR HATCHBACK	0758 02	AB			-	-	-	-	-	-	-	-	-	-	-	-	-	-	-	-	-	-	-	-	-	-	-	-	-	-	-	8	-	-	-
		Coll			-	-	-	-	-	-	-	-	-	-	-	-	-	-	-	-	-	-	-	-	-	-	-	-	-	-	-	5	-	-	-
		Comp			-	-	-	-	-	-	-	-	-	-	-	-	-	-	-	-	-	-	-	-	-	-	-	-	-	-	-	5	-	-	-
		DCPD			-	-	-	-	-	-	-	-	-	-	-	-	-	-	-	-	-	-	-	-	-	-	-	-	-	-	-	7	-	-	-
SWIFT DLX 2DR HATCHBACK	0758 01	AB			-	-	-	-	-	-	-	-	-	-	-	-	-	-	-	-	-	-	-	-	-	-	8	8	8	8	8	8	-	-	-
		Coll			-	-	-	-	-	-	-	-	-	-	-	-	-	-	-	-	-	-	-	-	-	-	5	5	5	5	5	5	-	-	-
		Comp			-	-	-	-	-	-	-	-	-	-	-	-	-	-	-	-	-	-	-	-	-	-	5	5	5	5	5	5	-	-	-
		DCPD			-	-	-	-	-	-	-	-	-	-	-	-	-	-	-	-	-	-	-	-	-	-	7	7	7	7	7	7	-	-	-
SWIFT GA 2DR HATCHBACK	0556 00	AB			-	-	-	-	-	-	-	-	-	-	-	-	-	-	-	-	-	-	-	-	-	8	8	8	-	-	-	-	8	8	-
		Coll			-	-	-	-	-	-	-	-	-	-	-	-	-	-	-	-	-	-	-	-	-	9	9	9	-	-	-	-	9	9	-
		Comp			-	-	-	-	-	-	-	-	-	-	-	-	-	-	-	-	-	-	-	-	-	9	9	9	-	-	-	-	9	9	-
		DCPD			-	-	-	-	-	-	-	-	-	-	-	-	-	-	-	-	-	-	-	-	-	8	8	8	-	-	-	-	8	8	-
SWIFT GA 4DR	0557 03	AB			-	-	-	-	-	-	-	-	-	-	-	-	-	-	-	-	-	-	-	-	-	-	-	-	-	-	-	-	9	9	-
		Coll			-	-	-	-	-	-	-	-	-	-	-	-	-	-	-	-	-	-	-	-	-	-	-	-	-	-	-	-	7	7	-
		Comp			-	-	-	-	-	-	-	-	-	-	-	-	-	-	-	-	-	-	-	-	-	-	-	-	-	-	-	-	1	1	-
		DCPD			-	-	-	-	-	-	-	-	-	-	-	-	-	-	-	-	-	-	-	-	-	-	-	-	-	-	-	-	7	7	-
SWIFT GL 2DR HATCHBACK	0758 08	AB			-	-	-	-	-	-	-	-	-	-	-	-	-	-	-	-	-	-	-	-	-	-	-	-	-	-	-	-	-	8	-
		Coll			-	-	-	-	-	-	-	-	-	-	-	-	-	-	-	-	-	-	-	-	-	-	-	-	-	-	-	-	-	5	-
		Comp			-	-	-	-	-	-	-	-	-	-	-	-	-	-	-	-	-	-	-	-	-	-	-	-	-	-	-	-	-	5	-
		DCPD			-	-	-	-	-	-	-	-	-	-	-	-	-	-	-	-	-	-	-	-	-	-	-	-	-	-	-	-	-	7	-
SWIFT GL 4DR	0557 00	AB			-	-	-	-	-	-	-	-	-	-	-	-	-	-	-	-	-	-	-	-	-	-	-	-	-	-	-	-	9	9	-
		Coll			-	-	-	-	-	-	-	-	-	-	-	-	-	-	-	-	-	-	-	-	-	-	-	-	-	-	-	-	7	7	-
		Comp			-	-	-	-	-	-	-	-	-	-	-	-	-	-	-	-	-	-	-	-	-	-	-	-	-	-	-	-	1	1	-
		DCPD			-	-	-	-	-	-	-	-	-	-	-	-	-	-	-	-	-	-	-	-	-	-	-	-	-	-	-	-	7	7	-
SWIFT GLX 4DR	0557 01	AB			-	-	-	-	-	-	-	-	-	-	-	-	-	-	-	-	-	-	-	-	-	-	-	-	-	-	-	-	9	9	-
		Coll			-	-	-	-	-	-	-	-	-	-	-	-	-	-	-	-	-	-	-	-	-	-	-	-	-	-	-	-	7	7	-
		Comp			-	-	-	-	-	-	-	-	-	-	-	-	-	-	-	-	-	-	-	-	-	-	-	-	-	-	-	-	1	1	-
		DCPD			-	-	-	-	-	-	-	-	-	-	-	-	-	-	-	-	-	-	-	-	-	-	-	-	-	-	-	-	7	7	-

√ - Approved Theft Deterrent System

MANUFACTURER/MODEL	CODE		24	23	22	21	20	19	18	17	16	15	14	13	12	11	10	09	08	07	06	05	04	03	02	01	00	99	98	97	96	95	94	93	92
SUZUKI																																			
SWIFT GS 2DR HATCHBACK	0758 06	AB			-	-	-	-	-	-	-	-	-	-	-	-	-	-	-	-	-	-	-	-	-	-	-	-	-	-	-	-	8	8	-
		Coll			-	-	-	-	-	-	-	-	-	-	-	-	-	-	-	-	-	-	-	-	-	-	-	-	-	-	-	-	5	5	-
		Comp			-	-	-	-	-	-	-	-	-	-	-	-	-	-	-	-	-	-	-	-	-	-	-	-	-	-	-	-	5	5	-
		DCPD			-	-	-	-	-	-	-	-	-	-	-	-	-	-	-	-	-	-	-	-	-	-	-	-	-	-	-	-	7	7	-
SWIFT GS 4DR	0557 04	AB			-	-	-	-	-	-	-	-	-	-	-	-	-	-	-	-	-	-	-	-	-	-	-	-	-	-	-	-	9	9	-
		Coll			-	-	-	-	-	-	-	-	-	-	-	-	-	-	-	-	-	-	-	-	-	-	-	-	-	-	-	-	7	7	-
		Comp			-	-	-	-	-	-	-	-	-	-	-	-	-	-	-	-	-	-	-	-	-	-	-	-	-	-	-	-	1	1	-
		DCPD			-	-	-	-	-	-	-	-	-	-	-	-	-	-	-	-	-	-	-	-	-	-	-	-	-	-	-	-	7	7	-
SWIFT GT 2DR HATCHBACK	0552 00	AB			-	-	-	-	-	-	-	-	-	-	-	-	-	-	-	-	-	-	-	-	-	-	-	-	-	-	-	-	8	8	-
		Coll			-	-	-	-	-	-	-	-	-	-	-	-	-	-	-	-	-	-	-	-	-	-	-	-	-	-	-	-	7	7	-
		Comp			-	-	-	-	-	-	-	-	-	-	-	-	-	-	-	-	-	-	-	-	-	-	-	-	-	-	-	-	8	8	-
		DCPD			-	-	-	-	-	-	-	-	-	-	-	-	-	-	-	-	-	-	-	-	-	-	-	-	-	-	-	-	5	5	-
SWIFT L 2DR HATCHBACK	0758 03	AB			-	-	-	-	-	-	-	-	-	-	-	-	-	-	-	-	-	-	-	-	-	-	-	-	-	-	-	-	8	8	-
		Coll			-	-	-	-	-	-	-	-	-	-	-	-	-	-	-	-	-	-	-	-	-	-	-	-	-	-	-	-	5	5	-
		Comp			-	-	-	-	-	-	-	-	-	-	-	-	-	-	-	-	-	-	-	-	-	-	-	-	-	-	-	-	5	5	-
		DCPD			-	-	-	-	-	-	-	-	-	-	-	-	-	-	-	-	-	-	-	-	-	-	-	-	-	-	-	-	7	7	-
SWIFT L 4DR	0557 02	AB			-	-	-	-	-	-	-	-	-	-	-	-	-	-	-	-	-	-	-	-	-	-	-	-	-	-	-	-	9	9	-
		Coll			-	-	-	-	-	-	-	-	-	-	-	-	-	-	-	-	-	-	-	-	-	-	-	-	-	-	-	-	7	7	-
		Comp			-	-	-	-	-	-	-	-	-	-	-	-	-	-	-	-	-	-	-	-	-	-	-	-	-	-	-	-	1	1	-
		DCPD			-	-	-	-	-	-	-	-	-	-	-	-	-	-	-	-	-	-	-	-	-	-	-	-	-	-	-	-	7	7	-
SWIFT S 2DR HATCHBACK	0758 04	AB			-	-	-	-	-	-	-	-	-	-	-	-	-	-	-	-	-	-	-	-	-	-	-	-	-	-	-	-	-	8	-
		Coll			-	-	-	-	-	-	-	-	-	-	-	-	-	-	-	-	-	-	-	-	-	-	-	-	-	-	-	-	-	5	-
		Comp			-	-	-	-	-	-	-	-	-	-	-	-	-	-	-	-	-	-	-	-	-	-	-	-	-	-	-	-	-	5	-
		DCPD			-	-	-	-	-	-	-	-	-	-	-	-	-	-	-	-	-	-	-	-	-	-	-	-	-	-	-	-	-	7	-
SWIFT+ 5DR	1098 00	AB			-	-	-	-	-	-	-	-	-	-	-	11	11	10	10	11	11	11	10	-	-	-	-	-	-	-	-	-	-	-	-
		Coll			-	-	-	-	-	-	-	-	-	-	-	20	17	17	16	15	14	12	9	-	-	-	-	-	-	-	-	-	-	-	-
		Comp			-	-	-	-	-	-	-	-	-	-	-	14	14	12	12	11	10	9	8	-	-	-	-	-	-	-	-	-	-	-	-
		DCPD			-	-	-	-	-	-	-	-	-	-	-	21	21	20	20	20	19	14	13	-	-	-	-	-	-	-	-	-	-	-	-
SWIFT+ S 5DR	1098 01	AB			-	-	-	-	-	-	-	-	-	-	-	-	-	-	10	11	11	11	10	-	-	-	-	-	-	-	-	-	-	-	-
		Coll			-	-	-	-	-	-	-	-	-	-	-	-	-	-	16	15	14	12	9	-	-	-	-	-	-	-	-	-	-	-	-
		Comp			-	-	-	-	-	-	-	-	-	-	-	-	-	-	12	11	10	9	8	-	-	-	-	-	-	-	-	-	-	-	-
		DCPD			-	-	-	-	-	-	-	-	-	-	-	-	-	-	20	20	19	14	13	-	-	-	-	-	-	-	-	-	-	-	-
SWIFT+ SX 5DR	1098 02	AB			-	-	-	-	-	-	-	-	-	-	-	-	-	-	-	-	-	11	-	-	-	-	-	-	-	-	-	-	-	-	-
		Coll			-	-	-	-	-	-	-	-	-	-	-	-	-	-	-	-	-	12	-	-	-	-	-	-	-	-	-	-	-	-	-
		Comp			-	-	-	-	-	-	-	-	-	-	-	-	-	-	-	-	-	9	-	-	-	-	-	-	-	-	-	-	-	-	-
		DCPD			-	-	-	-	-	-	-	-	-	-	-	-	-	-	-	-	-	14	-	-	-	-	-	-	-	-	-	-	-	-	-
SX4 4DR	2020 00	AB			-	-	-	-	-	-	-	-	-	11	11	11	11	11	11	-	-	-	-	-	-	-	-	-	-	-	-	-	-	-	-
		Coll			-	-	-	-	-	-	-	-	-	29	29	28	25	23	20	-	-	-	-	-	-	-	-	-	-	-	-	-	-	-	-
		Comp			-	-	-	-	-	-	-	-	-	17	17	17	16	16	15	-	-	-	-	-	-	-	-	-	-	-	-	-	-	-	-
		DCPD			-	-	-	-	-	-	-	-	-	29	25	25	22	21	19	-	-	-	-	-	-	-	-	-	-	-	-	-	-	-	-
SX4 5DR	2001 00	AB			-	-	-	-	-	-	-	-	-	10	10	10	10	10	11	11	-	-	-	-	-	-	-	-	-	-	-	-	-	-	-
		Coll			-	-	-	-	-	-	-	-	-	31	29	27	26	24	21	19	-	-	-	-	-	-	-	-	-	-	-	-	-	-	-
		Comp			-	-	-	-	-	-	-	-	-	17	17	17	16	16	16	14	-	-	-	-	-	-	-	-	-	-	-	-	-	-	-
		DCPD			-	-	-	-	-	-	-	-	-	29	25	23	22	20	17	17	-	-	-	-	-	-	-	-	-	-	-	-	-	-	-

√ - Approved Theft Deterrent System

MANUFACTURER/MODEL	CODE		24	23	22	21	20	19	18	17	16	15	14	13	12	11	10	09	08	07	06	05	04	03	02	01	00	99	98	97	96	95	94	93	92
SUZUKI																																			
SX4 AERO 5DR	2002 01	AB			-	-	-	-	-	-	-	-	-	-	-	-	11	-	-	-	-	-	-	-	-	-	-	-	-	-	-	-	-	-	-
		Coll			-	-	-	-	-	-	-	-	-	-	-	-	23	-	-	-	-	-	-	-	-	-	-	-	-	-	-	-	-	-	-
		Comp			-	-	-	-	-	-	-	-	-	-	-	-	16	-	-	-	-	-	-	-	-	-	-	-	-	-	-	-	-	-	-
		DCPD			-	-	-	-	-	-	-	-	-	-	-	-	21	-	-	-	-	-	-	-	-	-	-	-	-	-	-	-	-	-	-
SX4 JA 5DR AWD	2003 02	AB			-	-	-	-	-	-	-	-	-	9	9	-	-	-	-	-	-	-	-	-	-	-	-	-	-	-	-	-	-	-	-
		Coll			-	-	-	-	-	-	-	-	-	28	24	-	-	-	-	-	-	-	-	-	-	-	-	-	-	-	-	-	-	-	-
		Comp			-	-	-	-	-	-	-	-	-	21	21	-	-	-	-	-	-	-	-	-	-	-	-	-	-	-	-	-	-	-	-
		DCPD			-	-	-	-	-	-	-	-	-	25	25	-	-	-	-	-	-	-	-	-	-	-	-	-	-	-	-	-	-	-	-
SX4 JLX 5DR AWD	2003 01	AB			-	-	-	-	-	-	-	-	-	9	9	9	9	9	9	9	-	-	-	-	-	-	-	-	-	-	-	-	-	-	-
		Coll			-	-	-	-	-	-	-	-	-	28	24	22	21	20	21	19	-	-	-	-	-	-	-	-	-	-	-	-	-	-	-
		Comp			-	-	-	-	-	-	-	-	-	21	21	19	19	19	19	17	-	-	-	-	-	-	-	-	-	-	-	-	-	-	-
		DCPD			-	-	-	-	-	-	-	-	-	25	25	21	21	19	19	19	-	-	-	-	-	-	-	-	-	-	-	-	-	-	-
SX4 JX 5DR	2002 00	AB			-	-	-	-	-	-	-	-	-	11	11	11	11	11	11	11	-	-	-	-	-	-	-	-	-	-	-	-	-	-	-
		Coll			-	-	-	-	-	-	-	-	-	31	25	25	23	23	20	20	-	-	-	-	-	-	-	-	-	-	-	-	-	-	-
		Comp			-	-	-	-	-	-	-	-	-	17	17	17	16	16	16	14	-	-	-	-	-	-	-	-	-	-	-	-	-	-	-
		DCPD			-	-	-	-	-	-	-	-	-	33	24	23	21	21	18	18	-	-	-	-	-	-	-	-	-	-	-	-	-	-	-
SX4 JX 5DR AWD	2003 00	AB			-	-	-	-	-	-	-	-	-	9	9	9	9	9	9	9	-	-	-	-	-	-	-	-	-	-	-	-	-	-	-
		Coll			-	-	-	-	-	-	-	-	-	28	24	22	21	20	21	19	-	-	-	-	-	-	-	-	-	-	-	-	-	-	-
		Comp			-	-	-	-	-	-	-	-	-	21	21	19	19	19	19	17	-	-	-	-	-	-	-	-	-	-	-	-	-	-	-
		DCPD			-	-	-	-	-	-	-	-	-	25	25	21	21	19	19	19	-	-	-	-	-	-	-	-	-	-	-	-	-	-	-
SX4 SPORT 4DR	2020 01	AB			-	-	-	-	-	-	-	-	-	11	11	11	11	11	11	-	-	-	-	-	-	-	-	-	-	-	-	-	-	-	-
		Coll			-	-	-	-	-	-	-	-	-	29	29	28	25	23	20	-	-	-	-	-	-	-	-	-	-	-	-	-	-	-	-
		Comp			-	-	-	-	-	-	-	-	-	17	17	17	16	16	15	-	-	-	-	-	-	-	-	-	-	-	-	-	-	-	-
		DCPD			-	-	-	-	-	-	-	-	-	29	25	25	22	21	19	-	-	-	-	-	-	-	-	-	-	-	-	-	-	-	-
VERONA EX 4DR	1095 02	AB			-	-	-	-	-	-	-	-	-	-	-	-	-	-	-	-	-	-	9	-	-	-	-	-	-	-	-	-	-	-	-
		Coll			-	-	-	-	-	-	-	-	-	-	-	-	-	-	-	-	-	-	12	-	-	-	-	-	-	-	-	-	-	-	-
		Comp			-	-	-	-	-	-	-	-	-	-	-	-	-	-	-	-	-	-	11	-	-	-	-	-	-	-	-	-	-	-	-
		DCPD			-	-	-	-	-	-	-	-	-	-	-	-	-	-	-	-	-	-	13	-	-	-	-	-	-	-	-	-	-	-	-
VERONA GL 4DR	1095 00	AB			-	-	-	-	-	-	-	-	-	-	-	-	-	-	-	-	9	9	9	-	-	-	-	-	-	-	-	-	-	-	-
		Coll			-	-	-	-	-	-	-	-	-	-	-	-	-	-	-	-	17	15	12	-	-	-	-	-	-	-	-	-	-	-	-
		Comp			-	-	-	-	-	-	-	-	-	-	-	-	-	-	-	-	14	13	11	-	-	-	-	-	-	-	-	-	-	-	-
		DCPD			-	-	-	-	-	-	-	-	-	-	-	-	-	-	-	-	16	16	13	-	-	-	-	-	-	-	-	-	-	-	-
VERONA GLX 4DR	1095 01	AB			-	-	-	-	-	-	-	-	-	-	-	-	-	-	-	-	9	9	9	-	-	-	-	-	-	-	-	-	-	-	-
		Coll			-	-	-	-	-	-	-	-	-	-	-	-	-	-	-	-	17	15	12	-	-	-	-	-	-	-	-	-	-	-	-
		Comp			-	-	-	-	-	-	-	-	-	-	-	-	-	-	-	-	14	13	11	-	-	-	-	-	-	-	-	-	-	-	-
		DCPD			-	-	-	-	-	-	-	-	-	-	-	-	-	-	-	-	16	16	13	-	-	-	-	-	-	-	-	-	-	-	-
SUZUKI TRUCK/VAN																																			
EQUATOR JX V6 CREW CAB 4WD	3003 00	AB			-	-	-	-	-	-	-	-	-	-	-	-	7	7	-	-	-	-	-	-	-	-	-	-	-	-	-	-	-	-	-
		Coll			-	-	-	-	-	-	-	-	-	-	-	-	28	25	-	-	-	-	-	-	-	-	-	-	-	-	-	-	-	-	-
		Comp			-	-	-	-	-	-	-	-	-	-	-	-	26	25	-	-	-	-	-	-	-	-	-	-	-	-	-	-	-	-	-
		DCPD			-	-	-	-	-	-	-	-	-	-	-	-	22	20	-	-	-	-	-	-	-	-	-	-	-	-	-	-	-	-	-

√ - Approved Theft Deterrent System

MANUFACTURER/MODEL	CODE		24	23	22	21	20	19	18	17	16	15	14	13	12	11	10	09	08	07	06	05	04	03	02	01	00	99	98	97	96	95	94	93	92
SUZUKI TRUCK/VAN																																			
EQUATOR RMZ-4 V6 CREW CAB 4WD	3003 01	AB			-	-	-	-	-	-	-	-	-	-	8	8	-	-	-	-	-	-	-	-	-	-	-	-	-	-	-	-	-	-	-
		Coll			-	-	-	-	-	-	-	-	-	-	27	27	-	-	-	-	-	-	-	-	-	-	-	-	-	-	-	-	-	-	-
		Comp			-	-	-	-	-	-	-	-	-	-	27	27	-	-	-	-	-	-	-	-	-	-	-	-	-	-	-	-	-	-	-
		DCPD			-	-	-	-	-	-	-	-	-	-	20	20	-	-	-	-	-	-	-	-	-	-	-	-	-	-	-	-	-	-	-
EQUATOR SPORT V6 CREW CAB 4WD	3003 02	AB			-	-	-	-	-	-	-	-	-	-	8	8	-	-	-	-	-	-	-	-	-	-	-	-	-	-	-	-	-	-	-
		Coll			-	-	-	-	-	-	-	-	-	-	27	27	-	-	-	-	-	-	-	-	-	-	-	-	-	-	-	-	-	-	-
		Comp			-	-	-	-	-	-	-	-	-	-	27	27	-	-	-	-	-	-	-	-	-	-	-	-	-	-	-	-	-	-	-
		DCPD			-	-	-	-	-	-	-	-	-	-	20	20	-	-	-	-	-	-	-	-	-	-	-	-	-	-	-	-	-	-	-
EQUATOR SPORT V6 EXT CAB 4WD	3004 00	AB			-	-	-	-	-	-	-	-	-	-	-	7	7	-	-	-	-	-	-	-	-	-	-	-	-	-	-	-	-	-	-
		Coll			-	-	-	-	-	-	-	-	-	-	-	30	28	-	-	-	-	-	-	-	-	-	-	-	-	-	-	-	-	-	-
		Comp			-	-	-	-	-	-	-	-	-	-	-	21	21	-	-	-	-	-	-	-	-	-	-	-	-	-	-	-	-	-	-
		DCPD			-	-	-	-	-	-	-	-	-	-	-	32	32	-	-	-	-	-	-	-	-	-	-	-	-	-	-	-	-	-	-
GRAND VITARA 4DR 2WD	1583 02	AB			-	-	-	-	-	-	-	-	-	-	9	-	-	-	-	-	-	-	-	-	-	-	-	-	-	-	-	-	-	-	-
		Coll			-	-	-	-	-	-	-	-	-	-	27	-	-	-	-	-	-	-	-	-	-	-	-	-	-	-	-	-	-	-	-
		Comp			-	-	-	-	-	-	-	-	-	-	19	-	-	-	-	-	-	-	-	-	-	-	-	-	-	-	-	-	-	-	-
		DCPD			-	-	-	-	-	-	-	-	-	-	31	-	-	-	-	-	-	-	-	-	-	-	-	-	-	-	-	-	-	-	-
GRAND VITARA EX V6 4DR 2WD	1060 05	AB			-	-	-	-	-	-	-	-	-	-	-	-	-	-	-	-	-	8	8	-	-	-	-	-	-	-	-	-	-	-	-
		Coll			-	-	-	-	-	-	-	-	-	-	-	-	-	-	-	-	-	21	19	-	-	-	-	-	-	-	-	-	-	-	-
		Comp			-	-	-	-	-	-	-	-	-	-	-	-	-	-	-	-	-	15	16	-	-	-	-	-	-	-	-	-	-	-	-
		DCPD			-	-	-	-	-	-	-	-	-	-	-	-	-	-	-	-	-	15	16	-	-	-	-	-	-	-	-	-	-	-	-
GRAND VITARA JA 4DR 4WD	1582 01	AB			-	-	-	-	-	-	-	-	-	-	-	-	-	10	-	-	-	-	-	-	-	-	-	-	-	-	-	-	-	-	-
		Coll			-	-	-	-	-	-	-	-	-	-	-	-	-	27	-	-	-	-	-	-	-	-	-	-	-	-	-	-	-	-	-
		Comp			-	-	-	-	-	-	-	-	-	-	-	-	-	23	-	-	-	-	-	-	-	-	-	-	-	-	-	-	-	-	-
		DCPD			-	-	-	-	-	-	-	-	-	-	-	-	-	33	-	-	-	-	-	-	-	-	-	-	-	-	-	-	-	-	-
GRAND VITARA JA V6 4DR 4WD	0940 05	AB			-	-	-	-	-	-	-	-	-	-	-	-	-	10	10	10	10	-	-	-	-	-	-	-	-	-	-	-	-	-	-
		Coll			-	-	-	-	-	-	-	-	-	-	-	-	-	29	28	25	24	-	-	-	-	-	-	-	-	-	-	-	-	-	-
		Comp			-	-	-	-	-	-	-	-	-	-	-	-	-	23	20	20	20	-	-	-	-	-	-	-	-	-	-	-	-	-	-
		DCPD			-	-	-	-	-	-	-	-	-	-	-	-	-	29	27	26	25	-	-	-	-	-	-	-	-	-	-	-	-	-	-
GRAND VITARA JLS PLUS V6 4DR 2WD	1060 03	AB			-	-	-	-	-	-	-	-	-	-	-	-	-	-	-	-	-	-	-	-	-	8	8	-	-	-	-	-	-	-	-
		Coll			-	-	-	-	-	-	-	-	-	-	-	-	-	-	-	-	-	-	-	-	-	18	18	-	-	-	-	-	-	-	-
		Comp			-	-	-	-	-	-	-	-	-	-	-	-	-	-	-	-	-	-	-	-	-	14	14	-	-	-	-	-	-	-	-
		DCPD			-	-	-	-	-	-	-	-	-	-	-	-	-	-	-	-	-	-	-	-	-	15	15	-	-	-	-	-	-	-	-
GRAND VITARA JLS V6 4DR 2WD	1060 02	AB			-	-	-	-	-	-	-	-	-	-	-	-	-	-	-	-	-	-	-	8	8	8	8	-	-	-	-	-	-	-	-
		Coll			-	-	-	-	-	-	-	-	-	-	-	-	-	-	-	-	-	-	-	18	18	18	18	-	-	-	-	-	-	-	-
		Comp			-	-	-	-	-	-	-	-	-	-	-	-	-	-	-	-	-	-	-	14	14	14	14	-	-	-	-	-	-	-	-
		DCPD			-	-	-	-	-	-	-	-	-	-	-	-	-	-	-	-	-	-	-	15	15	15	15	-	-	-	-	-	-	-	-
GRAND VITARA JLX 4DR 4WD	1582 02	AB			-	-	-	-	-	-	-	-	-	10	10	10	10	10	-	-	-	-	-	-	-	-	-	-	-	-	-	-	-	-	-
		Coll			-	-	-	-	-	-	-	-	-	34	31	31	29	27	-	-	-	-	-	-	-	-	-	-	-	-	-	-	-	-	-
		Comp			-	-	-	-	-	-	-	-	-	27	27	27	23	23	-	-	-	-	-	-	-	-	-	-	-	-	-	-	-	-	-
		DCPD			-	-	-	-	-	-	-	-	-	36	34	34	32	33	-	-	-	-	-	-	-	-	-	-	-	-	-	-	-	-	-
GRAND VITARA JLX LIMITED V6 4DR 4WD	0940 04	AB			-	-	-	-	-	-	-	-	-	-	-	-	-	-	-	-	-	-	-	-	-	-	8	-	-	-	-	-	-	-	-
		Coll			-	-	-	-	-	-	-	-	-	-	-	-	-	-	-	-	-	-	-	-	-	-	17	-	-	-	-	-	-	-	-
		Comp			-	-	-	-	-	-	-	-	-	-	-	-	-	-	-	-	-	-	-	-	-	-	15	-	-	-	-	-	-	-	-
		DCPD			-	-	-	-	-	-	-	-	-	-	-	-	-	-	-	-	-	-	-	-	-	-	11	-	-	-	-	-	-	-	-

√ - Approved Theft Deterrent System

MANUFACTURER/MODEL	CODE		24	23	22	21	20	19	18	17	16	15	14	13	12	11	10	09	08	07	06	05	04	03	02	01	00	99	98	97	96	95	94	93	92
SUZUKI TRUCK/VAN																																			
GRAND VITARA JLX PLUS V6 4DR 4WD	0940 03	AB			-	-	-	-	-	-	-	-	-	-	-	-	-	-	-	-	-	-	-	-	-	8	8	-	-	-	-	-	-	-	-
		Coll			-	-	-	-	-	-	-	-	-	-	-	-	-	-	-	-	-	-	-	-	-	17	17	-	-	-	-	-	-	-	-
		Comp			-	-	-	-	-	-	-	-	-	-	-	-	-	-	-	-	-	-	-	-	-	15	15	-	-	-	-	-	-	-	-
		DCPD			-	-	-	-	-	-	-	-	-	-	-	-	-	-	-	-	-	-	-	-	-	11	11	-	-	-	-	-	-	-	-
GRAND VITARA JLX V6 4DR 2WD	1060 08	AB			-	-	-	-	-	-	-	-	-	-	-	-	-	9	9	-	-	-	-	-	-	-	-	-	-	-	-	-	-	-	-
		Coll			-	-	-	-	-	-	-	-	-	-	-	-	-	27	26	-	-	-	-	-	-	-	-	-	-	-	-	-	-	-	-
		Comp			-	-	-	-	-	-	-	-	-	-	-	-	-	22	20	-	-	-	-	-	-	-	-	-	-	-	-	-	-	-	-
		DCPD			-	-	-	-	-	-	-	-	-	-	-	-	-	27	26	-	-	-	-	-	-	-	-	-	-	-	-	-	-	-	-
GRAND VITARA JLX V6 4DR 4WD	0940 01	AB			-	-	-	-	-	-	-	-	-	-	-	10	10	10	10	10	10	8	8	8	8	8	8	8	-	-	-	-	-	-	-
		Coll			-	-	-	-	-	-	-	-	-	-	-	38	29	29	28	25	24	21	18	17	17	17	17	17	-	-	-	-	-	-	-
		Comp			-	-	-	-	-	-	-	-	-	-	-	34	25	23	20	20	20	17	16	15	15	15	15	15	-	-	-	-	-	-	-
		DCPD			-	-	-	-	-	-	-	-	-	-	-	35	31	29	27	26	25	13	12	12	11	11	11	11	-	-	-	-	-	-	-
GRAND VITARA JS PLUS V6 4DR 2WD	1060 01	AB			-	-	-	-	-	-	-	-	-	-	-	-	-	-	-	-	-	-	-	-	-	-	-	8	-	-	-	-	-	-	-
		Coll			-	-	-	-	-	-	-	-	-	-	-	-	-	-	-	-	-	-	-	-	-	-	-	18	-	-	-	-	-	-	-
		Comp			-	-	-	-	-	-	-	-	-	-	-	-	-	-	-	-	-	-	-	-	-	-	-	14	-	-	-	-	-	-	-
		DCPD			-	-	-	-	-	-	-	-	-	-	-	-	-	-	-	-	-	-	-	-	-	-	-	15	-	-	-	-	-	-	-
GRAND VITARA JS V6 4DR 2WD	1060 00	AB			-	-	-	-	-	-	-	-	-	-	-	-	-	-	-	-	-	-	-	-	-	-	-	8	-	-	-	-	-	-	-
		Coll			-	-	-	-	-	-	-	-	-	-	-	-	-	-	-	-	-	-	-	-	-	-	-	18	-	-	-	-	-	-	-
		Comp			-	-	-	-	-	-	-	-	-	-	-	-	-	-	-	-	-	-	-	-	-	-	-	14	-	-	-	-	-	-	-
		DCPD			-	-	-	-	-	-	-	-	-	-	-	-	-	-	-	-	-	-	-	-	-	-	-	15	-	-	-	-	-	-	-
GRAND VITARA JX 4DR 4WD	1582 00	AB			-	-	-	-	-	-	-	-	-	10	10	10	10	10	-	-	-	-	-	-	-	-	-	-	-	-	-	-	-	-	-
		Coll			-	-	-	-	-	-	-	-	-	34	31	31	29	27	-	-	-	-	-	-	-	-	-	-	-	-	-	-	-	-	-
		Comp			-	-	-	-	-	-	-	-	-	27	27	27	23	23	-	-	-	-	-	-	-	-	-	-	-	-	-	-	-	-	-
		DCPD			-	-	-	-	-	-	-	-	-	36	34	34	32	33	-	-	-	-	-	-	-	-	-	-	-	-	-	-	-	-	-
GRAND VITARA JX V6 4DR 4WD	0940 00	AB			-	-	-	-	-	-	-	-	-	-	-	-	10	10	10	10	10	8	8	8	8	8	8	8	-	-	-	-	-	-	-
		Coll			-	-	-	-	-	-	-	-	-	-	-	-	29	29	28	25	24	21	18	17	17	17	17	17	-	-	-	-	-	-	-
		Comp			-	-	-	-	-	-	-	-	-	-	-	-	25	23	20	20	20	17	16	15	15	15	15	15	-	-	-	-	-	-	-
		DCPD			-	-	-	-	-	-	-	-	-	-	-	-	31	29	27	26	25	13	12	12	11	11	11	11	-	-	-	-	-	-	-
GRAND VITARA LIMITED 4DR 2WD	1583 01	AB			-	-	-	-	-	-	-	-	-	-	-	9	9	9	-	-	-	-	-	-	-	-	-	-	-	-	-	-	-	-	-
		Coll			-	-	-	-	-	-	-	-	-	-	-	25	25	25	-	-	-	-	-	-	-	-	-	-	-	-	-	-	-	-	-
		Comp			-	-	-	-	-	-	-	-	-	-	-	19	19	19	-	-	-	-	-	-	-	-	-	-	-	-	-	-	-	-	-
		DCPD			-	-	-	-	-	-	-	-	-	-	-	31	31	31	-	-	-	-	-	-	-	-	-	-	-	-	-	-	-	-	-
GRAND VITARA LIMITED 4DR 4WD	1582 04	AB			-	-	-	-	-	-	-	-	-	-	-	-	10	10	-	-	-	-	-	-	-	-	-	-	-	-	-	-	-	-	-
		Coll			-	-	-	-	-	-	-	-	-	-	-	-	29	27	-	-	-	-	-	-	-	-	-	-	-	-	-	-	-	-	-
		Comp			-	-	-	-	-	-	-	-	-	-	-	-	23	23	-	-	-	-	-	-	-	-	-	-	-	-	-	-	-	-	-
		DCPD			-	-	-	-	-	-	-	-	-	-	-	-	32	33	-	-	-	-	-	-	-	-	-	-	-	-	-	-	-	-	-
GRAND VITARA LIMITED V6 4DR 2WD	1060 04	AB			-	-	-	-	-	-	-	-	-	-	-	-	9	-	-	-	-	-	-	-	8	8	8	-	-	-	-	-	-	-	-
		Coll			-	-	-	-	-	-	-	-	-	-	-	-	27	-	-	-	-	-	-	-	18	18	18	-	-	-	-	-	-	-	-
		Comp			-	-	-	-	-	-	-	-	-	-	-	-	22	-	-	-	-	-	-	-	14	14	14	-	-	-	-	-	-	-	-
		DCPD			-	-	-	-	-	-	-	-	-	-	-	-	27	-	-	-	-	-	-	-	15	15	15	-	-	-	-	-	-	-	-
GRAND VITARA LIMITED V6 4DR 4WD	0940 02	AB			-	-	-	-	-	-	-	-	-	-	-	-	10	-	-	-	-	-	-	-	8	-	-	-	-	-	-	-	-	-	-
		Coll			-	-	-	-	-	-	-	-	-	-	-	-	29	-	-	-	-	-	-	-	17	-	-	-	-	-	-	-	-	-	-
		Comp			-	-	-	-	-	-	-	-	-	-	-	-	25	-	-	-	-	-	-	-	15	-	-	-	-	-	-	-	-	-	-
		DCPD			-	-	-	-	-	-	-	-	-	-	-	-	31	-	-	-	-	-	-	-	11	-	-	-	-	-	-	-	-	-	-

√ - Approved Theft Deterrent System

MANUFACTURER/MODEL	CODE		24	23	22	21	20	19	18	17	16	15	14	13	12	11	10	09	08	07	06	05	04	03	02	01	00	99	98	97	96	95	94	93	92
SUZUKI TRUCK/VAN																																			
GRAND VITARA LX V6 4DR 2WD	1060 06	AB			-	-	-	-	-	-	-	-	-	-	-	-	-	-	-	-	-	8	8	-	-	-	-	-	-	-	-	-	-	-	-
		Coll			-	-	-	-	-	-	-	-	-	-	-	-	-	-	-	-	-	21	19	-	-	-	-	-	-	-	-	-	-	-	-
		Comp			-	-	-	-	-	-	-	-	-	-	-	-	-	-	-	-	-	15	16	-	-	-	-	-	-	-	-	-	-	-	-
		DCPD			-	-	-	-	-	-	-	-	-	-	-	-	-	-	-	-	-	15	16	-	-	-	-	-	-	-	-	-	-	-	-
GRAND VITARA XL-7 4DR 2WD	1061 00	AB			-	-	-	-	-	-	-	-	-	-	-	-	-	-	-	-	8	-	-	-	8	8	-	-	-	-	-	-	-	-	-
		Coll			-	-	-	-	-	-	-	-	-	-	-	-	-	-	-	-	24	-	-	-	21	21	-	-	-	-	-	-	-	-	-
		Comp			-	-	-	-	-	-	-	-	-	-	-	-	-	-	-	-	21	-	-	-	21	21	-	-	-	-	-	-	-	-	-
		DCPD			-	-	-	-	-	-	-	-	-	-	-	-	-	-	-	-	20	-	-	-	16	16	-	-	-	-	-	-	-	-	-
GRAND VITARA XL-7 4DR 4WD	0939 00	AB			-	-	-	-	-	-	-	-	-	-	-	-	-	-	-	-	-	-	-	8	8	8	-	-	-	-	-	-	-	-	-
		Coll			-	-	-	-	-	-	-	-	-	-	-	-	-	-	-	-	-	-	-	18	15	15	-	-	-	-	-	-	-	-	-
		Comp			-	-	-	-	-	-	-	-	-	-	-	-	-	-	-	-	-	-	-	16	15	15	-	-	-	-	-	-	-	-	-
		DCPD			-	-	-	-	-	-	-	-	-	-	-	-	-	-	-	-	-	-	-	15	13	13	-	-	-	-	-	-	-	-	-
GRAND VITARA XL-7 EX 4DR 2WD	1061 04	AB			-	-	-	-	-	-	-	-	-	-	-	-	-	-	-	-	-	8	8	-	-	-	-	-	-	-	-	-	-	-	-
		Coll			-	-	-	-	-	-	-	-	-	-	-	-	-	-	-	-	-	24	24	-	-	-	-	-	-	-	-	-	-	-	-
		Comp			-	-	-	-	-	-	-	-	-	-	-	-	-	-	-	-	-	21	21	-	-	-	-	-	-	-	-	-	-	-	-
		DCPD			-	-	-	-	-	-	-	-	-	-	-	-	-	-	-	-	-	19	17	-	-	-	-	-	-	-	-	-	-	-	-
GRAND VITARA XL-7 JLX 4DR 4WD	0939 04	AB			-	-	-	-	-	-	-	-	-	-	-	-	-	-	-	-	9	8	8	8	8	-	-	-	-	-	-	-	-	-	-
		Coll			-	-	-	-	-	-	-	-	-	-	-	-	-	-	-	-	21	23	18	18	15	-	-	-	-	-	-	-	-	-	-
		Comp			-	-	-	-	-	-	-	-	-	-	-	-	-	-	-	-	18	19	17	16	15	-	-	-	-	-	-	-	-	-	-
		DCPD			-	-	-	-	-	-	-	-	-	-	-	-	-	-	-	-	19	17	16	15	13	-	-	-	-	-	-	-	-	-	-
GRAND VITARA XL-7 JLX PLUS 4DR 4WD	0939 06	AB			-	-	-	-	-	-	-	-	-	-	-	-	-	-	-	-	9	8	8	8	-	-	-	-	-	-	-	-	-	-	-
		Coll			-	-	-	-	-	-	-	-	-	-	-	-	-	-	-	-	21	23	18	18	-	-	-	-	-	-	-	-	-	-	-
		Comp			-	-	-	-	-	-	-	-	-	-	-	-	-	-	-	-	18	19	17	16	-	-	-	-	-	-	-	-	-	-	-
		DCPD			-	-	-	-	-	-	-	-	-	-	-	-	-	-	-	-	19	17	16	15	-	-	-	-	-	-	-	-	-	-	-
GRAND VITARA XL-7 JX 4DR 4WD	0939 03	AB			-	-	-	-	-	-	-	-	-	-	-	-	-	-	-	-	9	8	8	8	8	-	-	-	-	-	-	-	-	-	-
		Coll			-	-	-	-	-	-	-	-	-	-	-	-	-	-	-	-	21	23	18	18	15	-	-	-	-	-	-	-	-	-	-
		Comp			-	-	-	-	-	-	-	-	-	-	-	-	-	-	-	-	18	19	17	16	15	-	-	-	-	-	-	-	-	-	-
		DCPD			-	-	-	-	-	-	-	-	-	-	-	-	-	-	-	-	19	17	16	15	13	-	-	-	-	-	-	-	-	-	-
GRAND VITARA XL-7 LIMITED 4DR 2WD	1061 03	AB			-	-	-	-	-	-	-	-	-	-	-	-	-	-	-	-	-	-	-	8	8	8	-	-	-	-	-	-	-	-	-
		Coll			-	-	-	-	-	-	-	-	-	-	-	-	-	-	-	-	-	-	-	21	21	21	-	-	-	-	-	-	-	-	-
		Comp			-	-	-	-	-	-	-	-	-	-	-	-	-	-	-	-	-	-	-	21	21	21	-	-	-	-	-	-	-	-	-
		DCPD			-	-	-	-	-	-	-	-	-	-	-	-	-	-	-	-	-	-	-	16	16	16	-	-	-	-	-	-	-	-	-
GRAND VITARA XL-7 LIMITED 4DR 4WD	0939 02	AB			-	-	-	-	-	-	-	-	-	-	-	-	-	-	-	-	-	-	8	8	8	8	-	-	-	-	-	-	-	-	-
		Coll			-	-	-	-	-	-	-	-	-	-	-	-	-	-	-	-	-	-	18	18	15	15	-	-	-	-	-	-	-	-	-
		Comp			-	-	-	-	-	-	-	-	-	-	-	-	-	-	-	-	-	-	17	16	15	15	-	-	-	-	-	-	-	-	-
		DCPD			-	-	-	-	-	-	-	-	-	-	-	-	-	-	-	-	-	-	16	15	13	13	-	-	-	-	-	-	-	-	-
GRAND VITARA XL-7 LX 4DR 2WD	1061 05	AB			-	-	-	-	-	-	-	-	-	-	-	-	-	-	-	-	-	8	8	-	-	-	-	-	-	-	-	-	-	-	-
		Coll			-	-	-	-	-	-	-	-	-	-	-	-	-	-	-	-	-	24	24	-	-	-	-	-	-	-	-	-	-	-	-
		Comp			-	-	-	-	-	-	-	-	-	-	-	-	-	-	-	-	-	21	21	-	-	-	-	-	-	-	-	-	-	-	-
		DCPD			-	-	-	-	-	-	-	-	-	-	-	-	-	-	-	-	-	19	17	-	-	-	-	-	-	-	-	-	-	-	-
GRAND VITARA XL-7 PLUS 4DR 2WD	1061 01	AB			-	-	-	-	-	-	-	-	-	-	-	-	-	-	-	-	-	-	-	8	8	8	-	-	-	-	-	-	-	-	-
		Coll			-	-	-	-	-	-	-	-	-	-	-	-	-	-	-	-	-	-	-	21	21	21	-	-	-	-	-	-	-	-	-
		Comp			-	-	-	-	-	-	-	-	-	-	-	-	-	-	-	-	-	-	-	21	21	21	-	-	-	-	-	-	-	-	-
		DCPD			-	-	-	-	-	-	-	-	-	-	-	-	-	-	-	-	-	-	-	16	16	16	-	-	-	-	-	-	-	-	-

√ - Approved Theft Deterrent System

MANUFACTURER/MODEL	CODE		24	23	22	21	20	19	18	17	16	15	14	13	12	11	10	09	08	07	06	05	04	03	02	01	00	99	98	97	96	95	94	93	92
SUZUKI TRUCK/VAN																																			
GRAND VITARA XL-7 PLUS 4DR 4WD	0939 05	AB			-	-	-	-	-	-	-	-	-	-	-	-	-	-	-	-	-	-	-	-	8	8	-	-	-	-	-	-	-	-	-
		Coll			-	-	-	-	-	-	-	-	-	-	-	-	-	-	-	-	-	-	-	-	15	15	-	-	-	-	-	-	-	-	-
		Comp			-	-	-	-	-	-	-	-	-	-	-	-	-	-	-	-	-	-	-	-	15	15	-	-	-	-	-	-	-	-	-
		DCPD			-	-	-	-	-	-	-	-	-	-	-	-	-	-	-	-	-	-	-	-	13	13	-	-	-	-	-	-	-	-	-
GRAND VITARA XL-7 TOURING 4DR 2WD	1061 02	AB			-	-	-	-	-	-	-	-	-	-	-	-	-	-	-	-	-	-	-	8	8	8	-	-	-	-	-	-	-	-	-
		Coll			-	-	-	-	-	-	-	-	-	-	-	-	-	-	-	-	-	-	-	21	21	21	-	-	-	-	-	-	-	-	-
		Comp			-	-	-	-	-	-	-	-	-	-	-	-	-	-	-	-	-	-	-	21	21	21	-	-	-	-	-	-	-	-	-
		DCPD			-	-	-	-	-	-	-	-	-	-	-	-	-	-	-	-	-	-	-	16	16	16	-	-	-	-	-	-	-	-	-
GRAND VITARA XL-7 TOURING 4DR 4WD	0939 01	AB			-	-	-	-	-	-	-	-	-	-	-	-	-	-	-	-	-	-	-	8	8	8	-	-	-	-	-	-	-	-	-
		Coll			-	-	-	-	-	-	-	-	-	-	-	-	-	-	-	-	-	-	-	18	15	15	-	-	-	-	-	-	-	-	-
		Comp			-	-	-	-	-	-	-	-	-	-	-	-	-	-	-	-	-	-	-	16	15	15	-	-	-	-	-	-	-	-	-
		DCPD			-	-	-	-	-	-	-	-	-	-	-	-	-	-	-	-	-	-	-	15	13	13	-	-	-	-	-	-	-	-	-
GRAND VITARA XSPORT 4DR 2WD	1583 00	AB			-	-	-	-	-	-	-	-	-	-	-	-	-	9	-	-	-	-	-	-	-	-	-	-	-	-	-	-	-	-	-
		Coll			-	-	-	-	-	-	-	-	-	-	-	-	-	25	-	-	-	-	-	-	-	-	-	-	-	-	-	-	-	-	-
		Comp			-	-	-	-	-	-	-	-	-	-	-	-	-	19	-	-	-	-	-	-	-	-	-	-	-	-	-	-	-	-	-
		DCPD			-	-	-	-	-	-	-	-	-	-	-	-	-	31	-	-	-	-	-	-	-	-	-	-	-	-	-	-	-	-	-
GRAND VITARA XSPORT 4DR 4WD	1582 03	AB			-	-	-	-	-	-	-	-	-	-	-	-	10	10	-	-	-	-	-	-	-	-	-	-	-	-	-	-	-	-	-
		Coll			-	-	-	-	-	-	-	-	-	-	-	-	29	27	-	-	-	-	-	-	-	-	-	-	-	-	-	-	-	-	-
		Comp			-	-	-	-	-	-	-	-	-	-	-	-	23	23	-	-	-	-	-	-	-	-	-	-	-	-	-	-	-	-	-
		DCPD			-	-	-	-	-	-	-	-	-	-	-	-	32	33	-	-	-	-	-	-	-	-	-	-	-	-	-	-	-	-	-
GRAND VITARA XSPORT V6 4DR 2WD	1060 07	AB			-	-	-	-	-	-	-	-	-	-	-	-	-	9	9	9	9	-	-	-	-	-	-	-	-	-	-	-	-	-	-
		Coll			-	-	-	-	-	-	-	-	-	-	-	-	-	27	26	18	18	-	-	-	-	-	-	-	-	-	-	-	-	-	-
		Comp			-	-	-	-	-	-	-	-	-	-	-	-	-	22	20	16	16	-	-	-	-	-	-	-	-	-	-	-	-	-	-
		DCPD			-	-	-	-	-	-	-	-	-	-	-	-	-	27	26	21	21	-	-	-	-	-	-	-	-	-	-	-	-	-	-
GRAND VITARA XSPORT V6 4DR 4WD	0940 06	AB			-	-	-	-	-	-	-	-	-	-	-	-	10	10	-	10	10	-	-	-	-	-	-	-	-	-	-	-	-	-	-
		Coll			-	-	-	-	-	-	-	-	-	-	-	-	29	29	-	25	24	-	-	-	-	-	-	-	-	-	-	-	-	-	-
		Comp			-	-	-	-	-	-	-	-	-	-	-	-	25	23	-	20	20	-	-	-	-	-	-	-	-	-	-	-	-	-	-
		DCPD			-	-	-	-	-	-	-	-	-	-	-	-	31	29	-	26	25	-	-	-	-	-	-	-	-	-	-	-	-	-	-
SAMURAI CONVERTIBLE 4WD	0737 00	AB			-	-	-	-	-	-	-	-	-	-	-	-	-	-	-	-	-	-	-	-	-	-	-	-	-	-	-	-	7	7	-
		Coll			-	-	-	-	-	-	-	-	-	-	-	-	-	-	-	-	-	-	-	-	-	-	-	-	-	-	-	-	1	1	-
		Comp			-	-	-	-	-	-	-	-	-	-	-	-	-	-	-	-	-	-	-	-	-	-	-	-	-	-	-	-	5	5	-
		DCPD			-	-	-	-	-	-	-	-	-	-	-	-	-	-	-	-	-	-	-	-	-	-	-	-	-	-	-	-	1	1	-
SAMURAI HARDTOP 4WD	0738 00	AB			-	-	-	-	-	-	-	-	-	-	-	-	-	-	-	-	-	-	-	-	-	-	-	-	-	-	-	-	7	7	-
		Coll			-	-	-	-	-	-	-	-	-	-	-	-	-	-	-	-	-	-	-	-	-	-	-	-	-	-	-	-	2	2	-
		Comp			-	-	-	-	-	-	-	-	-	-	-	-	-	-	-	-	-	-	-	-	-	-	-	-	-	-	-	-	5	5	-
		DCPD			-	-	-	-	-	-	-	-	-	-	-	-	-	-	-	-	-	-	-	-	-	-	-	-	-	-	-	-	1	1	-
SAMURAI JA SOFT TOP 2WD	1391 00	AB			-	-	-	-	-	-	-	-	-	-	-	-	-	-	-	-	-	-	-	-	-	-	-	-	-	-	-	-	-	8	-
		Coll			-	-	-	-	-	-	-	-	-	-	-	-	-	-	-	-	-	-	-	-	-	-	-	-	-	-	-	-	-	1	-
		Comp			-	-	-	-	-	-	-	-	-	-	-	-	-	-	-	-	-	-	-	-	-	-	-	-	-	-	-	-	-	11	-
		DCPD			-	-	-	-	-	-	-	-	-	-	-	-	-	-	-	-	-	-	-	-	-	-	-	-	-	-	-	-	-	1	-
SIDEKICK HARDTOP 2DR 2WD	0695 00	AB			-	-	-	-	-	-	-	-	-	-	-	-	-	-	-	-	-	-	-	-	-	-	-	-	-	-	-	8	8	8	-
		Coll			-	-	-	-	-	-	-	-	-	-	-	-	-	-	-	-	-	-	-	-	-	-	-	-	-	-	-	5	5	5	-
		Comp			-	-	-	-	-	-	-	-	-	-	-	-	-	-	-	-	-	-	-	-	-	-	-	-	-	-	-	8	8	8	-
		DCPD			-	-	-	-	-	-	-	-	-	-	-	-	-	-	-	-	-	-	-	-	-	-	-	-	-	-	-	6	6	6	-

√ - Approved Theft Deterrent System

MANUFACTURER/MODEL	CODE		24	23	22	21	20	19	18	17	16	15	14	13	12	11	10	09	08	07	06	05	04	03	02	01	00	99	98	97	96	95	94	93	92
SUZUKI TRUCK/VAN																																			
SIDEKICK HARDTOP 4DR 2WD	0961 00	AB			-	-	-	-	-	-	-	-	-	-	-	-	-	-	-	-	-	-	-	-	-	-	-	-	8	8	8	8	8	8	-
		Coll			-	-	-	-	-	-	-	-	-	-	-	-	-	-	-	-	-	-	-	-	-	-	-	-	17	17	17	17	17	17	-
		Comp			-	-	-	-	-	-	-	-	-	-	-	-	-	-	-	-	-	-	-	-	-	-	-	-	14	14	14	14	14	14	-
		DCPD			-	-	-	-	-	-	-	-	-	-	-	-	-	-	-	-	-	-	-	-	-	-	-	-	10	10	10	10	10	10	-
SIDEKICK HARDTOP 4DR 4WD	0554 00	AB			-	-	-	-	-	-	-	-	-	-	-	-	-	-	-	-	-	-	-	-	-	-	-	-	8	8	8	-	-	-	-
		Coll			-	-	-	-	-	-	-	-	-	-	-	-	-	-	-	-	-	-	-	-	-	-	-	-	6	6	6	-	-	-	-
		Comp			-	-	-	-	-	-	-	-	-	-	-	-	-	-	-	-	-	-	-	-	-	-	-	-	10	10	10	-	-	-	-
		DCPD			-	-	-	-	-	-	-	-	-	-	-	-	-	-	-	-	-	-	-	-	-	-	-	-	4	4	4	-	-	-	-
SIDEKICK JA HARDTOP 2DR 4WD	0761 01	AB			-	-	-	-	-	-	-	-	-	-	-	-	-	-	-	-	-	-	-	-	-	-	-	-	-	-	-	-	-	7	-
		Coll			-	-	-	-	-	-	-	-	-	-	-	-	-	-	-	-	-	-	-	-	-	-	-	-	-	-	-	-	-	7	-
		Comp			-	-	-	-	-	-	-	-	-	-	-	-	-	-	-	-	-	-	-	-	-	-	-	-	-	-	-	-	-	6	-
		DCPD			-	-	-	-	-	-	-	-	-	-	-	-	-	-	-	-	-	-	-	-	-	-	-	-	-	-	-	-	-	2	-
SIDEKICK JA SOFT TOP 2DR 4WD	0760 01	AB			-	-	-	-	-	-	-	-	-	-	-	-	-	-	-	-	-	-	-	-	-	-	-	-	7	7	7	7	7	7	-
		Coll			-	-	-	-	-	-	-	-	-	-	-	-	-	-	-	-	-	-	-	-	-	-	-	-	4	4	4	4	4	4	-
		Comp			-	-	-	-	-	-	-	-	-	-	-	-	-	-	-	-	-	-	-	-	-	-	-	-	11	11	11	11	11	11	-
		DCPD			-	-	-	-	-	-	-	-	-	-	-	-	-	-	-	-	-	-	-	-	-	-	-	-	3	3	3	3	3	3	-
SIDEKICK JLX HARDTOP 4DR 4WD	0554 02	AB			-	-	-	-	-	-	-	-	-	-	-	-	-	-	-	-	-	-	-	-	-	-	-	-	-	-	-	8	8	8	-
		Coll			-	-	-	-	-	-	-	-	-	-	-	-	-	-	-	-	-	-	-	-	-	-	-	-	-	-	-	6	6	6	-
		Comp			-	-	-	-	-	-	-	-	-	-	-	-	-	-	-	-	-	-	-	-	-	-	-	-	-	-	-	10	10	10	-
		DCPD			-	-	-	-	-	-	-	-	-	-	-	-	-	-	-	-	-	-	-	-	-	-	-	-	-	-	-	4	4	4	-
SIDEKICK JLX SOFT TOP 2DR 4WD	0760 03	AB			-	-	-	-	-	-	-	-	-	-	-	-	-	-	-	-	-	-	-	-	-	-	-	-	-	-	-	7	7	7	-
		Coll			-	-	-	-	-	-	-	-	-	-	-	-	-	-	-	-	-	-	-	-	-	-	-	-	-	-	-	4	4	4	-
		Comp			-	-	-	-	-	-	-	-	-	-	-	-	-	-	-	-	-	-	-	-	-	-	-	-	-	-	-	11	11	11	-
		DCPD			-	-	-	-	-	-	-	-	-	-	-	-	-	-	-	-	-	-	-	-	-	-	-	-	-	-	-	3	3	3	-
SIDEKICK JS HARDTOP 4DR 2WD	0961 01	AB			-	-	-	-	-	-	-	-	-	-	-	-	-	-	-	-	-	-	-	-	-	-	-	-	8	8	8	8	8	-	-
		Coll			-	-	-	-	-	-	-	-	-	-	-	-	-	-	-	-	-	-	-	-	-	-	-	-	17	17	17	17	17	-	-
		Comp			-	-	-	-	-	-	-	-	-	-	-	-	-	-	-	-	-	-	-	-	-	-	-	-	14	14	14	14	14	-	-
		DCPD			-	-	-	-	-	-	-	-	-	-	-	-	-	-	-	-	-	-	-	-	-	-	-	-	10	10	10	10	10	-	-
SIDEKICK JS SOFT TOP 2DR 2WD	0762 01	AB			-	-	-	-	-	-	-	-	-	-	-	-	-	-	-	-	-	-	-	-	-	-	-	-	8	8	8	8	8	8	-
		Coll			-	-	-	-	-	-	-	-	-	-	-	-	-	-	-	-	-	-	-	-	-	-	-	-	5	5	5	5	5	5	-
		Comp			-	-	-	-	-	-	-	-	-	-	-	-	-	-	-	-	-	-	-	-	-	-	-	-	8	8	8	8	8	8	-
		DCPD			-	-	-	-	-	-	-	-	-	-	-	-	-	-	-	-	-	-	-	-	-	-	-	-	6	6	6	6	6	6	-
SIDEKICK JX HARDTOP 2DR 4WD	0761 02	AB			-	-	-	-	-	-	-	-	-	-	-	-	-	-	-	-	-	-	-	-	-	-	-	-	-	-	-	-	7	7	-
		Coll			-	-	-	-	-	-	-	-	-	-	-	-	-	-	-	-	-	-	-	-	-	-	-	-	-	-	-	-	7	7	-
		Comp			-	-	-	-	-	-	-	-	-	-	-	-	-	-	-	-	-	-	-	-	-	-	-	-	-	-	-	-	6	6	-
		DCPD			-	-	-	-	-	-	-	-	-	-	-	-	-	-	-	-	-	-	-	-	-	-	-	-	-	-	-	-	2	2	-
SIDEKICK JX HARDTOP 4DR 4WD	0554 01	AB			-	-	-	-	-	-	-	-	-	-	-	-	-	-	-	-	-	-	-	-	-	-	-	-	8	8	8	8	8	8	-
		Coll			-	-	-	-	-	-	-	-	-	-	-	-	-	-	-	-	-	-	-	-	-	-	-	-	6	6	6	6	6	6	-
		Comp			-	-	-	-	-	-	-	-	-	-	-	-	-	-	-	-	-	-	-	-	-	-	-	-	10	10	10	10	10	10	-
		DCPD			-	-	-	-	-	-	-	-	-	-	-	-	-	-	-	-	-	-	-	-	-	-	-	-	4	4	4	4	4	4	-
SIDEKICK JX SOFT TOP 2DR 4WD	0760 02	AB			-	-	-	-	-	-	-	-	-	-	-	-	-	-	-	-	-	-	-	-	-	-	-	-	7	7	7	7	7	7	-
		Coll			-	-	-	-	-	-	-	-	-	-	-	-	-	-	-	-	-	-	-	-	-	-	-	-	4	4	4	4	4	4	-
		Comp			-	-	-	-	-	-	-	-	-	-	-	-	-	-	-	-	-	-	-	-	-	-	-	-	11	11	11	11	11	11	-
		DCPD			-	-	-	-	-	-	-	-	-	-	-	-	-	-	-	-	-	-	-	-	-	-	-	-	3	3	3	3	3	3	-

√ - Approved Theft Deterrent System

MANUFACTURER/MODEL	CODE		24	23	22	21	20	19	18	17	16	15	14	13	12	11	10	09	08	07	06	05	04	03	02	01	00	99	98	97	96	95	94	93	92
SUZUKI TRUCK/VAN																																			
SIDEKICK SOFT TOP 2DR 2WD	0762 00	AB			-	-	-	-	-	-	-	-	-	-	-	-	-	-	-	-	-	-	-	-	-	-	-	-	8	8	8	8	8	8	-
		Coll			-	-	-	-	-	-	-	-	-	-	-	-	-	-	-	-	-	-	-	-	-	-	-	-	5	5	5	5	5	5	-
		Comp			-	-	-	-	-	-	-	-	-	-	-	-	-	-	-	-	-	-	-	-	-	-	-	-	8	8	8	8	8	8	-
		DCPD			-	-	-	-	-	-	-	-	-	-	-	-	-	-	-	-	-	-	-	-	-	-	-	-	6	6	6	6	6	6	-
SIDEKICK SOFT TOP 2DR 4WD	0760 00	AB			-	-	-	-	-	-	-	-	-	-	-	-	-	-	-	-	-	-	-	-	-	-	-	-	7	7	7	-	-	-	-
		Coll			-	-	-	-	-	-	-	-	-	-	-	-	-	-	-	-	-	-	-	-	-	-	-	-	4	4	4	-	-	-	-
		Comp			-	-	-	-	-	-	-	-	-	-	-	-	-	-	-	-	-	-	-	-	-	-	-	-	11	11	11	-	-	-	-
		DCPD			-	-	-	-	-	-	-	-	-	-	-	-	-	-	-	-	-	-	-	-	-	-	-	-	3	3	3	-	-	-	-
SIDEKICK SPORT HARDTOP 4DR 4WD	0559 00	AB			-	-	-	-	-	-	-	-	-	-	-	-	-	-	-	-	-	-	-	-	-	-	-	-	7	7	7	-	-	-	-
		Coll			-	-	-	-	-	-	-	-	-	-	-	-	-	-	-	-	-	-	-	-	-	-	-	-	8	8	8	-	-	-	-
		Comp			-	-	-	-	-	-	-	-	-	-	-	-	-	-	-	-	-	-	-	-	-	-	-	-	11	11	11	-	-	-	-
		DCPD			-	-	-	-	-	-	-	-	-	-	-	-	-	-	-	-	-	-	-	-	-	-	-	-	5	5	5	-	-	-	-
SIDEKICK SPORT JLX HARDTOP 4DR 4WD	0559 02	AB			-	-	-	-	-	-	-	-	-	-	-	-	-	-	-	-	-	-	-	-	-	-	-	-	7	7	7	-	-	-	-
		Coll			-	-	-	-	-	-	-	-	-	-	-	-	-	-	-	-	-	-	-	-	-	-	-	-	8	8	8	-	-	-	-
		Comp			-	-	-	-	-	-	-	-	-	-	-	-	-	-	-	-	-	-	-	-	-	-	-	-	11	11	11	-	-	-	-
		DCPD			-	-	-	-	-	-	-	-	-	-	-	-	-	-	-	-	-	-	-	-	-	-	-	-	5	5	5	-	-	-	-
SIDEKICK SPORT JS HARDTOP 4DR 2WD	0961 02	AB			-	-	-	-	-	-	-	-	-	-	-	-	-	-	-	-	-	-	-	-	-	-	-	-	8	8	-	-	-	-	-
		Coll			-	-	-	-	-	-	-	-	-	-	-	-	-	-	-	-	-	-	-	-	-	-	-	-	17	17	-	-	-	-	-
		Comp			-	-	-	-	-	-	-	-	-	-	-	-	-	-	-	-	-	-	-	-	-	-	-	-	14	14	-	-	-	-	-
		DCPD			-	-	-	-	-	-	-	-	-	-	-	-	-	-	-	-	-	-	-	-	-	-	-	-	10	10	-	-	-	-	-
SIDEKICK SPORT JX HARDTOP 4DR 4WD	0559 01	AB			-	-	-	-	-	-	-	-	-	-	-	-	-	-	-	-	-	-	-	-	-	-	-	-	7	7	7	-	-	-	-
		Coll			-	-	-	-	-	-	-	-	-	-	-	-	-	-	-	-	-	-	-	-	-	-	-	-	8	8	8	-	-	-	-
		Comp			-	-	-	-	-	-	-	-	-	-	-	-	-	-	-	-	-	-	-	-	-	-	-	-	11	11	11	-	-	-	-
		DCPD			-	-	-	-	-	-	-	-	-	-	-	-	-	-	-	-	-	-	-	-	-	-	-	-	5	5	5	-	-	-	-
VITARA 4DR 2WD	1048 00	AB			-	-	-	-	-	-	-	-	-	-	-	-	-	-	-	-	-	-	-	-	-	-	-	8	-	-	-	-	-	-	-
		Coll			-	-	-	-	-	-	-	-	-	-	-	-	-	-	-	-	-	-	-	-	-	-	-	13	-	-	-	-	-	-	-
		Comp			-	-	-	-	-	-	-	-	-	-	-	-	-	-	-	-	-	-	-	-	-	-	-	12	-	-	-	-	-	-	-
		DCPD			-	-	-	-	-	-	-	-	-	-	-	-	-	-	-	-	-	-	-	-	-	-	-	12	-	-	-	-	-	-	-
VITARA 4DR 4WD	0944 00	AB			-	-	-	-	-	-	-	-	-	-	-	-	-	-	-	-	-	-	-	-	8	8	8	8	-	-	-	-	-	-	-
		Coll			-	-	-	-	-	-	-	-	-	-	-	-	-	-	-	-	-	-	-	-	9	9	9	9	-	-	-	-	-	-	-
		Comp			-	-	-	-	-	-	-	-	-	-	-	-	-	-	-	-	-	-	-	-	13	13	13	13	-	-	-	-	-	-	-
		DCPD			-	-	-	-	-	-	-	-	-	-	-	-	-	-	-	-	-	-	-	-	8	8	8	8	-	-	-	-	-	-	-
VITARA JA SOFT TOP 2DR 4WD	0943 03	AB			-	-	-	-	-	-	-	-	-	-	-	-	-	-	-	-	-	-	-	-	7	7	7	7	-	-	-	-	-	-	-
		Coll			-	-	-	-	-	-	-	-	-	-	-	-	-	-	-	-	-	-	-	-	7	7	7	7	-	-	-	-	-	-	-
		Comp			-	-	-	-	-	-	-	-	-	-	-	-	-	-	-	-	-	-	-	-	13	13	13	13	-	-	-	-	-	-	-
		DCPD			-	-	-	-	-	-	-	-	-	-	-	-	-	-	-	-	-	-	-	-	6	6	6	6	-	-	-	-	-	-	-
VITARA JLS 4DR 2WD	1048 02	AB			-	-	-	-	-	-	-	-	-	-	-	-	-	-	-	-	-	-	-	8	8	8	8	8	-	-	-	-	-	-	-
		Coll			-	-	-	-	-	-	-	-	-	-	-	-	-	-	-	-	-	-	-	14	13	13	13	13	-	-	-	-	-	-	-
		Comp			-	-	-	-	-	-	-	-	-	-	-	-	-	-	-	-	-	-	-	10	12	12	12	12	-	-	-	-	-	-	-
		DCPD			-	-	-	-	-	-	-	-	-	-	-	-	-	-	-	-	-	-	-	12	12	12	12	12	-	-	-	-	-	-	-
VITARA JLS SOFT TOP 2DR 2WD	1059 01	AB			-	-	-	-	-	-	-	-	-	-	-	-	-	-	-	-	-	-	-	-	-	-	8	-	-	-	-	-	-	-	-
		Coll			-	-	-	-	-	-	-	-	-	-	-	-	-	-	-	-	-	-	-	-	-	-	6	-	-	-	-	-	-	-	-
		Comp			-	-	-	-	-	-	-	-	-	-	-	-	-	-	-	-	-	-	-	-	-	-	9	-	-	-	-	-	-	-	-
		DCPD			-	-	-	-	-	-	-	-	-	-	-	-	-	-	-	-	-	-	-	-	-	-	7	-	-	-	-	-	-	-	-

√ - Approved Theft Deterrent System

MANUFACTURER/MODEL	CODE		24	23	22	21	20	19	18	17	16	15	14	13	12	11	10	09	08	07	06	05	04	03	02	01	00	99	98	97	96	95	94	93	92
SUZUKI TRUCK/VAN																																			
VITARA JLX 4DR 4WD	0944 02	AB			-	-	-	-	-	-	-	-	-	-	-	-	-	-	-	-	-	-	-	8	-	-	-	-	-	-	-	-	-	-	-
		Coll			-	-	-	-	-	-	-	-	-	-	-	-	-	-	-	-	-	-	-	11	-	-	-	-	-	-	-	-	-	-	-
		Comp			-	-	-	-	-	-	-	-	-	-	-	-	-	-	-	-	-	-	-	12	-	-	-	-	-	-	-	-	-	-	-
		DCPD			-	-	-	-	-	-	-	-	-	-	-	-	-	-	-	-	-	-	-	8	-	-	-	-	-	-	-	-	-	-	-
VITARA JLX SOFT TOP 2DR 4WD	0943 02	AB			-	-	-	-	-	-	-	-	-	-	-	-	-	-	-	-	-	-	-	-	7	7	7	-	-	-	-	-	-	-	-
		Coll			-	-	-	-	-	-	-	-	-	-	-	-	-	-	-	-	-	-	-	-	7	7	7	-	-	-	-	-	-	-	-
		Comp			-	-	-	-	-	-	-	-	-	-	-	-	-	-	-	-	-	-	-	-	13	13	13	-	-	-	-	-	-	-	-
		DCPD			-	-	-	-	-	-	-	-	-	-	-	-	-	-	-	-	-	-	-	-	6	6	6	-	-	-	-	-	-	-	-
VITARA JS 4DR 2WD	1048 01	AB			-	-	-	-	-	-	-	-	-	-	-	-	-	-	-	-	-	-	-	-	-	8	8	8	-	-	-	-	-	-	-
		Coll			-	-	-	-	-	-	-	-	-	-	-	-	-	-	-	-	-	-	-	-	-	13	13	13	-	-	-	-	-	-	-
		Comp			-	-	-	-	-	-	-	-	-	-	-	-	-	-	-	-	-	-	-	-	-	12	12	12	-	-	-	-	-	-	-
		DCPD			-	-	-	-	-	-	-	-	-	-	-	-	-	-	-	-	-	-	-	-	-	12	12	12	-	-	-	-	-	-	-
VITARA JS SOFT TOP 2DR 2WD	1059 00	AB			-	-	-	-	-	-	-	-	-	-	-	-	-	-	-	-	-	-	-	-	8	8	-	8	-	-	-	-	-	-	-
		Coll			-	-	-	-	-	-	-	-	-	-	-	-	-	-	-	-	-	-	-	-	6	6	-	6	-	-	-	-	-	-	-
		Comp			-	-	-	-	-	-	-	-	-	-	-	-	-	-	-	-	-	-	-	-	9	9	-	9	-	-	-	-	-	-	-
		DCPD			-	-	-	-	-	-	-	-	-	-	-	-	-	-	-	-	-	-	-	-	7	7	-	7	-	-	-	-	-	-	-
VITARA JX 4DR 4WD	0944 01	AB			-	-	-	-	-	-	-	-	-	-	-	-	-	-	-	-	-	-	8	8	8	8	8	8	-	-	-	-	-	-	-
		Coll			-	-	-	-	-	-	-	-	-	-	-	-	-	-	-	-	-	-	11	11	9	9	9	9	-	-	-	-	-	-	-
		Comp			-	-	-	-	-	-	-	-	-	-	-	-	-	-	-	-	-	-	14	12	13	13	13	13	-	-	-	-	-	-	-
		DCPD			-	-	-	-	-	-	-	-	-	-	-	-	-	-	-	-	-	-	9	8	8	8	8	8	-	-	-	-	-	-	-
VITARA JX SOFT TOP 2DR 4WD	0943 01	AB			-	-	-	-	-	-	-	-	-	-	-	-	-	-	-	-	-	-	-	8	7	7	7	-	-	-	-	-	-	-	-
		Coll			-	-	-	-	-	-	-	-	-	-	-	-	-	-	-	-	-	-	-	9	7	7	7	-	-	-	-	-	-	-	-
		Comp			-	-	-	-	-	-	-	-	-	-	-	-	-	-	-	-	-	-	-	13	13	13	13	-	-	-	-	-	-	-	-
		DCPD			-	-	-	-	-	-	-	-	-	-	-	-	-	-	-	-	-	-	-	8	6	6	6	-	-	-	-	-	-	-	-
VITARA LX 4DR 2WD	1048 03	AB			-	-	-	-	-	-	-	-	-	-	-	-	-	-	-	-	-	-	8	-	-	-	-	-	-	-	-	-	-	-	-
		Coll			-	-	-	-	-	-	-	-	-	-	-	-	-	-	-	-	-	-	14	-	-	-	-	-	-	-	-	-	-	-	-
		Comp			-	-	-	-	-	-	-	-	-	-	-	-	-	-	-	-	-	-	12	-	-	-	-	-	-	-	-	-	-	-	-
		DCPD			-	-	-	-	-	-	-	-	-	-	-	-	-	-	-	-	-	-	12	-	-	-	-	-	-	-	-	-	-	-	-
VITARA SOFT TOP 2DR 2WD	1059 02	AB			-	-	-	-	-	-	-	-	-	-	-	-	-	-	-	-	-	-	-	8	-	-	-	-	-	-	-	-	-	-	-
		Coll			-	-	-	-	-	-	-	-	-	-	-	-	-	-	-	-	-	-	-	6	-	-	-	-	-	-	-	-	-	-	-
		Comp			-	-	-	-	-	-	-	-	-	-	-	-	-	-	-	-	-	-	-	9	-	-	-	-	-	-	-	-	-	-	-
		DCPD			-	-	-	-	-	-	-	-	-	-	-	-	-	-	-	-	-	-	-	7	-	-	-	-	-	-	-	-	-	-	-
VITARA SOFT TOP 2DR 4WD	0943 00	AB			-	-	-	-	-	-	-	-	-	-	-	-	-	-	-	-	-	-	-	-	7	7	7	7	-	-	-	-	-	-	-
		Coll			-	-	-	-	-	-	-	-	-	-	-	-	-	-	-	-	-	-	-	-	7	7	7	7	-	-	-	-	-	-	-
		Comp			-	-	-	-	-	-	-	-	-	-	-	-	-	-	-	-	-	-	-	-	13	13	13	13	-	-	-	-	-	-	-
		DCPD			-	-	-	-	-	-	-	-	-	-	-	-	-	-	-	-	-	-	-	-	6	6	6	6	-	-	-	-	-	-	-
X-90 2WD	1062 00	AB			-	-	-	-	-	-	-	-	-	-	-	-	-	-	-	-	-	-	-	-	-	-	-	-	8	8	8	-	-	-	-
		Coll			-	-	-	-	-	-	-	-	-	-	-	-	-	-	-	-	-	-	-	-	-	-	-	-	7	7	7	-	-	-	-
		Comp			-	-	-	-	-	-	-	-	-	-	-	-	-	-	-	-	-	-	-	-	-	-	-	-	8	8	8	-	-	-	-
		DCPD			-	-	-	-	-	-	-	-	-	-	-	-	-	-	-	-	-	-	-	-	-	-	-	-	6	6	6	-	-	-	-
X-90 4WD	0769 00	AB			-	-	-	-	-	-	-	-	-	-	-	-	-	-	-	-	-	-	-	-	-	-	-	-	8	8	8	-	-	-	-
		Coll			-	-	-	-	-	-	-	-	-	-	-	-	-	-	-	-	-	-	-	-	-	-	-	-	8	8	8	-	-	-	-
		Comp			-	-	-	-	-	-	-	-	-	-	-	-	-	-	-	-	-	-	-	-	-	-	-	-	12	12	12	-	-	-	-
		DCPD			-	-	-	-	-	-	-	-	-	-	-	-	-	-	-	-	-	-	-	-	-	-	-	-	4	4	4	-	-	-	-

√ - Approved Theft Deterrent System

MANUFACTURER/MODEL	CODE		24	23	22	21	20	19	18	17	16	15	14	13	12	11	10	09	08	07	06	05	04	03	02	01	00	99	98	97	96	95	94	93	92
SUZUKI TRUCK/VAN																																			
X-90 JLX 4WD	0769 01	AB			-	-	-	-	-	-	-	-	-	-	-	-	-	-	-	-	-	-	-	-	-	-	-	-	8	-	-	-	-	-	-
		Coll			-	-	-	-	-	-	-	-	-	-	-	-	-	-	-	-	-	-	-	-	-	-	-	-	8	-	-	-	-	-	-
		Comp			-	-	-	-	-	-	-	-	-	-	-	-	-	-	-	-	-	-	-	-	-	-	-	-	12	-	-	-	-	-	-
		DCPD			-	-	-	-	-	-	-	-	-	-	-	-	-	-	-	-	-	-	-	-	-	-	-	-	4	-	-	-	-	-	-
XL7 4DR 2WD	3001 00	AB			-	-	-	-	-	-	-	-	-	-	-	-	-	-	11	-	-	-	-	-	-	-	-	-	-	-	-	-	-	-	-
		Coll			-	-	-	-	-	-	-	-	-	-	-	-	-	-	25	-	-	-	-	-	-	-	-	-	-	-	-	-	-	-	-
		Comp			-	-	-	-	-	-	-	-	-	-	-	-	-	-	23	-	-	-	-	-	-	-	-	-	-	-	-	-	-	-	-
		DCPD			-	-	-	-	-	-	-	-	-	-	-	-	-	-	21	-	-	-	-	-	-	-	-	-	-	-	-	-	-	-	-
XL7 4DR AWD	3002 00	AB			-	-	-	-	-	-	-	-	-	-	-	-	-	-	10	-	-	-	-	-	-	-	-	-	-	-	-	-	-	-	-
		Coll			-	-	-	-	-	-	-	-	-	-	-	-	-	-	23	-	-	-	-	-	-	-	-	-	-	-	-	-	-	-	-
		Comp			-	-	-	-	-	-	-	-	-	-	-	-	-	-	27	-	-	-	-	-	-	-	-	-	-	-	-	-	-	-	-
		DCPD			-	-	-	-	-	-	-	-	-	-	-	-	-	-	20	-	-	-	-	-	-	-	-	-	-	-	-	-	-	-	-
XL7 JLX 4DR 2WD	3001 01	AB			-	-	-	-	-	-	-	-	-	-	-	-	-	-	-	11	-	-	-	-	-	-	-	-	-	-	-	-	-	-	-
		Coll			-	-	-	-	-	-	-	-	-	-	-	-	-	-	-	21	-	-	-	-	-	-	-	-	-	-	-	-	-	-	-
		Comp			-	-	-	-	-	-	-	-	-	-	-	-	-	-	-	17	-	-	-	-	-	-	-	-	-	-	-	-	-	-	-
		DCPD			-	-	-	-	-	-	-	-	-	-	-	-	-	-	-	21	-	-	-	-	-	-	-	-	-	-	-	-	-	-	-
XL7 JLX 4DR AWD	3002 01	AB			-	-	-	-	-	-	-	-	-	-	-	-	-	9	-	10	-	-	-	-	-	-	-	-	-	-	-	-	-	-	-
		Coll			-	-	-	-	-	-	-	-	-	-	-	-	-	25	-	24	-	-	-	-	-	-	-	-	-	-	-	-	-	-	-
		Comp			-	-	-	-	-	-	-	-	-	-	-	-	-	27	-	27	-	-	-	-	-	-	-	-	-	-	-	-	-	-	-
		DCPD			-	-	-	-	-	-	-	-	-	-	-	-	-	21	-	20	-	-	-	-	-	-	-	-	-	-	-	-	-	-	-
XL7 JX 4DR 2WD	3001 02	AB			-	-	-	-	-	-	-	-	-	-	-	-	-	-	-	11	-	-	-	-	-	-	-	-	-	-	-	-	-	-	-
		Coll			-	-	-	-	-	-	-	-	-	-	-	-	-	-	-	21	-	-	-	-	-	-	-	-	-	-	-	-	-	-	-
		Comp			-	-	-	-	-	-	-	-	-	-	-	-	-	-	-	17	-	-	-	-	-	-	-	-	-	-	-	-	-	-	-
		DCPD			-	-	-	-	-	-	-	-	-	-	-	-	-	-	-	21	-	-	-	-	-	-	-	-	-	-	-	-	-	-	-
XL7 JX 4DR AWD	3002 02	AB			-	-	-	-	-	-	-	-	-	-	-	-	-	-	-	10	-	-	-	-	-	-	-	-	-	-	-	-	-	-	-
		Coll			-	-	-	-	-	-	-	-	-	-	-	-	-	-	-	24	-	-	-	-	-	-	-	-	-	-	-	-	-	-	-
		Comp			-	-	-	-	-	-	-	-	-	-	-	-	-	-	-	27	-	-	-	-	-	-	-	-	-	-	-	-	-	-	-
		DCPD			-	-	-	-	-	-	-	-	-	-	-	-	-	-	-	20	-	-	-	-	-	-	-	-	-	-	-	-	-	-	-
TESLA																																			
MODEL 3 50 4DR	4021 00	AB			-	-	-	8	-	-	-	-	-	-	-	-	-	-	-	-	-	-	-	-	-	-	-	-	-	-	-	-	-	-	-
		Coll			-	-	-	41	-	-	-	-	-	-	-	-	-	-	-	-	-	-	-	-	-	-	-	-	-	-	-	-	-	-	-
		Comp			-	-	-	36	-	-	-	-	-	-	-	-	-	-	-	-	-	-	-	-	-	-	-	-	-	-	-	-	-	-	-
		DCPD			-	-	-	44	-	-	-	-	-	-	-	-	-	-	-	-	-	-	-	-	-	-	-	-	-	-	-	-	-	-	-
MODEL 3 75 4DR	4019 00	AB			-	-	-	8	8	8	-	-	-	-	-	-	-	-	-	-	-	-	-	-	-	-	-	-	-	-	-	-	-	-	-
		Coll			-	-	-	41	41	41	-	-	-	-	-	-	-	-	-	-	-	-	-	-	-	-	-	-	-	-	-	-	-	-	-
		Comp			-	-	-	40	39	40	-	-	-	-	-	-	-	-	-	-	-	-	-	-	-	-	-	-	-	-	-	-	-	-	-
		DCPD			-	-	-	47	47	47	-	-	-	-	-	-	-	-	-	-	-	-	-	-	-	-	-	-	-	-	-	-	-	-	-
MODEL 3 75D 4DR AWD	4020 00	AB			-	-	10	10	10	-	-	-	-	-	-	-	-	-	-	-	-	-	-	-	-	-	-	-	-	-	-	-	-	-	-
		Coll			-	-	44	44	44	-	-	-	-	-	-	-	-	-	-	-	-	-	-	-	-	-	-	-	-	-	-	-	-	-	-
		Comp			-	-	38	36	36	-	-	-	-	-	-	-	-	-	-	-	-	-	-	-	-	-	-	-	-	-	-	-	-	-	-
		DCPD			-	-	47	47	47	-	-	-	-	-	-	-	-	-	-	-	-	-	-	-	-	-	-	-	-	-	-	-	-	-	-

√ - Approved Theft Deterrent System

MANUFACTURER/MODEL	CODE		24	23	22	21	20	19	18	17	16	15	14	13	12	11	10	09	08	07	06	05	04	03	02	01	00	99	98	97	96	95	94	93	92
TESLA																																			
MODEL 3 LONG RANGE 75D 4DR AWD	4020 01	AB			-	10	-	-	-	-	-	-	-	-	-	-	-	-	-	-	-	-	-	-	-	-	-	-	-	-	-	-	-	-	-
		Coll			-	44	-	-	-	-	-	-	-	-	-	-	-	-	-	-	-	-	-	-	-	-	-	-	-	-	-	-	-	-	-
		Comp			-	38	-	-	-	-	-	-	-	-	-	-	-	-	-	-	-	-	-	-	-	-	-	-	-	-	-	-	-	-	-
		DCPD			-	47	-	-	-	-	-	-	-	-	-	-	-	-	-	-	-	-	-	-	-	-	-	-	-	-	-	-	-	-	-
MODEL 3 PERFORMANCE 75D 4DR AWD	4022 00	AB			-	10	10	-	-	-	-	-	-	-	-	-	-	-	-	-	-	-	-	-	-	-	-	-	-	-	-	-	-	-	-
		Coll			-	49	49	-	-	-	-	-	-	-	-	-	-	-	-	-	-	-	-	-	-	-	-	-	-	-	-	-	-	-	-
		Comp			-	39	39	-	-	-	-	-	-	-	-	-	-	-	-	-	-	-	-	-	-	-	-	-	-	-	-	-	-	-	-
		DCPD			-	49	49	-	-	-	-	-	-	-	-	-	-	-	-	-	-	-	-	-	-	-	-	-	-	-	-	-	-	-	-
MODEL 3 STANDARD RANGE PLUS 50 4DR	4021 01	AB			-	8	8	-	-	-	-	-	-	-	-	-	-	-	-	-	-	-	-	-	-	-	-	-	-	-	-	-	-	-	-
		Coll			-	41	41	-	-	-	-	-	-	-	-	-	-	-	-	-	-	-	-	-	-	-	-	-	-	-	-	-	-	-	-
		Comp			-	36	36	-	-	-	-	-	-	-	-	-	-	-	-	-	-	-	-	-	-	-	-	-	-	-	-	-	-	-	-
		DCPD			-	45	45	-	-	-	-	-	-	-	-	-	-	-	-	-	-	-	-	-	-	-	-	-	-	-	-	-	-	-	-
MODEL S 100D 4DR AWD	4015 00	AB			-	-	-	7	7	7	-	-	-	-	-	-	-	-	-	-	-	-	-	-	-	-	-	-	-	-	-	-	-	-	-
		Coll			-	-	-	44	44	44	-	-	-	-	-	-	-	-	-	-	-	-	-	-	-	-	-	-	-	-	-	-	-	-	-
		Comp			-	-	-	42	42	42	-	-	-	-	-	-	-	-	-	-	-	-	-	-	-	-	-	-	-	-	-	-	-	-	-
		DCPD			-	-	-	51	51	51	-	-	-	-	-	-	-	-	-	-	-	-	-	-	-	-	-	-	-	-	-	-	-	-	-
MODEL S 4DR	4001 00	AB			-	-	-	-	-	-	9	7	8	9	9	-	-	-	-	-	-	-	-	-	-	-	-	-	-	-	-	-	-	-	-
		Coll			-	-	-	-	-	-	44	47	47	47	44	-	-	-	-	-	-	-	-	-	-	-	-	-	-	-	-	-	-	-	-
		Comp			-	-	-	-	-	-	40	39	36	36	32	-	-	-	-	-	-	-	-	-	-	-	-	-	-	-	-	-	-	-	-
		DCPD			-	-	-	-	-	-	57	57	57	54	47	-	-	-	-	-	-	-	-	-	-	-	-	-	-	-	-	-	-	-	-
MODEL S 60 4DR	4017 00	AB			-	-	-	-	-	8	-	-	-	-	-	-	-	-	-	-	-	-	-	-	-	-	-	-	-	-	-	-	-	-	-
		Coll			-	-	-	-	-	47	-	-	-	-	-	-	-	-	-	-	-	-	-	-	-	-	-	-	-	-	-	-	-	-	-
		Comp			-	-	-	-	-	39	-	-	-	-	-	-	-	-	-	-	-	-	-	-	-	-	-	-	-	-	-	-	-	-	-
		DCPD			-	-	-	-	-	60	-	-	-	-	-	-	-	-	-	-	-	-	-	-	-	-	-	-	-	-	-	-	-	-	-
MODEL S 60D 4DR AWD	4008 00	AB			-	-	-	-	-	7	7	-	-	-	-	-	-	-	-	-	-	-	-	-	-	-	-	-	-	-	-	-	-	-	-
		Coll			-	-	-	-	-	44	44	-	-	-	-	-	-	-	-	-	-	-	-	-	-	-	-	-	-	-	-	-	-	-	-
		Comp			-	-	-	-	-	41	40	-	-	-	-	-	-	-	-	-	-	-	-	-	-	-	-	-	-	-	-	-	-	-	-
		DCPD			-	-	-	-	-	50	50	-	-	-	-	-	-	-	-	-	-	-	-	-	-	-	-	-	-	-	-	-	-	-	-
MODEL S 70D 4DR AWD	4004 00	AB			-	-	-	-	-	-	7	7	-	-	-	-	-	-	-	-	-	-	-	-	-	-	-	-	-	-	-	-	-	-	-
		Coll			-	-	-	-	-	-	44	44	-	-	-	-	-	-	-	-	-	-	-	-	-	-	-	-	-	-	-	-	-	-	-
		Comp			-	-	-	-	-	-	43	41	-	-	-	-	-	-	-	-	-	-	-	-	-	-	-	-	-	-	-	-	-	-	-
		DCPD			-	-	-	-	-	-	50	50	-	-	-	-	-	-	-	-	-	-	-	-	-	-	-	-	-	-	-	-	-	-	-
MODEL S 75 4DR	4018 00	AB			-	-	-	-	-	8	-	-	-	-	-	-	-	-	-	-	-	-	-	-	-	-	-	-	-	-	-	-	-	-	-
		Coll			-	-	-	-	-	47	-	-	-	-	-	-	-	-	-	-	-	-	-	-	-	-	-	-	-	-	-	-	-	-	-
		Comp			-	-	-	-	-	43	-	-	-	-	-	-	-	-	-	-	-	-	-	-	-	-	-	-	-	-	-	-	-	-	-
		DCPD			-	-	-	-	-	60	-	-	-	-	-	-	-	-	-	-	-	-	-	-	-	-	-	-	-	-	-	-	-	-	-
MODEL S 75D 4DR AWD	4004 01	AB			-	-	-	7	7	7	7	-	-	-	-	-	-	-	-	-	-	-	-	-	-	-	-	-	-	-	-	-	-	-	-
		Coll			-	-	-	44	44	44	44	-	-	-	-	-	-	-	-	-	-	-	-	-	-	-	-	-	-	-	-	-	-	-	-
		Comp			-	-	-	43	43	43	43	-	-	-	-	-	-	-	-	-	-	-	-	-	-	-	-	-	-	-	-	-	-	-	-
		DCPD			-	-	-	50	50	50	50	-	-	-	-	-	-	-	-	-	-	-	-	-	-	-	-	-	-	-	-	-	-	-	-
MODEL S 85 4DR	4003 01	AB			-	-	-	-	-	-	8	8	8	9	-	-	-	-	-	-	-	-	-	-	-	-	-	-	-	-	-	-	-	-	-
		Coll			-	-	-	-	-	-	44	44	44	44	-	-	-	-	-	-	-	-	-	-	-	-	-	-	-	-	-	-	-	-	-
		Comp			-	-	-	-	-	-	46	46	41	39	-	-	-	-	-	-	-	-	-	-	-	-	-	-	-	-	-	-	-	-	-
		DCPD			-	-	-	-	-	-	56	56	56	56	-	-	-	-	-	-	-	-	-	-	-	-	-	-	-	-	-	-	-	-	-

√ - Approved Theft Deterrent System

MANUFACTURER/MODEL	CODE		24	23	22	21	20	19	18	17	16	15	14	13	12	11	10	09	08	07	06	05	04	03	02	01	00	99	98	97	96	95	94	93	92
TESLA																																			
MODEL S 85D 4DR AWD	4005 00	AB			-	-	-	-	-	-	7	8	-	-	-	-	-	-	-	-	-	-	-	-	-	-	-	-	-	-	-	-	-	-	-
		Coll			-	-	-	-	-	-	44	44	-	-	-	-	-	-	-	-	-	-	-	-	-	-	-	-	-	-	-	-	-	-	-
		Comp			-	-	-	-	-	-	42	41	-	-	-	-	-	-	-	-	-	-	-	-	-	-	-	-	-	-	-	-	-	-	-
		DCPD			-	-	-	-	-	-	50	50	-	-	-	-	-	-	-	-	-	-	-	-	-	-	-	-	-	-	-	-	-	-	-
MODEL S 90D 4DR AWD	4005 01	AB			-	-	-	-	-	8	7	8	-	-	-	-	-	-	-	-	-	-	-	-	-	-	-	-	-	-	-	-	-	-	-
		Coll			-	-	-	-	-	44	44	44	-	-	-	-	-	-	-	-	-	-	-	-	-	-	-	-	-	-	-	-	-	-	-
		Comp			-	-	-	-	-	44	42	41	-	-	-	-	-	-	-	-	-	-	-	-	-	-	-	-	-	-	-	-	-	-	-
		DCPD			-	-	-	-	-	50	50	50	-	-	-	-	-	-	-	-	-	-	-	-	-	-	-	-	-	-	-	-	-	-	-
MODEL S LONG RANGE 100D 4DR AWD	4015 01	AB			-	7	7	-	-	-	-	-	-	-	-	-	-	-	-	-	-	-	-	-	-	-	-	-	-	-	-	-	-	-	-
		Coll			-	46	46	-	-	-	-	-	-	-	-	-	-	-	-	-	-	-	-	-	-	-	-	-	-	-	-	-	-	-	-
		Comp			-	42	42	-	-	-	-	-	-	-	-	-	-	-	-	-	-	-	-	-	-	-	-	-	-	-	-	-	-	-	-
		DCPD			-	51	51	-	-	-	-	-	-	-	-	-	-	-	-	-	-	-	-	-	-	-	-	-	-	-	-	-	-	-	-
MODEL S P100D 4DR AWD	4014 00	AB			-	-	-	7	7	6	7	-	-	-	-	-	-	-	-	-	-	-	-	-	-	-	-	-	-	-	-	-	-	-	-
		Coll			-	-	-	48	48	48	48	-	-	-	-	-	-	-	-	-	-	-	-	-	-	-	-	-	-	-	-	-	-	-	-
		Comp			-	-	-	47	47	47	48	-	-	-	-	-	-	-	-	-	-	-	-	-	-	-	-	-	-	-	-	-	-	-	-
		DCPD			-	-	-	51	51	51	51	-	-	-	-	-	-	-	-	-	-	-	-	-	-	-	-	-	-	-	-	-	-	-	-
MODEL S P85D 4DR AWD	4006 00	AB			-	-	-	-	-	-	7	7	-	-	-	-	-	-	-	-	-	-	-	-	-	-	-	-	-	-	-	-	-	-	-
		Coll			-	-	-	-	-	-	52	52	-	-	-	-	-	-	-	-	-	-	-	-	-	-	-	-	-	-	-	-	-	-	-
		Comp			-	-	-	-	-	-	45	45	-	-	-	-	-	-	-	-	-	-	-	-	-	-	-	-	-	-	-	-	-	-	-
		DCPD			-	-	-	-	-	-	57	57	-	-	-	-	-	-	-	-	-	-	-	-	-	-	-	-	-	-	-	-	-	-	-
MODEL S P90D 4DR AWD	4007 00	AB			-	-	-	-	-	7	7	6	-	-	-	-	-	-	-	-	-	-	-	-	-	-	-	-	-	-	-	-	-	-	-
		Coll			-	-	-	-	-	44	44	44	-	-	-	-	-	-	-	-	-	-	-	-	-	-	-	-	-	-	-	-	-	-	-
		Comp			-	-	-	-	-	42	42	35	-	-	-	-	-	-	-	-	-	-	-	-	-	-	-	-	-	-	-	-	-	-	-
		DCPD			-	-	-	-	-	50	50	50	-	-	-	-	-	-	-	-	-	-	-	-	-	-	-	-	-	-	-	-	-	-	-
MODEL S PERFORMANCE 100D 4DR AWD	4014 01	AB			-	7	7	-	-	-	-	-	-	-	-	-	-	-	-	-	-	-	-	-	-	-	-	-	-	-	-	-	-	-	-
		Coll			-	48	48	-	-	-	-	-	-	-	-	-	-	-	-	-	-	-	-	-	-	-	-	-	-	-	-	-	-	-	-
		Comp			-	47	47	-	-	-	-	-	-	-	-	-	-	-	-	-	-	-	-	-	-	-	-	-	-	-	-	-	-	-	-
		DCPD			-	51	51	-	-	-	-	-	-	-	-	-	-	-	-	-	-	-	-	-	-	-	-	-	-	-	-	-	-	-	-
MODEL S PERFORMANCE 4DR	4003 00	AB			-	-	-	-	-	-	-	-	8	9	9	-	-	-	-	-	-	-	-	-	-	-	-	-	-	-	-	-	-	-	-
		Coll			-	-	-	-	-	-	-	-	44	44	44	-	-	-	-	-	-	-	-	-	-	-	-	-	-	-	-	-	-	-	-
		Comp			-	-	-	-	-	-	-	-	41	39	33	-	-	-	-	-	-	-	-	-	-	-	-	-	-	-	-	-	-	-	-
		DCPD			-	-	-	-	-	-	-	-	56	56	44	-	-	-	-	-	-	-	-	-	-	-	-	-	-	-	-	-	-	-	-
MODEL S SIGNATURE 4DR	4002 00	AB			-	-	-	-	-	-	-	-	-	-	9	-	-	-	-	-	-	-	-	-	-	-	-	-	-	-	-	-	-	-	-
		Coll			-	-	-	-	-	-	-	-	-	-	44	-	-	-	-	-	-	-	-	-	-	-	-	-	-	-	-	-	-	-	-
		Comp			-	-	-	-	-	-	-	-	-	-	39	-	-	-	-	-	-	-	-	-	-	-	-	-	-	-	-	-	-	-	-
		DCPD			-	-	-	-	-	-	-	-	-	-	55	-	-	-	-	-	-	-	-	-	-	-	-	-	-	-	-	-	-	-	-
MODEL S SIGNATURE PERFORMANCE 4DR	4002 01	AB			-	-	-	-	-	-	-	-	-	-	9	-	-	-	-	-	-	-	-	-	-	-	-	-	-	-	-	-	-	-	-
		Coll			-	-	-	-	-	-	-	-	-	-	44	-	-	-	-	-	-	-	-	-	-	-	-	-	-	-	-	-	-	-	-
		Comp			-	-	-	-	-	-	-	-	-	-	39	-	-	-	-	-	-	-	-	-	-	-	-	-	-	-	-	-	-	-	-
		DCPD			-	-	-	-	-	-	-	-	-	-	55	-	-	-	-	-	-	-	-	-	-	-	-	-	-	-	-	-	-	-	-
TESLA ROADSTER	4000 00	AB			-	-	-	-	-	-	-	-	-	-	-	8	8	-	-	-	-	-	-	-	-	-	-	-	-	-	-	-	-	-	-
		Coll			-	-	-	-	-	-	-	-	-	-	-	37	35	-	-	-	-	-	-	-	-	-	-	-	-	-	-	-	-	-	-
		Comp			-	-	-	-	-	-	-	-	-	-	-	36	36	-	-	-	-	-	-	-	-	-	-	-	-	-	-	-	-	-	-
		DCPD			-	-	-	-	-	-	-	-	-	-	-	40	39	-	-	-	-	-	-	-	-	-	-	-	-	-	-	-	-	-	-

√ - Approved Theft Deterrent System

MANUFACTURER/MODEL	CODE		24	23	22	21	20	19	18	17	16	15	14	13	12	11	10	09	08	07	06	05	04	03	02	01	00	99	98	97	96	95	94	93	92
TESLA TRUCK/VAN																																			
MODEL X 100D 4DR AWD	4016 00	AB			-	-	-	7	7	7	-	-	-	-	-	-	-	-	-	-	-	-	-	-	-	-	-	-	-	-	-	-	-	-	-
		Coll			-	-	-	62	62	62	-	-	-	-	-	-	-	-	-	-	-	-	-	-	-	-	-	-	-	-	-	-	-	-	-
		Comp			-	-	-	57	57	56	-	-	-	-	-	-	-	-	-	-	-	-	-	-	-	-	-	-	-	-	-	-	-	-	-
		DCPD			-	-	-	57	57	57	-	-	-	-	-	-	-	-	-	-	-	-	-	-	-	-	-	-	-	-	-	-	-	-	-
MODEL X 60D 4DR AWD	4012 00	AB			-	-	-	-	-	8	8	-	-	-	-	-	-	-	-	-	-	-	-	-	-	-	-	-	-	-	-	-	-	-	-
		Coll			-	-	-	-	-	55	55	-	-	-	-	-	-	-	-	-	-	-	-	-	-	-	-	-	-	-	-	-	-	-	-
		Comp			-	-	-	-	-	71	55	-	-	-	-	-	-	-	-	-	-	-	-	-	-	-	-	-	-	-	-	-	-	-	-
		DCPD			-	-	-	-	-	51	47	-	-	-	-	-	-	-	-	-	-	-	-	-	-	-	-	-	-	-	-	-	-	-	-
MODEL X 75D 4DR AWD	4009 00	AB			-	-	-	7	7	7	7	-	-	-	-	-	-	-	-	-	-	-	-	-	-	-	-	-	-	-	-	-	-	-	-
		Coll			-	-	-	60	60	60	60	-	-	-	-	-	-	-	-	-	-	-	-	-	-	-	-	-	-	-	-	-	-	-	-
		Comp			-	-	-	61	62	61	62	-	-	-	-	-	-	-	-	-	-	-	-	-	-	-	-	-	-	-	-	-	-	-	-
		DCPD			-	-	-	55	55	56	52	-	-	-	-	-	-	-	-	-	-	-	-	-	-	-	-	-	-	-	-	-	-	-	-
MODEL X 90D 4DR AWD	4010 00	AB			-	-	-	-	-	7	7	-	-	-	-	-	-	-	-	-	-	-	-	-	-	-	-	-	-	-	-	-	-	-	-
		Coll			-	-	-	-	-	62	58	-	-	-	-	-	-	-	-	-	-	-	-	-	-	-	-	-	-	-	-	-	-	-	-
		Comp			-	-	-	-	-	56	55	-	-	-	-	-	-	-	-	-	-	-	-	-	-	-	-	-	-	-	-	-	-	-	-
		DCPD			-	-	-	-	-	56	51	-	-	-	-	-	-	-	-	-	-	-	-	-	-	-	-	-	-	-	-	-	-	-	-
MODEL X LONG RANGE 100D 4DR AWD	4016 01	AB			-	7	7	-	-	-	-	-	-	-	-	-	-	-	-	-	-	-	-	-	-	-	-	-	-	-	-	-	-	-	-
		Coll			-	62	62	-	-	-	-	-	-	-	-	-	-	-	-	-	-	-	-	-	-	-	-	-	-	-	-	-	-	-	-
		Comp			-	57	57	-	-	-	-	-	-	-	-	-	-	-	-	-	-	-	-	-	-	-	-	-	-	-	-	-	-	-	-
		DCPD			-	57	57	-	-	-	-	-	-	-	-	-	-	-	-	-	-	-	-	-	-	-	-	-	-	-	-	-	-	-	-
MODEL X P100D 4DR AWD	4013 00	AB			-	-	-	7	7	7	8	-	-	-	-	-	-	-	-	-	-	-	-	-	-	-	-	-	-	-	-	-	-	-	-
		Coll			-	-	-	75	75	75	71	-	-	-	-	-	-	-	-	-	-	-	-	-	-	-	-	-	-	-	-	-	-	-	-
		Comp			-	-	-	60	60	60	59	-	-	-	-	-	-	-	-	-	-	-	-	-	-	-	-	-	-	-	-	-	-	-	-
		DCPD			-	-	-	62	62	62	62	-	-	-	-	-	-	-	-	-	-	-	-	-	-	-	-	-	-	-	-	-	-	-	-
MODEL X P90D 4DR AWD	4011 00	AB			-	-	-	-	-	-	7	-	-	-	-	-	-	-	-	-	-	-	-	-	-	-	-	-	-	-	-	-	-	-	-
		Coll			-	-	-	-	-	-	83	-	-	-	-	-	-	-	-	-	-	-	-	-	-	-	-	-	-	-	-	-	-	-	-
		Comp			-	-	-	-	-	-	62	-	-	-	-	-	-	-	-	-	-	-	-	-	-	-	-	-	-	-	-	-	-	-	-
		DCPD			-	-	-	-	-	-	60	-	-	-	-	-	-	-	-	-	-	-	-	-	-	-	-	-	-	-	-	-	-	-	-
MODEL X PERFORMANCE 100D 4DR AWD	4013 01	AB			-	7	7	-	-	-	-	-	-	-	-	-	-	-	-	-	-	-	-	-	-	-	-	-	-	-	-	-	-	-	-
		Coll			-	75	75	-	-	-	-	-	-	-	-	-	-	-	-	-	-	-	-	-	-	-	-	-	-	-	-	-	-	-	-
		Comp			-	59	59	-	-	-	-	-	-	-	-	-	-	-	-	-	-	-	-	-	-	-	-	-	-	-	-	-	-	-	-
		DCPD			-	62	62	-	-	-	-	-	-	-	-	-	-	-	-	-	-	-	-	-	-	-	-	-	-	-	-	-	-	-	-
MODEL Y 75 LONG RANGE 4DR 2WD	4023 00	AB			-	-	9	-	-	-	-	-	-	-	-	-	-	-	-	-	-	-	-	-	-	-	-	-	-	-	-	-	-	-	-
		Coll			-	-	35	-	-	-	-	-	-	-	-	-	-	-	-	-	-	-	-	-	-	-	-	-	-	-	-	-	-	-	-
		Comp			-	-	41	-	-	-	-	-	-	-	-	-	-	-	-	-	-	-	-	-	-	-	-	-	-	-	-	-	-	-	-
		DCPD			-	-	34	-	-	-	-	-	-	-	-	-	-	-	-	-	-	-	-	-	-	-	-	-	-	-	-	-	-	-	-
MODEL Y 75D LONG RANGE 4DR AWD	4024 00	AB			-	9	9	-	-	-	-	-	-	-	-	-	-	-	-	-	-	-	-	-	-	-	-	-	-	-	-	-	-	-	-
		Coll			-	43	43	-	-	-	-	-	-	-	-	-	-	-	-	-	-	-	-	-	-	-	-	-	-	-	-	-	-	-	-
		Comp			-	50	50	-	-	-	-	-	-	-	-	-	-	-	-	-	-	-	-	-	-	-	-	-	-	-	-	-	-	-	-
		DCPD			-	42	42	-	-	-	-	-	-	-	-	-	-	-	-	-	-	-	-	-	-	-	-	-	-	-	-	-	-	-	-
MODEL Y 75D PERFORMANCE 4DR AWD	4025 00	AB			-	9	9	-	-	-	-	-	-	-	-	-	-	-	-	-	-	-	-	-	-	-	-	-	-	-	-	-	-	-	-
		Coll			-	44	44	-	-	-	-	-	-	-	-	-	-	-	-	-	-	-	-	-	-	-	-	-	-	-	-	-	-	-	-
		Comp			-	54	54	-	-	-	-	-	-	-	-	-	-	-	-	-	-	-	-	-	-	-	-	-	-	-	-	-	-	-	-
		DCPD			-	44	44	-	-	-	-	-	-	-	-	-	-	-	-	-	-	-	-	-	-	-	-	-	-	-	-	-	-	-	-

√ - Approved Theft Deterrent System

MANUFACTURER/MODEL	CODE		24	23	22	21	20	19	18	17	16	15	14	13	12	11	10	09	08	07	06	05	04	03	02	01	00	99	98	97	96	95	94	93	92
TOYOTA																																			
86 2DR	7856 00	AB			-	-	10	10	9	10	-	-	-	-	-	-	-	-	-	-	-	-	-	-	-	-	-	-	-	-	-	-	-	-	-
		Coll			-	-	43	43	42	42	-	-	-	-	-	-	-	-	-	-	-	-	-	-	-	-	-	-	-	-	-	-	-	-	-
		Comp			-	-	34	34	33	32	-	-	-	-	-	-	-	-	-	-	-	-	-	-	-	-	-	-	-	-	-	-	-	-	-
		DCPD			-	-	43	42	40	40	-	-	-	-	-	-	-	-	-	-	-	-	-	-	-	-	-	-	-	-	-	-	-	-	-
86 GT 2DR	7856 01	AB			-	-	10	10	9	-	-	-	-	-	-	-	-	-	-	-	-	-	-	-	-	-	-	-	-	-	-	-	-	-	-
		Coll			-	-	43	43	42	-	-	-	-	-	-	-	-	-	-	-	-	-	-	-	-	-	-	-	-	-	-	-	-	-	-
		Comp			-	-	34	34	33	-	-	-	-	-	-	-	-	-	-	-	-	-	-	-	-	-	-	-	-	-	-	-	-	-	-
		DCPD			-	-	43	42	40	-	-	-	-	-	-	-	-	-	-	-	-	-	-	-	-	-	-	-	-	-	-	-	-	-	-
86 HAKONE 2DR	7856 03	AB			-	-	10	-	-	-	-	-	-	-	-	-	-	-	-	-	-	-	-	-	-	-	-	-	-	-	-	-	-	-	-
		Coll			-	-	43	-	-	-	-	-	-	-	-	-	-	-	-	-	-	-	-	-	-	-	-	-	-	-	-	-	-	-	-
		Comp			-	-	34	-	-	-	-	-	-	-	-	-	-	-	-	-	-	-	-	-	-	-	-	-	-	-	-	-	-	-	-
		DCPD			-	-	43	-	-	-	-	-	-	-	-	-	-	-	-	-	-	-	-	-	-	-	-	-	-	-	-	-	-	-	-
86 TRD 2DR	7856 02	AB			-	-	-	10	-	-	-	-	-	-	-	-	-	-	-	-	-	-	-	-	-	-	-	-	-	-	-	-	-	-	-
		Coll			-	-	-	43	-	-	-	-	-	-	-	-	-	-	-	-	-	-	-	-	-	-	-	-	-	-	-	-	-	-	-
		Comp			-	-	-	34	-	-	-	-	-	-	-	-	-	-	-	-	-	-	-	-	-	-	-	-	-	-	-	-	-	-	-
		DCPD			-	-	-	42	-	-	-	-	-	-	-	-	-	-	-	-	-	-	-	-	-	-	-	-	-	-	-	-	-	-	-
AVALON LIMITED 4DR	7595 00	AB			-	-	8	8	8	8	8	8	8	8	-	8	-	-	9	8	9	9	-	-	-	-	-	-	-	-	-	-	-	-	-
		Coll			-	-	41	41	37	37	36	36	36	35	-	37	-	-	34	31	31	31	-	-	-	-	-	-	-	-	-	-	-	-	-
		Comp			-	-	41	41	39	39	38	38	38	35	-	34	-	-	31	√27	√29	√25	-	-	-	-	-	-	-	-	-	-	-	-	-
		DCPD			-	-	44	44	40	40	40	39	39	39	-	41	-	-	36	35	34	33	-	-	-	-	-	-	-	-	-	-	-	-	-
AVALON LIMITED 4DR AWD	7058 00	AB			-	8	-	-	-	-	-	-	-	-	-	-	-	-	-	-	-	-	-	-	-	-	-	-	-	-	-	-	-	-	-
		Coll			-	36	-	-	-	-	-	-	-	-	-	-	-	-	-	-	-	-	-	-	-	-	-	-	-	-	-	-	-	-	-
		Comp			-	40	-	-	-	-	-	-	-	-	-	-	-	-	-	-	-	-	-	-	-	-	-	-	-	-	-	-	-	-	-
		DCPD			-	40	-	-	-	-	-	-	-	-	-	-	-	-	-	-	-	-	-	-	-	-	-	-	-	-	-	-	-	-	-
AVALON LIMITED HYBRID 4DR	7583 00	AB			-	-	-	8	-	-	8	8	8	8	-	-	-	-	-	-	-	-	-	-	-	-	-	-	-	-	-	-	-	-	-
		Coll			-	-	-	41	-	-	22	22	22	23	-	-	-	-	-	-	-	-	-	-	-	-	-	-	-	-	-	-	-	-	-
		Comp			-	-	-	41	-	-	29	29	29	29	-	-	-	-	-	-	-	-	-	-	-	-	-	-	-	-	-	-	-	-	-
		DCPD			-	-	-	44	-	-	32	33	33	33	-	-	-	-	-	-	-	-	-	-	-	-	-	-	-	-	-	-	-	-	-
AVALON TOURING 4DR	7625 01	AB			-	-	-	-	8	9	8	-	-	-	-	-	-	-	9	9	9	9	-	-	-	-	-	-	-	-	-	-	-	-	-
		Coll			-	-	-	-	34	34	33	-	-	-	-	-	-	-	30	29	29	27	-	-	-	-	-	-	-	-	-	-	-	-	-
		Comp			-	-	-	-	35	35	34	-	-	-	-	-	-	-	29	√27	√27	√23	-	-	-	-	-	-	-	-	-	-	-	-	-
		DCPD			-	-	-	-	38	38	38	-	-	-	-	-	-	-	33	32	32	30	-	-	-	-	-	-	-	-	-	-	-	-	-
AVALON XL 4DR	7624 00	AB			-	-	-	-	-	-	-	-	-	-	-	-	-	-	8	8	9	9	8	8	8	8	8	8	8	8	8	8	-	-	-
		Coll			-	-	-	-	-	-	-	-	-	-	-	-	-	-	31	31	30	30	23	17	19	19	19	19	19	19	19	19	-	-	-
		Comp			-	-	-	-	-	-	-	-	-	-	-	-	-	-	28	29	27	24	17	15	√16	√16	16	16	16	16	16	16	-	-	-
		DCPD			-	-	-	-	-	-	-	-	-	-	-	-	-	-	33	32	32	30	21	16	15	15	15	15	15	15	15	15	-	-	-
AVALON XLE 4DR	7625 02	AB			-	-	-	-	-	-	-	9	8	8	-	-	-	-	-	-	-	-	-	-	-	-	-	-	-	-	-	-	-	-	-
		Coll			-	-	-	-	-	-	-	34	33	33	-	-	-	-	-	-	-	-	-	-	-	-	-	-	-	-	-	-	-	-	-
		Comp			-	-	-	-	-	-	-	33	33	33	-	-	-	-	-	-	-	-	-	-	-	-	-	-	-	-	-	-	-	-	-
		DCPD			-	-	-	-	-	-	-	37	38	38	-	-	-	-	-	-	-	-	-	-	-	-	-	-	-	-	-	-	-	-	-
AVALON XLE HYBRID 4DR	7582 00	AB			-	-	-	8	-	-	8	8	8	8	-	-	-	-	-	-	-	-	-	-	-	-	-	-	-	-	-	-	-	-	-
		Coll			-	-	-	41	-	-	32	32	33	32	-	-	-	-	-	-	-	-	-	-	-	-	-	-	-	-	-	-	-	-	-
		Comp			-	-	-	41	-	-	30	30	30	30	-	-	-	-	-	-	-	-	-	-	-	-	-	-	-	-	-	-	-	-	-
		DCPD			-	-	-	44	-	-	43	43	42	35	-	-	-	-	-	-	-	-	-	-	-	-	-	-	-	-	-	-	-	-	-

√ - Approved Theft Deterrent System

MANUFACTURER/MODEL	CODE		24	23	22	21	20	19	18	17	16	15	14	13	12	11	10	09	08	07	06	05	04	03	02	01	00	99	98	97	96	95	94	93	92
TOYOTA																																			
AVALON XLS 4DR	7625 00	AB			-	-	-	-	-	-	-	-	-	-	8	8	8	9	9	9	9	9	8	8	8	8	8	8	8	8	8	8	-	-	-
		Coll			-	-	-	-	-	-	-	-	-	-	33	33	32	31	30	29	29	27	23	21	18	18	18	18	18	18	18	18	-	-	-
		Comp			-	-	-	-	-	-	-	-	-	-	32	32	32	29	29	√27	√27	√23	√17	√15	√14	√14	√14	√14	√14	14	14	14	-	-	-
		DCPD			-	-	-	-	-	-	-	-	-	-	37	37	36	33	33	32	32	30	20	18	16	16	16	16	16	16	16	16	-	-	-
AVALON XSE 4DR	7595 01	AB			-	8	8	8	-	-	-	-	-	-	-	-	-	-	-	-	-	-	-	-	-	-	-	-	-	-	-	-	-	-	-
		Coll			-	41	41	41	-	-	-	-	-	-	-	-	-	-	-	-	-	-	-	-	-	-	-	-	-	-	-	-	-	-	-
		Comp			-	41	41	41	-	-	-	-	-	-	-	-	-	-	-	-	-	-	-	-	-	-	-	-	-	-	-	-	-	-	-
		DCPD			-	44	44	44	-	-	-	-	-	-	-	-	-	-	-	-	-	-	-	-	-	-	-	-	-	-	-	-	-	-	-
AVALON XSE HYBRID 4DR	7582 01	AB			-	-	-	8	-	-	-	-	-	-	-	-	-	-	-	-	-	-	-	-	-	-	-	-	-	-	-	-	-	-	-
		Coll			-	-	-	41	-	-	-	-	-	-	-	-	-	-	-	-	-	-	-	-	-	-	-	-	-	-	-	-	-	-	-
		Comp			-	-	-	41	-	-	-	-	-	-	-	-	-	-	-	-	-	-	-	-	-	-	-	-	-	-	-	-	-	-	-
		DCPD			-	-	-	44	-	-	-	-	-	-	-	-	-	-	-	-	-	-	-	-	-	-	-	-	-	-	-	-	-	-	-
CAMRY 2DR COUPE	7622 00	AB			-	-	-	-	-	-	-	-	-	-	-	-	-	-	-	-	-	-	-	-	-	-	-	-	-	-	7	7	7	-	-
		Coll			-	-	-	-	-	-	-	-	-	-	-	-	-	-	-	-	-	-	-	-	-	-	-	-	-	-	7	7	7	-	-
		Comp			-	-	-	-	-	-	-	-	-	-	-	-	-	-	-	-	-	-	-	-	-	-	-	-	-	-	7	7	7	-	-
		DCPD			-	-	-	-	-	-	-	-	-	-	-	-	-	-	-	-	-	-	-	-	-	-	-	-	-	-	9	9	9	-	-
CAMRY 4DR	0450 00	AB			-	-	-	-	-	-	-	-	-	-	-	-	-	11	-	-	8	8	-	-	8	8	8	8	8	-	8	8	8	8	-
		Coll			-	-	-	-	-	-	-	-	-	-	-	-	-	27	-	-	17	16	-	-	12	12	12	12	12	-	12	12	12	12	-
		Comp			-	-	-	-	-	-	-	-	-	-	-	-	-	22	-	-	√10	√10	-	-	√9	9	9	9	9	-	9	9	9	9	-
		DCPD			-	-	-	-	-	-	-	-	-	-	-	-	-	33	-	-	20	17	-	-	13	13	13	13	13	-	13	13	13	13	-
CAMRY CE 4DR	0450 01	AB			-	-	-	-	-	-	-	-	-	-	-	-	-	-	11	11	-	-	-	-	-	8	8	8	8	8	-	-	-	-	-
		Coll			-	-	-	-	-	-	-	-	-	-	-	-	-	-	26	23	-	-	-	-	-	12	12	12	12	12	-	-	-	-	-
		Comp			-	-	-	-	-	-	-	-	-	-	-	-	-	-	22	√19	-	-	-	-	-	9	9	9	9	9	-	-	-	-	-
		DCPD			-	-	-	-	-	-	-	-	-	-	-	-	-	-	33	28	-	-	-	-	-	13	13	13	13	13	-	-	-	-	-
CAMRY CE V6 4DR	7615 01	AB			-	-	-	-	-	-	-	-	-	-	-	-	-	-	-	-	-	-	-	-	-	8	8	8	8	8	-	-	-	8	-
		Coll			-	-	-	-	-	-	-	-	-	-	-	-	-	-	-	-	-	-	-	-	-	14	14	14	14	14	-	-	-	14	-
		Comp			-	-	-	-	-	-	-	-	-	-	-	-	-	-	-	-	-	-	-	-	-	√9	9	9	9	9	-	-	-	9	-
		DCPD			-	-	-	-	-	-	-	-	-	-	-	-	-	-	-	-	-	-	-	-	-	14	14	14	14	14	-	-	-	14	-
CAMRY DLX 4DR	0450 05	AB			-	-	-	-	-	-	-	-	-	-	-	-	-	-	-	-	-	-	-	-	-	-	-	-	-	-	-	-	-	8	-
		Coll			-	-	-	-	-	-	-	-	-	-	-	-	-	-	-	-	-	-	-	-	-	-	-	-	-	-	-	-	-	12	-
		Comp			-	-	-	-	-	-	-	-	-	-	-	-	-	-	-	-	-	-	-	-	-	-	-	-	-	-	-	-	-	9	-
		DCPD			-	-	-	-	-	-	-	-	-	-	-	-	-	-	-	-	-	-	-	-	-	-	-	-	-	-	-	-	-	13	-
CAMRY DLX V6 4DR	7615 06	AB			-	-	-	-	-	-	-	-	-	-	-	-	-	-	-	-	-	-	-	-	-	-	-	-	-	-	-	-	-	8	-
		Coll			-	-	-	-	-	-	-	-	-	-	-	-	-	-	-	-	-	-	-	-	-	-	-	-	-	-	-	-	-	14	-
		Comp			-	-	-	-	-	-	-	-	-	-	-	-	-	-	-	-	-	-	-	-	-	-	-	-	-	-	-	-	-	9	-
		DCPD			-	-	-	-	-	-	-	-	-	-	-	-	-	-	-	-	-	-	-	-	-	-	-	-	-	-	-	-	-	14	-
CAMRY DLX WAGON	0560 02	AB			-	-	-	-	-	-	-	-	-	-	-	-	-	-	-	-	-	-	-	-	-	-	-	-	-	-	-	-	-	8	-
		Coll			-	-	-	-	-	-	-	-	-	-	-	-	-	-	-	-	-	-	-	-	-	-	-	-	-	-	-	-	-	9	-
		Comp			-	-	-	-	-	-	-	-	-	-	-	-	-	-	-	-	-	-	-	-	-	-	-	-	-	-	-	-	-	5	-
		DCPD			-	-	-	-	-	-	-	-	-	-	-	-	-	-	-	-	-	-	-	-	-	-	-	-	-	-	-	-	-	11	-
CAMRY DX 2DR COUPE	7622 02	AB			-	-	-	-	-	-	-	-	-	-	-	-	-	-	-	-	-	-	-	-	-	-	-	-	-	-	7	-	-	-	-
		Coll			-	-	-	-	-	-	-	-	-	-	-	-	-	-	-	-	-	-	-	-	-	-	-	-	-	-	7	-	-	-	-
		Comp			-	-	-	-	-	-	-	-	-	-	-	-	-	-	-	-	-	-	-	-	-	-	-	-	-	-	7	-	-	-	-
		DCPD			-	-	-	-	-	-	-	-	-	-	-	-	-	-	-	-	-	-	-	-	-	-	-	-	-	-	9	-	-	-	-

√ - Approved Theft Deterrent System

MANUFACTURER/MODEL	CODE		24	23	22	21	20	19	18	17	16	15	14	13	12	11	10	09	08	07	06	05	04	03	02	01	00	99	98	97	96	95	94	93	92
TOYOTA																																			
CAMRY DX 4DR	0450 06	AB			-	-	-	-	-	-	-	-	-	-	-	-	-	-	-	-	-	-	-	-	-	-	-	-	-	-	8	8	8	-	-
		Coll			-	-	-	-	-	-	-	-	-	-	-	-	-	-	-	-	-	-	-	-	-	-	-	-	-	-	12	12	12	-	-
		Comp			-	-	-	-	-	-	-	-	-	-	-	-	-	-	-	-	-	-	-	-	-	-	-	-	-	-	9	9	9	-	-
		DCPD			-	-	-	-	-	-	-	-	-	-	-	-	-	-	-	-	-	-	-	-	-	-	-	-	-	-	13	13	13	-	-
CAMRY DX V6 4DR	7615 05	AB			-	-	-	-	-	-	-	-	-	-	-	-	-	-	-	-	-	-	-	-	-	-	-	-	-	-	8	-	-	-	-
		Coll			-	-	-	-	-	-	-	-	-	-	-	-	-	-	-	-	-	-	-	-	-	-	-	-	-	-	14	-	-	-	-
		Comp			-	-	-	-	-	-	-	-	-	-	-	-	-	-	-	-	-	-	-	-	-	-	-	-	-	-	9	-	-	-	-
		DCPD			-	-	-	-	-	-	-	-	-	-	-	-	-	-	-	-	-	-	-	-	-	-	-	-	-	-	14	-	-	-	-
CAMRY HYBRID 4DR	7747 00	AB			-	-	-	-	-	-	-	-	-	-	-	11	11	11	10	11	-	-	-	-	-	-	-	-	-	-	-	-	-	-	-
		Coll			-	-	-	-	-	-	-	-	-	-	-	36	35	31	31	29	-	-	-	-	-	-	-	-	-	-	-	-	-	-	-
		Comp			-	-	-	-	-	-	-	-	-	-	-	26	27	23	20	√21	-	-	-	-	-	-	-	-	-	-	-	-	-	-	-
		DCPD			-	-	-	-	-	-	-	-	-	-	-	41	40	36	36	35	-	-	-	-	-	-	-	-	-	-	-	-	-	-	-
CAMRY L 4DR	0450 08	AB			-	-	-	-	10	-	-	-	-	-	-	-	-	-	-	-	-	-	-	-	-	-	-	-	-	-	-	-	-	-	-
		Coll			-	-	-	-	35	-	-	-	-	-	-	-	-	-	-	-	-	-	-	-	-	-	-	-	-	-	-	-	-	-	-
		Comp			-	-	-	-	34	-	-	-	-	-	-	-	-	-	-	-	-	-	-	-	-	-	-	-	-	-	-	-	-	-	-
		DCPD			-	-	-	-	41	-	-	-	-	-	-	-	-	-	-	-	-	-	-	-	-	-	-	-	-	-	-	-	-	-	-
CAMRY LE 2DR COUPE	7622 01	AB			-	-	-	-	-	-	-	-	-	-	-	-	-	-	-	-	-	-	-	-	-	-	-	-	-	-	7	7	7	-	-
		Coll			-	-	-	-	-	-	-	-	-	-	-	-	-	-	-	-	-	-	-	-	-	-	-	-	-	-	7	7	7	-	-
		Comp			-	-	-	-	-	-	-	-	-	-	-	-	-	-	-	-	-	-	-	-	-	-	-	-	-	-	7	7	7	-	-
		DCPD			-	-	-	-	-	-	-	-	-	-	-	-	-	-	-	-	-	-	-	-	-	-	-	-	-	-	9	9	9	-	-
CAMRY LE 4DR	0450 02	AB			-	10	10	10	10	11	10	11	11	10	11	11	11	11	11	11	8	8	8	8	8	8	8	8	8	8	8	8	8	8	-
		Coll			-	35	35	34	35	35	32	33	33	33	32	29	26	27	26	23	17	16	15	15	12	12	12	12	12	12	12	12	12	12	-
		Comp			-	34	34	34	34	37	37	34	32	32	32	25	25	22	22	√19	√10	√10	√9	√9	√9	9	9	9	9	9	9	9	9	9	-
		DCPD			-	41	41	41	41	43	43	41	41	39	38	35	33	33	33	28	20	17	16	14	13	13	13	13	13	13	13	13	13	13	-
CAMRY LE 4DR AWD	0567 04	AB			-	10	10	-	-	-	-	-	-	-	-	-	-	-	-	-	-	-	-	-	-	-	-	-	-	-	-	-	-	-	-
		Coll			-	37	37	-	-	-	-	-	-	-	-	-	-	-	-	-	-	-	-	-	-	-	-	-	-	-	-	-	-	-	-
		Comp			-	34	34	-	-	-	-	-	-	-	-	-	-	-	-	-	-	-	-	-	-	-	-	-	-	-	-	-	-	-	-
		DCPD			-	42	42	-	-	-	-	-	-	-	-	-	-	-	-	-	-	-	-	-	-	-	-	-	-	-	-	-	-	-	-
CAMRY LE HYBRID 4DR	7747 01	AB			-	9	9	9	9	10	10	10	10	10	10	-	-	-	-	-	-	-	-	-	-	-	-	-	-	-	-	-	-	-	-
		Coll			-	35	35	37	35	37	38	38	38	35	36	-	-	-	-	-	-	-	-	-	-	-	-	-	-	-	-	-	-	-	-
		Comp			-	33	33	33	33	35	33	34	33	32	29	-	-	-	-	-	-	-	-	-	-	-	-	-	-	-	-	-	-	-	-
		DCPD			-	43	43	43	42	46	44	43	44	43	42	-	-	-	-	-	-	-	-	-	-	-	-	-	-	-	-	-	-	-	-
CAMRY LE V6 2DR COUPE	7623 01	AB			-	-	-	-	-	-	-	-	-	-	-	-	-	-	-	-	-	-	-	-	-	-	-	-	-	-	7	7	7	-	-
		Coll			-	-	-	-	-	-	-	-	-	-	-	-	-	-	-	-	-	-	-	-	-	-	-	-	-	-	6	6	6	-	-
		Comp			-	-	-	-	-	-	-	-	-	-	-	-	-	-	-	-	-	-	-	-	-	-	-	-	-	-	9	9	9	-	-
		DCPD			-	-	-	-	-	-	-	-	-	-	-	-	-	-	-	-	-	-	-	-	-	-	-	-	-	-	9	9	9	-	-
CAMRY LE V6 4DR	7615 02	AB			-	-	-	-	-	-	-	-	-	-	-	10	11	11	11	11	8	8	8	8	8	8	8	8	8	8	8	8	8	8	-
		Coll			-	-	-	-	-	-	-	-	-	-	-	30	30	27	28	23	21	18	17	16	14	14	14	14	14	14	14	14	14	14	-
		Comp			-	-	-	-	-	-	-	-	-	-	-	29	29	25	24	√22	√12	√11	√11	√10	√9	√9	9	9	9	9	9	9	9	9	-
		DCPD			-	-	-	-	-	-	-	-	-	-	-	33	32	31	31	29	24	19	17	15	14	14	14	14	14	14	14	14	14	14	-
CAMRY LE V6 WAGON	7621 00	AB			-	-	-	-	-	-	-	-	-	-	-	-	-	-	-	-	-	-	-	-	-	-	-	-	-	-	8	8	8	8	-
		Coll			-	-	-	-	-	-	-	-	-	-	-	-	-	-	-	-	-	-	-	-	-	-	-	-	-	-	7	7	7	7	-
		Comp			-	-	-	-	-	-	-	-	-	-	-	-	-	-	-	-	-	-	-	-	-	-	-	-	-	-	5	5	5	5	-
		DCPD			-	-	-	-	-	-	-	-	-	-	-	-	-	-	-	-	-	-	-	-	-	-	-	-	-	-	9	9	9	9	-

√ - Approved Theft Deterrent System

MANUFACTURER/MODEL	CODE		24	23	22	21	20	19	18	17	16	15	14	13	12	11	10	09	08	07	06	05	04	03	02	01	00	99	98	97	96	95	94	93	92
TOYOTA																																			
CAMRY LE WAGON	0560 01	AB			-	-	-	-	-	-	-	-	-	-	-	-	-	-	-	-	-	-	-	-	-	-	-	-	-	-	8	8	8	8	-
		Coll			-	-	-	-	-	-	-	-	-	-	-	-	-	-	-	-	-	-	-	-	-	-	-	-	-	-	9	9	9	9	-
		Comp			-	-	-	-	-	-	-	-	-	-	-	-	-	-	-	-	-	-	-	-	-	-	-	-	-	-	5	5	5	5	-
		DCPD			-	-	-	-	-	-	-	-	-	-	-	-	-	-	-	-	-	-	-	-	-	-	-	-	-	-	11	11	11	11	-
CAMRY SE 4DR	0450 04	AB			-	10	10	10	10	11	10	11	11	10	11	11	11	11	11	11	8	8	8	8	8	-	-	-	-	-	-	-	-	-	-
		Coll			-	35	35	34	35	35	32	33	33	33	32	29	26	27	26	23	17	16	15	15	12	-	-	-	-	-	-	-	-	-	-
		Comp			-	34	34	34	34	37	37	34	32	32	32	25	25	22	22	√19	√10	√10	√9	√9	√9	-	-	-	-	-	-	-	-	-	-
		DCPD			-	41	41	41	41	43	43	41	41	39	38	35	33	33	33	28	20	17	16	14	13	-	-	-	-	-	-	-	-	-	-
CAMRY SE 4DR AWD	0567 05	AB			-	10	10	-	-	-	-	-	-	-	-	-	-	-	-	-	-	-	-	-	-	-	-	-	-	-	-	-	-	-	-
		Coll			-	37	37	-	-	-	-	-	-	-	-	-	-	-	-	-	-	-	-	-	-	-	-	-	-	-	-	-	-	-	-
		Comp			-	34	34	-	-	-	-	-	-	-	-	-	-	-	-	-	-	-	-	-	-	-	-	-	-	-	-	-	-	-	-
		DCPD			-	42	42	-	-	-	-	-	-	-	-	-	-	-	-	-	-	-	-	-	-	-	-	-	-	-	-	-	-	-	-
CAMRY SE HYBRID 4DR	7747 03	AB			-	9	9	9	9	10	10	10	10	-	-	-	-	-	-	-	-	-	-	-	-	-	-	-	-	-	-	-	-	-	-
		Coll			-	35	35	37	35	37	38	38	38	-	-	-	-	-	-	-	-	-	-	-	-	-	-	-	-	-	-	-	-	-	-
		Comp			-	33	33	33	33	35	33	34	33	-	-	-	-	-	-	-	-	-	-	-	-	-	-	-	-	-	-	-	-	-	-
		DCPD			-	43	43	43	42	46	44	43	44	-	-	-	-	-	-	-	-	-	-	-	-	-	-	-	-	-	-	-	-	-	-
CAMRY SE V6 2DR COUPE	7623 02	AB			-	-	-	-	-	-	-	-	-	-	-	-	-	-	-	-	-	-	-	-	-	-	-	-	-	-	7	7	7	-	-
		Coll			-	-	-	-	-	-	-	-	-	-	-	-	-	-	-	-	-	-	-	-	-	-	-	-	-	-	6	6	6	-	-
		Comp			-	-	-	-	-	-	-	-	-	-	-	-	-	-	-	-	-	-	-	-	-	-	-	-	-	-	9	9	9	-	-
		DCPD			-	-	-	-	-	-	-	-	-	-	-	-	-	-	-	-	-	-	-	-	-	-	-	-	-	-	9	9	9	-	-
CAMRY SE V6 4DR	7615 03	AB			-	-	-	-	-	-	-	-	10	10	11	10	11	11	11	11	8	8	8	8	8	-	-	8	8	8	-	-	8	8	-
		Coll			-	-	-	-	-	-	-	-	32	31	32	30	30	27	28	23	21	18	17	16	14	-	-	14	14	14	-	-	14	14	-
		Comp			-	-	-	-	-	-	-	-	30	30	30	29	29	25	24	√22	√12	√11	√11	√10	√9	-	-	9	9	9	-	-	9	9	-
		DCPD			-	-	-	-	-	-	-	-	36	35	35	33	32	31	31	29	24	19	17	15	14	-	-	14	14	14	-	-	14	14	-
CAMRY SOLARA SE 2DR	7644 00	AB			-	-	-	-	-	-	-	-	-	-	-	-	-	-	9	9	9	9	9	7	7	7	7	7	-	-	-	-	-	-	-
		Coll			-	-	-	-	-	-	-	-	-	-	-	-	-	-	27	26	26	21	21	16	13	13	13	13	-	-	-	-	-	-	-
		Comp			-	-	-	-	-	-	-	-	-	-	-	-	-	-	22	√15	√17	√15	√15	√16	√14	√14	√14	14	-	-	-	-	-	-	-
		DCPD			-	-	-	-	-	-	-	-	-	-	-	-	-	-	33	25	25	20	21	16	15	15	15	15	-	-	-	-	-	-	-
CAMRY SOLARA SE CONVERTIBLE	7674 00	AB			-	-	-	-	-	-	-	-	-	-	-	-	-	-	-	-	-	-	-	7	7	7	7	-	-	-	-	-	-	-	-
		Coll			-	-	-	-	-	-	-	-	-	-	-	-	-	-	-	-	-	-	-	12	12	12	12	-	-	-	-	-	-	-	-
		Comp			-	-	-	-	-	-	-	-	-	-	-	-	-	-	-	-	-	-	-	√20	√20	√20	√20	-	-	-	-	-	-	-	-
		DCPD			-	-	-	-	-	-	-	-	-	-	-	-	-	-	-	-	-	-	-	12	12	12	12	-	-	-	-	-	-	-	-
CAMRY SOLARA SE V6 2DR	7645 00	AB			-	-	-	-	-	-	-	-	-	-	-	-	-	-	-	-	9	9	9	8	8	8	8	8	-	-	-	-	-	-	-
		Coll			-	-	-	-	-	-	-	-	-	-	-	-	-	-	-	-	27	22	24	15	15	15	15	15	-	-	-	-	-	-	-
		Comp			-	-	-	-	-	-	-	-	-	-	-	-	-	-	-	-	√20	√18	√17	√17	√16	√16	√16	16	-	-	-	-	-	-	-
		DCPD			-	-	-	-	-	-	-	-	-	-	-	-	-	-	-	-	26	23	22	15	15	15	15	15	-	-	-	-	-	-	-
CAMRY SOLARA SE V6 CONVERTIBLE	7653 02	AB			-	-	-	-	-	-	-	-	-	-	-	-	-	-	-	7	7	-	-	7	7	7	7	-	-	-	-	-	-	-	-
		Coll			-	-	-	-	-	-	-	-	-	-	-	-	-	-	-	17	16	-	-	13	13	13	13	-	-	-	-	-	-	-	-
		Comp			-	-	-	-	-	-	-	-	-	-	-	-	-	-	-	√23	√22	-	-	√23	√22	√22	√22	-	-	-	-	-	-	-	-
		DCPD			-	-	-	-	-	-	-	-	-	-	-	-	-	-	-	25	23	-	-	14	13	13	13	-	-	-	-	-	-	-	-
CAMRY SOLARA SLE 2DR	7644 01	AB			-	-	-	-	-	-	-	-	-	-	-	-	-	-	-	-	-	-	-	-	7	7	7	7	-	-	-	-	-	-	-
		Coll			-	-	-	-	-	-	-	-	-	-	-	-	-	-	-	-	-	-	-	-	13	13	13	13	-	-	-	-	-	-	-
		Comp			-	-	-	-	-	-	-	-	-	-	-	-	-	-	-	-	-	-	-	-	√14	√14	√14	14	-	-	-	-	-	-	-
		DCPD			-	-	-	-	-	-	-	-	-	-	-	-	-	-	-	-	-	-	-	-	15	15	15	15	-	-	-	-	-	-	-

√ - Approved Theft Deterrent System

MANUFACTURER/MODEL	CODE		24	23	22	21	20	19	18	17	16	15	14	13	12	11	10	09	08	07	06	05	04	03	02	01	00	99	98	97	96	95	94	93	92
TOYOTA																																			
CAMRY SOLARA SLE V6 2DR	7645 01	AB			-	-	-	-	-	-	-	-	-	-	-	-	-	-	9	9	9	9	9	8	8	8	8	-	-	-	-	-	-	-	-
		Coll			-	-	-	-	-	-	-	-	-	-	-	-	-	-	31	29	27	22	24	15	15	15	15	-	-	-	-	-	-	-	-
		Comp			-	-	-	-	-	-	-	-	-	-	-	-	-	-	22	√19	√20	√18	√17	√17	√16	√16	√16	-	-	-	-	-	-	-	-
		DCPD			-	-	-	-	-	-	-	-	-	-	-	-	-	-	32	27	26	23	22	15	15	15	15	-	-	-	-	-	-	-	-
CAMRY SOLARA SLE V6 CONVERTIBLE	7653 00	AB			-	-	-	-	-	-	-	-	-	-	-	-	-	-	7	7	7	7	7	7	7	7	7	-	-	-	-	-	-	-	-
		Coll			-	-	-	-	-	-	-	-	-	-	-	-	-	-	18	17	16	14	14	13	13	13	13	-	-	-	-	-	-	-	-
		Comp			-	-	-	-	-	-	-	-	-	-	-	-	-	-	24	√23	√22	√20	√20	√23	√22	√22	√22	-	-	-	-	-	-	-	-
		DCPD			-	-	-	-	-	-	-	-	-	-	-	-	-	-	27	25	23	22	21	14	13	13	13	-	-	-	-	-	-	-	-
CAMRY SOLARA SPORT V6 2DR	7645 02	AB			-	-	-	-	-	-	-	-	-	-	-	-	-	-	-	9	-	-	-	-	-	-	-	-	-	-	-	-	-	-	-
		Coll			-	-	-	-	-	-	-	-	-	-	-	-	-	-	-	29	-	-	-	-	-	-	-	-	-	-	-	-	-	-	-
		Comp			-	-	-	-	-	-	-	-	-	-	-	-	-	-	-	√19	-	-	-	-	-	-	-	-	-	-	-	-	-	-	-
		DCPD			-	-	-	-	-	-	-	-	-	-	-	-	-	-	-	27	-	-	-	-	-	-	-	-	-	-	-	-	-	-	-
CAMRY SOLARA SPORT V6 CONVERTIBLE	7653 03	AB			-	-	-	-	-	-	-	-	-	-	-	-	-	-	-	7	-	-	-	-	-	-	-	-	-	-	-	-	-	-	-
		Coll			-	-	-	-	-	-	-	-	-	-	-	-	-	-	-	17	-	-	-	-	-	-	-	-	-	-	-	-	-	-	-
		Comp			-	-	-	-	-	-	-	-	-	-	-	-	-	-	-	√23	-	-	-	-	-	-	-	-	-	-	-	-	-	-	-
		DCPD			-	-	-	-	-	-	-	-	-	-	-	-	-	-	-	25	-	-	-	-	-	-	-	-	-	-	-	-	-	-	-
CAMRY V6 2DR COUPE	7623 00	AB			-	-	-	-	-	-	-	-	-	-	-	-	-	-	-	-	-	-	-	-	-	-	-	-	-	-	-	-	7	-	-
		Coll			-	-	-	-	-	-	-	-	-	-	-	-	-	-	-	-	-	-	-	-	-	-	-	-	-	-	-	-	6	-	-
		Comp			-	-	-	-	-	-	-	-	-	-	-	-	-	-	-	-	-	-	-	-	-	-	-	-	-	-	-	-	9	-	-
		DCPD			-	-	-	-	-	-	-	-	-	-	-	-	-	-	-	-	-	-	-	-	-	-	-	-	-	-	-	-	9	-	-
CAMRY V6 4DR	7615 00	AB			-	-	-	-	-	-	-	-	-	-	-	-	-	-	-	-	-	-	-	-	8	-	-	8	8	8	8	8	8	8	-
		Coll			-	-	-	-	-	-	-	-	-	-	-	-	-	-	-	-	-	-	-	-	14	-	-	14	14	14	14	14	14	14	-
		Comp			-	-	-	-	-	-	-	-	-	-	-	-	-	-	-	-	-	-	-	-	√9	-	-	9	9	9	9	9	9	9	-
		DCPD			-	-	-	-	-	-	-	-	-	-	-	-	-	-	-	-	-	-	-	-	14	-	-	14	14	14	14	14	14	14	-
CAMRY WAGON	0560 00	AB			-	-	-	-	-	-	-	-	-	-	-	-	-	-	-	-	-	-	-	-	-	-	-	-	-	-	-	-	8	8	-
		Coll			-	-	-	-	-	-	-	-	-	-	-	-	-	-	-	-	-	-	-	-	-	-	-	-	-	-	-	-	9	9	-
		Comp			-	-	-	-	-	-	-	-	-	-	-	-	-	-	-	-	-	-	-	-	-	-	-	-	-	-	-	-	5	5	-
		DCPD			-	-	-	-	-	-	-	-	-	-	-	-	-	-	-	-	-	-	-	-	-	-	-	-	-	-	-	-	11	11	-
CAMRY XLE 4DR	0450 03	AB			-	10	10	10	10	11	10	11	11	10	11	11	11	11	11	11	8	8	8	8	8	8	8	8	8	-	-	8	8	8	-
		Coll			-	35	35	34	35	35	32	33	33	33	32	29	26	27	26	23	17	16	15	15	12	12	12	12	12	-	-	12	12	12	-
		Comp			-	34	34	34	34	37	37	34	32	32	32	25	25	22	22	√19	√10	√10	√9	√9	√9	9	9	9	9	-	-	9	9	9	-
		DCPD			-	41	41	41	41	43	43	41	41	39	38	35	33	33	33	28	20	17	16	14	13	13	13	13	13	-	-	13	13	13	-
CAMRY XLE 4DR AWD	0567 07	AB			-	10	10	-	-	-	-	-	-	-	-	-	-	-	-	-	-	-	-	-	-	-	-	-	-	-	-	-	-	-	-
		Coll			-	37	37	-	-	-	-	-	-	-	-	-	-	-	-	-	-	-	-	-	-	-	-	-	-	-	-	-	-	-	-
		Comp			-	34	34	-	-	-	-	-	-	-	-	-	-	-	-	-	-	-	-	-	-	-	-	-	-	-	-	-	-	-	-
		DCPD			-	42	42	-	-	-	-	-	-	-	-	-	-	-	-	-	-	-	-	-	-	-	-	-	-	-	-	-	-	-	-
CAMRY XLE HYBRID 4DR	7747 02	AB			-	9	9	9	9	10	10	10	10	10	10	-	-	-	-	-	-	-	-	-	-	-	-	-	-	-	-	-	-	-	-
		Coll			-	35	35	37	35	37	38	38	38	35	36	-	-	-	-	-	-	-	-	-	-	-	-	-	-	-	-	-	-	-	-
		Comp			-	33	33	33	33	35	33	34	33	32	29	-	-	-	-	-	-	-	-	-	-	-	-	-	-	-	-	-	-	-	-
		DCPD			-	43	43	43	42	46	44	43	44	43	42	-	-	-	-	-	-	-	-	-	-	-	-	-	-	-	-	-	-	-	-
CAMRY XLE V6 4DR	7615 04	AB			-	9	9	9	10	10	10	10	10	10	11	10	11	11	11	11	8	8	8	8	8	8	8	8	8	8	-	8	-	8	-
		Coll			-	35	35	37	37	32	32	33	32	31	32	30	30	27	28	23	21	18	17	16	14	14	14	14	14	14	-	14	-	14	-
		Comp			-	42	42	42	42	32	31	31	30	30	30	29	29	25	24	√22	√12	√11	√11	√10	√9	√9	9	9	9	9	-	9	-	9	-
		DCPD			-	43	43	43	43	36	36	37	36	35	35	33	32	31	31	29	24	19	17	15	14	14	14	14	14	14	-	14	-	14	-

√ - Approved Theft Deterrent System

MANUFACTURER/MODEL	CODE		24	23	22	21	20	19	18	17	16	15	14	13	12	11	10	09	08	07	06	05	04	03	02	01	00	99	98	97	96	95	94	93	92
TOYOTA																																			
CAMRY XSE 4DR	0450 07	AB			-	10	10	10	10	11	10	11	-	-	-	-	-	-	-	-	-	-	-	-	-	-	-	-	-	-	-	-	-	-	-
		Coll			-	35	35	34	35	35	32	33	-	-	-	-	-	-	-	-	-	-	-	-	-	-	-	-	-	-	-	-	-	-	-
		Comp			-	34	34	34	34	37	37	34	-	-	-	-	-	-	-	-	-	-	-	-	-	-	-	-	-	-	-	-	-	-	-
		DCPD			-	41	41	41	41	43	43	41	-	-	-	-	-	-	-	-	-	-	-	-	-	-	-	-	-	-	-	-	-	-	-
CAMRY XSE 4DR AWD	0567 06	AB			-	10	10	-	-	-	-	-	-	-	-	-	-	-	-	-	-	-	-	-	-	-	-	-	-	-	-	-	-	-	-
		Coll			-	37	37	-	-	-	-	-	-	-	-	-	-	-	-	-	-	-	-	-	-	-	-	-	-	-	-	-	-	-	-
		Comp			-	34	34	-	-	-	-	-	-	-	-	-	-	-	-	-	-	-	-	-	-	-	-	-	-	-	-	-	-	-	-
		DCPD			-	42	42	-	-	-	-	-	-	-	-	-	-	-	-	-	-	-	-	-	-	-	-	-	-	-	-	-	-	-	-
CAMRY XSE HYBRID 4DR	7747 04	AB			-	9	-	-	-	-	-	-	-	-	-	-	-	-	-	-	-	-	-	-	-	-	-	-	-	-	-	-	-	-	-
		Coll			-	35	-	-	-	-	-	-	-	-	-	-	-	-	-	-	-	-	-	-	-	-	-	-	-	-	-	-	-	-	-
		Comp			-	33	-	-	-	-	-	-	-	-	-	-	-	-	-	-	-	-	-	-	-	-	-	-	-	-	-	-	-	-	-
		DCPD			-	43	-	-	-	-	-	-	-	-	-	-	-	-	-	-	-	-	-	-	-	-	-	-	-	-	-	-	-	-	-
CAMRY XSE V6 4DR	7615 07	AB			-	9	9	9	10	10	10	10	-	-	-	-	-	-	-	-	-	-	-	-	-	-	-	-	-	-	-	-	-	-	-
		Coll			-	35	35	37	37	32	32	33	-	-	-	-	-	-	-	-	-	-	-	-	-	-	-	-	-	-	-	-	-	-	-
		Comp			-	42	42	42	42	32	31	31	-	-	-	-	-	-	-	-	-	-	-	-	-	-	-	-	-	-	-	-	-	-	-
		DCPD			-	43	43	43	43	36	36	37	-	-	-	-	-	-	-	-	-	-	-	-	-	-	-	-	-	-	-	-	-	-	-
CELICA 2DR	0401 00	AB			-	-	-	-	-	-	-	-	-	-	-	-	-	-	-	-	-	-	-	-	-	-	-	-	-	-	-	-	-	8	-
		Coll			-	-	-	-	-	-	-	-	-	-	-	-	-	-	-	-	-	-	-	-	-	-	-	-	-	-	-	-	-	8	-
		Comp			-	-	-	-	-	-	-	-	-	-	-	-	-	-	-	-	-	-	-	-	-	-	-	-	-	-	-	-	-	7	-
		DCPD			-	-	-	-	-	-	-	-	-	-	-	-	-	-	-	-	-	-	-	-	-	-	-	-	-	-	-	-	-	8	-
CELICA 2DR LIFTBACK	0451 00	AB			-	-	-	-	-	-	-	-	-	-	-	-	-	-	-	-	-	-	-	-	-	-	-	7	7	7	7	7	7	7	-
		Coll			-	-	-	-	-	-	-	-	-	-	-	-	-	-	-	-	-	-	-	-	-	-	-	17	17	17	17	17	17	17	-
		Comp			-	-	-	-	-	-	-	-	-	-	-	-	-	-	-	-	-	-	-	-	-	-	-	11	11	11	11	11	11	11	-
		DCPD			-	-	-	-	-	-	-	-	-	-	-	-	-	-	-	-	-	-	-	-	-	-	-	16	16	16	16	16	16	16	-
CELICA GT 2DR	7616 00	AB			-	-	-	-	-	-	-	-	-	-	-	-	-	-	-	-	-	-	-	-	-	-	-	-	-	8	-	8	-	8	-
		Coll			-	-	-	-	-	-	-	-	-	-	-	-	-	-	-	-	-	-	-	-	-	-	-	-	-	11	-	11	-	11	-
		Comp			-	-	-	-	-	-	-	-	-	-	-	-	-	-	-	-	-	-	-	-	-	-	-	-	-	17	-	17	-	17	-
		DCPD			-	-	-	-	-	-	-	-	-	-	-	-	-	-	-	-	-	-	-	-	-	-	-	-	-	10	-	10	-	10	-
CELICA GT 2DR LIFTBACK	0548 00	AB			-	-	-	-	-	-	-	-	-	-	-	-	-	-	-	-	-	9	8	8	9	9	9	9	9	9	9	9	9	9	-
		Coll			-	-	-	-	-	-	-	-	-	-	-	-	-	-	-	-	-	18	17	17	14	14	14	14	14	14	14	14	14	14	-
		Comp			-	-	-	-	-	-	-	-	-	-	-	-	-	-	-	-	-	17	16	17	16	16	16	16	16	16	16	16	16	16	-
		DCPD			-	-	-	-	-	-	-	-	-	-	-	-	-	-	-	-	-	17	16	17	15	15	15	15	15	15	15	15	15	15	-
CELICA GT CONVERTIBLE	0594 00	AB			-	-	-	-	-	-	-	-	-	-	-	-	-	-	-	-	-	-	-	-	-	-	-	7	7	7	7	7	-	7	-
		Coll			-	-	-	-	-	-	-	-	-	-	-	-	-	-	-	-	-	-	-	-	-	-	-	8	8	8	8	8	-	8	-
		Comp			-	-	-	-	-	-	-	-	-	-	-	-	-	-	-	-	-	-	-	-	-	-	-	15	15	15	15	15	-	15	-
		DCPD			-	-	-	-	-	-	-	-	-	-	-	-	-	-	-	-	-	-	-	-	-	-	-	9	9	9	9	9	-	9	-
CELICA GT SPORT 2DR COUPE	7616 02	AB			-	-	-	-	-	-	-	-	-	-	-	-	-	-	-	-	-	-	-	-	-	-	-	-	-	8	8	8	8	8	-
		Coll			-	-	-	-	-	-	-	-	-	-	-	-	-	-	-	-	-	-	-	-	-	-	-	-	-	11	11	11	11	11	-
		Comp			-	-	-	-	-	-	-	-	-	-	-	-	-	-	-	-	-	-	-	-	-	-	-	-	-	17	17	17	17	17	-
		DCPD			-	-	-	-	-	-	-	-	-	-	-	-	-	-	-	-	-	-	-	-	-	-	-	-	-	10	10	10	10	10	-
CELICA GT-S 2DR LIFTBACK	0549 00	AB			-	-	-	-	-	-	-	-	-	-	-	-	-	-	-	-	-	8	8	8	8	8	8	8	8	-	-	-	-	8	-
		Coll			-	-	-	-	-	-	-	-	-	-	-	-	-	-	-	-	-	17	17	17	17	17	17	17	17	-	-	-	-	17	-
		Comp			-	-	-	-	-	-	-	-	-	-	-	-	-	-	-	-	-	25	24	25	24	24	24	24	24	-	-	-	-	24	-
		DCPD			-	-	-	-	-	-	-	-	-	-	-	-	-	-	-	-	-	20	20	17	17	17	17	17	17	-	-	-	-	17	-

√ - Approved Theft Deterrent System

MANUFACTURER/MODEL	CODE		24	23	22	21	20	19	18	17	16	15	14	13	12	11	10	09	08	07	06	05	04	03	02	01	00	99	98	97	96	95	94	93	92
TOYOTA																																			
CELICA GT-S SPORT 2DR COUPE	7616 01	AB			-	-	-	-	-	-	-	-	-	-	-	-	-	-	-	-	-	-	-	-	-	-	-	-	-	8	-	8	8	-	-
		Coll			-	-	-	-	-	-	-	-	-	-	-	-	-	-	-	-	-	-	-	-	-	-	-	-	-	11	-	11	11	-	-
		Comp			-	-	-	-	-	-	-	-	-	-	-	-	-	-	-	-	-	-	-	-	-	-	-	-	-	17	-	17	17	-	-
		DCPD			-	-	-	-	-	-	-	-	-	-	-	-	-	-	-	-	-	-	-	-	-	-	-	-	-	10	-	10	10	-	-
CELICA GT-S TURBO 2DR LIFTBACK 4WD	0568 00	AB			-	-	-	-	-	-	-	-	-	-	-	-	-	-	-	-	-	-	-	-	-	-	-	-	-	-	-	-	-	7	-
		Coll			-	-	-	-	-	-	-	-	-	-	-	-	-	-	-	-	-	-	-	-	-	-	-	-	-	-	-	-	-	11	-
		Comp			-	-	-	-	-	-	-	-	-	-	-	-	-	-	-	-	-	-	-	-	-	-	-	-	-	-	-	-	-	16	-
		DCPD			-	-	-	-	-	-	-	-	-	-	-	-	-	-	-	-	-	-	-	-	-	-	-	-	-	-	-	-	-	9	-
CELICA GTS 2DR LIFTBACK	0456 00	AB			-	-	-	-	-	-	-	-	-	-	-	-	-	-	-	-	-	-	-	-	-	-	-	-	-	-	-	-	-	8	-
		Coll			-	-	-	-	-	-	-	-	-	-	-	-	-	-	-	-	-	-	-	-	-	-	-	-	-	-	-	-	-	8	-
		Comp			-	-	-	-	-	-	-	-	-	-	-	-	-	-	-	-	-	-	-	-	-	-	-	-	-	-	-	-	-	6	-
		DCPD			-	-	-	-	-	-	-	-	-	-	-	-	-	-	-	-	-	-	-	-	-	-	-	-	-	-	-	-	-	7	-
CELICA ST SPORT 2DR COUPE	7616 03	AB			-	-	-	-	-	-	-	-	-	-	-	-	-	-	-	-	-	-	-	-	-	-	-	-	-	8	8	8	8	8	-
		Coll			-	-	-	-	-	-	-	-	-	-	-	-	-	-	-	-	-	-	-	-	-	-	-	-	-	11	11	11	11	11	-
		Comp			-	-	-	-	-	-	-	-	-	-	-	-	-	-	-	-	-	-	-	-	-	-	-	-	-	17	17	17	17	17	-
		DCPD			-	-	-	-	-	-	-	-	-	-	-	-	-	-	-	-	-	-	-	-	-	-	-	-	-	10	10	10	10	10	-
COROLLA 4DR	0445 00	AB			-	-	-	-	-	-	-	-	-	-	11	-	-	-	-	-	-	-	-	-	-	9	9	-	-	9	9	9	9	9	-
		Coll			-	-	-	-	-	-	-	-	-	-	28	-	-	-	-	-	-	-	-	-	-	12	12	-	-	12	12	12	12	12	-
		Comp			-	-	-	-	-	-	-	-	-	-	20	-	-	-	-	-	-	-	-	-	-	8	8	-	-	8	8	8	8	8	-
		DCPD			-	-	-	-	-	-	-	-	-	-	32	-	-	-	-	-	-	-	-	-	-	14	14	-	-	14	14	14	14	14	-
COROLLA CE 4DR	0445 01	AB			-	-	-	12	12	11	12	12	12	11	11	11	11	11	11	11	11	11	11	10	9	9	9	9	9	9	-	-	-	-	-
		Coll			-	-	-	44	44	44	38	36	35	31	28	27	26	27	18	16	15	13	12	11	12	12	12	12	12	12	-	-	-	-	-
		Comp			-	-	-	38	38	38	30	30	29	21	20	20	19	18	14	√12	√11	√11	11	11	8	8	8	8	8	8	-	-	-	-	-
		DCPD			-	-	-	49	48	48	40	40	38	35	32	31	28	26	21	20	17	15	14	13	14	14	14	14	14	14	-	-	-	-	-
COROLLA DLX 4DR	0458 03	AB			-	-	-	-	-	-	-	-	-	-	-	-	-	-	-	-	-	-	-	-	-	-	-	-	-	-	-	-	-	9	-
		Coll			-	-	-	-	-	-	-	-	-	-	-	-	-	-	-	-	-	-	-	-	-	-	-	-	-	-	-	-	-	14	-
		Comp			-	-	-	-	-	-	-	-	-	-	-	-	-	-	-	-	-	-	-	-	-	-	-	-	-	-	-	-	-	8	-
		DCPD			-	-	-	-	-	-	-	-	-	-	-	-	-	-	-	-	-	-	-	-	-	-	-	-	-	-	-	-	-	15	-
COROLLA DLX WAGON	0403 01	AB			-	-	-	-	-	-	-	-	-	-	-	-	-	-	-	-	-	-	-	-	-	-	-	-	-	-	-	-	-	8	-
		Coll			-	-	-	-	-	-	-	-	-	-	-	-	-	-	-	-	-	-	-	-	-	-	-	-	-	-	-	-	-	5	-
		Comp			-	-	-	-	-	-	-	-	-	-	-	-	-	-	-	-	-	-	-	-	-	-	-	-	-	-	-	-	-	2	-
		DCPD			-	-	-	-	-	-	-	-	-	-	-	-	-	-	-	-	-	-	-	-	-	-	-	-	-	-	-	-	-	8	-
COROLLA DX 4DR	0458 01	AB			-	-	-	-	-	-	-	-	-	-	-	-	-	-	-	-	-	-	-	-	-	-	-	-	-	9	9	9	9	9	-
		Coll			-	-	-	-	-	-	-	-	-	-	-	-	-	-	-	-	-	-	-	-	-	-	-	-	-	14	14	14	14	14	-
		Comp			-	-	-	-	-	-	-	-	-	-	-	-	-	-	-	-	-	-	-	-	-	-	-	-	-	8	8	8	8	8	-
		DCPD			-	-	-	-	-	-	-	-	-	-	-	-	-	-	-	-	-	-	-	-	-	-	-	-	-	15	15	15	15	15	-
COROLLA DX WAGON	0403 02	AB			-	-	-	-	-	-	-	-	-	-	-	-	-	-	-	-	-	-	-	-	-	-	-	-	-	-	8	8	8	8	-
		Coll			-	-	-	-	-	-	-	-	-	-	-	-	-	-	-	-	-	-	-	-	-	-	-	-	-	-	5	5	5	5	-
		Comp			-	-	-	-	-	-	-	-	-	-	-	-	-	-	-	-	-	-	-	-	-	-	-	-	-	-	2	2	2	2	-
		DCPD			-	-	-	-	-	-	-	-	-	-	-	-	-	-	-	-	-	-	-	-	-	-	-	-	-	-	8	8	8	8	-
COROLLA HYBRID 4DR	1928 00	AB			-	10	10	-	-	-	-	-	-	-	-	-	-	-	-	-	-	-	-	-	-	-	-	-	-	-	-	-	-	-	-
		Coll			-	37	37	-	-	-	-	-	-	-	-	-	-	-	-	-	-	-	-	-	-	-	-	-	-	-	-	-	-	-	-
		Comp			-	32	32	-	-	-	-	-	-	-	-	-	-	-	-	-	-	-	-	-	-	-	-	-	-	-	-	-	-	-	-
		DCPD			-	41	41	-	-	-	-	-	-	-	-	-	-	-	-	-	-	-	-	-	-	-	-	-	-	-	-	-	-	-	-

√ - Approved Theft Deterrent System

MANUFACTURER/MODEL	CODE		24	23	22	21	20	19	18	17	16	15	14	13	12	11	10	09	08	07	06	05	04	03	02	01	00	99	98	97	96	95	94	93	92
TOYOTA																																			
COROLLA iM 5DR	1800 00	AB			-	-	-	-	10	11	-	-	-	-	-	-	-	-	-	-	-	-	-	-	-	-	-	-	-	-	-	-	-	-	-
		Coll			-	-	-	-	32	31	-	-	-	-	-	-	-	-	-	-	-	-	-	-	-	-	-	-	-	-	-	-	-	-	-
		Comp			-	-	-	-	28	28	-	-	-	-	-	-	-	-	-	-	-	-	-	-	-	-	-	-	-	-	-	-	-	-	-
		DCPD			-	-	-	-	35	35	-	-	-	-	-	-	-	-	-	-	-	-	-	-	-	-	-	-	-	-	-	-	-	-	-
COROLLA L 4DR	0445 05	AB			-	11	11	-	-	-	-	12	12	-	-	-	-	-	-	-	-	-	-	-	-	-	-	-	-	-	-	-	-	-	-
		Coll			-	37	37	-	-	-	-	36	35	-	-	-	-	-	-	-	-	-	-	-	-	-	-	-	-	-	-	-	-	-	-
		Comp			-	32	32	-	-	-	-	30	29	-	-	-	-	-	-	-	-	-	-	-	-	-	-	-	-	-	-	-	-	-	-
		DCPD			-	40	40	-	-	-	-	40	38	-	-	-	-	-	-	-	-	-	-	-	-	-	-	-	-	-	-	-	-	-	-
COROLLA LE 4DR	0458 00	AB			-	10	10	11	11	11	11	11	11	11	11	11	11	11	11	11	11	11	11	11	9	9	9	9	9	-	9	9	9	9	-
		Coll			-	38	38	41	41	38	38	35	34	32	30	30	30	29	22	20	19	16	15	12	14	14	14	14	14	-	14	14	14	14	-
		Comp			-	33	33	38	39	38	30	30	29	22	20	20	20	19	14	√13	√14	√14	14	13	8	8	8	8	8	-	8	8	8	8	-
		DCPD			-	42	42	46	46	45	39	39	39	36	33	30	29	28	25	21	19	17	17	16	15	15	15	15	15	-	15	15	15	15	-
COROLLA S 4DR	0458 04	AB			-	-	-	-	-	11	11	11	11	11	11	11	11	11	11	-	-	11	11	11	9	9	-	-	-	-	-	-	-	-	-
		Coll			-	-	-	-	-	38	38	35	34	32	30	30	30	29	22	-	-	16	15	12	14	14	-	-	-	-	-	-	-	-	-
		Comp			-	-	-	-	-	38	30	30	29	22	20	20	20	19	14	-	-	√14	14	13	8	8	-	-	-	-	-	-	-	-	-
		DCPD			-	-	-	-	-	45	39	39	39	36	33	30	29	28	25	-	-	17	17	16	15	15	-	-	-	-	-	-	-	-	-
COROLLA S 4DR HATCHBACK	0457 04	AB			-	-	-	10	-	-	-	-	-	-	-	-	-	-	-	-	-	-	-	-	-	-	-	-	-	-	-	-	-	-	-
		Coll			-	-	-	31	-	-	-	-	-	-	-	-	-	-	-	-	-	-	-	-	-	-	-	-	-	-	-	-	-	-	-
		Comp			-	-	-	28	-	-	-	-	-	-	-	-	-	-	-	-	-	-	-	-	-	-	-	-	-	-	-	-	-	-	-
		DCPD			-	-	-	35	-	-	-	-	-	-	-	-	-	-	-	-	-	-	-	-	-	-	-	-	-	-	-	-	-	-	-
COROLLA SD 4DR	0445 02	AB			-	-	-	-	-	-	-	-	-	-	-	-	-	-	-	-	-	-	-	-	-	-	-	-	-	9	-	-	-	-	-
		Coll			-	-	-	-	-	-	-	-	-	-	-	-	-	-	-	-	-	-	-	-	-	-	-	-	-	12	-	-	-	-	-
		Comp			-	-	-	-	-	-	-	-	-	-	-	-	-	-	-	-	-	-	-	-	-	-	-	-	-	8	-	-	-	-	-
		DCPD			-	-	-	-	-	-	-	-	-	-	-	-	-	-	-	-	-	-	-	-	-	-	-	-	-	14	-	-	-	-	-
COROLLA SE 4DR	0458 05	AB			-	10	10	11	11	11	-	-	-	-	-	-	-	-	-	-	-	-	-	-	-	-	-	-	-	-	-	-	-	-	-
		Coll			-	38	38	41	41	38	-	-	-	-	-	-	-	-	-	-	-	-	-	-	-	-	-	-	-	-	-	-	-	-	-
		Comp			-	33	33	38	39	38	-	-	-	-	-	-	-	-	-	-	-	-	-	-	-	-	-	-	-	-	-	-	-	-	-
		DCPD			-	42	42	46	46	45	-	-	-	-	-	-	-	-	-	-	-	-	-	-	-	-	-	-	-	-	-	-	-	-	-
COROLLA SE 4DR HATCHBACK	0457 03	AB			-	10	10	10	-	-	-	-	-	-	-	-	-	-	-	-	-	-	-	-	-	-	-	-	-	-	-	-	-	-	-
		Coll			-	32	31	31	-	-	-	-	-	-	-	-	-	-	-	-	-	-	-	-	-	-	-	-	-	-	-	-	-	-	-
		Comp			-	28	28	28	-	-	-	-	-	-	-	-	-	-	-	-	-	-	-	-	-	-	-	-	-	-	-	-	-	-	-
		DCPD			-	35	35	35	-	-	-	-	-	-	-	-	-	-	-	-	-	-	-	-	-	-	-	-	-	-	-	-	-	-	-
COROLLA SPORT 4DR	0458 02	AB			-	-	-	-	-	-	-	-	-	-	-	-	-	-	11	11	11	11	11	11	-	9	-	-	-	-	-	9	9	-	-
		Coll			-	-	-	-	-	-	-	-	-	-	-	-	-	-	22	20	19	16	15	12	-	14	-	-	-	-	-	14	14	-	-
		Comp			-	-	-	-	-	-	-	-	-	-	-	-	-	-	14	√13	√14	√14	14	13	-	8	-	-	-	-	-	8	8	-	-
		DCPD			-	-	-	-	-	-	-	-	-	-	-	-	-	-	25	21	19	17	17	16	-	15	-	-	-	-	-	15	15	-	-
COROLLA STD 4DR	0445 04	AB			-	-	-	-	-	-	-	-	-	-	-	-	-	-	-	-	-	-	-	-	-	-	-	-	-	-	9	9	-	9	-
		Coll			-	-	-	-	-	-	-	-	-	-	-	-	-	-	-	-	-	-	-	-	-	-	-	-	-	-	12	12	-	12	-
		Comp			-	-	-	-	-	-	-	-	-	-	-	-	-	-	-	-	-	-	-	-	-	-	-	-	-	-	8	8	-	8	-
		DCPD			-	-	-	-	-	-	-	-	-	-	-	-	-	-	-	-	-	-	-	-	-	-	-	-	-	-	14	14	-	14	-
COROLLA VE 4DR	0445 03	AB			-	-	-	-	-	-	-	-	-	-	-	-	-	-	-	-	-	-	-	-	-	9	9	9	9	-	-	-	-	-	-
		Coll			-	-	-	-	-	-	-	-	-	-	-	-	-	-	-	-	-	-	-	-	-	12	12	12	12	-	-	-	-	-	-
		Comp			-	-	-	-	-	-	-	-	-	-	-	-	-	-	-	-	-	-	-	-	-	8	8	8	8	-	-	-	-	-	-
		DCPD			-	-	-	-	-	-	-	-	-	-	-	-	-	-	-	-	-	-	-	-	-	14	14	14	14	-	-	-	-	-	-

√ - Approved Theft Deterrent System

MANUFACTURER/MODEL	CODE		24	23	22	21	20	19	18	17	16	15	14	13	12	11	10	09	08	07	06	05	04	03	02	01	00	99	98	97	96	95	94	93	92
TOYOTA																																			
COROLLA WAGON	0403 00	AB			-	-	-	-	-	-	-	-	-	-	-	-	-	-	-	-	-	-	-	-	-	-	-	-	-	-	8	8	8	8	-
		Coll			-	-	-	-	-	-	-	-	-	-	-	-	-	-	-	-	-	-	-	-	-	-	-	-	-	-	5	5	5	5	-
		Comp			-	-	-	-	-	-	-	-	-	-	-	-	-	-	-	-	-	-	-	-	-	-	-	-	-	-	2	2	2	2	-
		DCPD			-	-	-	-	-	-	-	-	-	-	-	-	-	-	-	-	-	-	-	-	-	-	-	-	-	-	8	8	8	8	-
COROLLA WAGON 4WD	0569 00	AB			-	-	-	-	-	-	-	-	-	-	-	-	-	-	-	-	-	-	-	-	-	-	-	-	-	-	-	-	-	7	-
		Coll			-	-	-	-	-	-	-	-	-	-	-	-	-	-	-	-	-	-	-	-	-	-	-	-	-	-	-	-	-	11	-
		Comp			-	-	-	-	-	-	-	-	-	-	-	-	-	-	-	-	-	-	-	-	-	-	-	-	-	-	-	-	-	1	-
		DCPD			-	-	-	-	-	-	-	-	-	-	-	-	-	-	-	-	-	-	-	-	-	-	-	-	-	-	-	-	-	8	-
COROLLA XLE 4DR	0458 07	AB			-	10	10	-	-	-	-	-	-	-	-	-	-	-	-	-	-	-	-	-	-	-	-	-	-	-	-	-	-	-	-
		Coll			-	38	38	-	-	-	-	-	-	-	-	-	-	-	-	-	-	-	-	-	-	-	-	-	-	-	-	-	-	-	-
		Comp			-	33	33	-	-	-	-	-	-	-	-	-	-	-	-	-	-	-	-	-	-	-	-	-	-	-	-	-	-	-	-
		DCPD			-	42	42	-	-	-	-	-	-	-	-	-	-	-	-	-	-	-	-	-	-	-	-	-	-	-	-	-	-	-	-
COROLLA XRS 4DR	7694 00	AB			-	-	-	-	-	-	-	-	-	-	11	11	11	11	-	-	11	11	-	-	-	-	-	-	-	-	-	-	-	-	-
		Coll			-	-	-	-	-	-	-	-	-	-	28	26	25	23	-	-	22	18	-	-	-	-	-	-	-	-	-	-	-	-	-
		Comp			-	-	-	-	-	-	-	-	-	-	29	24	24	23	-	-	√20	√18	-	-	-	-	-	-	-	-	-	-	-	-	-
		DCPD			-	-	-	-	-	-	-	-	-	-	29	28	28	26	-	-	23	21	-	-	-	-	-	-	-	-	-	-	-	-	-
COROLLA XSE 4DR	0458 06	AB			-	10	10	-	-	11	-	-	-	-	-	-	-	-	-	-	-	-	-	-	-	-	-	-	-	-	-	-	-	-	-
		Coll			-	38	38	-	-	38	-	-	-	-	-	-	-	-	-	-	-	-	-	-	-	-	-	-	-	-	-	-	-	-	-
		Comp			-	33	33	-	-	38	-	-	-	-	-	-	-	-	-	-	-	-	-	-	-	-	-	-	-	-	-	-	-	-	-
		DCPD			-	42	42	-	-	45	-	-	-	-	-	-	-	-	-	-	-	-	-	-	-	-	-	-	-	-	-	-	-	-	-
COROLLA XSE 4DR HATCHBACK	0459 01	AB			-	10	10	10	-	-	-	-	-	-	-	-	-	-	-	-	-	-	-	-	-	-	-	-	-	-	-	-	-	-	-
		Coll			-	32	31	31	-	-	-	-	-	-	-	-	-	-	-	-	-	-	-	-	-	-	-	-	-	-	-	-	-	-	-
		Comp			-	30	30	29	-	-	-	-	-	-	-	-	-	-	-	-	-	-	-	-	-	-	-	-	-	-	-	-	-	-	-
		DCPD			-	35	35	35	-	-	-	-	-	-	-	-	-	-	-	-	-	-	-	-	-	-	-	-	-	-	-	-	-	-	-
ECHO 2DR	0546 00	AB			-	-	-	-	-	-	-	-	-	-	-	-	-	-	-	-	-	7	7	7	8	8	8	-	-	-	-	-	-	-	-
		Coll			-	-	-	-	-	-	-	-	-	-	-	-	-	-	-	-	-	20	16	9	8	8	8	-	-	-	-	-	-	-	-
		Comp			-	-	-	-	-	-	-	-	-	-	-	-	-	-	-	-	-	15	13	10	9	9	9	-	-	-	-	-	-	-	-
		DCPD			-	-	-	-	-	-	-	-	-	-	-	-	-	-	-	-	-	13	13	9	8	8	8	-	-	-	-	-	-	-	-
ECHO 4DR	0547 00	AB			-	-	-	-	-	-	-	-	-	-	-	-	-	-	-	-	-	9	9	9	9	9	9	-	-	-	-	-	-	-	-
		Coll			-	-	-	-	-	-	-	-	-	-	-	-	-	-	-	-	-	11	10	9	8	8	8	-	-	-	-	-	-	-	-
		Comp			-	-	-	-	-	-	-	-	-	-	-	-	-	-	-	-	-	8	7	8	7	7	7	-	-	-	-	-	-	-	-
		DCPD			-	-	-	-	-	-	-	-	-	-	-	-	-	-	-	-	-	13	11	11	9	9	9	-	-	-	-	-	-	-	-
ECHO CE 2DR HATCHBACK	1081 00	AB			-	-	-	-	-	-	-	-	-	-	-	-	-	-	-	-	-	7	7	-	-	-	-	-	-	-	-	-	-	-	-
		Coll			-	-	-	-	-	-	-	-	-	-	-	-	-	-	-	-	-	13	12	-	-	-	-	-	-	-	-	-	-	-	-
		Comp			-	-	-	-	-	-	-	-	-	-	-	-	-	-	-	-	-	9	9	-	-	-	-	-	-	-	-	-	-	-	-
		DCPD			-	-	-	-	-	-	-	-	-	-	-	-	-	-	-	-	-	13	11	-	-	-	-	-	-	-	-	-	-	-	-
ECHO LE 2DR HATCHBACK	1081 01	AB			-	-	-	-	-	-	-	-	-	-	-	-	-	-	-	-	-	7	7	-	-	-	-	-	-	-	-	-	-	-	-
		Coll			-	-	-	-	-	-	-	-	-	-	-	-	-	-	-	-	-	13	12	-	-	-	-	-	-	-	-	-	-	-	-
		Comp			-	-	-	-	-	-	-	-	-	-	-	-	-	-	-	-	-	9	9	-	-	-	-	-	-	-	-	-	-	-	-
		DCPD			-	-	-	-	-	-	-	-	-	-	-	-	-	-	-	-	-	13	11	-	-	-	-	-	-	-	-	-	-	-	-
ECHO LE 4DR HATCHBACK	1083 00	AB			-	-	-	-	-	-	-	-	-	-	-	-	-	-	-	-	-	9	9	-	-	-	-	-	-	-	-	-	-	-	-
		Coll			-	-	-	-	-	-	-	-	-	-	-	-	-	-	-	-	-	13	13	-	-	-	-	-	-	-	-	-	-	-	-
		Comp			-	-	-	-	-	-	-	-	-	-	-	-	-	-	-	-	-	8	8	-	-	-	-	-	-	-	-	-	-	-	-
		DCPD			-	-	-	-	-	-	-	-	-	-	-	-	-	-	-	-	-	13	12	-	-	-	-	-	-	-	-	-	-	-	-

√ - Approved Theft Deterrent System

MANUFACTURER/MODEL	CODE		24	23	22	21	20	19	18	17	16	15	14	13	12	11	10	09	08	07	06	05	04	03	02	01	00	99	98	97	96	95	94	93	92
TOYOTA																																			
ECHO RS 4DR HATCHBACK	1083 01	AB			-	-	-	-	-	-	-	-	-	-	-	-	-	-	-	-	-	9	9	-	-	-	-	-	-	-	-	-	-	-	-
		Coll			-	-	-	-	-	-	-	-	-	-	-	-	-	-	-	-	-	13	13	-	-	-	-	-	-	-	-	-	-	-	-
		Comp			-	-	-	-	-	-	-	-	-	-	-	-	-	-	-	-	-	8	8	-	-	-	-	-	-	-	-	-	-	-	-
		DCPD			-	-	-	-	-	-	-	-	-	-	-	-	-	-	-	-	-	13	12	-	-	-	-	-	-	-	-	-	-	-	-
MATRIX WAGON	7664 00	AB			-	-	-	-	-	-	-	-	9	9	9	9	10	10	10	9	10	9	9	10	-	-	-	-	-	-	-	-	-	-	-
		Coll			-	-	-	-	-	-	-	-	31	29	29	27	26	26	16	14	13	12	11	11	-	-	-	-	-	-	-	-	-	-	-
		Comp			-	-	-	-	-	-	-	-	19	19	19	19	19	19	18	√15	√15	√15	17	13	-	-	-	-	-	-	-	-	-	-	-
		DCPD			-	-	-	-	-	-	-	-	33	32	29	28	25	21	20	18	15	14	13	12	-	-	-	-	-	-	-	-	-	-	-
MATRIX WAGON 4WD	7666 00	AB			-	-	-	-	-	-	-	-	-	9	9	9	9	-	-	-	9	9	9	9	-	-	-	-	-	-	-	-	-	-	-
		Coll			-	-	-	-	-	-	-	-	-	29	23	22	22	-	-	-	18	16	16	14	-	-	-	-	-	-	-	-	-	-	-
		Comp			-	-	-	-	-	-	-	-	-	23	21	21	20	-	-	-	√16	√15	16	14	-	-	-	-	-	-	-	-	-	-	-
		DCPD			-	-	-	-	-	-	-	-	-	23	24	24	23	-	-	-	18	16	15	15	-	-	-	-	-	-	-	-	-	-	-
MATRIX XR WAGON	7664 01	AB			-	-	-	-	-	-	-	-	-	-	-	-	10	10	10	9	10	9	9	10	-	-	-	-	-	-	-	-	-	-	-
		Coll			-	-	-	-	-	-	-	-	-	-	-	-	26	26	16	14	13	12	11	11	-	-	-	-	-	-	-	-	-	-	-
		Comp			-	-	-	-	-	-	-	-	-	-	-	-	19	19	18	√15	√15	√15	17	13	-	-	-	-	-	-	-	-	-	-	-
		DCPD			-	-	-	-	-	-	-	-	-	-	-	-	25	21	20	18	15	14	13	12	-	-	-	-	-	-	-	-	-	-	-
MATRIX XR WAGON 4WD	7666 01	AB			-	-	-	-	-	-	-	-	-	-	-	-	-	9	-	-	9	9	9	9	-	-	-	-	-	-	-	-	-	-	-
		Coll			-	-	-	-	-	-	-	-	-	-	-	-	-	21	-	-	18	16	16	14	-	-	-	-	-	-	-	-	-	-	-
		Comp			-	-	-	-	-	-	-	-	-	-	-	-	-	18	-	-	√16	√15	16	14	-	-	-	-	-	-	-	-	-	-	-
		DCPD			-	-	-	-	-	-	-	-	-	-	-	-	-	20	-	-	18	16	15	15	-	-	-	-	-	-	-	-	-	-	-
MATRIX XRS WAGON	7665 00	AB			-	-	-	-	-	-	-	-	-	9	10	10	10	10	-	-	9	10	10	10	-	-	-	-	-	-	-	-	-	-	-
		Coll			-	-	-	-	-	-	-	-	-	24	23	20	19	19	-	-	20	17	14	14	-	-	-	-	-	-	-	-	-	-	-
		Comp			-	-	-	-	-	-	-	-	-	19	20	19	18	17	-	-	√19	√19	18	17	-	-	-	-	-	-	-	-	-	-	-
		DCPD			-	-	-	-	-	-	-	-	-	25	26	25	23	22	-	-	20	18	16	16	-	-	-	-	-	-	-	-	-	-	-
MIRAI FCEV 4DR	7063 00	AB			-	-	9	9	-	-	-	-	-	-	-	-	-	-	-	-	-	-	-	-	-	-	-	-	-	-	-	-	-	-	-
		Coll			-	-	35	35	-	-	-	-	-	-	-	-	-	-	-	-	-	-	-	-	-	-	-	-	-	-	-	-	-	-	-
		Comp			-	-	34	34	-	-	-	-	-	-	-	-	-	-	-	-	-	-	-	-	-	-	-	-	-	-	-	-	-	-	-
		DCPD			-	-	39	39	-	-	-	-	-	-	-	-	-	-	-	-	-	-	-	-	-	-	-	-	-	-	-	-	-	-	-
MR2 2DR	0463 00	AB			-	-	-	-	-	-	-	-	-	-	-	-	-	-	-	-	-	-	-	-	-	-	-	-	-	-	-	8	8	8	-
		Coll			-	-	-	-	-	-	-	-	-	-	-	-	-	-	-	-	-	-	-	-	-	-	-	-	-	-	-	8	8	8	-
		Comp			-	-	-	-	-	-	-	-	-	-	-	-	-	-	-	-	-	-	-	-	-	-	-	-	-	-	-	14	14	14	-
		DCPD			-	-	-	-	-	-	-	-	-	-	-	-	-	-	-	-	-	-	-	-	-	-	-	-	-	-	-	9	9	9	-
MR2 SPYDER	0690 00	AB			-	-	-	-	-	-	-	-	-	-	-	-	-	-	-	-	-	7	7	7	7	7	7	-	-	-	-	-	-	-	-
		Coll			-	-	-	-	-	-	-	-	-	-	-	-	-	-	-	-	-	14	13	12	12	12	12	-	-	-	-	-	-	-	-
		Comp			-	-	-	-	-	-	-	-	-	-	-	-	-	-	-	-	-	30	28	25	25	25	25	-	-	-	-	-	-	-	-
		DCPD			-	-	-	-	-	-	-	-	-	-	-	-	-	-	-	-	-	20	17	16	15	15	15	-	-	-	-	-	-	-	-
MR2 TURBO 2DR	0845 00	AB			-	-	-	-	-	-	-	-	-	-	-	-	-	-	-	-	-	-	-	-	-	-	-	-	-	-	-	8	8	8	-
		Coll			-	-	-	-	-	-	-	-	-	-	-	-	-	-	-	-	-	-	-	-	-	-	-	-	-	-	-	9	9	9	-
		Comp			-	-	-	-	-	-	-	-	-	-	-	-	-	-	-	-	-	-	-	-	-	-	-	-	-	-	-	14	14	14	-
		DCPD			-	-	-	-	-	-	-	-	-	-	-	-	-	-	-	-	-	-	-	-	-	-	-	-	-	-	-	8	8	8	-
PASEO 2DR	0846 00	AB			-	-	-	-	-	-	-	-	-	-	-	-	-	-	-	-	-	-	-	-	-	-	-	8	8	8	8	8	8	8	-
		Coll			-	-	-	-	-	-	-	-	-	-	-	-	-	-	-	-	-	-	-	-	-	-	-	8	8	8	8	8	8	8	-
		Comp			-	-	-	-	-	-	-	-	-	-	-	-	-	-	-	-	-	-	-	-	-	-	-	8	8	8	8	8	8	8	-
		DCPD			-	-	-	-	-	-	-	-	-	-	-	-	-	-	-	-	-	-	-	-	-	-	-	8	8	8	8	8	8	8	-

√ - Approved Theft Deterrent System

MANUFACTURER/MODEL	CODE		24	23	22	21	20	19	18	17	16	15	14	13	12	11	10	09	08	07	06	05	04	03	02	01	00	99	98	97	96	95	94	93	92
TOYOTA																																			
PASEO CONVERTIBLE	1089 00	AB			-	-	-	-	-	-	-	-	-	-	-	-	-	-	-	-	-	-	-	-	-	-	-	-	-	7	-	-	-	-	-
		Coll			-	-	-	-	-	-	-	-	-	-	-	-	-	-	-	-	-	-	-	-	-	-	-	-	-	8	-	-	-	-	-
		Comp			-	-	-	-	-	-	-	-	-	-	-	-	-	-	-	-	-	-	-	-	-	-	-	-	-	16	-	-	-	-	-
		DCPD			-	-	-	-	-	-	-	-	-	-	-	-	-	-	-	-	-	-	-	-	-	-	-	-	-	9	-	-	-	-	-
PRIUS 4DR	0598 00	AB			-	-	-	-	-	-	-	-	-	-	-	-	-	-	-	-	-	-	-	8	8	8	-	-	-	-	-	-	-	-	-
		Coll			-	-	-	-	-	-	-	-	-	-	-	-	-	-	-	-	-	-	-	15	13	13	-	-	-	-	-	-	-	-	-
		Comp			-	-	-	-	-	-	-	-	-	-	-	-	-	-	-	-	-	-	-	√8	√6	√6	-	-	-	-	-	-	-	-	-
		DCPD			-	-	-	-	-	-	-	-	-	-	-	-	-	-	-	-	-	-	-	14	14	14	-	-	-	-	-	-	-	-	-
PRIUS 5DR	1092 00	AB			-	10	9	9	9	9	9	9	9	10	10	10	10	10	10	10	10	10	10	-	-	-	-	-	-	-	-	-	-	-	-
		Coll			-	36	36	36	34	35	35	34	34	33	33	32	31	31	31	30	29	28	26	-	-	-	-	-	-	-	-	-	-	-	-
		Comp			-	31	31	31	31	31	30	26	25	26	24	22	22	21	20	√19	√16	√14	√14	-	-	-	-	-	-	-	-	-	-	-	-
		DCPD			-	38	38	38	38	38	37	36	36	34	32	33	33	33	33	32	28	29	26	-	-	-	-	-	-	-	-	-	-	-	-
PRIUS AWD-e 5DR	1925 00	AB			-	10	9	9	-	-	-	-	-	-	-	-	-	-	-	-	-	-	-	-	-	-	-	-	-	-	-	-	-	-	-
		Coll			-	32	32	30	-	-	-	-	-	-	-	-	-	-	-	-	-	-	-	-	-	-	-	-	-	-	-	-	-	-	-
		Comp			-	29	29	27	-	-	-	-	-	-	-	-	-	-	-	-	-	-	-	-	-	-	-	-	-	-	-	-	-	-	-
		DCPD			-	38	38	35	-	-	-	-	-	-	-	-	-	-	-	-	-	-	-	-	-	-	-	-	-	-	-	-	-	-	-
PRIUS C 5DR	1745 00	AB			-	-	-	10	10	10	10	10	10	10	11	-	-	-	-	-	-	-	-	-	-	-	-	-	-	-	-	-	-	-	-
		Coll			-	-	-	39	39	39	39	38	36	36	35	-	-	-	-	-	-	-	-	-	-	-	-	-	-	-	-	-	-	-	-
		Comp			-	-	-	24	24	24	22	22	21	21	20	-	-	-	-	-	-	-	-	-	-	-	-	-	-	-	-	-	-	-	-
		DCPD			-	-	-	43	42	44	42	41	42	40	39	-	-	-	-	-	-	-	-	-	-	-	-	-	-	-	-	-	-	-	-
PRIUS PLUG-IN 5DR	1747 00	AB			-	-	-	-	-	-	-	9	8	9	9	-	-	-	-	-	-	-	-	-	-	-	-	-	-	-	-	-	-	-	-
		Coll			-	-	-	-	-	-	-	38	33	33	33	-	-	-	-	-	-	-	-	-	-	-	-	-	-	-	-	-	-	-	-
		Comp			-	-	-	-	-	-	-	26	26	26	23	-	-	-	-	-	-	-	-	-	-	-	-	-	-	-	-	-	-	-	-
		DCPD			-	-	-	-	-	-	-	39	34	34	34	-	-	-	-	-	-	-	-	-	-	-	-	-	-	-	-	-	-	-	-
PRIUS PRIME 5DR	1893 00	AB			-	10	9	9	9	9	-	-	-	-	-	-	-	-	-	-	-	-	-	-	-	-	-	-	-	-	-	-	-	-	-
		Coll			-	32	31	32	31	30	-	-	-	-	-	-	-	-	-	-	-	-	-	-	-	-	-	-	-	-	-	-	-	-	-
		Comp			-	32	32	32	31	31	-	-	-	-	-	-	-	-	-	-	-	-	-	-	-	-	-	-	-	-	-	-	-	-	-
		DCPD			-	34	34	34	34	32	-	-	-	-	-	-	-	-	-	-	-	-	-	-	-	-	-	-	-	-	-	-	-	-	-
PRIUS TOURING 5DR	1092 01	AB			-	-	-	-	9	-	9	-	-	-	-	-	-	-	10	10	-	-	-	-	-	-	-	-	-	-	-	-	-	-	-
		Coll			-	-	-	-	34	-	35	-	-	-	-	-	-	-	31	30	-	-	-	-	-	-	-	-	-	-	-	-	-	-	-
		Comp			-	-	-	-	31	-	30	-	-	-	-	-	-	-	20	√19	-	-	-	-	-	-	-	-	-	-	-	-	-	-	-
		DCPD			-	-	-	-	38	-	37	-	-	-	-	-	-	-	33	32	-	-	-	-	-	-	-	-	-	-	-	-	-	-	-
PRIUS V 5DR	1744 00	AB			-	-	-	-	10	10	10	10	10	10	10	-	-	-	-	-	-	-	-	-	-	-	-	-	-	-	-	-	-	-	-
		Coll			-	-	-	-	36	36	36	36	34	34	32	-	-	-	-	-	-	-	-	-	-	-	-	-	-	-	-	-	-	-	-
		Comp			-	-	-	-	34	34	34	34	34	34	33	-	-	-	-	-	-	-	-	-	-	-	-	-	-	-	-	-	-	-	-
		DCPD			-	-	-	-	41	40	40	40	40	39	39	-	-	-	-	-	-	-	-	-	-	-	-	-	-	-	-	-	-	-	-
SUPRA 2DR	0439 00	AB			-	-	-	-	-	-	-	-	-	-	-	-	-	-	-	-	-	-	-	-	-	-	-	-	8	8	8	8	8	8	-
		Coll			-	-	-	-	-	-	-	-	-	-	-	-	-	-	-	-	-	-	-	-	-	-	-	-	22	22	22	22	22	22	-
		Comp			-	-	-	-	-	-	-	-	-	-	-	-	-	-	-	-	-	-	-	-	-	-	-	-	29	29	29	29	29	29	-
		DCPD			-	-	-	-	-	-	-	-	-	-	-	-	-	-	-	-	-	-	-	-	-	-	-	-	15	15	15	15	15	15	-
SUPRA GR 3.0 2DR	0573 02	AB			-	8	-	-	-	-	-	-	-	-	-	-	-	-	-	-	-	-	-	-	-	-	-	-	-	-	-	-	-	-	-
		Coll			-	41	-	-	-	-	-	-	-	-	-	-	-	-	-	-	-	-	-	-	-	-	-	-	-	-	-	-	-	-	-
		Comp			-	42	-	-	-	-	-	-	-	-	-	-	-	-	-	-	-	-	-	-	-	-	-	-	-	-	-	-	-	-	-
		DCPD			-	37	-	-	-	-	-	-	-	-	-	-	-	-	-	-	-	-	-	-	-	-	-	-	-	-	-	-	-	-	-

√ - Approved Theft Deterrent System

MANUFACTURER/MODEL	CODE		24	23	22	21	20	19	18	17	16	15	14	13	12	11	10	09	08	07	06	05	04	03	02	01	00	99	98	97	96	95	94	93	92
TOYOTA																																			
SUPRA GR TURBO 2DR	0573 01	AB			-	-	8	-	-	-	-	-	-	-	-	-	-	-	-	-	-	-	-	-	-	-	-	-	-	-	-	-	-	-	-
		Coll			-	-	41	-	-	-	-	-	-	-	-	-	-	-	-	-	-	-	-	-	-	-	-	-	-	-	-	-	-	-	-
		Comp			-	-	42	-	-	-	-	-	-	-	-	-	-	-	-	-	-	-	-	-	-	-	-	-	-	-	-	-	-	-	-
		DCPD			-	-	37	-	-	-	-	-	-	-	-	-	-	-	-	-	-	-	-	-	-	-	-	-	-	-	-	-	-	-	-
SUPRA TURBO 2DR	0573 00	AB			-	-	-	-	-	-	-	-	-	-	-	-	-	-	-	-	-	-	-	-	-	-	-	-	8	8	8	8	8	8	-
		Coll			-	-	-	-	-	-	-	-	-	-	-	-	-	-	-	-	-	-	-	-	-	-	-	-	21	21	21	21	21	21	-
		Comp			-	-	-	-	-	-	-	-	-	-	-	-	-	-	-	-	-	-	-	-	-	-	-	-	34	34	34	34	34	34	-
		DCPD			-	-	-	-	-	-	-	-	-	-	-	-	-	-	-	-	-	-	-	-	-	-	-	-	17	17	17	17	17	17	-
TERCEL 2DR SEDAN	0433 00	AB			-	-	-	-	-	-	-	-	-	-	-	-	-	-	-	-	-	-	-	-	-	-	-	-	7	-	7	7	7	7	-
		Coll			-	-	-	-	-	-	-	-	-	-	-	-	-	-	-	-	-	-	-	-	-	-	-	-	5	-	5	5	5	5	-
		Comp			-	-	-	-	-	-	-	-	-	-	-	-	-	-	-	-	-	-	-	-	-	-	-	-	7	-	7	7	7	7	-
		DCPD			-	-	-	-	-	-	-	-	-	-	-	-	-	-	-	-	-	-	-	-	-	-	-	-	7	-	7	7	7	7	-
TERCEL 4DR	0454 00	AB			-	-	-	-	-	-	-	-	-	-	-	-	-	-	-	-	-	-	-	-	-	-	-	8	-	-	-	-	-	-	-
		Coll			-	-	-	-	-	-	-	-	-	-	-	-	-	-	-	-	-	-	-	-	-	-	-	6	-	-	-	-	-	-	-
		Comp			-	-	-	-	-	-	-	-	-	-	-	-	-	-	-	-	-	-	-	-	-	-	-	2	-	-	-	-	-	-	-
		DCPD			-	-	-	-	-	-	-	-	-	-	-	-	-	-	-	-	-	-	-	-	-	-	-	8	-	-	-	-	-	-	-
TERCEL CE 2DR SEDAN	0433 01	AB			-	-	-	-	-	-	-	-	-	-	-	-	-	-	-	-	-	-	-	-	-	-	-	7	7	7	-	-	-	-	-
		Coll			-	-	-	-	-	-	-	-	-	-	-	-	-	-	-	-	-	-	-	-	-	-	-	5	5	5	-	-	-	-	-
		Comp			-	-	-	-	-	-	-	-	-	-	-	-	-	-	-	-	-	-	-	-	-	-	-	7	7	7	-	-	-	-	-
		DCPD			-	-	-	-	-	-	-	-	-	-	-	-	-	-	-	-	-	-	-	-	-	-	-	7	7	7	-	-	-	-	-
TERCEL CE 4DR	0454 01	AB			-	-	-	-	-	-	-	-	-	-	-	-	-	-	-	-	-	-	-	-	-	-	-	8	8	8	-	-	8	-	-
		Coll			-	-	-	-	-	-	-	-	-	-	-	-	-	-	-	-	-	-	-	-	-	-	-	6	6	6	-	-	6	-	-
		Comp			-	-	-	-	-	-	-	-	-	-	-	-	-	-	-	-	-	-	-	-	-	-	-	2	2	2	-	-	2	-	-
		DCPD			-	-	-	-	-	-	-	-	-	-	-	-	-	-	-	-	-	-	-	-	-	-	-	8	8	8	-	-	8	-	-
TERCEL DX 2DR SEDAN	0433 02	AB			-	-	-	-	-	-	-	-	-	-	-	-	-	-	-	-	-	-	-	-	-	-	-	-	-	-	7	7	7	7	-
		Coll			-	-	-	-	-	-	-	-	-	-	-	-	-	-	-	-	-	-	-	-	-	-	-	-	-	-	5	5	5	5	-
		Comp			-	-	-	-	-	-	-	-	-	-	-	-	-	-	-	-	-	-	-	-	-	-	-	-	-	-	7	7	7	7	-
		DCPD			-	-	-	-	-	-	-	-	-	-	-	-	-	-	-	-	-	-	-	-	-	-	-	-	-	-	7	7	7	7	-
TERCEL DX 4DR	0454 02	AB			-	-	-	-	-	-	-	-	-	-	-	-	-	-	-	-	-	-	-	-	-	-	-	-	-	-	8	8	8	8	-
		Coll			-	-	-	-	-	-	-	-	-	-	-	-	-	-	-	-	-	-	-	-	-	-	-	-	-	-	6	6	6	6	-
		Comp			-	-	-	-	-	-	-	-	-	-	-	-	-	-	-	-	-	-	-	-	-	-	-	-	-	-	2	2	2	2	-
		DCPD			-	-	-	-	-	-	-	-	-	-	-	-	-	-	-	-	-	-	-	-	-	-	-	-	-	-	8	8	8	8	-
TERCEL LE 4DR	0454 03	AB			-	-	-	-	-	-	-	-	-	-	-	-	-	-	-	-	-	-	-	-	-	-	-	-	-	-	-	-	8	8	-
		Coll			-	-	-	-	-	-	-	-	-	-	-	-	-	-	-	-	-	-	-	-	-	-	-	-	-	-	-	-	6	6	-
		Comp			-	-	-	-	-	-	-	-	-	-	-	-	-	-	-	-	-	-	-	-	-	-	-	-	-	-	-	-	2	2	-
		DCPD			-	-	-	-	-	-	-	-	-	-	-	-	-	-	-	-	-	-	-	-	-	-	-	-	-	-	-	-	8	8	-
TERCEL S 2DR SEDAN	0433 04	AB			-	-	-	-	-	-	-	-	-	-	-	-	-	-	-	-	-	-	-	-	-	-	-	-	-	-	-	-	7	7	-
		Coll			-	-	-	-	-	-	-	-	-	-	-	-	-	-	-	-	-	-	-	-	-	-	-	-	-	-	-	-	5	5	-
		Comp			-	-	-	-	-	-	-	-	-	-	-	-	-	-	-	-	-	-	-	-	-	-	-	-	-	-	-	-	7	7	-
		DCPD			-	-	-	-	-	-	-	-	-	-	-	-	-	-	-	-	-	-	-	-	-	-	-	-	-	-	-	-	7	7	-
VENZA 5DR	7591 00	AB			-	-	-	-	-	-	10	10	10	10	10	10	11	10	-	-	-	-	-	-	-	-	-	-	-	-	-	-	-	-	-
		Coll			-	-	-	-	-	-	32	32	32	31	30	30	29	28	-	-	-	-	-	-	-	-	-	-	-	-	-	-	-	-	-
		Comp			-	-	-	-	-	-	30	30	30	30	27	27	27	27	-	-	-	-	-	-	-	-	-	-	-	-	-	-	-	-	-
		DCPD			-	-	-	-	-	-	37	38	37	36	34	33	32	31	-	-	-	-	-	-	-	-	-	-	-	-	-	-	-	-	-

√ - Approved Theft Deterrent System

MANUFACTURER/MODEL	CODE		24	23	22	21	20	19	18	17	16	15	14	13	12	11	10	09	08	07	06	05	04	03	02	01	00	99	98	97	96	95	94	93	92
TOYOTA																																			
VENZA 5DR AWD	7592 00	AB			-	-	-	-	-	-	10	10	10	10	10	10	10	10	-	-	-	-	-	-	-	-	-	-	-	-	-	-	-	-	-
		Coll			-	-	-	-	-	-	37	37	35	34	32	31	31	30	-	-	-	-	-	-	-	-	-	-	-	-	-	-	-	-	-
		Comp			-	-	-	-	-	-	37	37	37	34	32	30	30	29	-	-	-	-	-	-	-	-	-	-	-	-	-	-	-	-	-
		DCPD			-	-	-	-	-	-	41	40	39	38	36	35	34	33	-	-	-	-	-	-	-	-	-	-	-	-	-	-	-	-	-
VENZA V6 5DR	7593 00	AB			-	-	-	-	-	-	-	10	10	11	10	10	10	11	-	-	-	-	-	-	-	-	-	-	-	-	-	-	-	-	-
		Coll			-	-	-	-	-	-	-	31	31	30	30	29	29	28	-	-	-	-	-	-	-	-	-	-	-	-	-	-	-	-	-
		Comp			-	-	-	-	-	-	-	33	33	31	30	30	30	27	-	-	-	-	-	-	-	-	-	-	-	-	-	-	-	-	-
		DCPD			-	-	-	-	-	-	-	38	38	37	37	35	35	33	-	-	-	-	-	-	-	-	-	-	-	-	-	-	-	-	-
VENZA V6 5DR AWD	7594 00	AB			-	-	-	-	-	-	10	10	10	10	10	10	10	10	-	-	-	-	-	-	-	-	-	-	-	-	-	-	-	-	-
		Coll			-	-	-	-	-	-	37	37	36	36	33	30	30	29	-	-	-	-	-	-	-	-	-	-	-	-	-	-	-	-	-
		Comp			-	-	-	-	-	-	42	41	40	40	33	32	31	32	-	-	-	-	-	-	-	-	-	-	-	-	-	-	-	-	-
		DCPD			-	-	-	-	-	-	41	41	40	38	35	34	33	33	-	-	-	-	-	-	-	-	-	-	-	-	-	-	-	-	-
YARIS 4DR	1427 00	AB			-	-	-	11	11	11	12	-	-	-	11	11	11	11	11	11	-	-	-	-	-	-	-	-	-	-	-	-	-	-	-
		Coll			-	-	-	32	30	30	29	-	-	-	27	26	26	23	21	18	-	-	-	-	-	-	-	-	-	-	-	-	-	-	-
		Comp			-	-	-	26	20	21	21	-	-	-	16	16	16	14	14	12	-	-	-	-	-	-	-	-	-	-	-	-	-	-	-
		DCPD			-	-	-	34	33	33	32	-	-	-	28	27	27	26	23	20	-	-	-	-	-	-	-	-	-	-	-	-	-	-	-
YARIS CE 2DR HATCHBACK	1421 00	AB			-	-	-	10	10	10	10	10	10	10	10	10	10	10	10	10	10	-	-	-	-	-	-	-	-	-	-	-	-	-	-
		Coll			-	-	-	31	31	32	31	29	29	29	28	21	20	18	17	15	15	-	-	-	-	-	-	-	-	-	-	-	-	-	-
		Comp			-	-	-	18	18	18	18	16	16	16	16	16	16	16	14	14	14	-	-	-	-	-	-	-	-	-	-	-	-	-	-
		DCPD			-	-	-	33	33	33	33	32	31	31	30	17	17	17	16	16	14	-	-	-	-	-	-	-	-	-	-	-	-	-	-
YARIS LE 2DR HATCHBACK	1421 03	AB			-	-	-	-	-	-	-	-	-	-	-	-	-	-	-	10	10	-	-	-	-	-	-	-	-	-	-	-	-	-	-
		Coll			-	-	-	-	-	-	-	-	-	-	-	-	-	-	-	15	15	-	-	-	-	-	-	-	-	-	-	-	-	-	-
		Comp			-	-	-	-	-	-	-	-	-	-	-	-	-	-	-	14	14	-	-	-	-	-	-	-	-	-	-	-	-	-	-
		DCPD			-	-	-	-	-	-	-	-	-	-	-	-	-	-	-	16	14	-	-	-	-	-	-	-	-	-	-	-	-	-	-
YARIS LE 4DR HATCHBACK	1422 00	AB			-	-	12	11	11	11	12	12	12	12	12	11	11	11	11	11	11	-	-	-	-	-	-	-	-	-	-	-	-	-	-
		Coll			-	-	33	36	35	35	34	33	30	31	28	24	23	21	20	17	17	-	-	-	-	-	-	-	-	-	-	-	-	-	-
		Comp			-	-	25	27	26	23	22	21	21	20	19	16	16	14	13	13	11	-	-	-	-	-	-	-	-	-	-	-	-	-	-
		DCPD			-	-	34	36	36	36	35	34	33	33	30	23	21	19	17	16	15	-	-	-	-	-	-	-	-	-	-	-	-	-	-
YARIS RS 2DR HATCHBACK	1421 01	AB			-	-	-	-	-	-	-	-	-	-	-	-	-	10	10	10	10	-	-	-	-	-	-	-	-	-	-	-	-	-	-
		Coll			-	-	-	-	-	-	-	-	-	-	-	-	-	18	17	15	15	-	-	-	-	-	-	-	-	-	-	-	-	-	-
		Comp			-	-	-	-	-	-	-	-	-	-	-	-	-	16	14	14	14	-	-	-	-	-	-	-	-	-	-	-	-	-	-
		DCPD			-	-	-	-	-	-	-	-	-	-	-	-	-	17	16	16	14	-	-	-	-	-	-	-	-	-	-	-	-	-	-
YARIS RS 4DR HATCHBACK	1422 01	AB			-	-	-	-	-	-	-	-	-	-	-	11	11	11	11	11	11	-	-	-	-	-	-	-	-	-	-	-	-	-	-
		Coll			-	-	-	-	-	-	-	-	-	-	-	24	23	21	20	17	17	-	-	-	-	-	-	-	-	-	-	-	-	-	-
		Comp			-	-	-	-	-	-	-	-	-	-	-	16	16	14	13	13	11	-	-	-	-	-	-	-	-	-	-	-	-	-	-
		DCPD			-	-	-	-	-	-	-	-	-	-	-	23	21	19	17	16	15	-	-	-	-	-	-	-	-	-	-	-	-	-	-
YARIS S 2DR HATCHBACK	1421 02	AB			-	-	-	-	-	-	-	-	-	-	-	-	-	-	10	-	-	-	-	-	-	-	-	-	-	-	-	-	-	-	-
		Coll			-	-	-	-	-	-	-	-	-	-	-	-	-	-	17	-	-	-	-	-	-	-	-	-	-	-	-	-	-	-	-
		Comp			-	-	-	-	-	-	-	-	-	-	-	-	-	-	14	-	-	-	-	-	-	-	-	-	-	-	-	-	-	-	-
		DCPD			-	-	-	-	-	-	-	-	-	-	-	-	-	-	16	-	-	-	-	-	-	-	-	-	-	-	-	-	-	-	-
YARIS S 4DR	1427 01	AB			-	-	-	-	-	-	-	-	-	-	-	-	-	-	11	11	-	-	-	-	-	-	-	-	-	-	-	-	-	-	-
		Coll			-	-	-	-	-	-	-	-	-	-	-	-	-	-	21	18	-	-	-	-	-	-	-	-	-	-	-	-	-	-	-
		Comp			-	-	-	-	-	-	-	-	-	-	-	-	-	-	14	12	-	-	-	-	-	-	-	-	-	-	-	-	-	-	-
		DCPD			-	-	-	-	-	-	-	-	-	-	-	-	-	-	23	20	-	-	-	-	-	-	-	-	-	-	-	-	-	-	-

√ - Approved Theft Deterrent System

MANUFACTURER/MODEL	CODE		24	23	22	21	20	19	18	17	16	15	14	13	12	11	10	09	08	07	06	05	04	03	02	01	00	99	98	97	96	95	94	93	92
TOYOTA																																			
YARIS SE 4DR HATCHBACK	1422 02	AB			-	-	-	11	11	11	12	12	12	12	12	-	-	-	-	-	-	-	-	-	-	-	-	-	-	-	-	-	-	-	-
		Coll			-	-	-	36	35	35	34	33	30	31	28	-	-	-	-	-	-	-	-	-	-	-	-	-	-	-	-	-	-	-	-
		Comp			-	-	-	27	26	23	22	21	21	20	19	-	-	-	-	-	-	-	-	-	-	-	-	-	-	-	-	-	-	-	-
		DCPD			-	-	-	36	36	36	35	34	33	33	30	-	-	-	-	-	-	-	-	-	-	-	-	-	-	-	-	-	-	-	-
YARIS XLE 4DR	1427 02	AB			-	-	-	11	-	-	-	-	-	-	-	-	-	-	-	-	-	-	-	-	-	-	-	-	-	-	-	-	-	-	-
		Coll			-	-	-	32	-	-	-	-	-	-	-	-	-	-	-	-	-	-	-	-	-	-	-	-	-	-	-	-	-	-	-
		Comp			-	-	-	26	-	-	-	-	-	-	-	-	-	-	-	-	-	-	-	-	-	-	-	-	-	-	-	-	-	-	-
		DCPD			-	-	-	34	-	-	-	-	-	-	-	-	-	-	-	-	-	-	-	-	-	-	-	-	-	-	-	-	-	-	-
YARIS XLE 4DR HATCHBACK	1422 03	AB			-	-	12	-	-	-	-	-	-	-	-	-	-	-	-	-	-	-	-	-	-	-	-	-	-	-	-	-	-	-	-
		Coll			-	-	33	-	-	-	-	-	-	-	-	-	-	-	-	-	-	-	-	-	-	-	-	-	-	-	-	-	-	-	-
		Comp			-	-	25	-	-	-	-	-	-	-	-	-	-	-	-	-	-	-	-	-	-	-	-	-	-	-	-	-	-	-	-
		DCPD			-	-	34	-	-	-	-	-	-	-	-	-	-	-	-	-	-	-	-	-	-	-	-	-	-	-	-	-	-	-	-
TOYOTA TRUCK/VAN																																			
4RUNNER 4DR 2WD	7662 00	AB			-	-	-	-	-	-	-	-	-	-	-	-	-	-	-	-	-	-	-	-	-	-	8	8	8	8	8	-	-	-	-
		Coll			-	-	-	-	-	-	-	-	-	-	-	-	-	-	-	-	-	-	-	-	-	-	18	18	18	18	18	-	-	-	-
		Comp			-	-	-	-	-	-	-	-	-	-	-	-	-	-	-	-	-	-	-	-	-	-	12	12	12	12	12	-	-	-	-
		DCPD			-	-	-	-	-	-	-	-	-	-	-	-	-	-	-	-	-	-	-	-	-	-	12	12	12	12	12	-	-	-	-
4RUNNER BADLANDS V6 4DR 4WD	0839 02	AB			-	-	-	-	-	-	-	-	-	-	-	-	-	-	-	-	-	-	-	-	8	-	-	-	-	-	-	-	-	-	-
		Coll			-	-	-	-	-	-	-	-	-	-	-	-	-	-	-	-	-	-	-	-	23	-	-	-	-	-	-	-	-	-	-
		Comp			-	-	-	-	-	-	-	-	-	-	-	-	-	-	-	-	-	-	-	-	22	-	-	-	-	-	-	-	-	-	-
		DCPD			-	-	-	-	-	-	-	-	-	-	-	-	-	-	-	-	-	-	-	-	13	-	-	-	-	-	-	-	-	-	-
4RUNNER LIMITED V6 4DR 2WD	7671 00	AB			-	-	-	-	-	-	-	-	-	10	10	10	-	10	10	10	10	10	10	10	8	8	8	8	8	8	-	-	-	-	-
		Coll			-	-	-	-	-	-	-	-	-	38	38	38	-	38	35	35	35	35	35	33	21	21	21	21	21	21	-	-	-	-	-
		Comp			-	-	-	-	-	-	-	-	-	32	32	31	-	25	24	√24	√23	√23	√20	√23	√13	√13	√13	13	13	13	-	-	-	-	-
		DCPD			-	-	-	-	-	-	-	-	-	40	40	40	-	41	41	41	41	40	40	29	17	17	17	17	17	17	-	-	-	-	-
4RUNNER LIMITED V6 4DR 4WD	7634 00	AB			-	-	-	-	-	-	9	-	-	10	10	10	10	10	10	10	10	10	10	10	7	7	7	7	7	7	-	-	-	-	-
		Coll			-	-	-	-	-	-	32	-	-	33	31	32	30	31	31	30	28	27	24	23	23	23	23	23	23	23	-	-	-	-	-
		Comp			-	-	-	-	-	-	52	-	-	52	52	51	48	44	43	√43	√41	√41	√41	√41	√26	√26	√26	26	26	26	-	-	-	-	-
		DCPD			-	-	-	-	-	-	30	-	-	29	29	29	29	29	29	27	24	25	23	21	15	15	15	15	15	15	-	-	-	-	-
4RUNNER LIMITED V8 4DR 2WD	7699 00	AB			-	-	-	-	-	-	-	-	-	-	-	-	-	11	11	11	11	11	11	11	-	-	-	-	-	-	-	-	-	-	-
		Coll			-	-	-	-	-	-	-	-	-	-	-	-	-	32	32	32	32	32	32	32	-	-	-	-	-	-	-	-	-	-	-
		Comp			-	-	-	-	-	-	-	-	-	-	-	-	-	23	22	20	20	20	20	20	-	-	-	-	-	-	-	-	-	-	-
		DCPD			-	-	-	-	-	-	-	-	-	-	-	-	-	33	33	33	33	33	33	32	-	-	-	-	-	-	-	-	-	-	-
4RUNNER LIMITED V8 4DR 4WD	7673 00	AB			-	-	-	-	-	-	-	-	-	-	-	-	-	10	10	10	10	10	10	10	-	-	-	-	-	-	-	-	-	-	-
		Coll			-	-	-	-	-	-	-	-	-	-	-	-	-	29	29	28	27	27	23	23	-	-	-	-	-	-	-	-	-	-	-
		Comp			-	-	-	-	-	-	-	-	-	-	-	-	-	44	41	√40	√40	√38	√37	√35	-	-	-	-	-	-	-	-	-	-	-
		DCPD			-	-	-	-	-	-	-	-	-	-	-	-	-	27	27	26	24	25	23	21	-	-	-	-	-	-	-	-	-	-	-
4RUNNER SPORT V6 4DR 2WD	7663 01	AB			-	-	-	-	-	-	-	-	-	-	-	-	-	11	11	11	11	11	-	-	-	-	-	-	-	-	-	-	-	-	-
		Coll			-	-	-	-	-	-	-	-	-	-	-	-	-	34	34	34	34	34	-	-	-	-	-	-	-	-	-	-	-	-	-
		Comp			-	-	-	-	-	-	-	-	-	-	-	-	-	25	29	22	21	22	-	-	-	-	-	-	-	-	-	-	-	-	-
		DCPD			-	-	-	-	-	-	-	-	-	-	-	-	-	34	34	34	34	34	-	-	-	-	-	-	-	-	-	-	-	-	-

√ - Approved Theft Deterrent System

MANUFACTURER/MODEL	CODE		24	23	22	21	20	19	18	17	16	15	14	13	12	11	10	09	08	07	06	05	04	03	02	01	00	99	98	97	96	95	94	93	92
TOYOTA TRUCK/VAN																																			
4RUNNER SPORT V6 4DR 4WD	0839 01	AB			-	-	-	-	-	-	-	-	-	-	-	-	-	10	10	10	10	10	-	-	-	-	-	-	-	-	-	-	-	-	-
		Coll			-	-	-	-	-	-	-	-	-	-	-	-	-	30	30	29	27	23	-	-	-	-	-	-	-	-	-	-	-	-	-
		Comp			-	-	-	-	-	-	-	-	-	-	-	-	-	44	43	√42	√42	√40	-	-	-	-	-	-	-	-	-	-	-	-	-
		DCPD			-	-	-	-	-	-	-	-	-	-	-	-	-	27	27	24	23	21	-	-	-	-	-	-	-	-	-	-	-	-	-
4RUNNER SPORT V8 4DR 2WD	7698 01	AB			-	-	-	-	-	-	-	-	-	-	-	-	-	11	11	11	11	11	11	11	-	-	-	-	-	-	-	-	-	-	-
		Coll			-	-	-	-	-	-	-	-	-	-	-	-	-	35	35	35	35	35	32	32	-	-	-	-	-	-	-	-	-	-	-
		Comp			-	-	-	-	-	-	-	-	-	-	-	-	-	27	27	31	27	32	18	19	-	-	-	-	-	-	-	-	-	-	-
		DCPD			-	-	-	-	-	-	-	-	-	-	-	-	-	37	37	37	35	35	35	31	-	-	-	-	-	-	-	-	-	-	-
4RUNNER SPORT V8 4DR 4WD	7672 01	AB			-	-	-	-	-	-	-	-	-	-	-	-	-	9	9	9	9	9	-	-	-	-	-	-	-	-	-	-	-	-	-
		Coll			-	-	-	-	-	-	-	-	-	-	-	-	-	30	30	30	30	25	-	-	-	-	-	-	-	-	-	-	-	-	-
		Comp			-	-	-	-	-	-	-	-	-	-	-	-	-	40	42	√38	√40	√37	-	-	-	-	-	-	-	-	-	-	-	-	-
		DCPD			-	-	-	-	-	-	-	-	-	-	-	-	-	24	24	23	23	21	-	-	-	-	-	-	-	-	-	-	-	-	-
4RUNNER SR5 2DR 4WD	0462 00	AB			-	-	-	-	-	-	-	-	-	-	-	-	-	-	-	-	-	-	-	-	-	-	-	-	-	-	-	-	-	7	-
		Coll			-	-	-	-	-	-	-	-	-	-	-	-	-	-	-	-	-	-	-	-	-	-	-	-	-	-	-	-	-	10	-
		Comp			-	-	-	-	-	-	-	-	-	-	-	-	-	-	-	-	-	-	-	-	-	-	-	-	-	-	-	-	-	7	-
		DCPD			-	-	-	-	-	-	-	-	-	-	-	-	-	-	-	-	-	-	-	-	-	-	-	-	-	-	-	-	-	5	-
4RUNNER SR5 4DR 4WD	0837 00	AB			-	-	-	-	-	-	-	-	-	-	-	-	-	-	-	-	-	-	-	-	-	-	7	7	7	7	7	7	7	7	-
		Coll			-	-	-	-	-	-	-	-	-	-	-	-	-	-	-	-	-	-	-	-	-	-	20	20	20	20	20	20	20	20	-
		Comp			-	-	-	-	-	-	-	-	-	-	-	-	-	-	-	-	-	-	-	-	-	-	18	18	18	18	18	18	18	18	-
		DCPD			-	-	-	-	-	-	-	-	-	-	-	-	-	-	-	-	-	-	-	-	-	-	11	11	11	11	11	11	11	11	-
4RUNNER SR5 V6 2DR 4WD	0838 00	AB			-	-	-	-	-	-	-	-	-	-	-	-	-	-	-	-	-	-	-	-	-	-	-	-	-	-	-	-	-	7	-
		Coll			-	-	-	-	-	-	-	-	-	-	-	-	-	-	-	-	-	-	-	-	-	-	-	-	-	-	-	-	-	9	-
		Comp			-	-	-	-	-	-	-	-	-	-	-	-	-	-	-	-	-	-	-	-	-	-	-	-	-	-	-	-	-	7	-
		DCPD			-	-	-	-	-	-	-	-	-	-	-	-	-	-	-	-	-	-	-	-	-	-	-	-	-	-	-	-	-	7	-
4RUNNER SR5 V6 4DR 2WD	7663 00	AB			-	-	-	-	-	11	11	-	11	11	-	-	11	11	11	11	11	11	10	10	8	8	8	8	8	8	8	8	8	8	-
		Coll			-	-	-	-	-	31	31	-	31	31	-	-	34	34	34	34	34	34	32	32	21	21	21	21	21	21	21	21	21	21	-
		Comp			-	-	-	-	-	23	23	-	23	23	-	-	25	25	29	22	21	22	21	23	13	13	13	13	13	13	13	13	13	13	-
		DCPD			-	-	-	-	-	32	32	-	32	32	-	-	34	34	34	34	34	34	33	31	15	15	15	15	15	15	15	15	15	15	-
4RUNNER SR5 V6 4DR 4WD	0839 00	AB			-	-	-	10	10	10	10	10	10	10	10	10	10	10	10	10	10	10	10	10	8	8	8	8	8	8	8	8	8	8	-
		Coll			-	-	-	36	36	36	36	36	36	34	33	31	32	30	30	29	27	23	24	21	23	23	23	23	23	23	23	23	23	23	-
		Comp			-	-	-	51	51	51	51	51	51	48	48	47	44	44	43	√42	√42	√40	√41	√40	22	22	22	22	22	22	22	22	22	22	-
		DCPD			-	-	-	32	33	33	33	33	32	30	29	29	29	27	27	24	23	21	21	20	13	13	13	13	13	13	13	13	13	13	-
4RUNNER SR5 V8 4DR 2WD	7698 00	AB			-	-	-	-	-	-	-	-	-	-	-	-	-	11	11	11	11	11	11	11	-	-	-	-	-	-	-	-	-	-	-
		Coll			-	-	-	-	-	-	-	-	-	-	-	-	-	35	35	35	35	35	32	32	-	-	-	-	-	-	-	-	-	-	-
		Comp			-	-	-	-	-	-	-	-	-	-	-	-	-	27	27	31	27	32	18	19	-	-	-	-	-	-	-	-	-	-	-
		DCPD			-	-	-	-	-	-	-	-	-	-	-	-	-	37	37	37	35	35	35	31	-	-	-	-	-	-	-	-	-	-	-
4RUNNER SR5 V8 4DR 4WD	7672 00	AB			-	-	-	-	-	-	-	-	-	-	-	-	-	9	9	9	9	9	9	9	-	-	-	-	-	-	-	-	-	-	-
		Coll			-	-	-	-	-	-	-	-	-	-	-	-	-	30	30	30	30	25	23	20	-	-	-	-	-	-	-	-	-	-	-
		Comp			-	-	-	-	-	-	-	-	-	-	-	-	-	40	42	√38	√40	√37	√36	√35	-	-	-	-	-	-	-	-	-	-	-
		DCPD			-	-	-	-	-	-	-	-	-	-	-	-	-	24	24	23	23	21	19	16	-	-	-	-	-	-	-	-	-	-	-
4RUNNER V6 4DR 2WD	7654 00	AB			-	-	-	-	-	-	-	-	-	-	-	-	-	-	-	-	-	-	-	-	-	-	-	-	-	-	-	8	8	8	-
		Coll			-	-	-	-	-	-	-	-	-	-	-	-	-	-	-	-	-	-	-	-	-	-	-	-	-	-	-	14	14	14	-
		Comp			-	-	-	-	-	-	-	-	-	-	-	-	-	-	-	-	-	-	-	-	-	-	-	-	-	-	-	10	10	10	-
		DCPD			-	-	-	-	-	-	-	-	-	-	-	-	-	-	-	-	-	-	-	-	-	-	-	-	-	-	-	8	8	8	-

√ - Approved Theft Deterrent System

MANUFACTURER/MODEL	CODE		24	23	22	21	20	19	18	17	16	15	14	13	12	11	10	09	08	07	06	05	04	03	02	01	00	99	98	97	96	95	94	93	92
TOYOTA TRUCK/VAN																																			
4RUNNER V6 4DR 4WD	7661 00	AB			-	10	10	-	-	-	-	-	-	-	-	-	-	-	-	-	-	-	-	-	8	8	-	-	-	-	-	-	-	-	-
		Coll			-	35	33	-	-	-	-	-	-	-	-	-	-	-	-	-	-	-	-	-	19	19	-	-	-	-	-	-	-	-	-
		Comp			-	49	49	-	-	-	-	-	-	-	-	-	-	-	-	-	-	-	-	-	22	22	-	-	-	-	-	-	-	-	-
		DCPD			-	33	32	-	-	-	-	-	-	-	-	-	-	-	-	-	-	-	-	-	11	11	-	-	-	-	-	-	-	-	-
C-HR LE 4DR 2WD	7861 01	AB			-	9	10	10	-	-	-	-	-	-	-	-	-	-	-	-	-	-	-	-	-	-	-	-	-	-	-	-	-	-	-
		Coll			-	30	30	30	-	-	-	-	-	-	-	-	-	-	-	-	-	-	-	-	-	-	-	-	-	-	-	-	-	-	-
		Comp			-	28	26	27	-	-	-	-	-	-	-	-	-	-	-	-	-	-	-	-	-	-	-	-	-	-	-	-	-	-	-
		DCPD			-	33	33	33	-	-	-	-	-	-	-	-	-	-	-	-	-	-	-	-	-	-	-	-	-	-	-	-	-	-	-
C-HR LIMITED 4DR 2WD	7861 03	AB			-	9	10	-	-	-	-	-	-	-	-	-	-	-	-	-	-	-	-	-	-	-	-	-	-	-	-	-	-	-	-
		Coll			-	30	30	-	-	-	-	-	-	-	-	-	-	-	-	-	-	-	-	-	-	-	-	-	-	-	-	-	-	-	-
		Comp			-	28	26	-	-	-	-	-	-	-	-	-	-	-	-	-	-	-	-	-	-	-	-	-	-	-	-	-	-	-	-
		DCPD			-	33	33	-	-	-	-	-	-	-	-	-	-	-	-	-	-	-	-	-	-	-	-	-	-	-	-	-	-	-	-
C-HR XLE 4DR 2WD	7861 00	AB			-	-	-	10	10	-	-	-	-	-	-	-	-	-	-	-	-	-	-	-	-	-	-	-	-	-	-	-	-	-	-
		Coll			-	-	-	30	30	-	-	-	-	-	-	-	-	-	-	-	-	-	-	-	-	-	-	-	-	-	-	-	-	-	-
		Comp			-	-	-	27	26	-	-	-	-	-	-	-	-	-	-	-	-	-	-	-	-	-	-	-	-	-	-	-	-	-	-
		DCPD			-	-	-	33	33	-	-	-	-	-	-	-	-	-	-	-	-	-	-	-	-	-	-	-	-	-	-	-	-	-	-
C-HR XLE PREMIUM 4DR 2WD	7861 02	AB			-	9	10	-	-	-	-	-	-	-	-	-	-	-	-	-	-	-	-	-	-	-	-	-	-	-	-	-	-	-	-
		Coll			-	30	30	-	-	-	-	-	-	-	-	-	-	-	-	-	-	-	-	-	-	-	-	-	-	-	-	-	-	-	-
		Comp			-	28	26	-	-	-	-	-	-	-	-	-	-	-	-	-	-	-	-	-	-	-	-	-	-	-	-	-	-	-	-
		DCPD			-	33	33	-	-	-	-	-	-	-	-	-	-	-	-	-	-	-	-	-	-	-	-	-	-	-	-	-	-	-	-
FJ CRUISER 4DR 2WD	7949 00	AB			-	-	-	-	-	-	-	-	10	10	10	10	10	10	10	10	-	-	-	-	-	-	-	-	-	-	-	-	-	-	-
		Coll			-	-	-	-	-	-	-	-	31	31	31	31	31	31	32	31	-	-	-	-	-	-	-	-	-	-	-	-	-	-	-
		Comp			-	-	-	-	-	-	-	-	31	31	31	31	31	30	32	25	-	-	-	-	-	-	-	-	-	-	-	-	-	-	-
		DCPD			-	-	-	-	-	-	-	-	34	34	34	34	34	34	34	33	-	-	-	-	-	-	-	-	-	-	-	-	-	-	-
FJ CRUISER 4DR 4WD	7945 00	AB			-	-	-	-	-	-	-	-	9	9	9	9	9	9	9	9	-	-	-	-	-	-	-	-	-	-	-	-	-	-	-
		Coll			-	-	-	-	-	-	-	-	29	28	26	24	25	23	24	23	-	-	-	-	-	-	-	-	-	-	-	-	-	-	-
		Comp			-	-	-	-	-	-	-	-	38	38	37	37	34	32	32	32	-	-	-	-	-	-	-	-	-	-	-	-	-	-	-
		DCPD			-	-	-	-	-	-	-	-	23	22	20	21	19	17	17	17	-	-	-	-	-	-	-	-	-	-	-	-	-	-	-
HIGHLANDER 4DR 2WD	7658 00	AB			-	-	-	-	-	-	-	-	-	10	10	11	10	11	-	8	8	8	8	8	8	8	-	-	-	-	-	-	-	-	-
		Coll			-	-	-	-	-	-	-	-	-	35	34	33	33	31	-	26	23	20	18	16	16	16	-	-	-	-	-	-	-	-	-
		Comp			-	-	-	-	-	-	-	-	-	32	32	31	30	25	-	√23	√19	√14	√13	√13	√12	√12	-	-	-	-	-	-	-	-	-
		DCPD			-	-	-	-	-	-	-	-	-	40	38	38	38	37	-	23	23	20	20	16	15	15	-	-	-	-	-	-	-	-	-
HIGHLANDER 4DR 4WD	7669 00	AB			-	-	-	-	-	-	-	-	-	-	-	-	10	-	-	8	8	8	8	8	8	8	-	-	-	-	-	-	-	-	-
		Coll			-	-	-	-	-	-	-	-	-	-	-	-	35	-	-	30	30	29	19	17	17	17	-	-	-	-	-	-	-	-	-
		Comp			-	-	-	-	-	-	-	-	-	-	-	-	52	-	-	√25	√24	√28	√25	√18	√14	√14	-	-	-	-	-	-	-	-	-
		DCPD			-	-	-	-	-	-	-	-	-	-	-	-	37	-	-	31	31	31	17	17	17	17	-	-	-	-	-	-	-	-	-
HIGHLANDER HYBRID 4DR 2WD	7745 00	AB			-	-	-	-	-	-	-	-	-	-	-	-	-	-	-	7	7	-	-	-	-	-	-	-	-	-	-	-	-	-	-
		Coll			-	-	-	-	-	-	-	-	-	-	-	-	-	-	-	20	20	-	-	-	-	-	-	-	-	-	-	-	-	-	-
		Comp			-	-	-	-	-	-	-	-	-	-	-	-	-	-	-	√23	√23	-	-	-	-	-	-	-	-	-	-	-	-	-	-
		DCPD			-	-	-	-	-	-	-	-	-	-	-	-	-	-	-	22	21	-	-	-	-	-	-	-	-	-	-	-	-	-	-
HIGHLANDER HYBRID 4DR 4WD	7739 00	AB			-	-	-	-	-	-	-	-	-	10	10	10	10	10	10	8	8	-	-	-	-	-	-	-	-	-	-	-	-	-	-
		Coll			-	-	-	-	-	-	-	-	-	38	38	36	36	34	34	22	21	-	-	-	-	-	-	-	-	-	-	-	-	-	-
		Comp			-	-	-	-	-	-	-	-	-	42	42	41	41	39	37	√29	√27	-	-	-	-	-	-	-	-	-	-	-	-	-	-
		DCPD			-	-	-	-	-	-	-	-	-	35	35	34	34	32	31	21	19	-	-	-	-	-	-	-	-	-	-	-	-	-	-

√ - Approved Theft Deterrent System

MANUFACTURER/MODEL	CODE		24	23	22	21	20	19	18	17	16	15	14	13	12	11	10	09	08	07	06	05	04	03	02	01	00	99	98	97	96	95	94	93	92
TOYOTA TRUCK/VAN																																			
HIGHLANDER HYBRID LIMITED 4DR 2WD	7746 00	AB			-	-	-	-	-	-	-	-	-	-	-	-	-	-	-	7	7	-	-	-	-	-	-	-	-	-	-	-	-	-	-
		Coll			-	-	-	-	-	-	-	-	-	-	-	-	-	-	-	19	14	-	-	-	-	-	-	-	-	-	-	-	-	-	-
		Comp			-	-	-	-	-	-	-	-	-	-	-	-	-	-	-	√23	√16	-	-	-	-	-	-	-	-	-	-	-	-	-	-
		DCPD			-	-	-	-	-	-	-	-	-	-	-	-	-	-	-	25	23	-	-	-	-	-	-	-	-	-	-	-	-	-	-
HIGHLANDER HYBRID LIMITED 4DR 4WD	7740 00	AB			-	-	-	-	-	9	10	9	9	10	10	10	10	10	10	8	8	-	-	-	-	-	-	-	-	-	-	-	-	-	-
		Coll			-	-	-	-	-	38	38	37	37	36	35	35	33	33	32	21	21	-	-	-	-	-	-	-	-	-	-	-	-	-	-
		Comp			-	-	-	-	-	47	47	44	44	43	42	42	39	39	37	√25	√25	-	-	-	-	-	-	-	-	-	-	-	-	-	-
		DCPD			-	-	-	-	-	40	41	40	40	39	37	37	34	35	35	23	21	-	-	-	-	-	-	-	-	-	-	-	-	-	-
HIGHLANDER HYBRID LIMITED 4DR AWD	7740 01	AB			-	9	9	9	9	-	-	-	-	-	-	-	-	-	-	-	-	-	-	-	-	-	-	-	-	-	-	-	-	-	-
		Coll			-	41	41	38	38	-	-	-	-	-	-	-	-	-	-	-	-	-	-	-	-	-	-	-	-	-	-	-	-	-	-
		Comp			-	47	47	47	47	-	-	-	-	-	-	-	-	-	-	-	-	-	-	-	-	-	-	-	-	-	-	-	-	-	-
		DCPD			-	44	44	40	41	-	-	-	-	-	-	-	-	-	-	-	-	-	-	-	-	-	-	-	-	-	-	-	-	-	-
HIGHLANDER L V6 4DR 2WD	7670 05	AB			-	10	11	-	-	-	-	-	-	-	-	-	-	-	-	-	-	-	-	-	-	-	-	-	-	-	-	-	-	-	-
		Coll			-	34	32	-	-	-	-	-	-	-	-	-	-	-	-	-	-	-	-	-	-	-	-	-	-	-	-	-	-	-	-
		Comp			-	39	39	-	-	-	-	-	-	-	-	-	-	-	-	-	-	-	-	-	-	-	-	-	-	-	-	-	-	-	-
		DCPD			-	38	38	-	-	-	-	-	-	-	-	-	-	-	-	-	-	-	-	-	-	-	-	-	-	-	-	-	-	-	-
HIGHLANDER LE 4DR 2WD	7658 01	AB			-	-	-	10	-	-	-	10	-	-	-	-	-	-	-	-	-	-	-	-	-	-	-	-	-	-	-	-	-	-	-
		Coll			-	-	-	33	-	-	-	32	-	-	-	-	-	-	-	-	-	-	-	-	-	-	-	-	-	-	-	-	-	-	-
		Comp			-	-	-	30	-	-	-	32	-	-	-	-	-	-	-	-	-	-	-	-	-	-	-	-	-	-	-	-	-	-	-
		DCPD			-	-	-	38	-	-	-	38	-	-	-	-	-	-	-	-	-	-	-	-	-	-	-	-	-	-	-	-	-	-	-
HIGHLANDER LE HYBRID 4DR 4WD	7739 01	AB			-	-	-	-	-	-	9	9	9	-	-	-	-	-	-	-	-	-	-	-	-	-	-	-	-	-	-	-	-	-	-
		Coll			-	-	-	-	-	-	38	38	38	-	-	-	-	-	-	-	-	-	-	-	-	-	-	-	-	-	-	-	-	-	-
		Comp			-	-	-	-	-	-	47	45	42	-	-	-	-	-	-	-	-	-	-	-	-	-	-	-	-	-	-	-	-	-	-
		DCPD			-	-	-	-	-	-	36	37	35	-	-	-	-	-	-	-	-	-	-	-	-	-	-	-	-	-	-	-	-	-	-
HIGHLANDER LE HYBRID 4DR AWD	7739 04	AB			-	9	9	-	-	-	-	-	-	-	-	-	-	-	-	-	-	-	-	-	-	-	-	-	-	-	-	-	-	-	-
		Coll			-	40	40	-	-	-	-	-	-	-	-	-	-	-	-	-	-	-	-	-	-	-	-	-	-	-	-	-	-	-	-
		Comp			-	50	50	-	-	-	-	-	-	-	-	-	-	-	-	-	-	-	-	-	-	-	-	-	-	-	-	-	-	-	-
		DCPD			-	40	40	-	-	-	-	-	-	-	-	-	-	-	-	-	-	-	-	-	-	-	-	-	-	-	-	-	-	-	-
HIGHLANDER LE V6 4DR 2WD	7670 03	AB			-	-	-	10	10	10	10	10	10	-	-	-	-	-	-	-	-	-	-	-	-	-	-	-	-	-	-	-	-	-	-
		Coll			-	-	-	34	34	34	34	34	34	-	-	-	-	-	-	-	-	-	-	-	-	-	-	-	-	-	-	-	-	-	-
		Comp			-	-	-	40	40	39	39	38	35	-	-	-	-	-	-	-	-	-	-	-	-	-	-	-	-	-	-	-	-	-	-
		DCPD			-	-	-	44	44	44	46	46	46	-	-	-	-	-	-	-	-	-	-	-	-	-	-	-	-	-	-	-	-	-	-
HIGHLANDER LE V6 4DR 4WD	7659 03	AB			-	-	-	-	-	10	10	10	9	-	-	-	-	-	-	-	-	-	-	-	-	-	-	-	-	-	-	-	-	-	-
		Coll			-	-	-	-	-	38	37	36	33	-	-	-	-	-	-	-	-	-	-	-	-	-	-	-	-	-	-	-	-	-	-
		Comp			-	-	-	-	-	75	56	54	50	-	-	-	-	-	-	-	-	-	-	-	-	-	-	-	-	-	-	-	-	-	-
		DCPD			-	-	-	-	-	41	41	39	38	-	-	-	-	-	-	-	-	-	-	-	-	-	-	-	-	-	-	-	-	-	-
HIGHLANDER LE V6 4DR AWD	7659 06	AB			-	9	9	9	9	-	10	-	-	-	-	-	-	-	-	-	-	-	-	-	-	-	-	-	-	-	-	-	-	-	-
		Coll			-	39	39	38	37	-	37	-	-	-	-	-	-	-	-	-	-	-	-	-	-	-	-	-	-	-	-	-	-	-	-
		Comp			-	63	63	74	74	-	56	-	-	-	-	-	-	-	-	-	-	-	-	-	-	-	-	-	-	-	-	-	-	-	-
		DCPD			-	41	41	41	41	-	41	-	-	-	-	-	-	-	-	-	-	-	-	-	-	-	-	-	-	-	-	-	-	-	-
HIGHLANDER LIMITED V6 4DR 2WD	7700 00	AB			-	-	-	-	-	-	-	-	11	11	11	11	11	11	11	8	8	8	8	-	-	-	-	-	-	-	-	-	-	-	-
		Coll			-	-	-	-	-	-	-	-	31	29	29	29	27	25	24	16	15	15	14	-	-	-	-	-	-	-	-	-	-	-	-
		Comp			-	-	-	-	-	-	-	-	34	34	34	34	34	32	32	25	22	19	19	-	-	-	-	-	-	-	-	-	-	-	-
		DCPD			-	-	-	-	-	-	-	-	37	36	34	32	31	29	28	26	23	23	19	-	-	-	-	-	-	-	-	-	-	-	-

√ - Approved Theft Deterrent System

MANUFACTURER/MODEL	CODE		24	23	22	21	20	19	18	17	16	15	14	13	12	11	10	09	08	07	06	05	04	03	02	01	00	99	98	97	96	95	94	93	92
TOYOTA TRUCK/VAN																																			
HIGHLANDER LIMITED V6 4DR 4WD	7660 00	AB			-	-	-	-	-	9	10	10	9	10	10	10	10	10	10	8	8	8	8	8	8	8	-	-	-	-	-	-	-	-	-
		Coll			-	-	-	-	-	36	36	37	36	35	35	34	34	33	32	24	22	22	21	18	17	17	-	-	-	-	-	-	-	-	-
		Comp			-	-	-	-	-	69	61	53	52	49	48	48	47	46	40	√21	√21	√22	√21	√17	√18	√18	-	-	-	-	-	-	-	-	-
		DCPD			-	-	-	-	-	38	38	38	36	37	36	36	34	33	31	25	24	22	20	18	18	18	-	-	-	-	-	-	-	-	-
HIGHLANDER LIMITED V6 4DR AWD	7660 01	AB			-	9	9	9	9	-	10	-	-	-	-	-	-	-	-	-	-	-	-	-	-	-	-	-	-	-	-	-	-	-	-
		Coll			-	41	41	36	36	-	36	-	-	-	-	-	-	-	-	-	-	-	-	-	-	-	-	-	-	-	-	-	-	-	-
		Comp			-	60	60	70	70	-	61	-	-	-	-	-	-	-	-	-	-	-	-	-	-	-	-	-	-	-	-	-	-	-	-
		DCPD			-	41	41	38	38	-	38	-	-	-	-	-	-	-	-	-	-	-	-	-	-	-	-	-	-	-	-	-	-	-	-
HIGHLANDER SE V6 4DR 2WD	7670 02	AB			-	-	-	-	-	-	-	-	-	-	-	-	10	-	-	-	-	-	-	-	-	-	-	-	-	-	-	-	-	-	-
		Coll			-	-	-	-	-	-	-	-	-	-	-	-	31	-	-	-	-	-	-	-	-	-	-	-	-	-	-	-	-	-	-
		Comp			-	-	-	-	-	-	-	-	-	-	-	-	35	-	-	-	-	-	-	-	-	-	-	-	-	-	-	-	-	-	-
		DCPD			-	-	-	-	-	-	-	-	-	-	-	-	41	-	-	-	-	-	-	-	-	-	-	-	-	-	-	-	-	-	-
HIGHLANDER SE V6 4DR 4WD	7659 05	AB			-	-	-	-	-	10	-	-	-	-	-	-	-	-	-	-	-	-	-	-	-	-	-	-	-	-	-	-	-	-	-
		Coll			-	-	-	-	-	38	-	-	-	-	-	-	-	-	-	-	-	-	-	-	-	-	-	-	-	-	-	-	-	-	-
		Comp			-	-	-	-	-	75	-	-	-	-	-	-	-	-	-	-	-	-	-	-	-	-	-	-	-	-	-	-	-	-	-
		DCPD			-	-	-	-	-	41	-	-	-	-	-	-	-	-	-	-	-	-	-	-	-	-	-	-	-	-	-	-	-	-	-
HIGHLANDER SPORT V6 4DR 2WD	7670 01	AB			-	-	-	-	-	-	-	-	-	-	-	-	10	10	11	-	-	-	-	-	-	-	-	-	-	-	-	-	-	-	-
		Coll			-	-	-	-	-	-	-	-	-	-	-	-	31	31	30	-	-	-	-	-	-	-	-	-	-	-	-	-	-	-	-
		Comp			-	-	-	-	-	-	-	-	-	-	-	-	35	32	29	-	-	-	-	-	-	-	-	-	-	-	-	-	-	-	-
		DCPD			-	-	-	-	-	-	-	-	-	-	-	-	41	40	35	-	-	-	-	-	-	-	-	-	-	-	-	-	-	-	-
HIGHLANDER SPORT V6 4DR 4WD	7659 02	AB			-	-	-	-	-	-	-	-	-	-	-	-	10	10	10	8	-	-	-	-	-	-	-	-	-	-	-	-	-	-	-
		Coll			-	-	-	-	-	-	-	-	-	-	-	-	32	31	29	22	-	-	-	-	-	-	-	-	-	-	-	-	-	-	-
		Comp			-	-	-	-	-	-	-	-	-	-	-	-	47	46	44	√21	-	-	-	-	-	-	-	-	-	-	-	-	-	-	-
		DCPD			-	-	-	-	-	-	-	-	-	-	-	-	34	35	31	21	-	-	-	-	-	-	-	-	-	-	-	-	-	-	-
HIGHLANDER SR5 V6 4DR 4WD	7659 01	AB			-	-	-	-	-	-	-	-	-	-	-	-	-	-	10	-	-	-	-	-	-	-	-	-	-	-	-	-	-	-	-
		Coll			-	-	-	-	-	-	-	-	-	-	-	-	-	-	29	-	-	-	-	-	-	-	-	-	-	-	-	-	-	-	-
		Comp			-	-	-	-	-	-	-	-	-	-	-	-	-	-	44	-	-	-	-	-	-	-	-	-	-	-	-	-	-	-	-
		DCPD			-	-	-	-	-	-	-	-	-	-	-	-	-	-	31	-	-	-	-	-	-	-	-	-	-	-	-	-	-	-	-
HIGHLANDER V6 4DR 2WD	7670 00	AB			-	-	-	-	-	-	-	-	-	10	10	10	10	10	11	8	8	8	8	8	8	8	-	-	-	-	-	-	-	-	-
		Coll			-	-	-	-	-	-	-	-	-	34	32	31	31	31	30	23	24	23	21	20	20	20	-	-	-	-	-	-	-	-	-
		Comp			-	-	-	-	-	-	-	-	-	36	35	35	35	32	29	√24	√19	√23	√16	√18	√17	√17	-	-	-	-	-	-	-	-	-
		DCPD			-	-	-	-	-	-	-	-	-	46	46	41	41	40	35	21	21	21	21	17	18	18	-	-	-	-	-	-	-	-	-
HIGHLANDER V6 4DR 4WD	7659 00	AB			-	-	-	-	-	-	-	-	-	10	10	10	10	10	10	8	8	8	8	8	8	8	-	-	-	-	-	-	-	-	-
		Coll			-	-	-	-	-	-	-	-	-	34	33	33	32	31	29	22	21	18	17	16	14	14	-	-	-	-	-	-	-	-	-
		Comp			-	-	-	-	-	-	-	-	-	47	47	47	47	46	44	√21	√20	√19	√17	√17	√15	√15	-	-	-	-	-	-	-	-	-
		DCPD			-	-	-	-	-	-	-	-	-	37	35	34	34	35	31	21	21	19	18	16	14	14	-	-	-	-	-	-	-	-	-
HIGHLANDER XLE HYBRID 4DR 4WD	7739 02	AB			-	-	-	-	-	9	9	9	9	-	-	-	-	-	-	-	-	-	-	-	-	-	-	-	-	-	-	-	-	-	-
		Coll			-	-	-	-	-	38	38	38	38	-	-	-	-	-	-	-	-	-	-	-	-	-	-	-	-	-	-	-	-	-	-
		Comp			-	-	-	-	-	48	47	45	42	-	-	-	-	-	-	-	-	-	-	-	-	-	-	-	-	-	-	-	-	-	-
		DCPD			-	-	-	-	-	37	36	37	35	-	-	-	-	-	-	-	-	-	-	-	-	-	-	-	-	-	-	-	-	-	-
HIGHLANDER XLE HYBRID 4DR AWD	7739 03	AB			-	9	9	9	9	-	-	-	-	-	-	-	-	-	-	-	-	-	-	-	-	-	-	-	-	-	-	-	-	-	-
		Coll			-	40	40	38	38	-	-	-	-	-	-	-	-	-	-	-	-	-	-	-	-	-	-	-	-	-	-	-	-	-	-
		Comp			-	50	50	48	48	-	-	-	-	-	-	-	-	-	-	-	-	-	-	-	-	-	-	-	-	-	-	-	-	-	-
		DCPD			-	40	40	38	38	-	-	-	-	-	-	-	-	-	-	-	-	-	-	-	-	-	-	-	-	-	-	-	-	-	-

√ - Approved Theft Deterrent System

MANUFACTURER/MODEL	CODE		24	23	22	21	20	19	18	17	16	15	14	13	12	11	10	09	08	07	06	05	04	03	02	01	00	99	98	97	96	95	94	93	92
TOYOTA TRUCK/VAN																																			
HIGHLANDER XLE V6 4DR 2WD	7670 04	AB			-	-	-	10	10	10	10	10	10	-	-	-	-	-	-	-	-	-	-	-	-	-	-	-	-	-	-	-	-	-	-
		Coll			-	-	-	34	34	34	34	34	34	-	-	-	-	-	-	-	-	-	-	-	-	-	-	-	-	-	-	-	-	-	-
		Comp			-	-	-	40	40	39	39	38	35	-	-	-	-	-	-	-	-	-	-	-	-	-	-	-	-	-	-	-	-	-	-
		DCPD			-	-	-	44	44	44	46	46	46	-	-	-	-	-	-	-	-	-	-	-	-	-	-	-	-	-	-	-	-	-	-
HIGHLANDER XLE V6 4DR 4WD	7659 04	AB			-	-	-	-	-	10	10	10	9	-	-	-	-	-	-	-	-	-	-	-	-	-	-	-	-	-	-	-	-	-	-
		Coll			-	-	-	-	-	38	37	36	33	-	-	-	-	-	-	-	-	-	-	-	-	-	-	-	-	-	-	-	-	-	-
		Comp			-	-	-	-	-	75	56	54	50	-	-	-	-	-	-	-	-	-	-	-	-	-	-	-	-	-	-	-	-	-	-
		DCPD			-	-	-	-	-	41	41	39	38	-	-	-	-	-	-	-	-	-	-	-	-	-	-	-	-	-	-	-	-	-	-
HIGHLANDER XLE V6 4DR AWD	7659 07	AB			-	9	9	9	9	-	10	-	-	-	-	-	-	-	-	-	-	-	-	-	-	-	-	-	-	-	-	-	-	-	-
		Coll			-	39	39	38	37	-	37	-	-	-	-	-	-	-	-	-	-	-	-	-	-	-	-	-	-	-	-	-	-	-	-
		Comp			-	63	63	74	74	-	56	-	-	-	-	-	-	-	-	-	-	-	-	-	-	-	-	-	-	-	-	-	-	-	-
		DCPD			-	41	41	41	41	-	41	-	-	-	-	-	-	-	-	-	-	-	-	-	-	-	-	-	-	-	-	-	-	-	-
HIGHLANDER XSE V6 4DR AWD	7659 08	AB			-	9	-	-	-	-	-	-	-	-	-	-	-	-	-	-	-	-	-	-	-	-	-	-	-	-	-	-	-	-	-
		Coll			-	39	-	-	-	-	-	-	-	-	-	-	-	-	-	-	-	-	-	-	-	-	-	-	-	-	-	-	-	-	-
		Comp			-	63	-	-	-	-	-	-	-	-	-	-	-	-	-	-	-	-	-	-	-	-	-	-	-	-	-	-	-	-	-
		DCPD			-	41	-	-	-	-	-	-	-	-	-	-	-	-	-	-	-	-	-	-	-	-	-	-	-	-	-	-	-	-	-
LANDCRUISER V8 WAGON 4WD	0543 00	AB			-	-	8	8	8	8	-	8	8	7	-	8	8	8	8	8	8	8	8	8	8	8	8	8	8	-	-	-	-	-	-
		Coll			-	-	30	30	30	30	-	37	37	37	-	37	37	37	34	32	33	32	32	32	27	27	27	27	27	-	-	-	-	-	-
		Comp			-	-	52	52	52	52	-	77	77	77	-	61	57	56	56	52	51	51	48	48	33	33	33	33	33	-	-	-	-	-	-
		DCPD			-	-	30	30	30	30	-	30	30	30	-	38	38	37	37	35	34	32	31	31	30	30	30	30	30	-	-	-	-	-	-
LANDCRUISER WAGON 4WD	0424 00	AB			-	-	-	-	-	-	-	-	-	-	-	-	-	-	-	-	-	-	-	-	-	-	-	-	-	8	8	8	8	8	-
		Coll			-	-	-	-	-	-	-	-	-	-	-	-	-	-	-	-	-	-	-	-	-	-	-	-	-	22	22	22	22	22	-
		Comp			-	-	-	-	-	-	-	-	-	-	-	-	-	-	-	-	-	-	-	-	-	-	-	-	-	32	32	32	32	32	-
		DCPD			-	-	-	-	-	-	-	-	-	-	-	-	-	-	-	-	-	-	-	-	-	-	-	-	-	20	20	20	20	20	-
PICKUP REG CAB LONG BOX 2WD	0435 00	AB			-	-	-	-	-	-	-	-	-	-	-	-	-	-	-	-	-	-	-	-	-	-	-	-	-	-	-	-	-	7	-
		Coll			-	-	-	-	-	-	-	-	-	-	-	-	-	-	-	-	-	-	-	-	-	-	-	-	-	-	-	-	-	2	-
		Comp			-	-	-	-	-	-	-	-	-	-	-	-	-	-	-	-	-	-	-	-	-	-	-	-	-	-	-	-	-	1	-
		DCPD			-	-	-	-	-	-	-	-	-	-	-	-	-	-	-	-	-	-	-	-	-	-	-	-	-	-	-	-	-	2	-
PICKUP REG CAB LONG BOX 4WD	0444 00	AB			-	-	-	-	-	-	-	-	-	-	-	-	-	-	-	-	-	-	-	-	-	-	-	-	-	-	-	-	-	5	-
		Coll			-	-	-	-	-	-	-	-	-	-	-	-	-	-	-	-	-	-	-	-	-	-	-	-	-	-	-	-	-	2	-
		Comp			-	-	-	-	-	-	-	-	-	-	-	-	-	-	-	-	-	-	-	-	-	-	-	-	-	-	-	-	-	6	-
		DCPD			-	-	-	-	-	-	-	-	-	-	-	-	-	-	-	-	-	-	-	-	-	-	-	-	-	-	-	-	-	2	-
PICKUP REG CAB SHORT BOX 2WD	0426 00	AB			-	-	-	-	-	-	-	-	-	-	-	-	-	-	-	-	-	-	-	-	-	-	-	-	-	-	-	7	7	7	-
		Coll			-	-	-	-	-	-	-	-	-	-	-	-	-	-	-	-	-	-	-	-	-	-	-	-	-	-	-	4	4	4	-
		Comp			-	-	-	-	-	-	-	-	-	-	-	-	-	-	-	-	-	-	-	-	-	-	-	-	-	-	-	6	6	6	-
		DCPD			-	-	-	-	-	-	-	-	-	-	-	-	-	-	-	-	-	-	-	-	-	-	-	-	-	-	-	5	5	5	-
PICKUP REG CAB SHORT BOX 4WD	0428 00	AB			-	-	-	-	-	-	-	-	-	-	-	-	-	-	-	-	-	-	-	-	-	-	-	-	-	-	-	6	6	6	-
		Coll			-	-	-	-	-	-	-	-	-	-	-	-	-	-	-	-	-	-	-	-	-	-	-	-	-	-	-	6	6	6	-
		Comp			-	-	-	-	-	-	-	-	-	-	-	-	-	-	-	-	-	-	-	-	-	-	-	-	-	-	-	9	9	9	-
		DCPD			-	-	-	-	-	-	-	-	-	-	-	-	-	-	-	-	-	-	-	-	-	-	-	-	-	-	-	2	2	2	-
PICKUP SR5 REG CAB 4WD	0565 00	AB			-	-	-	-	-	-	-	-	-	-	-	-	-	-	-	-	-	-	-	-	-	-	-	-	-	-	-	-	7	7	-
		Coll			-	-	-	-	-	-	-	-	-	-	-	-	-	-	-	-	-	-	-	-	-	-	-	-	-	-	-	-	6	6	-
		Comp			-	-	-	-	-	-	-	-	-	-	-	-	-	-	-	-	-	-	-	-	-	-	-	-	-	-	-	-	8	8	-
		DCPD			-	-	-	-	-	-	-	-	-	-	-	-	-	-	-	-	-	-	-	-	-	-	-	-	-	-	-	-	5	5	-

√ - Approved Theft Deterrent System

MANUFACTURER/MODEL	CODE		24	23	22	21	20	19	18	17	16	15	14	13	12	11	10	09	08	07	06	05	04	03	02	01	00	99	98	97	96	95	94	93	92
TOYOTA TRUCK/VAN																																			
PICKUP SR5 XTRACAB 4WD	7628 00	AB			-	-	-	-	-	-	-	-	-	-	-	-	-	-	-	-	-	-	-	-	-	-	-	-	-	-	-	6	6	6	-
		Coll			-	-	-	-	-	-	-	-	-	-	-	-	-	-	-	-	-	-	-	-	-	-	-	-	-	-	-	5	5	5	-
		Comp			-	-	-	-	-	-	-	-	-	-	-	-	-	-	-	-	-	-	-	-	-	-	-	-	-	-	-	7	7	7	-
		DCPD			-	-	-	-	-	-	-	-	-	-	-	-	-	-	-	-	-	-	-	-	-	-	-	-	-	-	-	3	3	3	-
PICKUP XTRACAB LONG BOX 2WD	0469 00	AB			-	-	-	-	-	-	-	-	-	-	-	-	-	-	-	-	-	-	-	-	-	-	-	-	-	-	-	6	6	6	-
		Coll			-	-	-	-	-	-	-	-	-	-	-	-	-	-	-	-	-	-	-	-	-	-	-	-	-	-	-	4	4	4	-
		Comp			-	-	-	-	-	-	-	-	-	-	-	-	-	-	-	-	-	-	-	-	-	-	-	-	-	-	-	4	4	4	-
		DCPD			-	-	-	-	-	-	-	-	-	-	-	-	-	-	-	-	-	-	-	-	-	-	-	-	-	-	-	4	4	4	-
PICKUP XTRACAB SHORT BOX 2WD	0460 00	AB			-	-	-	-	-	-	-	-	-	-	-	-	-	-	-	-	-	-	-	-	-	-	-	-	-	-	-	6	6	6	-
		Coll			-	-	-	-	-	-	-	-	-	-	-	-	-	-	-	-	-	-	-	-	-	-	-	-	-	-	-	3	3	3	-
		Comp			-	-	-	-	-	-	-	-	-	-	-	-	-	-	-	-	-	-	-	-	-	-	-	-	-	-	-	4	4	4	-
		DCPD			-	-	-	-	-	-	-	-	-	-	-	-	-	-	-	-	-	-	-	-	-	-	-	-	-	-	-	5	5	5	-
PICKUP XTRACAB SHORT BOX 4WD	0470 00	AB			-	-	-	-	-	-	-	-	-	-	-	-	-	-	-	-	-	-	-	-	-	-	-	-	-	-	-	6	6	6	-
		Coll			-	-	-	-	-	-	-	-	-	-	-	-	-	-	-	-	-	-	-	-	-	-	-	-	-	-	-	6	6	6	-
		Comp			-	-	-	-	-	-	-	-	-	-	-	-	-	-	-	-	-	-	-	-	-	-	-	-	-	-	-	7	7	7	-
		DCPD			-	-	-	-	-	-	-	-	-	-	-	-	-	-	-	-	-	-	-	-	-	-	-	-	-	-	-	3	3	3	-
PREVIA 2WD	0843 00	AB			-	-	-	-	-	-	-	-	-	-	-	-	-	-	-	-	-	-	-	-	-	-	-	-	-	8	8	8	8	8	-
		Coll			-	-	-	-	-	-	-	-	-	-	-	-	-	-	-	-	-	-	-	-	-	-	-	-	-	7	7	7	7	7	-
		Comp			-	-	-	-	-	-	-	-	-	-	-	-	-	-	-	-	-	-	-	-	-	-	-	-	-	8	8	8	8	8	-
		DCPD			-	-	-	-	-	-	-	-	-	-	-	-	-	-	-	-	-	-	-	-	-	-	-	-	-	9	9	9	9	9	-
PREVIA 4WD	0844 00	AB			-	-	-	-	-	-	-	-	-	-	-	-	-	-	-	-	-	-	-	-	-	-	-	-	-	8	8	8	8	8	-
		Coll			-	-	-	-	-	-	-	-	-	-	-	-	-	-	-	-	-	-	-	-	-	-	-	-	-	14	14	14	14	14	-
		Comp			-	-	-	-	-	-	-	-	-	-	-	-	-	-	-	-	-	-	-	-	-	-	-	-	-	12	12	12	12	12	-
		DCPD			-	-	-	-	-	-	-	-	-	-	-	-	-	-	-	-	-	-	-	-	-	-	-	-	-	6	6	6	6	6	-
PREVIA DLX 2WD	0843 05	AB			-	-	-	-	-	-	-	-	-	-	-	-	-	-	-	-	-	-	-	-	-	-	-	-	-	-	-	-	-	8	-
		Coll			-	-	-	-	-	-	-	-	-	-	-	-	-	-	-	-	-	-	-	-	-	-	-	-	-	-	-	-	-	7	-
		Comp			-	-	-	-	-	-	-	-	-	-	-	-	-	-	-	-	-	-	-	-	-	-	-	-	-	-	-	-	-	8	-
		DCPD			-	-	-	-	-	-	-	-	-	-	-	-	-	-	-	-	-	-	-	-	-	-	-	-	-	-	-	-	-	9	-
PREVIA DLX 4WD	0844 06	AB			-	-	-	-	-	-	-	-	-	-	-	-	-	-	-	-	-	-	-	-	-	-	-	-	-	-	-	8	8	8	-
		Coll			-	-	-	-	-	-	-	-	-	-	-	-	-	-	-	-	-	-	-	-	-	-	-	-	-	-	-	14	14	14	-
		Comp			-	-	-	-	-	-	-	-	-	-	-	-	-	-	-	-	-	-	-	-	-	-	-	-	-	-	-	12	12	12	-
		DCPD			-	-	-	-	-	-	-	-	-	-	-	-	-	-	-	-	-	-	-	-	-	-	-	-	-	-	-	6	6	6	-
PREVIA DX 2WD	0843 04	AB			-	-	-	-	-	-	-	-	-	-	-	-	-	-	-	-	-	-	-	-	-	-	-	-	-	-	-	8	8	8	-
		Coll			-	-	-	-	-	-	-	-	-	-	-	-	-	-	-	-	-	-	-	-	-	-	-	-	-	-	-	7	7	7	-
		Comp			-	-	-	-	-	-	-	-	-	-	-	-	-	-	-	-	-	-	-	-	-	-	-	-	-	-	-	8	8	8	-
		DCPD			-	-	-	-	-	-	-	-	-	-	-	-	-	-	-	-	-	-	-	-	-	-	-	-	-	-	-	9	9	9	-
PREVIA DX 4WD	0844 05	AB			-	-	-	-	-	-	-	-	-	-	-	-	-	-	-	-	-	-	-	-	-	-	-	-	-	-	-	-	8	8	-
		Coll			-	-	-	-	-	-	-	-	-	-	-	-	-	-	-	-	-	-	-	-	-	-	-	-	-	-	-	-	14	14	-
		Comp			-	-	-	-	-	-	-	-	-	-	-	-	-	-	-	-	-	-	-	-	-	-	-	-	-	-	-	-	12	12	-
		DCPD			-	-	-	-	-	-	-	-	-	-	-	-	-	-	-	-	-	-	-	-	-	-	-	-	-	-	-	-	6	6	-
PREVIA LE 2WD	0843 02	AB			-	-	-	-	-	-	-	-	-	-	-	-	-	-	-	-	-	-	-	-	-	-	-	-	-	-	-	8	8	8	-
		Coll			-	-	-	-	-	-	-	-	-	-	-	-	-	-	-	-	-	-	-	-	-	-	-	-	-	-	-	7	7	7	-
		Comp			-	-	-	-	-	-	-	-	-	-	-	-	-	-	-	-	-	-	-	-	-	-	-	-	-	-	-	8	8	8	-
		DCPD			-	-	-	-	-	-	-	-	-	-	-	-	-	-	-	-	-	-	-	-	-	-	-	-	-	-	-	9	9	9	-

√ - Approved Theft Deterrent System

MANUFACTURER/MODEL	CODE		24	23	22	21	20	19	18	17	16	15	14	13	12	11	10	09	08	07	06	05	04	03	02	01	00	99	98	97	96	95	94	93	92
TOYOTA TRUCK/VAN																																			
PREVIA LE 4WD	0844 02	AB			-	-	-	-	-	-	-	-	-	-	-	-	-	-	-	-	-	-	-	-	-	-	-	-	-	-	-	8	8	8	-
		Coll			-	-	-	-	-	-	-	-	-	-	-	-	-	-	-	-	-	-	-	-	-	-	-	-	-	-	-	14	14	14	-
		Comp			-	-	-	-	-	-	-	-	-	-	-	-	-	-	-	-	-	-	-	-	-	-	-	-	-	-	-	12	12	12	-
		DCPD			-	-	-	-	-	-	-	-	-	-	-	-	-	-	-	-	-	-	-	-	-	-	-	-	-	-	-	6	6	6	-
PREVIA S/C 2WD	0843 03	AB			-	-	-	-	-	-	-	-	-	-	-	-	-	-	-	-	-	-	-	-	-	-	-	-	-	8	8	8	8	-	-
		Coll			-	-	-	-	-	-	-	-	-	-	-	-	-	-	-	-	-	-	-	-	-	-	-	-	-	7	7	7	7	-	-
		Comp			-	-	-	-	-	-	-	-	-	-	-	-	-	-	-	-	-	-	-	-	-	-	-	-	-	8	8	8	8	-	-
		DCPD			-	-	-	-	-	-	-	-	-	-	-	-	-	-	-	-	-	-	-	-	-	-	-	-	-	9	9	9	9	-	-
PREVIA S/C DX 2WD	0843 06	AB			-	-	-	-	-	-	-	-	-	-	-	-	-	-	-	-	-	-	-	-	-	-	-	-	-	8	8	8	-	-	-
		Coll			-	-	-	-	-	-	-	-	-	-	-	-	-	-	-	-	-	-	-	-	-	-	-	-	-	7	7	7	-	-	-
		Comp			-	-	-	-	-	-	-	-	-	-	-	-	-	-	-	-	-	-	-	-	-	-	-	-	-	8	8	8	-	-	-
		DCPD			-	-	-	-	-	-	-	-	-	-	-	-	-	-	-	-	-	-	-	-	-	-	-	-	-	9	9	9	-	-	-
PREVIA S/C DX 4WD	0844 04	AB			-	-	-	-	-	-	-	-	-	-	-	-	-	-	-	-	-	-	-	-	-	-	-	-	-	-	8	8	8	-	-
		Coll			-	-	-	-	-	-	-	-	-	-	-	-	-	-	-	-	-	-	-	-	-	-	-	-	-	-	14	14	14	-	-
		Comp			-	-	-	-	-	-	-	-	-	-	-	-	-	-	-	-	-	-	-	-	-	-	-	-	-	-	12	12	12	-	-
		DCPD			-	-	-	-	-	-	-	-	-	-	-	-	-	-	-	-	-	-	-	-	-	-	-	-	-	-	6	6	6	-	-
PREVIA S/C LE 2WD	0843 01	AB			-	-	-	-	-	-	-	-	-	-	-	-	-	-	-	-	-	-	-	-	-	-	-	-	-	8	8	8	8	-	-
		Coll			-	-	-	-	-	-	-	-	-	-	-	-	-	-	-	-	-	-	-	-	-	-	-	-	-	7	7	7	7	-	-
		Comp			-	-	-	-	-	-	-	-	-	-	-	-	-	-	-	-	-	-	-	-	-	-	-	-	-	8	8	8	8	-	-
		DCPD			-	-	-	-	-	-	-	-	-	-	-	-	-	-	-	-	-	-	-	-	-	-	-	-	-	9	9	9	9	-	-
PREVIA S/C LE 4WD	0844 01	AB			-	-	-	-	-	-	-	-	-	-	-	-	-	-	-	-	-	-	-	-	-	-	-	-	-	8	8	8	8	-	-
		Coll			-	-	-	-	-	-	-	-	-	-	-	-	-	-	-	-	-	-	-	-	-	-	-	-	-	14	14	14	14	-	-
		Comp			-	-	-	-	-	-	-	-	-	-	-	-	-	-	-	-	-	-	-	-	-	-	-	-	-	12	12	12	12	-	-
		DCPD			-	-	-	-	-	-	-	-	-	-	-	-	-	-	-	-	-	-	-	-	-	-	-	-	-	6	6	6	6	-	-
RAV4 2DR 2WD	7636 00	AB			-	-	-	-	-	-	-	-	-	-	-	-	-	-	-	-	-	-	-	-	-	-	-	-	8	8	8	-	-	-	-
		Coll			-	-	-	-	-	-	-	-	-	-	-	-	-	-	-	-	-	-	-	-	-	-	-	-	12	12	12	-	-	-	-
		Comp			-	-	-	-	-	-	-	-	-	-	-	-	-	-	-	-	-	-	-	-	-	-	-	-	11	11	11	-	-	-	-
		DCPD			-	-	-	-	-	-	-	-	-	-	-	-	-	-	-	-	-	-	-	-	-	-	-	-	10	10	10	-	-	-	-
RAV4 2DR 4WD	7639 00	AB			-	-	-	-	-	-	-	-	-	-	-	-	-	-	-	-	-	-	-	-	-	-	8	8	8	8	8	-	-	-	-
		Coll			-	-	-	-	-	-	-	-	-	-	-	-	-	-	-	-	-	-	-	-	-	-	11	11	11	11	11	-	-	-	-
		Comp			-	-	-	-	-	-	-	-	-	-	-	-	-	-	-	-	-	-	-	-	-	-	27	27	27	27	27	-	-	-	-
		DCPD			-	-	-	-	-	-	-	-	-	-	-	-	-	-	-	-	-	-	-	-	-	-	11	11	11	11	11	-	-	-	-
RAV4 4DR 2WD	7637 00	AB			-	-	-	-	-	-	-	-	-	-	11	11	11	11	11	11	11	8	8	8	8	8	8	8	8	8	8	-	-	-	-
		Coll			-	-	-	-	-	-	-	-	-	-	29	29	30	29	30	30	25	24	23	24	22	22	22	22	22	22	22	-	-	-	-
		Comp			-	-	-	-	-	-	-	-	-	-	22	22	22	22	19	18	18	20	16	15	16	16	16	16	16	16	16	-	-	-	-
		DCPD			-	-	-	-	-	-	-	-	-	-	39	39	39	39	39	40	33	26	26	26	25	25	25	25	25	25	25	-	-	-	-
RAV4 4DR 4WD	7638 00	AB			-	-	-	-	-	-	-	-	-	-	11	11	11	11	11	11	11	8	8	8	8	8	8	8	8	8	8	-	-	-	-
		Coll			-	-	-	-	-	-	-	-	-	-	30	30	28	27	27	26	23	21	20	16	17	17	17	17	17	17	17	-	-	-	-
		Comp			-	-	-	-	-	-	-	-	-	-	29	29	29	29	24	24	25	21	20	17	16	16	16	16	16	16	16	-	-	-	-
		DCPD			-	-	-	-	-	-	-	-	-	-	35	34	34	32	31	30	30	25	23	22	18	18	18	18	18	18	18	-	-	-	-
RAV4 CHILI 4DR 4WD	7638 01	AB			-	-	-	-	-	-	-	-	-	-	-	-	-	-	-	-	-	8	8	8	-	-	-	-	-	-	-	-	-	-	-
		Coll			-	-	-	-	-	-	-	-	-	-	-	-	-	-	-	-	-	21	20	16	-	-	-	-	-	-	-	-	-	-	-
		Comp			-	-	-	-	-	-	-	-	-	-	-	-	-	-	-	-	-	21	20	17	-	-	-	-	-	-	-	-	-	-	-
		DCPD			-	-	-	-	-	-	-	-	-	-	-	-	-	-	-	-	-	25	23	22	-	-	-	-	-	-	-	-	-	-	-

√ - Approved Theft Deterrent System

MANUFACTURER/MODEL	CODE		24	23	22	21	20	19	18	17	16	15	14	13	12	11	10	09	08	07	06	05	04	03	02	01	00	99	98	97	96	95	94	93	92
TOYOTA TRUCK/VAN																																			
RAV4 EV 4DR 2WD	7578 00	AB			-	-	-	-	-	-	-	-	11	11	-	-	-	-	-	-	-	-	-	-	-	-	-	-	-	-	-	-	-	-	-
		Coll			-	-	-	-	-	-	-	-	31	31	-	-	-	-	-	-	-	-	-	-	-	-	-	-	-	-	-	-	-	-	-
		Comp			-	-	-	-	-	-	-	-	33	33	-	-	-	-	-	-	-	-	-	-	-	-	-	-	-	-	-	-	-	-	-
		DCPD			-	-	-	-	-	-	-	-	38	37	-	-	-	-	-	-	-	-	-	-	-	-	-	-	-	-	-	-	-	-	-
RAV4 LE 4DR 2WD	7637 02	AB			-	11	12	12	11	11	11	11	11	11	-	-	-	-	-	-	-	-	-	-	-	-	-	-	-	-	-	-	-	-	-
		Coll			-	33	33	31	34	34	34	32	29	30	-	-	-	-	-	-	-	-	-	-	-	-	-	-	-	-	-	-	-	-	-
		Comp			-	31	31	30	34	34	33	30	29	30	-	-	-	-	-	-	-	-	-	-	-	-	-	-	-	-	-	-	-	-	-
		DCPD			-	40	40	38	46	45	45	40	40	39	-	-	-	-	-	-	-	-	-	-	-	-	-	-	-	-	-	-	-	-	-
RAV4 LE 4DR AWD	7638 03	AB			-	10	10	10	11	11	11	11	11	11	-	-	-	-	-	-	-	-	-	-	-	-	-	-	-	-	-	-	-	-	-
		Coll			-	33	33	33	38	38	38	33	33	32	-	-	-	-	-	-	-	-	-	-	-	-	-	-	-	-	-	-	-	-	-
		Comp			-	39	39	39	38	38	38	36	33	32	-	-	-	-	-	-	-	-	-	-	-	-	-	-	-	-	-	-	-	-	-
		DCPD			-	36	34	34	44	44	43	39	36	36	-	-	-	-	-	-	-	-	-	-	-	-	-	-	-	-	-	-	-	-	-
RAV4 LE HYBRID 4DR AWD	7852 02	AB			-	10	9	9	10	10	-	-	-	-	-	-	-	-	-	-	-	-	-	-	-	-	-	-	-	-	-	-	-	-	-
		Coll			-	33	33	32	39	39	-	-	-	-	-	-	-	-	-	-	-	-	-	-	-	-	-	-	-	-	-	-	-	-	-
		Comp			-	41	41	41	40	40	-	-	-	-	-	-	-	-	-	-	-	-	-	-	-	-	-	-	-	-	-	-	-	-	-
		DCPD			-	35	35	35	47	46	-	-	-	-	-	-	-	-	-	-	-	-	-	-	-	-	-	-	-	-	-	-	-	-	-
RAV4 LIMITED 4DR 2WD	7557 00	AB			-	-	-	11	11	11	11	11	11	11	11	11	11	11	11	11	11	-	-	-	-	-	-	-	-	-	-	-	-	-	-
		Coll			-	-	-	32	40	40	38	38	40	38	38	38	38	38	38	38	35	-	-	-	-	-	-	-	-	-	-	-	-	-	-
		Comp			-	-	-	33	35	34	33	31	31	31	31	31	31	31	30	30	29	-	-	-	-	-	-	-	-	-	-	-	-	-	-
		DCPD			-	-	-	40	51	51	51	48	50	50	50	50	50	48	48	48	48	-	-	-	-	-	-	-	-	-	-	-	-	-	-
RAV4 LIMITED 4DR 4WD	7668 00	AB			-	-	-	-	-	-	-	-	-	-	11	11	11	11	11	11	11	8	8	8	8	-	-	-	-	-	-	-	-	-	-
		Coll			-	-	-	-	-	-	-	-	-	-	34	33	31	30	29	29	29	21	19	18	17	-	-	-	-	-	-	-	-	-	-
		Comp			-	-	-	-	-	-	-	-	-	-	33	33	31	30	30	30	30	√22	√21	√19	√19	-	-	-	-	-	-	-	-	-	-
		DCPD			-	-	-	-	-	-	-	-	-	-	42	40	38	37	36	36	34	25	23	20	20	-	-	-	-	-	-	-	-	-	-
RAV4 LIMITED 4DR AWD	7668 02	AB			-	9	9	9	10	10	11	11	11	11	-	-	-	-	-	-	-	-	-	-	-	-	-	-	-	-	-	-	-	-	-
		Coll			-	33	33	33	37	37	36	34	34	34	-	-	-	-	-	-	-	-	-	-	-	-	-	-	-	-	-	-	-	-	-
		Comp			-	36	36	36	43	43	43	38	38	38	-	-	-	-	-	-	-	-	-	-	-	-	-	-	-	-	-	-	-	-	-
		DCPD			-	40	38	38	49	48	43	43	43	43	-	-	-	-	-	-	-	-	-	-	-	-	-	-	-	-	-	-	-	-	-
RAV4 LIMITED HYBRID 4DR AWD	7852 01	AB			-	10	9	9	10	10	10	-	-	-	-	-	-	-	-	-	-	-	-	-	-	-	-	-	-	-	-	-	-	-	-
		Coll			-	33	33	32	39	39	37	-	-	-	-	-	-	-	-	-	-	-	-	-	-	-	-	-	-	-	-	-	-	-	-
		Comp			-	41	41	41	40	40	39	-	-	-	-	-	-	-	-	-	-	-	-	-	-	-	-	-	-	-	-	-	-	-	-
		DCPD			-	35	35	35	47	46	43	-	-	-	-	-	-	-	-	-	-	-	-	-	-	-	-	-	-	-	-	-	-	-	-
RAV4 LIMITED V6 4DR 2WD	7558 00	AB			-	-	-	-	-	-	-	-	-	-	11	11	11	11	11	11	11	-	-	-	-	-	-	-	-	-	-	-	-	-	-
		Coll			-	-	-	-	-	-	-	-	-	-	31	31	31	31	32	29	21	-	-	-	-	-	-	-	-	-	-	-	-	-	-
		Comp			-	-	-	-	-	-	-	-	-	-	37	37	37	37	37	33	29	-	-	-	-	-	-	-	-	-	-	-	-	-	-
		DCPD			-	-	-	-	-	-	-	-	-	-	46	46	39	39	39	39	37	-	-	-	-	-	-	-	-	-	-	-	-	-	-
RAV4 LIMITED V6 4DR 4WD	7598 00	AB			-	-	-	-	-	-	-	-	-	-	10	11	11	11	11	11	11	-	-	-	-	-	-	-	-	-	-	-	-	-	-
		Coll			-	-	-	-	-	-	-	-	-	-	31	30	30	30	28	27	26	-	-	-	-	-	-	-	-	-	-	-	-	-	-
		Comp			-	-	-	-	-	-	-	-	-	-	30	30	30	29	27	27	30	-	-	-	-	-	-	-	-	-	-	-	-	-	-
		DCPD			-	-	-	-	-	-	-	-	-	-	34	35	34	33	33	33	31	-	-	-	-	-	-	-	-	-	-	-	-	-	-
RAV4 PRIME SE 4DR AWD	7059 00	AB			-	10	-	-	-	-	-	-	-	-	-	-	-	-	-	-	-	-	-	-	-	-	-	-	-	-	-	-	-	-	-
		Coll			-	36	-	-	-	-	-	-	-	-	-	-	-	-	-	-	-	-	-	-	-	-	-	-	-	-	-	-	-	-	-
		Comp			-	57	-	-	-	-	-	-	-	-	-	-	-	-	-	-	-	-	-	-	-	-	-	-	-	-	-	-	-	-	-
		DCPD			-	39	-	-	-	-	-	-	-	-	-	-	-	-	-	-	-	-	-	-	-	-	-	-	-	-	-	-	-	-	-

√ - Approved Theft Deterrent System

MANUFACTURER/MODEL	CODE		24	23	22	21	20	19	18	17	16	15	14	13	12	11	10	09	08	07	06	05	04	03	02	01	00	99	98	97	96	95	94	93	92
TOYOTA TRUCK/VAN																																			
RAV4 PRIME XSE 4DR AWD	7059 01	AB			-	10	-	-	-	-	-	-	-	-	-	-	-	-	-	-	-	-	-	-	-	-	-	-	-	-	-	-	-	-	-
		Coll			-	36	-	-	-	-	-	-	-	-	-	-	-	-	-	-	-	-	-	-	-	-	-	-	-	-	-	-	-	-	-
		Comp			-	57	-	-	-	-	-	-	-	-	-	-	-	-	-	-	-	-	-	-	-	-	-	-	-	-	-	-	-	-	-
		DCPD			-	39	-	-	-	-	-	-	-	-	-	-	-	-	-	-	-	-	-	-	-	-	-	-	-	-	-	-	-	-	-
RAV4 SE 4DR 2WD	7557 02	AB			-	-	-	-	11	11	11	-	-	-	-	-	-	-	-	-	-	-	-	-	-	-	-	-	-	-	-	-	-	-	-
		Coll			-	-	-	-	40	40	38	-	-	-	-	-	-	-	-	-	-	-	-	-	-	-	-	-	-	-	-	-	-	-	-
		Comp			-	-	-	-	35	34	33	-	-	-	-	-	-	-	-	-	-	-	-	-	-	-	-	-	-	-	-	-	-	-	-
		DCPD			-	-	-	-	51	51	51	-	-	-	-	-	-	-	-	-	-	-	-	-	-	-	-	-	-	-	-	-	-	-	-
RAV4 SE 4DR AWD	7668 03	AB			-	-	-	-	10	10	11	-	-	-	-	-	-	-	-	-	-	-	-	-	-	-	-	-	-	-	-	-	-	-	-
		Coll			-	-	-	-	37	37	36	-	-	-	-	-	-	-	-	-	-	-	-	-	-	-	-	-	-	-	-	-	-	-	-
		Comp			-	-	-	-	43	43	43	-	-	-	-	-	-	-	-	-	-	-	-	-	-	-	-	-	-	-	-	-	-	-	-
		DCPD			-	-	-	-	49	48	43	-	-	-	-	-	-	-	-	-	-	-	-	-	-	-	-	-	-	-	-	-	-	-	-
RAV4 SE HYBRID 4DR AWD	7852 03	AB			-	-	-	-	10	10	-	-	-	-	-	-	-	-	-	-	-	-	-	-	-	-	-	-	-	-	-	-	-	-	-
		Coll			-	-	-	-	39	39	-	-	-	-	-	-	-	-	-	-	-	-	-	-	-	-	-	-	-	-	-	-	-	-	-
		Comp			-	-	-	-	40	40	-	-	-	-	-	-	-	-	-	-	-	-	-	-	-	-	-	-	-	-	-	-	-	-	-
		DCPD			-	-	-	-	47	46	-	-	-	-	-	-	-	-	-	-	-	-	-	-	-	-	-	-	-	-	-	-	-	-	-
RAV4 SOFT TOP 2DR 2WD	7642 00	AB			-	-	-	-	-	-	-	-	-	-	-	-	-	-	-	-	-	-	-	-	-	-	-	8	8	-	-	-	-	-	-
		Coll			-	-	-	-	-	-	-	-	-	-	-	-	-	-	-	-	-	-	-	-	-	-	-	10	10	-	-	-	-	-	-
		Comp			-	-	-	-	-	-	-	-	-	-	-	-	-	-	-	-	-	-	-	-	-	-	-	20	20	-	-	-	-	-	-
		DCPD			-	-	-	-	-	-	-	-	-	-	-	-	-	-	-	-	-	-	-	-	-	-	-	10	10	-	-	-	-	-	-
RAV4 SPORT 4DR 2WD	7637 01	AB			-	-	-	-	-	-	-	-	-	-	11	11	11	11	11	11	11	-	-	-	-	-	-	-	-	-	-	-	-	-	-
		Coll			-	-	-	-	-	-	-	-	-	-	29	29	30	29	30	30	25	-	-	-	-	-	-	-	-	-	-	-	-	-	-
		Comp			-	-	-	-	-	-	-	-	-	-	22	22	22	22	19	18	18	-	-	-	-	-	-	-	-	-	-	-	-	-	-
		DCPD			-	-	-	-	-	-	-	-	-	-	39	39	39	39	39	40	33	-	-	-	-	-	-	-	-	-	-	-	-	-	-
RAV4 SPORT 4DR 4WD	7638 02	AB			-	-	-	-	-	-	-	-	-	-	11	11	11	11	11	11	11	-	-	-	-	-	-	-	-	-	-	-	-	-	-
		Coll			-	-	-	-	-	-	-	-	-	-	30	30	28	27	27	26	23	-	-	-	-	-	-	-	-	-	-	-	-	-	-
		Comp			-	-	-	-	-	-	-	-	-	-	29	29	29	29	24	24	25	-	-	-	-	-	-	-	-	-	-	-	-	-	-
		DCPD			-	-	-	-	-	-	-	-	-	-	35	34	34	32	31	30	30	-	-	-	-	-	-	-	-	-	-	-	-	-	-
RAV4 SPORT V6 4DR 2WD	7559 01	AB			-	-	-	-	-	-	-	-	-	-	-	-	11	11	11	11	11	-	-	-	-	-	-	-	-	-	-	-	-	-	-
		Coll			-	-	-	-	-	-	-	-	-	-	-	-	31	31	31	31	28	-	-	-	-	-	-	-	-	-	-	-	-	-	-
		Comp			-	-	-	-	-	-	-	-	-	-	-	-	34	34	36	32	30	-	-	-	-	-	-	-	-	-	-	-	-	-	-
		DCPD			-	-	-	-	-	-	-	-	-	-	-	-	44	41	43	41	40	-	-	-	-	-	-	-	-	-	-	-	-	-	-
RAV4 SPORT V6 4DR 4WD	7597 01	AB			-	-	-	-	-	-	-	-	-	-	11	11	11	11	11	11	11	-	-	-	-	-	-	-	-	-	-	-	-	-	-
		Coll			-	-	-	-	-	-	-	-	-	-	31	29	27	26	25	24	22	-	-	-	-	-	-	-	-	-	-	-	-	-	-
		Comp			-	-	-	-	-	-	-	-	-	-	30	30	30	29	29	29	29	-	-	-	-	-	-	-	-	-	-	-	-	-	-
		DCPD			-	-	-	-	-	-	-	-	-	-	35	33	33	32	31	31	32	-	-	-	-	-	-	-	-	-	-	-	-	-	-
RAV4 TRAIL 4DR AWD	7668 04	AB			-	9	9	9	-	-	-	-	-	-	-	-	-	-	-	-	-	-	-	-	-	-	-	-	-	-	-	-	-	-	-
		Coll			-	33	33	33	-	-	-	-	-	-	-	-	-	-	-	-	-	-	-	-	-	-	-	-	-	-	-	-	-	-	-
		Comp			-	36	36	36	-	-	-	-	-	-	-	-	-	-	-	-	-	-	-	-	-	-	-	-	-	-	-	-	-	-	-
		DCPD			-	40	38	38	-	-	-	-	-	-	-	-	-	-	-	-	-	-	-	-	-	-	-	-	-	-	-	-	-	-	-
RAV4 V6 4DR 2WD	7559 00	AB			-	-	-	-	-	-	-	-	-	-	11	11	11	11	11	11	11	-	-	-	-	-	-	-	-	-	-	-	-	-	-
		Coll			-	-	-	-	-	-	-	-	-	-	31	31	31	31	31	31	28	-	-	-	-	-	-	-	-	-	-	-	-	-	-
		Comp			-	-	-	-	-	-	-	-	-	-	34	34	34	34	36	32	30	-	-	-	-	-	-	-	-	-	-	-	-	-	-
		DCPD			-	-	-	-	-	-	-	-	-	-	46	46	44	41	43	41	40	-	-	-	-	-	-	-	-	-	-	-	-	-	-

√ - Approved Theft Deterrent System

MANUFACTURER/MODEL	CODE		24	23	22	21	20	19	18	17	16	15	14	13	12	11	10	09	08	07	06	05	04	03	02	01	00	99	98	97	96	95	94	93	92
TOYOTA TRUCK/VAN																																			
RAV4 V6 4DR 4WD	7597 00	AB			-	-	-	-	-	-	-	-	-	-	11	11	11	11	11	11	11	-	-	-	-	-	-	-	-	-	-	-	-	-	-
		Coll			-	-	-	-	-	-	-	-	-	-	31	29	27	26	25	24	22	-	-	-	-	-	-	-	-	-	-	-	-	-	-
		Comp			-	-	-	-	-	-	-	-	-	-	30	30	30	29	29	29	29	-	-	-	-	-	-	-	-	-	-	-	-	-	-
		DCPD			-	-	-	-	-	-	-	-	-	-	35	33	33	32	31	31	32	-	-	-	-	-	-	-	-	-	-	-	-	-	-
RAV4 XLE 4DR 2WD	7557 01	AB			-	10	11	11	11	11	11	11	11	11	-	-	-	-	-	-	-	-	-	-	-	-	-	-	-	-	-	-	-	-	-
		Coll			-	33	33	32	40	40	38	38	40	38	-	-	-	-	-	-	-	-	-	-	-	-	-	-	-	-	-	-	-	-	-
		Comp			-	35	34	33	35	34	33	31	31	31	-	-	-	-	-	-	-	-	-	-	-	-	-	-	-	-	-	-	-	-	-
		DCPD			-	39	39	40	51	51	51	48	50	50	-	-	-	-	-	-	-	-	-	-	-	-	-	-	-	-	-	-	-	-	-
RAV4 XLE 4DR AWD	7668 01	AB			-	9	9	9	10	10	11	11	11	11	-	-	-	-	-	-	-	-	-	-	-	-	-	-	-	-	-	-	-	-	-
		Coll			-	33	33	33	37	37	36	34	34	34	-	-	-	-	-	-	-	-	-	-	-	-	-	-	-	-	-	-	-	-	-
		Comp			-	36	36	36	43	43	43	38	38	38	-	-	-	-	-	-	-	-	-	-	-	-	-	-	-	-	-	-	-	-	-
		DCPD			-	40	38	38	49	48	43	43	43	43	-	-	-	-	-	-	-	-	-	-	-	-	-	-	-	-	-	-	-	-	-
RAV4 XLE HYBRID 4DR AWD	7852 00	AB			-	10	9	9	-	10	10	-	-	-	-	-	-	-	-	-	-	-	-	-	-	-	-	-	-	-	-	-	-	-	-
		Coll			-	33	33	32	-	39	37	-	-	-	-	-	-	-	-	-	-	-	-	-	-	-	-	-	-	-	-	-	-	-	-
		Comp			-	41	41	41	-	40	39	-	-	-	-	-	-	-	-	-	-	-	-	-	-	-	-	-	-	-	-	-	-	-	-
		DCPD			-	35	35	35	-	46	43	-	-	-	-	-	-	-	-	-	-	-	-	-	-	-	-	-	-	-	-	-	-	-	-
RAV4 XSE HYBRID 4DR AWD	7852 04	AB			-	10	-	9	-	-	-	-	-	-	-	-	-	-	-	-	-	-	-	-	-	-	-	-	-	-	-	-	-	-	-
		Coll			-	33	-	32	-	-	-	-	-	-	-	-	-	-	-	-	-	-	-	-	-	-	-	-	-	-	-	-	-	-	-
		Comp			-	41	-	41	-	-	-	-	-	-	-	-	-	-	-	-	-	-	-	-	-	-	-	-	-	-	-	-	-	-	-
		DCPD			-	35	-	35	-	-	-	-	-	-	-	-	-	-	-	-	-	-	-	-	-	-	-	-	-	-	-	-	-	-	-
SEQUOIA LIMITED V8 4DR 2WD	7691 00	AB			-	-	-	-	-	-	10	-	10	10	10	10	11	10	10	7	7	7	7	7	7	7	-	-	-	-	-	-	-	-	-
		Coll			-	-	-	-	-	-	31	-	34	34	34	34	35	31	29	26	27	27	24	25	24	24	-	-	-	-	-	-	-	-	-
		Comp			-	-	-	-	-	-	48	-	52	52	52	52	53	48	48	√30	√30	√30	√28	√29	√29	√29	-	-	-	-	-	-	-	-	-
		DCPD			-	-	-	-	-	-	32	-	33	33	33	33	33	33	32	30	30	27	27	27	27	27	-	-	-	-	-	-	-	-	-
SEQUOIA LIMITED V8 4DR 4WD	7657 00	AB			-	8	8	8	8	8	8	8	8	8	8	8	8	8	8	8	7	7	7	7	7	7	-	-	-	-	-	-	-	-	-
		Coll			-	38	38	38	37	38	37	38	37	36	35	35	35	34	33	30	27	26	27	23	19	19	-	-	-	-	-	-	-	-	-
		Comp			-	46	47	47	46	46	46	46	45	45	43	41	40	39	38	√34	√32	√32	√32	√32	√27	√27	-	-	-	-	-	-	-	-	-
		DCPD			-	42	43	42	41	40	41	41	39	39	38	36	36	36	34	28	26	25	24	21	18	18	-	-	-	-	-	-	-	-	-
SEQUOIA PLATINUM V8 4DR 2WD	7691 01	AB			-	-	-	-	-	-	-	-	10	10	10	10	11	-	10	-	-	-	-	-	-	-	-	-	-	-	-	-	-	-	-
		Coll			-	-	-	-	-	-	-	-	34	34	34	34	35	-	29	-	-	-	-	-	-	-	-	-	-	-	-	-	-	-	-
		Comp			-	-	-	-	-	-	-	-	52	52	52	52	53	-	48	-	-	-	-	-	-	-	-	-	-	-	-	-	-	-	-
		DCPD			-	-	-	-	-	-	-	-	33	33	33	33	33	-	32	-	-	-	-	-	-	-	-	-	-	-	-	-	-	-	-
SEQUOIA PLATINUM V8 4DR 4WD	7657 01	AB			-	8	8	8	8	8	8	8	8	8	8	8	8	8	8	-	-	-	-	-	-	-	-	-	-	-	-	-	-	-	-
		Coll			-	38	38	38	37	38	37	38	37	36	35	35	35	34	33	-	-	-	-	-	-	-	-	-	-	-	-	-	-	-	-
		Comp			-	46	47	47	46	46	46	46	45	45	43	41	40	39	38	-	-	-	-	-	-	-	-	-	-	-	-	-	-	-	-
		DCPD			-	42	43	42	41	40	41	41	39	39	38	36	36	36	34	-	-	-	-	-	-	-	-	-	-	-	-	-	-	-	-
SEQUOIA SR5 V8 4DR 2WD	7690 00	AB			-	-	-	-	-	-	-	-	-	9	9	-	-	9	9	8	8	8	8	8	8	8	-	-	-	-	-	-	-	-	-
		Coll			-	-	-	-	-	-	-	-	-	22	22	-	-	22	22	31	31	29	26	27	26	26	-	-	-	-	-	-	-	-	-
		Comp			-	-	-	-	-	-	-	-	-	25	25	-	-	27	27	√30	√30	√30	√29	√28	√24	√24	-	-	-	-	-	-	-	-	-
		DCPD			-	-	-	-	-	-	-	-	-	28	28	-	-	28	28	30	29	28	26	26	25	25	-	-	-	-	-	-	-	-	-
SEQUOIA SR5 V8 4DR 4WD	7614 00	AB			-	8	8	8	8	8	8	8	8	8	8	8	8	8	8	8	8	8	7	7	7	7	-	-	-	-	-	-	-	-	-
		Coll			-	42	43	43	43	43	43	43	43	42	36	37	35	34	32	30	27	26	21	20	20	20	-	-	-	-	-	-	-	-	-
		Comp			-	44	44	45	44	44	44	44	44	44	38	39	38	39	37	√34	√32	√32	√30	√28	√27	√27	-	-	-	-	-	-	-	-	-
		DCPD			-	47	47	47	47	47	47	47	47	47	41	40	40	38	35	26	26	24	21	21	22	22	-	-	-	-	-	-	-	-	-

√ - Approved Theft Deterrent System

MANUFACTURER/MODEL	CODE		24	23	22	21	20	19	18	17	16	15	14	13	12	11	10	09	08	07	06	05	04	03	02	01	00	99	98	97	96	95	94	93	92
TOYOTA TRUCK/VAN																																			
SIENNA CE V6	7641 00	AB			-	-	9	-	-	-	10	10	10	10	10	10	10	10	10	10	10	10	10	9	9	9	9	9	9	-	-	-	-	-	-
		Coll			-	-	38	-	-	-	36	36	35	35	34	31	28	25	25	23	21	19	15	14	13	13	13	13	13	-	-	-	-	-	-
		Comp			-	-	35	-	-	-	33	32	32	30	30	30	21	20	19	√18	√14	√14	√14	12	9	9	9	9	9	-	-	-	-	-	-
		DCPD			-	-	44	-	-	-	44	44	44	44	37	34	32	31	30	24	23	22	17	14	13	13	13	13	13	-	-	-	-	-	-
SIENNA CE V6 AWD	7675 01	AB			-	-	-	-	-	-	-	-	-	-	-	-	9	10	10	10	10	10	-	-	-	-	-	-	-	-	-	-	-	-	-
		Coll			-	-	-	-	-	-	-	-	-	-	-	-	29	29	27	27	27	24	-	-	-	-	-	-	-	-	-	-	-	-	-
		Comp			-	-	-	-	-	-	-	-	-	-	-	-	28	27	24	√22	√21	√19	-	-	-	-	-	-	-	-	-	-	-	-	-
		DCPD			-	-	-	-	-	-	-	-	-	-	-	-	33	33	29	30	30	29	-	-	-	-	-	-	-	-	-	-	-	-	-
SIENNA LE	7588 00	AB			-	-	-	-	-	-	-	-	-	11	10	11	-	-	-	-	-	-	-	-	-	-	-	-	-	-	-	-	-	-	-
		Coll			-	-	-	-	-	-	-	-	-	32	31	31	-	-	-	-	-	-	-	-	-	-	-	-	-	-	-	-	-	-	-
		Comp			-	-	-	-	-	-	-	-	-	24	24	23	-	-	-	-	-	-	-	-	-	-	-	-	-	-	-	-	-	-	-
		DCPD			-	-	-	-	-	-	-	-	-	35	34	34	-	-	-	-	-	-	-	-	-	-	-	-	-	-	-	-	-	-	-
SIENNA LE HYBRID	7588 01	AB			-	9	-	-	-	-	-	-	-	-	-	-	-	-	-	-	-	-	-	-	-	-	-	-	-	-	-	-	-	-	-
		Coll			-	36	-	-	-	-	-	-	-	-	-	-	-	-	-	-	-	-	-	-	-	-	-	-	-	-	-	-	-	-	-
		Comp			-	35	-	-	-	-	-	-	-	-	-	-	-	-	-	-	-	-	-	-	-	-	-	-	-	-	-	-	-	-	-
		DCPD			-	43	-	-	-	-	-	-	-	-	-	-	-	-	-	-	-	-	-	-	-	-	-	-	-	-	-	-	-	-	-
SIENNA LE HYBRID AWD	7048 00	AB			-	9	-	-	-	-	-	-	-	-	-	-	-	-	-	-	-	-	-	-	-	-	-	-	-	-	-	-	-	-	-
		Coll			-	37	-	-	-	-	-	-	-	-	-	-	-	-	-	-	-	-	-	-	-	-	-	-	-	-	-	-	-	-	-
		Comp			-	35	-	-	-	-	-	-	-	-	-	-	-	-	-	-	-	-	-	-	-	-	-	-	-	-	-	-	-	-	-
		DCPD			-	43	-	-	-	-	-	-	-	-	-	-	-	-	-	-	-	-	-	-	-	-	-	-	-	-	-	-	-	-	-
SIENNA LE V6	7641 01	AB			-	-	9	9	9	10	10	10	10	10	10	10	10	10	10	10	10	10	10	9	9	9	9	9	9	-	-	-	-	-	-
		Coll			-	-	38	38	38	37	36	36	35	35	34	31	28	25	25	23	21	19	15	14	13	13	13	13	13	-	-	-	-	-	-
		Comp			-	-	35	35	35	33	33	32	32	30	30	30	21	20	19	√18	√14	√14	√14	12	9	9	9	9	9	-	-	-	-	-	-
		DCPD			-	-	44	44	44	44	44	44	44	44	37	34	32	31	30	24	23	22	17	14	13	13	13	13	13	-	-	-	-	-	-
SIENNA LE V6 AWD	7675 00	AB			-	-	9	9	9	10	9	10	10	10	10	10	9	10	10	10	10	10	10	-	-	-	-	-	-	-	-	-	-	-	-
		Coll			-	-	34	34	34	34	34	34	34	32	30	30	29	29	27	27	27	24	25	-	-	-	-	-	-	-	-	-	-	-	-
		Comp			-	-	34	34	34	34	34	33	31	30	29	29	28	27	24	√22	√21	√19	√19	-	-	-	-	-	-	-	-	-	-	-	-
		DCPD			-	-	39	37	36	36	34	34	34	33	33	32	33	33	29	30	30	29	29	-	-	-	-	-	-	-	-	-	-	-	-
SIENNA LIMITED HYBRID	7049 00	AB			-	9	-	-	-	-	-	-	-	-	-	-	-	-	-	-	-	-	-	-	-	-	-	-	-	-	-	-	-	-	-
		Coll			-	37	-	-	-	-	-	-	-	-	-	-	-	-	-	-	-	-	-	-	-	-	-	-	-	-	-	-	-	-	-
		Comp			-	37	-	-	-	-	-	-	-	-	-	-	-	-	-	-	-	-	-	-	-	-	-	-	-	-	-	-	-	-	-
		DCPD			-	43	-	-	-	-	-	-	-	-	-	-	-	-	-	-	-	-	-	-	-	-	-	-	-	-	-	-	-	-	-
SIENNA LIMITED HYBRID AWD	7047 00	AB			-	9	-	-	-	-	-	-	-	-	-	-	-	-	-	-	-	-	-	-	-	-	-	-	-	-	-	-	-	-	-
		Coll			-	38	-	-	-	-	-	-	-	-	-	-	-	-	-	-	-	-	-	-	-	-	-	-	-	-	-	-	-	-	-
		Comp			-	48	-	-	-	-	-	-	-	-	-	-	-	-	-	-	-	-	-	-	-	-	-	-	-	-	-	-	-	-	-
		DCPD			-	43	-	-	-	-	-	-	-	-	-	-	-	-	-	-	-	-	-	-	-	-	-	-	-	-	-	-	-	-	-
SIENNA LIMITED V6	7589 00	AB			-	-	-	-	-	10	10	10	-	-	-	10	10	-	-	-	-	-	-	-	-	-	-	-	-	-	-	-	-	-	-
		Coll			-	-	-	-	-	36	36	36	-	-	-	34	31	-	-	-	-	-	-	-	-	-	-	-	-	-	-	-	-	-	-
		Comp			-	-	-	-	-	32	32	31	-	-	-	29	28	-	-	-	-	-	-	-	-	-	-	-	-	-	-	-	-	-	-
		DCPD			-	-	-	-	-	41	41	42	-	-	-	39	36	-	-	-	-	-	-	-	-	-	-	-	-	-	-	-	-	-	-
SIENNA LIMITED V6 AWD	7590 00	AB			-	-	-	-	-	-	-	10	-	-	-	10	10	-	-	-	-	-	-	-	-	-	-	-	-	-	-	-	-	-	-
		Coll			-	-	-	-	-	-	-	36	-	-	-	35	34	-	-	-	-	-	-	-	-	-	-	-	-	-	-	-	-	-	-
		Comp			-	-	-	-	-	-	-	31	-	-	-	31	30	-	-	-	-	-	-	-	-	-	-	-	-	-	-	-	-	-	-
		DCPD			-	-	-	-	-	-	-	38	-	-	-	38	36	-	-	-	-	-	-	-	-	-	-	-	-	-	-	-	-	-	-

√ - Approved Theft Deterrent System

MANUFACTURER/MODEL	CODE		24	23	22	21	20	19	18	17	16	15	14	13	12	11	10	09	08	07	06	05	04	03	02	01	00	99	98	97	96	95	94	93	92
TOYOTA TRUCK/VAN																																			
SIENNA SE V6	7641 05	AB			-	-	9	9	9	10	10	10	10	10	10	10	-	-	-	-	-	-	-	-	-	-	-	-	-	-	-	-	-	-	-
		Coll			-	-	38	38	38	37	36	36	35	35	34	31	-	-	-	-	-	-	-	-	-	-	-	-	-	-	-	-	-	-	-
		Comp			-	-	35	35	35	33	33	32	32	30	30	30	-	-	-	-	-	-	-	-	-	-	-	-	-	-	-	-	-	-	-
		DCPD			-	-	44	44	44	44	44	44	44	44	37	34	-	-	-	-	-	-	-	-	-	-	-	-	-	-	-	-	-	-	-
SIENNA SE V6 AWD	7689 02	AB			-	-	9	9	-	-	-	-	-	-	-	-	-	-	-	-	-	-	-	-	-	-	-	-	-	-	-	-	-	-	-
		Coll			-	-	39	39	-	-	-	-	-	-	-	-	-	-	-	-	-	-	-	-	-	-	-	-	-	-	-	-	-	-	-
		Comp			-	-	37	37	-	-	-	-	-	-	-	-	-	-	-	-	-	-	-	-	-	-	-	-	-	-	-	-	-	-	-
		DCPD			-	-	43	42	-	-	-	-	-	-	-	-	-	-	-	-	-	-	-	-	-	-	-	-	-	-	-	-	-	-	-
SIENNA SPORT V6	7641 04	AB			-	-	-	-	-	-	-	-	-	-	-	10	-	-	-	-	-	-	-	-	-	-	-	-	-	-	-	-	-	-	-
		Coll			-	-	-	-	-	-	-	-	-	-	-	31	-	-	-	-	-	-	-	-	-	-	-	-	-	-	-	-	-	-	-
		Comp			-	-	-	-	-	-	-	-	-	-	-	30	-	-	-	-	-	-	-	-	-	-	-	-	-	-	-	-	-	-	-
		DCPD			-	-	-	-	-	-	-	-	-	-	-	34	-	-	-	-	-	-	-	-	-	-	-	-	-	-	-	-	-	-	-
SIENNA V6	7641 06	AB			-	-	-	9	9	10	-	-	-	-	-	-	-	-	-	-	-	-	-	-	-	-	-	-	-	-	-	-	-	-	-
		Coll			-	-	-	38	38	37	-	-	-	-	-	-	-	-	-	-	-	-	-	-	-	-	-	-	-	-	-	-	-	-	-
		Comp			-	-	-	35	35	33	-	-	-	-	-	-	-	-	-	-	-	-	-	-	-	-	-	-	-	-	-	-	-	-	-
		DCPD			-	-	-	44	44	44	-	-	-	-	-	-	-	-	-	-	-	-	-	-	-	-	-	-	-	-	-	-	-	-	-
SIENNA V6 CARGO VAN	7640 00	AB			-	-	-	-	-	-	-	-	-	-	-	-	-	-	-	-	-	-	-	-	-	-	-	8	8	-	-	-	-	-	-
		Coll			-	-	-	-	-	-	-	-	-	-	-	-	-	-	-	-	-	-	-	-	-	-	-	13	13	-	-	-	-	-	-
		Comp			-	-	-	-	-	-	-	-	-	-	-	-	-	-	-	-	-	-	-	-	-	-	-	13	13	-	-	-	-	-	-
		DCPD			-	-	-	-	-	-	-	-	-	-	-	-	-	-	-	-	-	-	-	-	-	-	-	11	11	-	-	-	-	-	-
SIENNA XLE HYBRID	7588 02	AB			-	9	-	-	-	-	-	-	-	-	-	-	-	-	-	-	-	-	-	-	-	-	-	-	-	-	-	-	-	-	-
		Coll			-	36	-	-	-	-	-	-	-	-	-	-	-	-	-	-	-	-	-	-	-	-	-	-	-	-	-	-	-	-	-
		Comp			-	35	-	-	-	-	-	-	-	-	-	-	-	-	-	-	-	-	-	-	-	-	-	-	-	-	-	-	-	-	-
		DCPD			-	43	-	-	-	-	-	-	-	-	-	-	-	-	-	-	-	-	-	-	-	-	-	-	-	-	-	-	-	-	-
SIENNA XLE HYBRID AWD	7048 01	AB			-	9	-	-	-	-	-	-	-	-	-	-	-	-	-	-	-	-	-	-	-	-	-	-	-	-	-	-	-	-	-
		Coll			-	37	-	-	-	-	-	-	-	-	-	-	-	-	-	-	-	-	-	-	-	-	-	-	-	-	-	-	-	-	-
		Comp			-	35	-	-	-	-	-	-	-	-	-	-	-	-	-	-	-	-	-	-	-	-	-	-	-	-	-	-	-	-	-
		DCPD			-	43	-	-	-	-	-	-	-	-	-	-	-	-	-	-	-	-	-	-	-	-	-	-	-	-	-	-	-	-	-
SIENNA XLE LIMITED V6	7641 03	AB			-	-	-	-	-	-	-	-	-	-	-	-	-	10	10	10	-	10	-	9	-	-	-	-	-	-	-	-	-	-	-
		Coll			-	-	-	-	-	-	-	-	-	-	-	-	-	25	25	23	-	19	-	14	-	-	-	-	-	-	-	-	-	-	-
		Comp			-	-	-	-	-	-	-	-	-	-	-	-	-	20	19	√18	-	√14	-	12	-	-	-	-	-	-	-	-	-	-	-
		DCPD			-	-	-	-	-	-	-	-	-	-	-	-	-	31	30	24	-	22	-	14	-	-	-	-	-	-	-	-	-	-	-
SIENNA XLE LIMITED V6 AWD	7689 01	AB			-	-	-	-	-	-	-	-	-	-	-	-	-	10	10	10	-	10	-	-	-	-	-	-	-	-	-	-	-	-	-
		Coll			-	-	-	-	-	-	-	-	-	-	-	-	-	36	34	34	-	32	-	-	-	-	-	-	-	-	-	-	-	-	-
		Comp			-	-	-	-	-	-	-	-	-	-	-	-	-	33	31	√31	-	√28	-	-	-	-	-	-	-	-	-	-	-	-	-
		DCPD			-	-	-	-	-	-	-	-	-	-	-	-	-	36	35	34	-	33	-	-	-	-	-	-	-	-	-	-	-	-	-
SIENNA XLE V6	7641 02	AB			-	-	9	9	9	-	-	10	10	10	10	10	-	10	10	10	10	10	10	9	9	9	9	9	9	-	-	-	-	-	-
		Coll			-	-	38	38	38	-	-	36	35	35	34	31	-	25	25	23	21	19	15	14	13	13	13	13	13	-	-	-	-	-	-
		Comp			-	-	35	35	35	-	-	32	32	30	30	30	-	20	19	√18	√14	√14	√14	12	9	9	9	9	9	-	-	-	-	-	-
		DCPD			-	-	44	44	44	-	-	44	44	44	37	34	-	31	30	24	23	22	17	14	13	13	13	13	13	-	-	-	-	-	-
SIENNA XLE V6 AWD	7689 00	AB			-	-	9	9	10	10	10	10	10	10	10	-	-	10	10	10	10	10	10	-	-	-	-	-	-	-	-	-	-	-	-
		Coll			-	-	39	39	39	39	39	39	39	39	37	-	-	36	34	34	33	32	31	-	-	-	-	-	-	-	-	-	-	-	-
		Comp			-	-	37	37	37	37	36	35	35	35	34	-	-	33	31	√31	√29	√28	√28	-	-	-	-	-	-	-	-	-	-	-	-
		DCPD			-	-	43	42	41	41	41	40	40	39	39	-	-	36	35	34	33	33	31	-	-	-	-	-	-	-	-	-	-	-	-

√ - Approved Theft Deterrent System

MANUFACTURER/MODEL	CODE		24	23	22	21	20	19	18	17	16	15	14	13	12	11	10	09	08	07	06	05	04	03	02	01	00	99	98	97	96	95	94	93	92
TOYOTA TRUCK/VAN																																			
SIENNA XSE HYBRID	7588 03	AB			-	9	-	-	-	-	-	-	-	-	-	-	-	-	-	-	-	-	-	-	-	-	-	-	-	-	-	-	-	-	-
		Coll			-	36	-	-	-	-	-	-	-	-	-	-	-	-	-	-	-	-	-	-	-	-	-	-	-	-	-	-	-	-	-
		Comp			-	35	-	-	-	-	-	-	-	-	-	-	-	-	-	-	-	-	-	-	-	-	-	-	-	-	-	-	-	-	-
		DCPD			-	43	-	-	-	-	-	-	-	-	-	-	-	-	-	-	-	-	-	-	-	-	-	-	-	-	-	-	-	-	-
SIENNA XSE HYBRID AWD	7048 02	AB			-	9	-	-	-	-	-	-	-	-	-	-	-	-	-	-	-	-	-	-	-	-	-	-	-	-	-	-	-	-	-
		Coll			-	37	-	-	-	-	-	-	-	-	-	-	-	-	-	-	-	-	-	-	-	-	-	-	-	-	-	-	-	-	-
		Comp			-	35	-	-	-	-	-	-	-	-	-	-	-	-	-	-	-	-	-	-	-	-	-	-	-	-	-	-	-	-	-
		DCPD			-	43	-	-	-	-	-	-	-	-	-	-	-	-	-	-	-	-	-	-	-	-	-	-	-	-	-	-	-	-	-
T100 DX REG CAB 2WD	7617 01	AB			-	-	-	-	-	-	-	-	-	-	-	-	-	-	-	-	-	-	-	-	-	-	-	-	-	-	-	5	5	-	-
		Coll			-	-	-	-	-	-	-	-	-	-	-	-	-	-	-	-	-	-	-	-	-	-	-	-	-	-	-	9	9	-	-
		Comp			-	-	-	-	-	-	-	-	-	-	-	-	-	-	-	-	-	-	-	-	-	-	-	-	-	-	-	16	16	-	-
		DCPD			-	-	-	-	-	-	-	-	-	-	-	-	-	-	-	-	-	-	-	-	-	-	-	-	-	-	-	3	3	-	-
T100 DX REG CAB 4WD	7619 01	AB			-	-	-	-	-	-	-	-	-	-	-	-	-	-	-	-	-	-	-	-	-	-	-	-	-	-	-	5	5	-	-
		Coll			-	-	-	-	-	-	-	-	-	-	-	-	-	-	-	-	-	-	-	-	-	-	-	-	-	-	-	6	6	-	-
		Comp			-	-	-	-	-	-	-	-	-	-	-	-	-	-	-	-	-	-	-	-	-	-	-	-	-	-	-	9	9	-	-
		DCPD			-	-	-	-	-	-	-	-	-	-	-	-	-	-	-	-	-	-	-	-	-	-	-	-	-	-	-	2	2	-	-
T100 DX XTRACAB 2WD	7626 01	AB			-	-	-	-	-	-	-	-	-	-	-	-	-	-	-	-	-	-	-	-	-	-	-	-	-	6	-	6	-	-	-
		Coll			-	-	-	-	-	-	-	-	-	-	-	-	-	-	-	-	-	-	-	-	-	-	-	-	-	9	-	9	-	-	-
		Comp			-	-	-	-	-	-	-	-	-	-	-	-	-	-	-	-	-	-	-	-	-	-	-	-	-	17	-	17	-	-	-
		DCPD			-	-	-	-	-	-	-	-	-	-	-	-	-	-	-	-	-	-	-	-	-	-	-	-	-	7	-	7	-	-	-
T100 DX XTRACAB 4WD	7635 01	AB			-	-	-	-	-	-	-	-	-	-	-	-	-	-	-	-	-	-	-	-	-	-	-	-	-	4	-	4	-	-	-
		Coll			-	-	-	-	-	-	-	-	-	-	-	-	-	-	-	-	-	-	-	-	-	-	-	-	-	9	-	9	-	-	-
		Comp			-	-	-	-	-	-	-	-	-	-	-	-	-	-	-	-	-	-	-	-	-	-	-	-	-	19	-	19	-	-	-
		DCPD			-	-	-	-	-	-	-	-	-	-	-	-	-	-	-	-	-	-	-	-	-	-	-	-	-	5	-	5	-	-	-
T100 REG CAB 2WD	7617 00	AB			-	-	-	-	-	-	-	-	-	-	-	-	-	-	-	-	-	-	-	-	-	-	-	-	5	5	5	5	5	5	-
		Coll			-	-	-	-	-	-	-	-	-	-	-	-	-	-	-	-	-	-	-	-	-	-	-	-	9	9	9	9	9	9	-
		Comp			-	-	-	-	-	-	-	-	-	-	-	-	-	-	-	-	-	-	-	-	-	-	-	-	16	16	16	16	16	16	-
		DCPD			-	-	-	-	-	-	-	-	-	-	-	-	-	-	-	-	-	-	-	-	-	-	-	-	3	3	3	3	3	3	-
T100 REG CAB 4WD	7619 00	AB			-	-	-	-	-	-	-	-	-	-	-	-	-	-	-	-	-	-	-	-	-	-	-	-	-	-	-	5	5	5	-
		Coll			-	-	-	-	-	-	-	-	-	-	-	-	-	-	-	-	-	-	-	-	-	-	-	-	-	-	-	6	6	6	-
		Comp			-	-	-	-	-	-	-	-	-	-	-	-	-	-	-	-	-	-	-	-	-	-	-	-	-	-	-	9	9	9	-
		DCPD			-	-	-	-	-	-	-	-	-	-	-	-	-	-	-	-	-	-	-	-	-	-	-	-	-	-	-	2	2	2	-
T100 SR5 REG CAB 2WD	7618 00	AB			-	-	-	-	-	-	-	-	-	-	-	-	-	-	-	-	-	-	-	-	-	-	-	-	-	-	-	-	5	5	-
		Coll			-	-	-	-	-	-	-	-	-	-	-	-	-	-	-	-	-	-	-	-	-	-	-	-	-	-	-	-	6	6	-
		Comp			-	-	-	-	-	-	-	-	-	-	-	-	-	-	-	-	-	-	-	-	-	-	-	-	-	-	-	-	9	9	-
		DCPD			-	-	-	-	-	-	-	-	-	-	-	-	-	-	-	-	-	-	-	-	-	-	-	-	-	-	-	-	4	4	-
T100 SR5 REG CAB 4WD	7620 00	AB			-	-	-	-	-	-	-	-	-	-	-	-	-	-	-	-	-	-	-	-	-	-	-	-	-	-	-	-	4	4	-
		Coll			-	-	-	-	-	-	-	-	-	-	-	-	-	-	-	-	-	-	-	-	-	-	-	-	-	-	-	-	5	5	-
		Comp			-	-	-	-	-	-	-	-	-	-	-	-	-	-	-	-	-	-	-	-	-	-	-	-	-	-	-	-	11	11	-
		DCPD			-	-	-	-	-	-	-	-	-	-	-	-	-	-	-	-	-	-	-	-	-	-	-	-	-	-	-	-	3	3	-
T100 SR5 XTRACAB 2WD	7683 00	AB			-	-	-	-	-	-	-	-	-	-	-	-	-	-	-	-	-	-	-	-	-	-	-	-	5	5	5	5	-	-	-
		Coll			-	-	-	-	-	-	-	-	-	-	-	-	-	-	-	-	-	-	-	-	-	-	-	-	9	9	9	9	-	-	-
		Comp			-	-	-	-	-	-	-	-	-	-	-	-	-	-	-	-	-	-	-	-	-	-	-	-	15	15	15	15	-	-	-
		DCPD			-	-	-	-	-	-	-	-	-	-	-	-	-	-	-	-	-	-	-	-	-	-	-	-	5	5	5	5	-	-	-

√ - Approved Theft Deterrent System

MANUFACTURER/MODEL	CODE		24	23	22	21	20	19	18	17	16	15	14	13	12	11	10	09	08	07	06	05	04	03	02	01	00	99	98	97	96	95	94	93	92
TOYOTA TRUCK/VAN																																			
T100 SR5 XTRACAB 4WD	7627 00	AB			-	-	-	-	-	-	-	-	-	-	-	-	-	-	-	-	-	-	-	-	-	-	-	-	4	4	4	4	-	-	-
		Coll			-	-	-	-	-	-	-	-	-	-	-	-	-	-	-	-	-	-	-	-	-	-	-	-	9	9	9	9	-	-	-
		Comp			-	-	-	-	-	-	-	-	-	-	-	-	-	-	-	-	-	-	-	-	-	-	-	-	19	19	19	19	-	-	-
		DCPD			-	-	-	-	-	-	-	-	-	-	-	-	-	-	-	-	-	-	-	-	-	-	-	-	5	5	5	5	-	-	-
T100 XTRACAB 2WD	7626 00	AB			-	-	-	-	-	-	-	-	-	-	-	-	-	-	-	-	-	-	-	-	-	-	-	-	6	6	6	6	-	-	-
		Coll			-	-	-	-	-	-	-	-	-	-	-	-	-	-	-	-	-	-	-	-	-	-	-	-	9	9	9	9	-	-	-
		Comp			-	-	-	-	-	-	-	-	-	-	-	-	-	-	-	-	-	-	-	-	-	-	-	-	17	17	17	17	-	-	-
		DCPD			-	-	-	-	-	-	-	-	-	-	-	-	-	-	-	-	-	-	-	-	-	-	-	-	7	7	7	7	-	-	-
T100 XTRACAB 4WD	7635 00	AB			-	-	-	-	-	-	-	-	-	-	-	-	-	-	-	-	-	-	-	-	-	-	-	-	4	4	4	4	-	-	-
		Coll			-	-	-	-	-	-	-	-	-	-	-	-	-	-	-	-	-	-	-	-	-	-	-	-	9	9	9	9	-	-	-
		Comp			-	-	-	-	-	-	-	-	-	-	-	-	-	-	-	-	-	-	-	-	-	-	-	-	19	19	19	19	-	-	-
		DCPD			-	-	-	-	-	-	-	-	-	-	-	-	-	-	-	-	-	-	-	-	-	-	-	-	5	5	5	5	-	-	-
TACOMA ACCESS CAB 2WD	7695 00	AB			-	-	-	6	6	6	6	6	6	6	6	6	6	6	6	6	6	6	-	-	-	-	-	-	-	-	-	-	-	-	-
		Coll			-	-	-	30	30	29	25	31	30	28	27	26	24	23	23	22	20	18	-	-	-	-	-	-	-	-	-	-	-	-	-
		Comp			-	-	-	23	22	22	20	23	25	23	22	22	21	20	20	19	17	17	-	-	-	-	-	-	-	-	-	-	-	-	-
		DCPD			-	-	-	24	22	23	20	29	29	24	25	24	22	20	19	19	17	16	-	-	-	-	-	-	-	-	-	-	-	-	-
TACOMA ACCESS CAB 4WD	7605 00	AB			-	-	-	7	7	7	7	7	6	7	7	7	7	7	6	7	7	7	-	-	-	-	-	-	-	-	-	-	-	-	-
		Coll			-	-	-	41	39	40	38	31	30	29	29	27	24	23	21	22	17	19	-	-	-	-	-	-	-	-	-	-	-	-	-
		Comp			-	-	-	47	47	43	43	29	28	27	26	24	23	23	22	20	20	21	-	-	-	-	-	-	-	-	-	-	-	-	-
		DCPD			-	-	-	34	34	34	35	25	23	22	20	20	17	17	15	15	14	15	-	-	-	-	-	-	-	-	-	-	-	-	-
TACOMA LIMITED V6 DOUBLE CAB 2WD	7677 01	AB			-	-	-	-	-	6	-	-	-	-	-	-	-	-	-	-	-	-	-	-	-	-	-	-	-	-	-	-	-	-	-
		Coll			-	-	-	-	-	23	-	-	-	-	-	-	-	-	-	-	-	-	-	-	-	-	-	-	-	-	-	-	-	-	-
		Comp			-	-	-	-	-	25	-	-	-	-	-	-	-	-	-	-	-	-	-	-	-	-	-	-	-	-	-	-	-	-	-
		DCPD			-	-	-	-	-	21	-	-	-	-	-	-	-	-	-	-	-	-	-	-	-	-	-	-	-	-	-	-	-	-	-
TACOMA LIMITED V6 DOUBLE CAB 4WD	7681 01	AB			-	-	7	7	7	7	7	-	-	-	-	-	-	-	-	-	-	-	-	-	-	-	-	-	-	-	-	-	-	-	-
		Coll			-	-	39	39	39	39	38	-	-	-	-	-	-	-	-	-	-	-	-	-	-	-	-	-	-	-	-	-	-	-	-
		Comp			-	-	43	43	43	42	42	-	-	-	-	-	-	-	-	-	-	-	-	-	-	-	-	-	-	-	-	-	-	-	-
		DCPD			-	-	32	32	32	32	32	-	-	-	-	-	-	-	-	-	-	-	-	-	-	-	-	-	-	-	-	-	-	-	-
TACOMA LIMITED V6 XTRACAB 4WD	7679 00	AB			-	-	-	-	-	-	-	-	-	-	-	-	-	-	-	-	-	-	-	-	-	-	6	6	6	-	-	-	-	-	-
		Coll			-	-	-	-	-	-	-	-	-	-	-	-	-	-	-	-	-	-	-	-	-	-	16	16	16	-	-	-	-	-	-
		Comp			-	-	-	-	-	-	-	-	-	-	-	-	-	-	-	-	-	-	-	-	-	-	21	21	21	-	-	-	-	-	-
		DCPD			-	-	-	-	-	-	-	-	-	-	-	-	-	-	-	-	-	-	-	-	-	-	11	11	11	-	-	-	-	-	-
TACOMA NIGHTSHADE V6 DOUBLE CAB 4WD	7681 02	AB			-	8	-	-	-	-	-	-	-	-	-	-	-	-	-	-	-	-	-	-	-	-	-	-	-	-	-	-	-	-	-
		Coll			-	40	-	-	-	-	-	-	-	-	-	-	-	-	-	-	-	-	-	-	-	-	-	-	-	-	-	-	-	-	-
		Comp			-	43	-	-	-	-	-	-	-	-	-	-	-	-	-	-	-	-	-	-	-	-	-	-	-	-	-	-	-	-	-
		DCPD			-	32	-	-	-	-	-	-	-	-	-	-	-	-	-	-	-	-	-	-	-	-	-	-	-	-	-	-	-	-	-
TACOMA PRERUNNER ACCESS CAB 2WD	7696 00	AB			-	-	-	-	-	-	-	6	-	6	-	-	-	-	-	6	6	6	-	-	-	-	-	-	-	-	-	-	-	-	-
		Coll			-	-	-	-	-	-	-	30	-	30	-	-	-	-	-	30	29	30	-	-	-	-	-	-	-	-	-	-	-	-	-
		Comp			-	-	-	-	-	-	-	29	-	29	-	-	-	-	-	29	30	29	-	-	-	-	-	-	-	-	-	-	-	-	-
		DCPD			-	-	-	-	-	-	-	31	-	31	-	-	-	-	-	31	31	31	-	-	-	-	-	-	-	-	-	-	-	-	-
TACOMA PRERUNNER DOUBLE CAB 2WD	7680 00	AB			-	-	-	-	-	-	-	6	6	6	6	6	-	-	-	-	-	-	6	6	6	6	-	-	-	-	-	-	-	-	-
		Coll			-	-	-	-	-	-	-	19	19	19	19	19	-	-	-	-	-	-	19	15	15	15	-	-	-	-	-	-	-	-	-
		Comp			-	-	-	-	-	-	-	17	17	17	17	19	-	-	-	-	-	-	19	17	18	18	-	-	-	-	-	-	-	-	-
		DCPD			-	-	-	-	-	-	-	17	17	17	17	18	-	-	-	-	-	-	15	15	14	14	-	-	-	-	-	-	-	-	-

√ - Approved Theft Deterrent System

MANUFACTURER/MODEL	CODE		24	23	22	21	20	19	18	17	16	15	14	13	12	11	10	09	08	07	06	05	04	03	02	01	00	99	98	97	96	95	94	93	92
TOYOTA TRUCK/VAN																																			
TACOMA PRERUNNER REG CAB 2WD	7651 00	AB			-	-	-	-	-	-	-	-	-	-	-	-	-	-	6	6	6	6	6	6	6	6	6	6	6	-	-	-	-	-	-
		Coll			-	-	-	-	-	-	-	-	-	-	-	-	-	-	27	26	26	25	14	14	12	12	12	12	12	-	-	-	-	-	-
		Comp			-	-	-	-	-	-	-	-	-	-	-	-	-	-	25	25	25	25	19	19	14	14	14	14	14	-	-	-	-	-	-
		DCPD			-	-	-	-	-	-	-	-	-	-	-	-	-	-	23	22	21	20	20	15	15	15	15	15	15	-	-	-	-	-	-
TACOMA PRERUNNER V6 ACCESS CAB 2WD	7697 00	AB			-	-	-	-	-	-	-	-	7	-	6	-	6	6	6	6	7	5	-	-	-	-	-	-	-	-	-	-	-	-	-
		Coll			-	-	-	-	-	-	-	-	23	-	22	-	22	22	22	22	19	16	-	-	-	-	-	-	-	-	-	-	-	-	-
		Comp			-	-	-	-	-	-	-	-	29	-	30	-	30	30	30	30	30	31	-	-	-	-	-	-	-	-	-	-	-	-	-
		DCPD			-	-	-	-	-	-	-	-	21	-	20	-	24	24	23	21	17	16	-	-	-	-	-	-	-	-	-	-	-	-	-
TACOMA PRERUNNER V6 DOUBLE CAB 2WD	7677 00	AB			-	-	-	-	-	-	-	6	6	6	6	6	6	6	6	6	6	6	6	6	7	7	-	-	-	-	-	-	-	-	-
		Coll			-	-	-	-	-	-	-	31	31	32	32	31	30	30	28	23	24	23	21	21	17	17	-	-	-	-	-	-	-	-	-
		Comp			-	-	-	-	-	-	-	32	32	33	33	33	33	32	33	√21	√23	√21	20	21	19	19	-	-	-	-	-	-	-	-	-
		DCPD			-	-	-	-	-	-	-	27	27	30	30	29	25	25	24	21	22	21	21	20	15	15	-	-	-	-	-	-	-	-	-
TACOMA PRERUNNER V6 XTRACAB 2WD	7652 00	AB			-	-	-	-	-	-	-	-	-	-	-	-	-	-	-	-	-	-	6	6	6	6	6	6	6	-	-	-	-	-	-
		Coll			-	-	-	-	-	-	-	-	-	-	-	-	-	-	-	-	-	-	21	21	21	21	21	21	21	-	-	-	-	-	-
		Comp			-	-	-	-	-	-	-	-	-	-	-	-	-	-	-	-	-	-	19	20	16	16	16	16	16	-	-	-	-	-	-
		DCPD			-	-	-	-	-	-	-	-	-	-	-	-	-	-	-	-	-	-	17	17	17	17	17	17	17	-	-	-	-	-	-
TACOMA PRERUNNER XTRACAB 2WD	7682 00	AB			-	-	-	-	-	-	-	-	-	-	-	-	-	-	-	-	-	-	6	6	6	6	6	6	6	-	-	-	-	-	-
		Coll			-	-	-	-	-	-	-	-	-	-	-	-	-	-	-	-	-	-	21	19	14	14	14	14	14	-	-	-	-	-	-
		Comp			-	-	-	-	-	-	-	-	-	-	-	-	-	-	-	-	-	-	17	19	13	13	13	13	13	-	-	-	-	-	-
		DCPD			-	-	-	-	-	-	-	-	-	-	-	-	-	-	-	-	-	-	17	18	13	13	13	13	13	-	-	-	-	-	-
TACOMA REG CAB 2WD	7629 00	AB			-	-	-	-	-	-	-	-	6	7	7	7	7	7	7	7	7	7	7	7	7	7	7	7	7	7	7	7	-	-	-
		Coll			-	-	-	-	-	-	-	-	31	31	31	31	31	31	26	25	24	20	21	20	21	21	21	21	21	21	21	21	-	-	-
		Comp			-	-	-	-	-	-	-	-	37	37	32	32	32	33	33	28	27	23	19	20	15	15	15	15	15	15	15	15	-	-	-
		DCPD			-	-	-	-	-	-	-	-	26	26	26	26	25	26	21	19	20	19	18	17	14	14	14	14	14	14	14	14	-	-	-
TACOMA REG CAB 4WD	7631 00	AB			-	-	-	-	-	-	-	-	6	7	7	7	7	7	7	7	7	7	7	7	7	7	7	7	7	7	7	7	-	-	-
		Coll			-	-	-	-	-	-	-	-	36	36	36	36	37	31	31	29	30	30	29	29	21	21	21	21	21	21	21	21	-	-	-
		Comp			-	-	-	-	-	-	-	-	41	41	41	41	42	36	35	31	30	29	29	30	27	27	27	27	27	27	27	27	-	-	-
		DCPD			-	-	-	-	-	-	-	-	32	31	31	31	31	27	26	24	20	18	19	17	16	16	16	16	16	16	16	16	-	-	-
TACOMA S-RUNNER V6 XTRACAB 2WD	7652 01	AB			-	-	-	-	-	-	-	-	-	-	-	-	-	-	-	-	-	-	-	-	-	6	6	-	-	-	-	-	-	-	-
		Coll			-	-	-	-	-	-	-	-	-	-	-	-	-	-	-	-	-	-	-	-	-	21	21	-	-	-	-	-	-	-	-
		Comp			-	-	-	-	-	-	-	-	-	-	-	-	-	-	-	-	-	-	-	-	-	16	16	-	-	-	-	-	-	-	-
		DCPD			-	-	-	-	-	-	-	-	-	-	-	-	-	-	-	-	-	-	-	-	-	17	17	-	-	-	-	-	-	-	-
TACOMA SR DOUBLE CAB 2WD	7680 01	AB			-	-	-	-	-	6	-	-	-	-	-	-	-	-	-	-	-	-	-	-	-	-	-	-	-	-	-	-	-	-	-
		Coll			-	-	-	-	-	26	-	-	-	-	-	-	-	-	-	-	-	-	-	-	-	-	-	-	-	-	-	-	-	-	-
		Comp			-	-	-	-	-	21	-	-	-	-	-	-	-	-	-	-	-	-	-	-	-	-	-	-	-	-	-	-	-	-	-
		DCPD			-	-	-	-	-	21	-	-	-	-	-	-	-	-	-	-	-	-	-	-	-	-	-	-	-	-	-	-	-	-	-
TACOMA SR5 V6 ACCESS CAB 2WD	7974 00	AB			-	-	-	-	-	6	6	-	-	-	-	-	-	-	-	-	-	-	-	-	-	-	-	-	-	-	-	-	-	-	-
		Coll			-	-	-	-	-	28	28	-	-	-	-	-	-	-	-	-	-	-	-	-	-	-	-	-	-	-	-	-	-	-	-
		Comp			-	-	-	-	-	25	25	-	-	-	-	-	-	-	-	-	-	-	-	-	-	-	-	-	-	-	-	-	-	-	-
		DCPD			-	-	-	-	-	21	21	-	-	-	-	-	-	-	-	-	-	-	-	-	-	-	-	-	-	-	-	-	-	-	-
TACOMA SR5 V6 DOUBLE CAB 2WD	7677 02	AB			-	-	-	6	-	-	6	-	-	-	-	-	-	-	-	-	-	-	-	-	-	-	-	-	-	-	-	-	-	-	-
		Coll			-	-	-	23	-	-	23	-	-	-	-	-	-	-	-	-	-	-	-	-	-	-	-	-	-	-	-	-	-	-	-
		Comp			-	-	-	25	-	-	23	-	-	-	-	-	-	-	-	-	-	-	-	-	-	-	-	-	-	-	-	-	-	-	-
		DCPD			-	-	-	21	-	-	21	-	-	-	-	-	-	-	-	-	-	-	-	-	-	-	-	-	-	-	-	-	-	-	-

√ - Approved Theft Deterrent System

MANUFACTURER/MODEL	CODE		24	23	22	21	20	19	18	17	16	15	14	13	12	11	10	09	08	07	06	05	04	03	02	01	00	99	98	97	96	95	94	93	92
TOYOTA TRUCK/VAN																																			
TACOMA SR5 V6 XTRACAB 4WD	7633 01	AB			-	-	-	-	-	-	-	-	-	-	-	-	-	-	-	-	-	-	-	7	7	7	7	7	7	7	7	7	-	-	-
		Coll			-	-	-	-	-	-	-	-	-	-	-	-	-	-	-	-	-	-	-	19	17	17	17	17	17	17	17	17	-	-	-
		Comp			-	-	-	-	-	-	-	-	-	-	-	-	-	-	-	-	-	-	-	25	22	22	22	22	22	22	22	22	-	-	-
		DCPD			-	-	-	-	-	-	-	-	-	-	-	-	-	-	-	-	-	-	-	12	11	11	11	11	11	11	11	11	-	-	-
TACOMA V6 ACCESS CAB 4WD	7996 00	AB			-	8	7	7	7	7	7	7	6	7	7	7	7	7	7	7	7	7	-	-	-	-	-	-	-	-	-	-	-	-	-
		Coll			-	37	38	38	37	36	37	32	30	29	27	26	27	26	29	28	23	21	-	-	-	-	-	-	-	-	-	-	-	-	-
		Comp			-	47	47	47	47	46	43	31	31	31	30	30	28	29	26	√24	√22	√23	-	-	-	-	-	-	-	-	-	-	-	-	-
		DCPD			-	32	32	32	32	32	32	20	19	19	17	16	16	15	15	15	15	15	-	-	-	-	-	-	-	-	-	-	-	-	-
TACOMA V6 DOUBLE CAB 4WD	7681 00	AB			-	8	7	7	7	7	7	7	7	7	7	7	7	7	7	7	7	7	7	7	7	7	-	-	-	-	-	-	-	-	-
		Coll			-	40	39	39	39	39	38	34	33	32	31	30	31	31	31	30	29	26	28	26	24	24	-	-	-	-	-	-	-	-	-
		Comp			-	43	43	43	43	42	42	36	34	34	32	32	32	30	31	√30	√30	√30	30	30	26	26	-	-	-	-	-	-	-	-	-
		DCPD			-	32	32	32	32	32	32	32	30	29	28	26	26	23	23	22	21	20	20	19	18	18	-	-	-	-	-	-	-	-	-
TACOMA V6 REG CAB 4WD	7678 00	AB			-	-	-	-	-	-	-	-	-	-	-	-	-	-	-	-	-	-	-	-	-	-	-	-	-	7	7	7	-	-	-
		Coll			-	-	-	-	-	-	-	-	-	-	-	-	-	-	-	-	-	-	-	-	-	-	-	-	-	26	26	26	-	-	-
		Comp			-	-	-	-	-	-	-	-	-	-	-	-	-	-	-	-	-	-	-	-	-	-	-	-	-	30	30	30	-	-	-
		DCPD			-	-	-	-	-	-	-	-	-	-	-	-	-	-	-	-	-	-	-	-	-	-	-	-	-	15	15	15	-	-	-
TACOMA V6 XTRACAB 2WD	7676 00	AB			-	-	-	-	-	-	-	-	-	-	-	-	-	-	-	-	-	-	-	-	-	-	6	6	6	6	6	6	-	-	-
		Coll			-	-	-	-	-	-	-	-	-	-	-	-	-	-	-	-	-	-	-	-	-	-	23	23	23	23	23	23	-	-	-
		Comp			-	-	-	-	-	-	-	-	-	-	-	-	-	-	-	-	-	-	-	-	-	-	20	20	20	20	20	20	-	-	-
		DCPD			-	-	-	-	-	-	-	-	-	-	-	-	-	-	-	-	-	-	-	-	-	-	19	19	19	19	19	19	-	-	-
TACOMA V6 XTRACAB 4WD	7633 00	AB			-	-	-	-	-	-	-	-	-	-	-	-	-	-	-	-	-	-	7	-	7	7	7	7	7	7	7	7	-	-	-
		Coll			-	-	-	-	-	-	-	-	-	-	-	-	-	-	-	-	-	-	20	-	17	17	17	17	17	17	17	17	-	-	-
		Comp			-	-	-	-	-	-	-	-	-	-	-	-	-	-	-	-	-	-	26	-	22	22	22	22	22	22	22	22	-	-	-
		DCPD			-	-	-	-	-	-	-	-	-	-	-	-	-	-	-	-	-	-	12	-	11	11	11	11	11	11	11	11	-	-	-
TACOMA X-RUNNER V6 ACCESS CAB 2WD	7599 00	AB			-	-	-	-	-	-	-	-	-	-	6	6	-	7	7	7	7	7	-	-	-	-	-	-	-	-	-	-	-	-	-
		Coll			-	-	-	-	-	-	-	-	-	-	23	23	-	26	25	25	25	25	-	-	-	-	-	-	-	-	-	-	-	-	-
		Comp			-	-	-	-	-	-	-	-	-	-	25	25	-	27	27	27	27	25	-	-	-	-	-	-	-	-	-	-	-	-	-
		DCPD			-	-	-	-	-	-	-	-	-	-	21	21	-	24	23	21	20	20	-	-	-	-	-	-	-	-	-	-	-	-	-
TACOMA XTRACAB 2WD	7630 00	AB			-	-	-	-	-	-	-	-	-	-	-	-	-	-	-	-	-	-	7	7	7	7	7	7	7	7	7	7	-	-	-
		Coll			-	-	-	-	-	-	-	-	-	-	-	-	-	-	-	-	-	-	21	15	15	15	15	15	15	15	15	15	-	-	-
		Comp			-	-	-	-	-	-	-	-	-	-	-	-	-	-	-	-	-	-	19	16	14	14	14	14	14	14	14	14	-	-	-
		DCPD			-	-	-	-	-	-	-	-	-	-	-	-	-	-	-	-	-	-	16	12	12	12	12	12	12	12	12	12	-	-	-
TACOMA XTRACAB 4WD	7632 00	AB			-	-	-	-	-	-	-	-	-	-	-	-	-	-	-	-	-	-	7	7	7	7	7	7	7	7	7	7	-	-	-
		Coll			-	-	-	-	-	-	-	-	-	-	-	-	-	-	-	-	-	-	20	18	16	16	16	16	16	16	16	16	-	-	-
		Comp			-	-	-	-	-	-	-	-	-	-	-	-	-	-	-	-	-	-	21	21	17	17	17	17	17	17	17	17	-	-	-
		DCPD			-	-	-	-	-	-	-	-	-	-	-	-	-	-	-	-	-	-	14	12	11	11	11	11	11	11	11	11	-	-	-
TUNDRA LIMITED V8 ACCESS CAB 2WD	7685 01	AB			-	-	-	-	-	-	-	-	-	-	-	-	-	-	-	-	5	5	5	5	5	5	5	-	-	-	-	-	-	-	-
		Coll			-	-	-	-	-	-	-	-	-	-	-	-	-	-	-	-	29	21	22	17	18	18	18	-	-	-	-	-	-	-	-
		Comp			-	-	-	-	-	-	-	-	-	-	-	-	-	-	-	-	29	22	20	18	22	22	22	-	-	-	-	-	-	-	-
		DCPD			-	-	-	-	-	-	-	-	-	-	-	-	-	-	-	-	21	17	17	15	15	15	15	-	-	-	-	-	-	-	-
TUNDRA LIMITED V8 ACCESS CAB 4WD	7656 00	AB			-	-	-	-	-	-	-	-	-	-	-	-	-	-	-	-	6	6	6	6	6	6	6	-	-	-	-	-	-	-	-
		Coll			-	-	-	-	-	-	-	-	-	-	-	-	-	-	-	-	32	32	32	29	30	30	30	-	-	-	-	-	-	-	-
		Comp			-	-	-	-	-	-	-	-	-	-	-	-	-	-	-	-	37	35	32	32	30	30	30	-	-	-	-	-	-	-	-
		DCPD			-	-	-	-	-	-	-	-	-	-	-	-	-	-	-	-	23	24	22	20	18	18	18	-	-	-	-	-	-	-	-

√ - Approved Theft Deterrent System

MANUFACTURER/MODEL	CODE		24	23	22	21	20	19	18	17	16	15	14	13	12	11	10	09	08	07	06	05	04	03	02	01	00	99	98	97	96	95	94	93	92
TOYOTA TRUCK/VAN																																			
TUNDRA LIMITED V8 CREWMAX 2WD	7764 00	AB			-	-	-	-	-	-	-	-	5	-	-	5	5	5	5	4	-	-	-	-	-	-	-	-	-	-	-	-	-	-	-
		Coll			-	-	-	-	-	-	-	-	23	-	-	23	23	23	24	22	-	-	-	-	-	-	-	-	-	-	-	-	-	-	-
		Comp			-	-	-	-	-	-	-	-	25	-	-	24	24	24	23	23	-	-	-	-	-	-	-	-	-	-	-	-	-	-	-
		DCPD			-	-	-	-	-	-	-	-	17	-	-	20	20	20	20	14	-	-	-	-	-	-	-	-	-	-	-	-	-	-	-
TUNDRA LIMITED V8 CREWMAX 4WD	7766 00	AB			-	-	-	7	7	6	7	6	6	7	6	7	6	7	7	7	-	-	-	-	-	-	-	-	-	-	-	-	-	-	-
		Coll			-	-	-	43	43	43	43	43	43	43	34	33	32	31	31	30	-	-	-	-	-	-	-	-	-	-	-	-	-	-	-
		Comp			-	-	-	54	54	54	54	54	54	54	45	43	41	41	41	38	-	-	-	-	-	-	-	-	-	-	-	-	-	-	-
		DCPD			-	-	-	33	33	33	33	33	32	31	31	30	30	30	29	29	-	-	-	-	-	-	-	-	-	-	-	-	-	-	-
TUNDRA LIMITED V8 DOUBLE CAB 2WD	7693 01	AB			-	-	-	-	-	-	-	-	-	-	-	-	-	-	5	4	5	4	4	-	-	-	-	-	-	-	-	-	-	-	-
		Coll			-	-	-	-	-	-	-	-	-	-	-	-	-	-	20	21	22	17	19	-	-	-	-	-	-	-	-	-	-	-	-
		Comp			-	-	-	-	-	-	-	-	-	-	-	-	-	-	22	20	18	18	15	-	-	-	-	-	-	-	-	-	-	-	-
		DCPD			-	-	-	-	-	-	-	-	-	-	-	-	-	-	17	17	17	17	16	-	-	-	-	-	-	-	-	-	-	-	-
TUNDRA LIMITED V8 DOUBLE CAB 4WD	7692 01	AB			-	-	-	7	7	6	6	6	6	7	6	6	6	6	6	7	7	6	6	-	-	-	-	-	-	-	-	-	-	-	-
		Coll			-	-	-	36	35	36	35	36	36	35	34	32	31	31	31	31	32	30	28	-	-	-	-	-	-	-	-	-	-	-	-
		Comp			-	-	-	41	40	40	38	38	36	35	35	35	33	32	32	32	30	30	29	-	-	-	-	-	-	-	-	-	-	-	-
		DCPD			-	-	-	31	31	32	31	31	28	28	28	27	27	27	27	24	23	23	21	-	-	-	-	-	-	-	-	-	-	-	-
TUNDRA PLATINUM V8 CREWMAX 4WD	7765 02	AB			-	8	7	7	7	7	6	6	6	7	-	-	7	-	-	-	-	-	-	-	-	-	-	-	-	-	-	-	-	-	-
		Coll			-	41	39	39	39	39	39	39	37	36	-	-	32	-	-	-	-	-	-	-	-	-	-	-	-	-	-	-	-	-	-
		Comp			-	57	57	57	57	57	56	55	55	48	-	-	46	-	-	-	-	-	-	-	-	-	-	-	-	-	-	-	-	-	-
		DCPD			-	34	34	34	34	34	34	34	34	34	-	-	31	-	-	-	-	-	-	-	-	-	-	-	-	-	-	-	-	-	-
TUNDRA SR V8 DOUBLE CAB 2WD	7693 03	AB			-	-	5	5	-	-	-	5	5	-	-	-	-	-	-	-	-	-	-	-	-	-	-	-	-	-	-	-	-	-	-
		Coll			-	-	31	31	-	-	-	29	30	-	-	-	-	-	-	-	-	-	-	-	-	-	-	-	-	-	-	-	-	-	-
		Comp			-	-	30	30	-	-	-	30	29	-	-	-	-	-	-	-	-	-	-	-	-	-	-	-	-	-	-	-	-	-	-
		DCPD			-	-	27	27	-	-	-	28	24	-	-	-	-	-	-	-	-	-	-	-	-	-	-	-	-	-	-	-	-	-	-
TUNDRA SR V8 DOUBLE CAB 4WD	7692 03	AB			-	-	-	7	-	6	6	6	6	-	-	-	-	-	-	-	-	-	-	-	-	-	-	-	-	-	-	-	-	-	-
		Coll			-	-	-	36	-	36	35	36	36	-	-	-	-	-	-	-	-	-	-	-	-	-	-	-	-	-	-	-	-	-	-
		Comp			-	-	-	41	-	40	38	38	36	-	-	-	-	-	-	-	-	-	-	-	-	-	-	-	-	-	-	-	-	-	-
		DCPD			-	-	-	31	-	32	31	31	28	-	-	-	-	-	-	-	-	-	-	-	-	-	-	-	-	-	-	-	-	-	-
TUNDRA SR V8 REG CAB 2WD	7748 01	AB			-	-	-	-	-	5	4	5	4	-	-	-	-	-	-	-	-	-	-	-	-	-	-	-	-	-	-	-	-	-	-
		Coll			-	-	-	-	-	30	28	28	26	-	-	-	-	-	-	-	-	-	-	-	-	-	-	-	-	-	-	-	-	-	-
		Comp			-	-	-	-	-	31	31	31	29	-	-	-	-	-	-	-	-	-	-	-	-	-	-	-	-	-	-	-	-	-	-
		DCPD			-	-	-	-	-	23	22	21	19	-	-	-	-	-	-	-	-	-	-	-	-	-	-	-	-	-	-	-	-	-	-
TUNDRA SR V8 REG CAB 4WD	7655 01	AB			-	-	-	-	-	6	6	6	5	-	-	-	-	-	-	-	-	-	-	-	-	-	-	-	-	-	-	-	-	-	-
		Coll			-	-	-	-	-	33	32	32	33	-	-	-	-	-	-	-	-	-	-	-	-	-	-	-	-	-	-	-	-	-	-
		Comp			-	-	-	-	-	39	37	37	37	-	-	-	-	-	-	-	-	-	-	-	-	-	-	-	-	-	-	-	-	-	-
		DCPD			-	-	-	-	-	29	29	29	28	-	-	-	-	-	-	-	-	-	-	-	-	-	-	-	-	-	-	-	-	-	-
TUNDRA SR5 V6 ACCESS CAB 2WD	7684 00	AB			-	-	-	-	-	-	-	-	-	-	-	-	-	-	-	-	5	5	5	5	5	5	5	-	-	-	-	-	-	-	-
		Coll			-	-	-	-	-	-	-	-	-	-	-	-	-	-	-	-	24	23	21	20	21	21	21	-	-	-	-	-	-	-	-
		Comp			-	-	-	-	-	-	-	-	-	-	-	-	-	-	-	-	22	23	15	17	19	19	19	-	-	-	-	-	-	-	-
		DCPD			-	-	-	-	-	-	-	-	-	-	-	-	-	-	-	-	16	19	15	15	15	15	15	-	-	-	-	-	-	-	-
TUNDRA SR5 V6 ACCESS CAB 4WD	7687 00	AB			-	-	-	-	-	-	-	-	-	-	-	-	-	-	-	-	-	-	6	6	6	6	6	-	-	-	-	-	-	-	-
		Coll			-	-	-	-	-	-	-	-	-	-	-	-	-	-	-	-	-	-	27	26	21	21	21	-	-	-	-	-	-	-	-
		Comp			-	-	-	-	-	-	-	-	-	-	-	-	-	-	-	-	-	-	31	32	29	29	29	-	-	-	-	-	-	-	-
		DCPD			-	-	-	-	-	-	-	-	-	-	-	-	-	-	-	-	-	-	21	21	21	21	21	-	-	-	-	-	-	-	-

√ - Approved Theft Deterrent System

MANUFACTURER/MODEL	CODE		24	23	22	21	20	19	18	17	16	15	14	13	12	11	10	09	08	07	06	05	04	03	02	01	00	99	98	97	96	95	94	93	92
TOYOTA TRUCK/VAN																																			
TUNDRA SR5 V6 DOUBLE CAB 2WD	7762 00	AB			-	-	-	-	-	-	-	-	-	-	-	4	4	4	4	4	-	-	-	-	-	-	-	-	-	-	-	-	-	-	-
		Coll			-	-	-	-	-	-	-	-	-	-	-	31	31	31	31	31	-	-	-	-	-	-	-	-	-	-	-	-	-	-	-
		Comp			-	-	-	-	-	-	-	-	-	-	-	16	16	16	15	17	-	-	-	-	-	-	-	-	-	-	-	-	-	-	-
		DCPD			-	-	-	-	-	-	-	-	-	-	-	20	20	20	20	20	-	-	-	-	-	-	-	-	-	-	-	-	-	-	-
TUNDRA SR5 V8 ACCESS CAB 2WD	7685 00	AB			-	-	-	-	-	-	-	-	-	-	-	-	-	-	-	-	5	5	5	5	5	5	5	-	-	-	-	-	-	-	-
		Coll			-	-	-	-	-	-	-	-	-	-	-	-	-	-	-	-	29	21	22	17	18	18	18	-	-	-	-	-	-	-	-
		Comp			-	-	-	-	-	-	-	-	-	-	-	-	-	-	-	-	29	22	20	18	22	22	22	-	-	-	-	-	-	-	-
		DCPD			-	-	-	-	-	-	-	-	-	-	-	-	-	-	-	-	21	17	17	15	15	15	15	-	-	-	-	-	-	-	-
TUNDRA SR5 V8 ACCESS CAB 4WD	7688 00	AB			-	-	-	-	-	-	-	-	-	-	-	-	-	-	-	-	-	6	6	6	6	6	6	-	-	-	-	-	-	-	-
		Coll			-	-	-	-	-	-	-	-	-	-	-	-	-	-	-	-	-	28	29	24	24	24	24	-	-	-	-	-	-	-	-
		Comp			-	-	-	-	-	-	-	-	-	-	-	-	-	-	-	-	-	33	37	33	33	33	33	-	-	-	-	-	-	-	-
		DCPD			-	-	-	-	-	-	-	-	-	-	-	-	-	-	-	-	-	27	28	19	19	19	19	-	-	-	-	-	-	-	-
TUNDRA SR5 V8 CREWMAX 2WD	7763 00	AB			-	-	-	-	-	5	-	-	5	-	-	-	5	5	5	5	-	-	-	-	-	-	-	-	-	-	-	-	-	-	-
		Coll			-	-	-	-	-	22	-	-	24	-	-	-	23	23	23	22	-	-	-	-	-	-	-	-	-	-	-	-	-	-	-
		Comp			-	-	-	-	-	23	-	-	27	-	-	-	28	25	22	22	-	-	-	-	-	-	-	-	-	-	-	-	-	-	-
		DCPD			-	-	-	-	-	19	-	-	21	-	-	-	21	19	18	18	-	-	-	-	-	-	-	-	-	-	-	-	-	-	-
TUNDRA SR5 V8 CREWMAX 4WD	7765 00	AB			-	8	7	7	7	7	6	6	6	7	7	7	7	7	7	7	-	-	-	-	-	-	-	-	-	-	-	-	-	-	-
		Coll			-	41	39	39	39	39	39	39	37	36	35	34	32	32	31	29	-	-	-	-	-	-	-	-	-	-	-	-	-	-	-
		Comp			-	57	57	57	57	57	56	55	55	48	49	47	46	44	43	39	-	-	-	-	-	-	-	-	-	-	-	-	-	-	-
		DCPD			-	34	34	34	34	34	34	34	34	34	32	31	31	31	30	30	-	-	-	-	-	-	-	-	-	-	-	-	-	-	-
TUNDRA SR5 V8 DOUBLE CAB 2WD	7693 00	AB			-	-	-	-	5	5	5	5	5	5	5	5	5	6	5	4	5	4	4	-	-	-	-	-	-	-	-	-	-	-	-
		Coll			-	-	-	-	31	31	29	29	30	30	25	23	21	21	20	21	22	17	19	-	-	-	-	-	-	-	-	-	-	-	-
		Comp			-	-	-	-	30	30	30	30	29	29	29	30	22	18	22	20	18	18	15	-	-	-	-	-	-	-	-	-	-	-	-
		DCPD			-	-	-	-	27	27	27	28	24	25	19	19	18	17	17	17	17	17	16	-	-	-	-	-	-	-	-	-	-	-	-
TUNDRA SR5 V8 DOUBLE CAB 4WD	7692 00	AB			-	8	7	-	7	6	6	6	6	7	6	6	6	6	6	7	7	6	6	-	-	-	-	-	-	-	-	-	-	-	-
		Coll			-	38	36	-	35	36	35	36	36	35	34	32	31	31	31	31	32	30	28	-	-	-	-	-	-	-	-	-	-	-	-
		Comp			-	43	41	-	40	40	38	38	36	35	35	35	33	32	32	32	30	30	29	-	-	-	-	-	-	-	-	-	-	-	-
		DCPD			-	31	31	-	31	32	31	31	28	28	28	27	27	27	27	24	23	23	21	-	-	-	-	-	-	-	-	-	-	-	-
TUNDRA SR5 V8 REG CAB 4WD	7686 00	AB			-	-	-	-	-	-	-	-	-	-	-	-	-	-	-	-	-	-	6	6	6	6	6	-	-	-	-	-	-	-	-
		Coll			-	-	-	-	-	-	-	-	-	-	-	-	-	-	-	-	-	-	23	21	20	20	20	-	-	-	-	-	-	-	-
		Comp			-	-	-	-	-	-	-	-	-	-	-	-	-	-	-	-	-	-	33	33	33	33	33	-	-	-	-	-	-	-	-
		DCPD			-	-	-	-	-	-	-	-	-	-	-	-	-	-	-	-	-	-	25	25	22	22	22	-	-	-	-	-	-	-	-
TUNDRA V6 ACCESS CAB 4WD	7649 00	AB			-	-	-	-	-	-	-	-	-	-	-	-	-	-	-	-	-	-	-	-	-	7	7	-	-	-	-	-	-	-	-
		Coll			-	-	-	-	-	-	-	-	-	-	-	-	-	-	-	-	-	-	-	-	-	21	21	-	-	-	-	-	-	-	-
		Comp			-	-	-	-	-	-	-	-	-	-	-	-	-	-	-	-	-	-	-	-	-	27	27	-	-	-	-	-	-	-	-
		DCPD			-	-	-	-	-	-	-	-	-	-	-	-	-	-	-	-	-	-	-	-	-	15	15	-	-	-	-	-	-	-	-
TUNDRA V6 DOUBLE CAB 2WD	7762 01	AB			-	-	-	-	-	-	-	-	-	-	-	-	-	-	4	-	-	-	-	-	-	-	-	-	-	-	-	-	-	-	-
		Coll			-	-	-	-	-	-	-	-	-	-	-	-	-	-	31	-	-	-	-	-	-	-	-	-	-	-	-	-	-	-	-
		Comp			-	-	-	-	-	-	-	-	-	-	-	-	-	-	15	-	-	-	-	-	-	-	-	-	-	-	-	-	-	-	-
		DCPD			-	-	-	-	-	-	-	-	-	-	-	-	-	-	20	-	-	-	-	-	-	-	-	-	-	-	-	-	-	-	-
TUNDRA V6 REG CAB 2WD	7646 00	AB			-	-	-	-	-	-	-	-	-	-	-	-	4	4	4	4	4	4	4	4	4	4	4	-	-	-	-	-	-	-	-
		Coll			-	-	-	-	-	-	-	-	-	-	-	-	21	21	21	20	18	17	18	14	15	15	15	-	-	-	-	-	-	-	-
		Comp			-	-	-	-	-	-	-	-	-	-	-	-	18	18	18	23	21	22	20	14	13	13	13	-	-	-	-	-	-	-	-
		DCPD			-	-	-	-	-	-	-	-	-	-	-	-	17	17	17	17	17	15	16	12	12	12	12	-	-	-	-	-	-	-	-

√ - Approved Theft Deterrent System

MANUFACTURER/MODEL	CODE		24	23	22	21	20	19	18	17	16	15	14	13	12	11	10	09	08	07	06	05	04	03	02	01	00	99	98	97	96	95	94	93	92
TOYOTA TRUCK/VAN																																			
TUNDRA V6 REG CAB 4WD	7648 00	AB			-	-	-	-	-	-	-	-	-	-	-	-	-	-	-	-	-	-	-	-	-	-	6	-	-	-	-	-	-	-	-
		Coll			-	-	-	-	-	-	-	-	-	-	-	-	-	-	-	-	-	-	-	-	-	-	24	-	-	-	-	-	-	-	-
		Comp			-	-	-	-	-	-	-	-	-	-	-	-	-	-	-	-	-	-	-	-	-	-	24	-	-	-	-	-	-	-	-
		DCPD			-	-	-	-	-	-	-	-	-	-	-	-	-	-	-	-	-	-	-	-	-	-	18	-	-	-	-	-	-	-	-
TUNDRA V8 ACCESS CAB 2WD	7647 00	AB			-	-	-	-	-	-	-	-	-	-	-	-	-	-	-	-	-	5	5	5	4	4	4	-	-	-	-	-	-	-	-
		Coll			-	-	-	-	-	-	-	-	-	-	-	-	-	-	-	-	-	20	15	15	15	15	15	-	-	-	-	-	-	-	-
		Comp			-	-	-	-	-	-	-	-	-	-	-	-	-	-	-	-	-	27	19	17	18	18	18	-	-	-	-	-	-	-	-
		DCPD			-	-	-	-	-	-	-	-	-	-	-	-	-	-	-	-	-	14	14	11	12	12	12	-	-	-	-	-	-	-	-
TUNDRA V8 ACCESS CAB 4WD	7650 00	AB			-	-	-	-	-	-	-	-	-	-	-	-	-	-	-	-	6	6	6	7	6	6	6	-	-	-	-	-	-	-	-
		Coll			-	-	-	-	-	-	-	-	-	-	-	-	-	-	-	-	26	26	23	22	22	22	22	-	-	-	-	-	-	-	-
		Comp			-	-	-	-	-	-	-	-	-	-	-	-	-	-	-	-	32	32	30	29	30	30	30	-	-	-	-	-	-	-	-
		DCPD			-	-	-	-	-	-	-	-	-	-	-	-	-	-	-	-	16	16	14	13	13	13	13	-	-	-	-	-	-	-	-
TUNDRA V8 CREWMAX 2WD	7763 01	AB			-	-	-	-	-	-	-	-	-	5	5	5	-	-	5	-	-	-	-	-	-	-	-	-	-	-	-	-	-	-	-
		Coll			-	-	-	-	-	-	-	-	-	24	24	24	-	-	23	-	-	-	-	-	-	-	-	-	-	-	-	-	-	-	-
		Comp			-	-	-	-	-	-	-	-	-	27	27	27	-	-	22	-	-	-	-	-	-	-	-	-	-	-	-	-	-	-	-
		DCPD			-	-	-	-	-	-	-	-	-	21	21	21	-	-	18	-	-	-	-	-	-	-	-	-	-	-	-	-	-	-	-
TUNDRA V8 CREWMAX 4WD	7765 01	AB			-	-	-	-	-	-	-	-	-	-	-	-	-	-	7	-	-	-	-	-	-	-	-	-	-	-	-	-	-	-	-
		Coll			-	-	-	-	-	-	-	-	-	-	-	-	-	-	31	-	-	-	-	-	-	-	-	-	-	-	-	-	-	-	-
		Comp			-	-	-	-	-	-	-	-	-	-	-	-	-	-	43	-	-	-	-	-	-	-	-	-	-	-	-	-	-	-	-
		DCPD			-	-	-	-	-	-	-	-	-	-	-	-	-	-	30	-	-	-	-	-	-	-	-	-	-	-	-	-	-	-	-
TUNDRA V8 DOUBLE CAB 2WD	7693 02	AB			-	-	-	-	-	-	-	-	-	-	-	-	-	-	5	-	5	-	-	-	-	-	-	-	-	-	-	-	-	-	-
		Coll			-	-	-	-	-	-	-	-	-	-	-	-	-	-	20	-	22	-	-	-	-	-	-	-	-	-	-	-	-	-	-
		Comp			-	-	-	-	-	-	-	-	-	-	-	-	-	-	22	-	18	-	-	-	-	-	-	-	-	-	-	-	-	-	-
		DCPD			-	-	-	-	-	-	-	-	-	-	-	-	-	-	17	-	17	-	-	-	-	-	-	-	-	-	-	-	-	-	-
TUNDRA V8 DOUBLE CAB 4WD	7692 02	AB			-	8	-	-	-	-	-	-	-	-	6	-	-	-	6	-	7	-	-	-	-	-	-	-	-	-	-	-	-	-	-
		Coll			-	38	-	-	-	-	-	-	-	-	34	-	-	-	31	-	32	-	-	-	-	-	-	-	-	-	-	-	-	-	-
		Comp			-	43	-	-	-	-	-	-	-	-	35	-	-	-	32	-	30	-	-	-	-	-	-	-	-	-	-	-	-	-	-
		DCPD			-	31	-	-	-	-	-	-	-	-	28	-	-	-	27	-	23	-	-	-	-	-	-	-	-	-	-	-	-	-	-
TUNDRA V8 REG CAB 2WD	7748 00	AB			-	-	-	-	-	-	-	-	-	5	4	4	4	4	4	4	4	4	-	-	-	-	-	-	-	-	-	-	-	-	-
		Coll			-	-	-	-	-	-	-	-	-	21	21	21	21	20	20	21	21	21	-	-	-	-	-	-	-	-	-	-	-	-	-
		Comp			-	-	-	-	-	-	-	-	-	30	29	29	29	27	25	25	27	27	-	-	-	-	-	-	-	-	-	-	-	-	-
		DCPD			-	-	-	-	-	-	-	-	-	18	16	17	17	17	16	17	16	16	-	-	-	-	-	-	-	-	-	-	-	-	-
TUNDRA V8 REG CAB 4WD	7655 00	AB			-	-	-	-	-	-	-	-	-	6	7	6	6	6	6	6	6	6	6	6	5	5	-	-	-	-	-	-	-	-	-
		Coll			-	-	-	-	-	-	-	-	-	32	30	30	28	27	26	24	24	24	23	24	25	25	-	-	-	-	-	-	-	-	-
		Comp			-	-	-	-	-	-	-	-	-	37	37	34	34	34	33	33	30	30	27	29	27	27	-	-	-	-	-	-	-	-	-
		DCPD			-	-	-	-	-	-	-	-	-	26	27	26	22	21	20	20	18	17	18	15	15	15	-	-	-	-	-	-	-	-	-
VENZA LE HYBRID 4DR AWD	7056 00	AB			-	10	-	-	-	-	-	-	-	-	-	-	-	-	-	-	-	-	-	-	-	-	-	-	-	-	-	-	-	-	-
		Coll			-	34	-	-	-	-	-	-	-	-	-	-	-	-	-	-	-	-	-	-	-	-	-	-	-	-	-	-	-	-	-
		Comp			-	46	-	-	-	-	-	-	-	-	-	-	-	-	-	-	-	-	-	-	-	-	-	-	-	-	-	-	-	-	-
		DCPD			-	37	-	-	-	-	-	-	-	-	-	-	-	-	-	-	-	-	-	-	-	-	-	-	-	-	-	-	-	-	-
VENZA LIMITED HYBRID 4DR AWD	7057 01	AB			-	10	-	-	-	-	-	-	-	-	-	-	-	-	-	-	-	-	-	-	-	-	-	-	-	-	-	-	-	-	-
		Coll			-	35	-	-	-	-	-	-	-	-	-	-	-	-	-	-	-	-	-	-	-	-	-	-	-	-	-	-	-	-	-
		Comp			-	48	-	-	-	-	-	-	-	-	-	-	-	-	-	-	-	-	-	-	-	-	-	-	-	-	-	-	-	-	-
		DCPD			-	37	-	-	-	-	-	-	-	-	-	-	-	-	-	-	-	-	-	-	-	-	-	-	-	-	-	-	-	-	-

√ - Approved Theft Deterrent System

MANUFACTURER/MODEL	CODE		24	23	22	21	20	19	18	17	16	15	14	13	12	11	10	09	08	07	06	05	04	03	02	01	00	99	98	97	96	95	94	93	92
TOYOTA TRUCK/VAN																																			
VENZA XLE HYBRID 4DR AWD	7057 00	AB			-	10	-	-	-	-	-	-	-	-	-	-	-	-	-	-	-	-	-	-	-	-	-	-	-	-	-	-	-	-	-
		Coll			-	35	-	-	-	-	-	-	-	-	-	-	-	-	-	-	-	-	-	-	-	-	-	-	-	-	-	-	-	-	-
		Comp			-	48	-	-	-	-	-	-	-	-	-	-	-	-	-	-	-	-	-	-	-	-	-	-	-	-	-	-	-	-	-
		DCPD			-	37	-	-	-	-	-	-	-	-	-	-	-	-	-	-	-	-	-	-	-	-	-	-	-	-	-	-	-	-	-
TVR																																			
CHIMAERA CONVERTIBLE	7440 00	AB			-	-	-	-	-	-	-	-	-	-	-	-	-	-	-	-	-	-	-	-	-	-	-	-	-	-	-	7	-	-	-
		Coll			-	-	-	-	-	-	-	-	-	-	-	-	-	-	-	-	-	-	-	-	-	-	-	-	-	-	-	40	-	-	-
		Comp			-	-	-	-	-	-	-	-	-	-	-	-	-	-	-	-	-	-	-	-	-	-	-	-	-	-	-	34	-	-	-
		DCPD			-	-	-	-	-	-	-	-	-	-	-	-	-	-	-	-	-	-	-	-	-	-	-	-	-	-	-	32	-	-	-
GRIFFITH 500 CONVERTIBLE	7439 01	AB			-	-	-	-	-	-	-	-	-	-	-	-	-	-	-	-	-	-	-	-	-	-	-	-	-	-	-	7	7	7	-
		Coll			-	-	-	-	-	-	-	-	-	-	-	-	-	-	-	-	-	-	-	-	-	-	-	-	-	-	-	40	40	40	-
		Comp			-	-	-	-	-	-	-	-	-	-	-	-	-	-	-	-	-	-	-	-	-	-	-	-	-	-	-	34	34	34	-
		DCPD			-	-	-	-	-	-	-	-	-	-	-	-	-	-	-	-	-	-	-	-	-	-	-	-	-	-	-	32	32	32	-
GRIFFITH CONVERTIBLE	7439 00	AB			-	-	-	-	-	-	-	-	-	-	-	-	-	-	-	-	-	-	-	-	-	-	-	-	-	-	-	7	7	7	-
		Coll			-	-	-	-	-	-	-	-	-	-	-	-	-	-	-	-	-	-	-	-	-	-	-	-	-	-	-	40	40	40	-
		Comp			-	-	-	-	-	-	-	-	-	-	-	-	-	-	-	-	-	-	-	-	-	-	-	-	-	-	-	34	34	34	-
		DCPD			-	-	-	-	-	-	-	-	-	-	-	-	-	-	-	-	-	-	-	-	-	-	-	-	-	-	-	32	32	32	-
S3C CONVERTIBLE	7438 00	AB			-	-	-	-	-	-	-	-	-	-	-	-	-	-	-	-	-	-	-	-	-	-	-	-	-	-	-	-	-	7	-
		Coll			-	-	-	-	-	-	-	-	-	-	-	-	-	-	-	-	-	-	-	-	-	-	-	-	-	-	-	-	-	25	-
		Comp			-	-	-	-	-	-	-	-	-	-	-	-	-	-	-	-	-	-	-	-	-	-	-	-	-	-	-	-	-	17	-
		DCPD			-	-	-	-	-	-	-	-	-	-	-	-	-	-	-	-	-	-	-	-	-	-	-	-	-	-	-	-	-	28	-
VOLKSWAGEN																																			
ARTEON 2.0 TSI 4MOTION 4DR HATCHBACK	8817 00	AB			-	-	-	10	-	-	-	-	-	-	-	-	-	-	-	-	-	-	-	-	-	-	-	-	-	-	-	-	-	-	-
		Coll			-	-	-	44	-	-	-	-	-	-	-	-	-	-	-	-	-	-	-	-	-	-	-	-	-	-	-	-	-	-	-
		Comp			-	-	-	36	-	-	-	-	-	-	-	-	-	-	-	-	-	-	-	-	-	-	-	-	-	-	-	-	-	-	-
		DCPD			-	-	-	51	-	-	-	-	-	-	-	-	-	-	-	-	-	-	-	-	-	-	-	-	-	-	-	-	-	-	-
ARTEON EXECLINE 2.0 TSI 4MOTION 4DR HATC	8817 01	AB			-	10	10	-	-	-	-	-	-	-	-	-	-	-	-	-	-	-	-	-	-	-	-	-	-	-	-	-	-	-	-
		Coll			-	44	44	-	-	-	-	-	-	-	-	-	-	-	-	-	-	-	-	-	-	-	-	-	-	-	-	-	-	-	-
		Comp			-	36	36	-	-	-	-	-	-	-	-	-	-	-	-	-	-	-	-	-	-	-	-	-	-	-	-	-	-	-	-
		DCPD			-	51	51	-	-	-	-	-	-	-	-	-	-	-	-	-	-	-	-	-	-	-	-	-	-	-	-	-	-	-	-
BEETLE 1.8 TSI 2DR HATCHBACK	9778 00	AB			-	-	-	-	-	9	9	9	9	-	-	-	-	-	-	-	-	-	-	-	-	-	-	-	-	-	-	-	-	-	-
		Coll			-	-	-	-	-	34	34	34	33	-	-	-	-	-	-	-	-	-	-	-	-	-	-	-	-	-	-	-	-	-	-
		Comp			-	-	-	-	-	25	25	25	25	-	-	-	-	-	-	-	-	-	-	-	-	-	-	-	-	-	-	-	-	-	-
		DCPD			-	-	-	-	-	33	32	31	30	-	-	-	-	-	-	-	-	-	-	-	-	-	-	-	-	-	-	-	-	-	-
BEETLE 1.8 TSI CONVERTIBLE	9779 00	AB			-	-	-	-	-	6	6	7	6	-	-	-	-	-	-	-	-	-	-	-	-	-	-	-	-	-	-	-	-	-	-
		Coll			-	-	-	-	-	28	26	28	27	-	-	-	-	-	-	-	-	-	-	-	-	-	-	-	-	-	-	-	-	-	-
		Comp			-	-	-	-	-	21	21	22	22	-	-	-	-	-	-	-	-	-	-	-	-	-	-	-	-	-	-	-	-	-	-
		DCPD			-	-	-	-	-	30	29	29	29	-	-	-	-	-	-	-	-	-	-	-	-	-	-	-	-	-	-	-	-	-	-
BEETLE 2.0 TDI 2DR HATCHBACK	9750 00	AB			-	-	-	-	-	-	-	9	10	10	-	-	-	-	-	-	-	-	-	-	-	-	-	-	-	-	-	-	-	-	-
		Coll			-	-	-	-	-	-	-	36	36	34	-	-	-	-	-	-	-	-	-	-	-	-	-	-	-	-	-	-	-	-	-
		Comp			-	-	-	-	-	-	-	30	30	30	-	-	-	-	-	-	-	-	-	-	-	-	-	-	-	-	-	-	-	-	-
		DCPD			-	-	-	-	-	-	-	36	35	34	-	-	-	-	-	-	-	-	-	-	-	-	-	-	-	-	-	-	-	-	-

√ - Approved Theft Deterrent System

MANUFACTURER/MODEL	CODE		24	23	22	21	20	19	18	17	16	15	14	13	12	11	10	09	08	07	06	05	04	03	02	01	00	99	98	97	96	95	94	93	92
VOLKSWAGEN																																			
BEETLE 2.0 TDI CONVERTIBLE	9790 00	AB			-	-	-	-	-	-	-	-	7	7	-	-	-	-	-	-	-	-	-	-	-	-	-	-	-	-	-	-	-	-	-
		Coll			-	-	-	-	-	-	-	-	26	25	-	-	-	-	-	-	-	-	-	-	-	-	-	-	-	-	-	-	-	-	-
		Comp			-	-	-	-	-	-	-	-	22	22	-	-	-	-	-	-	-	-	-	-	-	-	-	-	-	-	-	-	-	-	-
		DCPD			-	-	-	-	-	-	-	-	30	30	-	-	-	-	-	-	-	-	-	-	-	-	-	-	-	-	-	-	-	-	-
BEETLE 2.0 TSI 2DR HATCHBACK	9732 00	AB			-	-	-	-	10	-	-	9	9	10	9	-	-	-	-	-	-	-	-	-	-	-	-	-	-	-	-	-	-	-	-
		Coll			-	-	-	-	34	-	-	38	36	35	35	-	-	-	-	-	-	-	-	-	-	-	-	-	-	-	-	-	-	-	-
		Comp			-	-	-	-	30	-	-	29	29	29	29	-	-	-	-	-	-	-	-	-	-	-	-	-	-	-	-	-	-	-	-
		DCPD			-	-	-	-	36	-	-	36	35	33	33	-	-	-	-	-	-	-	-	-	-	-	-	-	-	-	-	-	-	-	-
BEETLE 2.0 TSI CONVERTIBLE	9768 00	AB			-	-	-	-	7	-	-	7	7	7	-	-	-	-	-	-	-	-	-	-	-	-	-	-	-	-	-	-	-	-	-
		Coll			-	-	-	-	28	-	-	35	34	34	-	-	-	-	-	-	-	-	-	-	-	-	-	-	-	-	-	-	-	-	-
		Comp			-	-	-	-	25	-	-	27	28	25	-	-	-	-	-	-	-	-	-	-	-	-	-	-	-	-	-	-	-	-	-
		DCPD			-	-	-	-	31	-	-	36	36	36	-	-	-	-	-	-	-	-	-	-	-	-	-	-	-	-	-	-	-	-	-
BEETLE 2.5 2DR HATCHBACK	9731 00	AB			-	-	-	-	-	-	-	-	9	10	10	-	-	-	-	-	-	-	-	-	-	-	-	-	-	-	-	-	-	-	-
		Coll			-	-	-	-	-	-	-	-	34	34	32	-	-	-	-	-	-	-	-	-	-	-	-	-	-	-	-	-	-	-	-
		Comp			-	-	-	-	-	-	-	-	27	24	24	-	-	-	-	-	-	-	-	-	-	-	-	-	-	-	-	-	-	-	-
		DCPD			-	-	-	-	-	-	-	-	32	32	31	-	-	-	-	-	-	-	-	-	-	-	-	-	-	-	-	-	-	-	-
BEETLE 2.5 CONVERTIBLE	9754 00	AB			-	-	-	-	-	-	-	-	7	7	-	-	-	-	-	-	-	-	-	-	-	-	-	-	-	-	-	-	-	-	-
		Coll			-	-	-	-	-	-	-	-	30	30	-	-	-	-	-	-	-	-	-	-	-	-	-	-	-	-	-	-	-	-	-
		Comp			-	-	-	-	-	-	-	-	23	24	-	-	-	-	-	-	-	-	-	-	-	-	-	-	-	-	-	-	-	-	-
		DCPD			-	-	-	-	-	-	-	-	31	31	-	-	-	-	-	-	-	-	-	-	-	-	-	-	-	-	-	-	-	-	-
BEETLE DUNE 1.8 TSI 2DR HATCHBACK	9778 01	AB			-	-	-	-	-	9	9	-	-	-	-	-	-	-	-	-	-	-	-	-	-	-	-	-	-	-	-	-	-	-	-
		Coll			-	-	-	-	-	34	34	-	-	-	-	-	-	-	-	-	-	-	-	-	-	-	-	-	-	-	-	-	-	-	-
		Comp			-	-	-	-	-	25	25	-	-	-	-	-	-	-	-	-	-	-	-	-	-	-	-	-	-	-	-	-	-	-	-
		DCPD			-	-	-	-	-	33	32	-	-	-	-	-	-	-	-	-	-	-	-	-	-	-	-	-	-	-	-	-	-	-	-
BEETLE DUNE 1.8 TSI CONVERTIBLE	9779 01	AB			-	-	-	-	-	6	-	-	-	-	-	-	-	-	-	-	-	-	-	-	-	-	-	-	-	-	-	-	-	-	-
		Coll			-	-	-	-	-	28	-	-	-	-	-	-	-	-	-	-	-	-	-	-	-	-	-	-	-	-	-	-	-	-	-
		Comp			-	-	-	-	-	21	-	-	-	-	-	-	-	-	-	-	-	-	-	-	-	-	-	-	-	-	-	-	-	-	-
		DCPD			-	-	-	-	-	30	-	-	-	-	-	-	-	-	-	-	-	-	-	-	-	-	-	-	-	-	-	-	-	-	-
BEETLE DUNE 2.0 TSI 2DR HATCHBACK	9732 01	AB			-	-	-	10	10	-	-	-	-	-	-	-	-	-	-	-	-	-	-	-	-	-	-	-	-	-	-	-	-	-	-
		Coll			-	-	-	34	34	-	-	-	-	-	-	-	-	-	-	-	-	-	-	-	-	-	-	-	-	-	-	-	-	-	-
		Comp			-	-	-	31	30	-	-	-	-	-	-	-	-	-	-	-	-	-	-	-	-	-	-	-	-	-	-	-	-	-	-
		DCPD			-	-	-	36	36	-	-	-	-	-	-	-	-	-	-	-	-	-	-	-	-	-	-	-	-	-	-	-	-	-	-
BEETLE DUNE 2.0 TSI CONVERTIBLE	9768 01	AB			-	-	-	7	7	-	-	-	-	-	-	-	-	-	-	-	-	-	-	-	-	-	-	-	-	-	-	-	-	-	-
		Coll			-	-	-	27	28	-	-	-	-	-	-	-	-	-	-	-	-	-	-	-	-	-	-	-	-	-	-	-	-	-	-
		Comp			-	-	-	25	25	-	-	-	-	-	-	-	-	-	-	-	-	-	-	-	-	-	-	-	-	-	-	-	-	-	-
		DCPD			-	-	-	31	31	-	-	-	-	-	-	-	-	-	-	-	-	-	-	-	-	-	-	-	-	-	-	-	-	-	-
BEETLE WOLFSBURG 2.0 TSI 2DR HATCHBACK	9732 02	AB			-	-	-	10	-	-	-	-	-	-	-	-	-	-	-	-	-	-	-	-	-	-	-	-	-	-	-	-	-	-	-
		Coll			-	-	-	34	-	-	-	-	-	-	-	-	-	-	-	-	-	-	-	-	-	-	-	-	-	-	-	-	-	-	-
		Comp			-	-	-	31	-	-	-	-	-	-	-	-	-	-	-	-	-	-	-	-	-	-	-	-	-	-	-	-	-	-	-
		DCPD			-	-	-	36	-	-	-	-	-	-	-	-	-	-	-	-	-	-	-	-	-	-	-	-	-	-	-	-	-	-	-
BEETLE WOLFSBURG 2.0 TSI CONVERTIBLE	9768 02	AB			-	-	-	7	-	-	-	-	-	-	-	-	-	-	-	-	-	-	-	-	-	-	-	-	-	-	-	-	-	-	-
		Coll			-	-	-	27	-	-	-	-	-	-	-	-	-	-	-	-	-	-	-	-	-	-	-	-	-	-	-	-	-	-	-
		Comp			-	-	-	25	-	-	-	-	-	-	-	-	-	-	-	-	-	-	-	-	-	-	-	-	-	-	-	-	-	-	-
		DCPD			-	-	-	31	-	-	-	-	-	-	-	-	-	-	-	-	-	-	-	-	-	-	-	-	-	-	-	-	-	-	-

√ - Approved Theft Deterrent System

MANUFACTURER/MODEL	CODE		24	23	22	21	20	19	18	17	16	15	14	13	12	11	10	09	08	07	06	05	04	03	02	01	00	99	98	97	96	95	94	93	92
VOLKSWAGEN																																			
CABRIO	9351 05	AB			-	-	-	-	-	-	-	-	-	-	-	-	-	-	-	-	-	-	-	-	-	-	-	7	7	7	7	7	-	-	-
		Coll			-	-	-	-	-	-	-	-	-	-	-	-	-	-	-	-	-	-	-	-	-	-	-	7	7	7	7	7	-	-	-
		Comp			-	-	-	-	-	-	-	-	-	-	-	-	-	-	-	-	-	-	-	-	-	-	-	15	15	15	15	15	-	-	-
		DCPD			-	-	-	-	-	-	-	-	-	-	-	-	-	-	-	-	-	-	-	-	-	-	-	10	10	10	10	10	-	-	-
CABRIO GL	9351 03	AB			-	-	-	-	-	-	-	-	-	-	-	-	-	-	-	-	-	-	-	-	7	7	7	7	7	-	-	-	-	-	-
		Coll			-	-	-	-	-	-	-	-	-	-	-	-	-	-	-	-	-	-	-	-	7	7	7	7	7	-	-	-	-	-	-
		Comp			-	-	-	-	-	-	-	-	-	-	-	-	-	-	-	-	-	-	-	-	√15	√15	15	15	15	-	-	-	-	-	-
		DCPD			-	-	-	-	-	-	-	-	-	-	-	-	-	-	-	-	-	-	-	-	10	10	10	10	10	-	-	-	-	-	-
CABRIO GLS	9351 01	AB			-	-	-	-	-	-	-	-	-	-	-	-	-	-	-	-	-	-	-	-	7	7	7	7	7	-	-	-	-	-	-
		Coll			-	-	-	-	-	-	-	-	-	-	-	-	-	-	-	-	-	-	-	-	7	7	7	7	7	-	-	-	-	-	-
		Comp			-	-	-	-	-	-	-	-	-	-	-	-	-	-	-	-	-	-	-	-	√15	√15	15	15	15	-	-	-	-	-	-
		DCPD			-	-	-	-	-	-	-	-	-	-	-	-	-	-	-	-	-	-	-	-	10	10	10	10	10	-	-	-	-	-	-
CABRIO GLX	9351 04	AB			-	-	-	-	-	-	-	-	-	-	-	-	-	-	-	-	-	-	-	-	7	7	-	-	-	-	-	-	-	-	-
		Coll			-	-	-	-	-	-	-	-	-	-	-	-	-	-	-	-	-	-	-	-	7	7	-	-	-	-	-	-	-	-	-
		Comp			-	-	-	-	-	-	-	-	-	-	-	-	-	-	-	-	-	-	-	-	√15	√15	-	-	-	-	-	-	-	-	-
		DCPD			-	-	-	-	-	-	-	-	-	-	-	-	-	-	-	-	-	-	-	-	10	10	-	-	-	-	-	-	-	-	-
CABRIO HIGHLINE	9351 02	AB			-	-	-	-	-	-	-	-	-	-	-	-	-	-	-	-	-	-	-	-	-	-	-	-	-	7	-	-	-	-	-
		Coll			-	-	-	-	-	-	-	-	-	-	-	-	-	-	-	-	-	-	-	-	-	-	-	-	-	7	-	-	-	-	-
		Comp			-	-	-	-	-	-	-	-	-	-	-	-	-	-	-	-	-	-	-	-	-	-	-	-	-	15	-	-	-	-	-
		DCPD			-	-	-	-	-	-	-	-	-	-	-	-	-	-	-	-	-	-	-	-	-	-	-	-	-	10	-	-	-	-	-
CABRIOLET	9351 00	AB			-	-	-	-	-	-	-	-	-	-	-	-	-	-	-	-	-	-	-	-	-	-	-	-	-	-	-	-	-	7	-
		Coll			-	-	-	-	-	-	-	-	-	-	-	-	-	-	-	-	-	-	-	-	-	-	-	-	-	-	-	-	-	7	-
		Comp			-	-	-	-	-	-	-	-	-	-	-	-	-	-	-	-	-	-	-	-	-	-	-	-	-	-	-	-	-	15	-
		DCPD			-	-	-	-	-	-	-	-	-	-	-	-	-	-	-	-	-	-	-	-	-	-	-	-	-	-	-	-	-	10	-
CC 2.0 TSI 4DR	9046 01	AB			-	-	-	-	-	-	9	9	9	-	-	-	-	-	-	-	-	-	-	-	-	-	-	-	-	-	-	-	-	-	-
		Coll			-	-	-	-	-	-	40	36	36	-	-	-	-	-	-	-	-	-	-	-	-	-	-	-	-	-	-	-	-	-	-
		Comp			-	-	-	-	-	-	30	30	29	-	-	-	-	-	-	-	-	-	-	-	-	-	-	-	-	-	-	-	-	-	-
		DCPD			-	-	-	-	-	-	41	39	39	-	-	-	-	-	-	-	-	-	-	-	-	-	-	-	-	-	-	-	-	-	-
CC 3.6 4MOTION 4DR	9047 01	AB			-	-	-	-	-	-	-	10	9	-	-	-	-	-	-	-	-	-	-	-	-	-	-	-	-	-	-	-	-	-	-
		Coll			-	-	-	-	-	-	-	39	39	-	-	-	-	-	-	-	-	-	-	-	-	-	-	-	-	-	-	-	-	-	-
		Comp			-	-	-	-	-	-	-	35	32	-	-	-	-	-	-	-	-	-	-	-	-	-	-	-	-	-	-	-	-	-	-
		DCPD			-	-	-	-	-	-	-	41	41	-	-	-	-	-	-	-	-	-	-	-	-	-	-	-	-	-	-	-	-	-	-
CC WOLFSBURG 3.6 4MOTION 4DR	9047 02	AB			-	-	-	-	-	10	-	-	-	-	-	-	-	-	-	-	-	-	-	-	-	-	-	-	-	-	-	-	-	-	-
		Coll			-	-	-	-	-	38	-	-	-	-	-	-	-	-	-	-	-	-	-	-	-	-	-	-	-	-	-	-	-	-	-
		Comp			-	-	-	-	-	34	-	-	-	-	-	-	-	-	-	-	-	-	-	-	-	-	-	-	-	-	-	-	-	-	-
		DCPD			-	-	-	-	-	42	-	-	-	-	-	-	-	-	-	-	-	-	-	-	-	-	-	-	-	-	-	-	-	-	-
CORRADO 2DR	9369 00	AB			-	-	-	-	-	-	-	-	-	-	-	-	-	-	-	-	-	-	-	-	-	-	-	-	-	-	-	7	7	7	-
		Coll			-	-	-	-	-	-	-	-	-	-	-	-	-	-	-	-	-	-	-	-	-	-	-	-	-	-	-	10	10	10	-
		Comp			-	-	-	-	-	-	-	-	-	-	-	-	-	-	-	-	-	-	-	-	-	-	-	-	-	-	-	15	15	15	-
		DCPD			-	-	-	-	-	-	-	-	-	-	-	-	-	-	-	-	-	-	-	-	-	-	-	-	-	-	-	9	9	9	-
CORRADO SLC 2DR	9369 01	AB			-	-	-	-	-	-	-	-	-	-	-	-	-	-	-	-	-	-	-	-	-	-	-	-	-	-	-	7	7	7	-
		Coll			-	-	-	-	-	-	-	-	-	-	-	-	-	-	-	-	-	-	-	-	-	-	-	-	-	-	-	10	10	10	-
		Comp			-	-	-	-	-	-	-	-	-	-	-	-	-	-	-	-	-	-	-	-	-	-	-	-	-	-	-	15	15	15	-
		DCPD			-	-	-	-	-	-	-	-	-	-	-	-	-	-	-	-	-	-	-	-	-	-	-	-	-	-	-	9	9	9	-

√ - Approved Theft Deterrent System

MANUFACTURER/MODEL	CODE		24	23	22	21	20	19	18	17	16	15	14	13	12	11	10	09	08	07	06	05	04	03	02	01	00	99	98	97	96	95	94	93	92
VOLKSWAGEN																																			
e-GOLF 4DR HATCHBACK	9845 00	AB			-	-	-	-	9	9	9	9	-	-	-	-	-	-	-	-	-	-	-	-	-	-	-	-	-	-	-	-	-	-	-
		Coll			-	-	-	-	32	31	31	31	-	-	-	-	-	-	-	-	-	-	-	-	-	-	-	-	-	-	-	-	-	-	-
		Comp			-	-	-	-	28	27	27	27	-	-	-	-	-	-	-	-	-	-	-	-	-	-	-	-	-	-	-	-	-	-	-
		DCPD			-	-	-	-	34	33	33	32	-	-	-	-	-	-	-	-	-	-	-	-	-	-	-	-	-	-	-	-	-	-	-
e-GOLF COMFORTLINE 4DR HATCHBACK	9845 01	AB			-	-	9	9	-	-	-	-	-	-	-	-	-	-	-	-	-	-	-	-	-	-	-	-	-	-	-	-	-	-	-
		Coll			-	-	31	31	-	-	-	-	-	-	-	-	-	-	-	-	-	-	-	-	-	-	-	-	-	-	-	-	-	-	-
		Comp			-	-	28	27	-	-	-	-	-	-	-	-	-	-	-	-	-	-	-	-	-	-	-	-	-	-	-	-	-	-	-
		DCPD			-	-	34	34	-	-	-	-	-	-	-	-	-	-	-	-	-	-	-	-	-	-	-	-	-	-	-	-	-	-	-
EOS 2.0 TSI CONVERTIBLE	9631 01	AB			-	-	-	-	-	-	8	7	7	7	7	8	7	7	-	-	-	-	-	-	-	-	-	-	-	-	-	-	-	-	-
		Coll			-	-	-	-	-	-	31	29	29	29	29	28	27	25	-	-	-	-	-	-	-	-	-	-	-	-	-	-	-	-	-
		Comp			-	-	-	-	-	-	31	31	31	30	30	30	30	27	-	-	-	-	-	-	-	-	-	-	-	-	-	-	-	-	-
		DCPD			-	-	-	-	-	-	32	31	30	30	30	29	28	27	-	-	-	-	-	-	-	-	-	-	-	-	-	-	-	-	-
EOS 2.0T CONVERTIBLE	9631 00	AB			-	-	-	-	-	-	-	-	-	-	-	-	-	-	7	7	-	-	-	-	-	-	-	-	-	-	-	-	-	-	-
		Coll			-	-	-	-	-	-	-	-	-	-	-	-	-	-	23	22	-	-	-	-	-	-	-	-	-	-	-	-	-	-	-
		Comp			-	-	-	-	-	-	-	-	-	-	-	-	-	-	24	√21	-	-	-	-	-	-	-	-	-	-	-	-	-	-	-
		DCPD			-	-	-	-	-	-	-	-	-	-	-	-	-	-	27	25	-	-	-	-	-	-	-	-	-	-	-	-	-	-	-
EOS 3.2 CONVERTIBLE	9643 00	AB			-	-	-	-	-	-	-	-	-	-	-	-	-	-	8	8	-	-	-	-	-	-	-	-	-	-	-	-	-	-	-
		Coll			-	-	-	-	-	-	-	-	-	-	-	-	-	-	33	24	-	-	-	-	-	-	-	-	-	-	-	-	-	-	-
		Comp			-	-	-	-	-	-	-	-	-	-	-	-	-	-	28	√27	-	-	-	-	-	-	-	-	-	-	-	-	-	-	-
		DCPD			-	-	-	-	-	-	-	-	-	-	-	-	-	-	33	25	-	-	-	-	-	-	-	-	-	-	-	-	-	-	-
FOX 2DR	9357 00	AB			-	-	-	-	-	-	-	-	-	-	-	-	-	-	-	-	-	-	-	-	-	-	-	-	-	-	-	-	-	8	-
		Coll			-	-	-	-	-	-	-	-	-	-	-	-	-	-	-	-	-	-	-	-	-	-	-	-	-	-	-	-	-	2	-
		Comp			-	-	-	-	-	-	-	-	-	-	-	-	-	-	-	-	-	-	-	-	-	-	-	-	-	-	-	-	-	7	-
		DCPD			-	-	-	-	-	-	-	-	-	-	-	-	-	-	-	-	-	-	-	-	-	-	-	-	-	-	-	-	-	2	-
FOX 4DR	9358 00	AB			-	-	-	-	-	-	-	-	-	-	-	-	-	-	-	-	-	-	-	-	-	-	-	-	-	-	-	-	-	9	-
		Coll			-	-	-	-	-	-	-	-	-	-	-	-	-	-	-	-	-	-	-	-	-	-	-	-	-	-	-	-	-	1	-
		Comp			-	-	-	-	-	-	-	-	-	-	-	-	-	-	-	-	-	-	-	-	-	-	-	-	-	-	-	-	-	1	-
		DCPD			-	-	-	-	-	-	-	-	-	-	-	-	-	-	-	-	-	-	-	-	-	-	-	-	-	-	-	-	-	1	-
GOLF 1.8 TSI 2DR HATCHBACK	9352 05	AB			-	-	-	-	9	9	9	9	-	-	-	-	-	-	-	-	-	-	-	-	-	-	-	-	-	-	-	-	-	-	-
		Coll			-	-	-	-	31	29	30	29	-	-	-	-	-	-	-	-	-	-	-	-	-	-	-	-	-	-	-	-	-	-	-
		Comp			-	-	-	-	23	21	21	20	-	-	-	-	-	-	-	-	-	-	-	-	-	-	-	-	-	-	-	-	-	-	-
		DCPD			-	-	-	-	33	30	31	31	-	-	-	-	-	-	-	-	-	-	-	-	-	-	-	-	-	-	-	-	-	-	-
GOLF 1.8 TSI 4DR HATCHBACK	9353 08	AB			-	-	-	-	8	9	9	9	-	-	-	-	-	-	-	-	-	-	-	-	-	-	-	-	-	-	-	-	-	-	-
		Coll			-	-	-	-	35	32	31	30	-	-	-	-	-	-	-	-	-	-	-	-	-	-	-	-	-	-	-	-	-	-	-
		Comp			-	-	-	-	26	23	22	22	-	-	-	-	-	-	-	-	-	-	-	-	-	-	-	-	-	-	-	-	-	-	-
		DCPD			-	-	-	-	35	33	31	32	-	-	-	-	-	-	-	-	-	-	-	-	-	-	-	-	-	-	-	-	-	-	-
GOLF 1.8 TSI 4MOTION WAGON	9835 00	AB			-	-	-	-	8	8	-	-	-	-	-	-	-	-	-	-	-	-	-	-	-	-	-	-	-	-	-	-	-	-	-
		Coll			-	-	-	-	29	30	-	-	-	-	-	-	-	-	-	-	-	-	-	-	-	-	-	-	-	-	-	-	-	-	-
		Comp			-	-	-	-	30	30	-	-	-	-	-	-	-	-	-	-	-	-	-	-	-	-	-	-	-	-	-	-	-	-	-
		DCPD			-	-	-	-	31	31	-	-	-	-	-	-	-	-	-	-	-	-	-	-	-	-	-	-	-	-	-	-	-	-	-
GOLF 1.8 TSI WAGON	9800 00	AB			-	-	-	-	9	9	9	9	-	-	-	-	-	-	-	-	-	-	-	-	-	-	-	-	-	-	-	-	-	-	-
		Coll			-	-	-	-	31	31	31	30	-	-	-	-	-	-	-	-	-	-	-	-	-	-	-	-	-	-	-	-	-	-	-
		Comp			-	-	-	-	29	28	26	26	-	-	-	-	-	-	-	-	-	-	-	-	-	-	-	-	-	-	-	-	-	-	-
		DCPD			-	-	-	-	34	33	33	33	-	-	-	-	-	-	-	-	-	-	-	-	-	-	-	-	-	-	-	-	-	-	-

√ - Approved Theft Deterrent System

MANUFACTURER/MODEL	CODE		24	23	22	21	20	19	18	17	16	15	14	13	12	11	10	09	08	07	06	05	04	03	02	01	00	99	98	97	96	95	94	93	92
VOLKSWAGEN																																			
GOLF 2.0 TDI 2DR HATCHBACK	9716 00	AB			-	-	-	-	-	-	-	-	-	10	10	10	10	-	-	-	-	-	-	-	-	-	-	-	-	-	-	-	-	-	-
		Coll			-	-	-	-	-	-	-	-	-	31	31	31	31	-	-	-	-	-	-	-	-	-	-	-	-	-	-	-	-	-	-
		Comp			-	-	-	-	-	-	-	-	-	21	21	21	20	-	-	-	-	-	-	-	-	-	-	-	-	-	-	-	-	-	-
		DCPD			-	-	-	-	-	-	-	-	-	36	37	30	30	-	-	-	-	-	-	-	-	-	-	-	-	-	-	-	-	-	-
GOLF 2.0 TDI 4DR HATCHBACK	9696 00	AB			-	-	-	-	-	-	9	9	10	10	10	10	10	-	-	-	-	-	-	-	-	-	-	-	-	-	-	-	-	-	-
		Coll			-	-	-	-	-	-	38	33	32	33	33	31	30	-	-	-	-	-	-	-	-	-	-	-	-	-	-	-	-	-	-
		Comp			-	-	-	-	-	-	29	29	24	24	23	21	23	-	-	-	-	-	-	-	-	-	-	-	-	-	-	-	-	-	-
		DCPD			-	-	-	-	-	-	41	37	36	35	36	34	34	-	-	-	-	-	-	-	-	-	-	-	-	-	-	-	-	-	-
GOLF 2.0 TDI WAGON	9690 00	AB			-	-	-	-	-	-	8	9	9	8	9	8	8	-	-	-	-	-	-	-	-	-	-	-	-	-	-	-	-	-	-
		Coll			-	-	-	-	-	-	35	32	33	33	32	32	31	-	-	-	-	-	-	-	-	-	-	-	-	-	-	-	-	-	-
		Comp			-	-	-	-	-	-	29	29	30	27	27	27	27	-	-	-	-	-	-	-	-	-	-	-	-	-	-	-	-	-	-
		DCPD			-	-	-	-	-	-	38	37	39	38	36	35	35	-	-	-	-	-	-	-	-	-	-	-	-	-	-	-	-	-	-
GOLF 2.5 2DR HATCHBACK	9695 00	AB			-	-	-	-	-	-	-	-	-	9	9	9	9	-	-	-	-	-	-	-	-	-	-	-	-	-	-	-	-	-	-
		Coll			-	-	-	-	-	-	-	-	-	26	25	24	23	-	-	-	-	-	-	-	-	-	-	-	-	-	-	-	-	-	-
		Comp			-	-	-	-	-	-	-	-	-	17	17	17	17	-	-	-	-	-	-	-	-	-	-	-	-	-	-	-	-	-	-
		DCPD			-	-	-	-	-	-	-	-	-	25	23	23	22	-	-	-	-	-	-	-	-	-	-	-	-	-	-	-	-	-	-
GOLF 2.5 4DR HATCHBACK	9694 00	AB			-	-	-	-	-	-	-	-	10	10	10	10	10	-	-	-	-	-	-	-	-	-	-	-	-	-	-	-	-	-	-
		Coll			-	-	-	-	-	-	-	-	31	30	30	28	28	-	-	-	-	-	-	-	-	-	-	-	-	-	-	-	-	-	-
		Comp			-	-	-	-	-	-	-	-	17	17	17	16	16	-	-	-	-	-	-	-	-	-	-	-	-	-	-	-	-	-	-
		DCPD			-	-	-	-	-	-	-	-	31	31	29	27	27	-	-	-	-	-	-	-	-	-	-	-	-	-	-	-	-	-	-
GOLF 2.5 WAGON	9689 00	AB			-	-	-	-	-	-	-	-	8	9	9	9	9	-	-	-	-	-	-	-	-	-	-	-	-	-	-	-	-	-	-
		Coll			-	-	-	-	-	-	-	-	30	30	28	26	26	-	-	-	-	-	-	-	-	-	-	-	-	-	-	-	-	-	-
		Comp			-	-	-	-	-	-	-	-	18	17	17	16	16	-	-	-	-	-	-	-	-	-	-	-	-	-	-	-	-	-	-
		DCPD			-	-	-	-	-	-	-	-	33	32	31	32	30	-	-	-	-	-	-	-	-	-	-	-	-	-	-	-	-	-	-
GOLF 2DR HATCHBACK	9352 00	AB			-	-	-	-	-	-	-	-	-	-	-	-	-	-	-	-	-	-	-	-	-	-	-	-	-	-	-	-	-	7	-
		Coll			-	-	-	-	-	-	-	-	-	-	-	-	-	-	-	-	-	-	-	-	-	-	-	-	-	-	-	-	-	9	-
		Comp			-	-	-	-	-	-	-	-	-	-	-	-	-	-	-	-	-	-	-	-	-	-	-	-	-	-	-	-	-	9	-
		DCPD			-	-	-	-	-	-	-	-	-	-	-	-	-	-	-	-	-	-	-	-	-	-	-	-	-	-	-	-	-	8	-
GOLF 2DR HATCHBACK TURBO DIESEL	9465 00	AB			-	-	-	-	-	-	-	-	-	-	-	-	-	-	-	-	-	-	-	-	-	-	-	-	-	-	-	-	-	7	-
		Coll			-	-	-	-	-	-	-	-	-	-	-	-	-	-	-	-	-	-	-	-	-	-	-	-	-	-	-	-	-	11	-
		Comp			-	-	-	-	-	-	-	-	-	-	-	-	-	-	-	-	-	-	-	-	-	-	-	-	-	-	-	-	-	11	-
		DCPD			-	-	-	-	-	-	-	-	-	-	-	-	-	-	-	-	-	-	-	-	-	-	-	-	-	-	-	-	-	8	-
GOLF 4DR HATCHBACK	9353 00	AB			-	-	-	-	-	-	-	-	-	-	-	-	-	-	-	-	-	-	-	-	-	-	9	9	9	9	9	9	9	9	-
		Coll			-	-	-	-	-	-	-	-	-	-	-	-	-	-	-	-	-	-	-	-	-	-	13	13	13	13	13	13	13	13	-
		Comp			-	-	-	-	-	-	-	-	-	-	-	-	-	-	-	-	-	-	-	-	-	-	11	11	11	11	11	11	11	11	-
		DCPD			-	-	-	-	-	-	-	-	-	-	-	-	-	-	-	-	-	-	-	-	-	-	14	14	14	14	14	14	14	14	-
GOLF 4DR HATCHBACK TURBO DIESEL	9466 00	AB			-	-	-	-	-	-	-	-	-	-	-	-	-	-	-	-	-	-	-	-	-	-	-	-	-	9	9	9	9	9	-
		Coll			-	-	-	-	-	-	-	-	-	-	-	-	-	-	-	-	-	-	-	-	-	-	-	-	-	10	10	10	10	10	-
		Comp			-	-	-	-	-	-	-	-	-	-	-	-	-	-	-	-	-	-	-	-	-	-	-	-	-	13	13	13	13	13	-
		DCPD			-	-	-	-	-	-	-	-	-	-	-	-	-	-	-	-	-	-	-	-	-	-	-	-	-	10	10	10	10	10	-
GOLF ALLTRACK 1.8 TSI 4MOTION WAGON	9834 00	AB			-	-	-	-	8	8	-	-	-	-	-	-	-	-	-	-	-	-	-	-	-	-	-	-	-	-	-	-	-	-	-
		Coll			-	-	-	-	31	31	-	-	-	-	-	-	-	-	-	-	-	-	-	-	-	-	-	-	-	-	-	-	-	-	-
		Comp			-	-	-	-	32	32	-	-	-	-	-	-	-	-	-	-	-	-	-	-	-	-	-	-	-	-	-	-	-	-	-
		DCPD			-	-	-	-	33	33	-	-	-	-	-	-	-	-	-	-	-	-	-	-	-	-	-	-	-	-	-	-	-	-	-

√ - Approved Theft Deterrent System

MANUFACTURER/MODEL	CODE		24	23	22	21	20	19	18	17	16	15	14	13	12	11	10	09	08	07	06	05	04	03	02	01	00	99	98	97	96	95	94	93	92
VOLKSWAGEN																																			
GOLF ALLTRACK EL 1.8 TSI 4MOTION WAGON	9834 02	AB			-	-	-	8	-	-	-	-	-	-	-	-	-	-	-	-	-	-	-	-	-	-	-	-	-	-	-	-	-	-	-
		Coll			-	-	-	31	-	-	-	-	-	-	-	-	-	-	-	-	-	-	-	-	-	-	-	-	-	-	-	-	-	-	-
		Comp			-	-	-	32	-	-	-	-	-	-	-	-	-	-	-	-	-	-	-	-	-	-	-	-	-	-	-	-	-	-	-
		DCPD			-	-	-	32	-	-	-	-	-	-	-	-	-	-	-	-	-	-	-	-	-	-	-	-	-	-	-	-	-	-	-
GOLF ALLTRACK HL 1.8 TSI 4MOTION WAGON	9834 01	AB			-	-	-	8	-	-	-	-	-	-	-	-	-	-	-	-	-	-	-	-	-	-	-	-	-	-	-	-	-	-	-
		Coll			-	-	-	31	-	-	-	-	-	-	-	-	-	-	-	-	-	-	-	-	-	-	-	-	-	-	-	-	-	-	-
		Comp			-	-	-	32	-	-	-	-	-	-	-	-	-	-	-	-	-	-	-	-	-	-	-	-	-	-	-	-	-	-	-
		DCPD			-	-	-	32	-	-	-	-	-	-	-	-	-	-	-	-	-	-	-	-	-	-	-	-	-	-	-	-	-	-	-
GOLF CELEBRATION EDITION 4DR HATCHBACK	9353 07	AB			-	-	-	-	-	-	-	-	-	-	-	-	-	-	-	-	-	-	-	-	-	-	-	-	-	-	-	9	-	-	-
		Coll			-	-	-	-	-	-	-	-	-	-	-	-	-	-	-	-	-	-	-	-	-	-	-	-	-	-	-	13	-	-	-
		Comp			-	-	-	-	-	-	-	-	-	-	-	-	-	-	-	-	-	-	-	-	-	-	-	-	-	-	-	11	-	-	-
		DCPD			-	-	-	-	-	-	-	-	-	-	-	-	-	-	-	-	-	-	-	-	-	-	-	-	-	-	-	14	-	-	-
GOLF CITY 2DR HATCHBACK	9352 04	AB			-	-	-	-	-	-	-	-	-	-	-	-	-	-	-	-	-	-	-	-	-	-	-	-	-	-	-	7	-	-	-
		Coll			-	-	-	-	-	-	-	-	-	-	-	-	-	-	-	-	-	-	-	-	-	-	-	-	-	-	-	9	-	-	-
		Comp			-	-	-	-	-	-	-	-	-	-	-	-	-	-	-	-	-	-	-	-	-	-	-	-	-	-	-	9	-	-	-
		DCPD			-	-	-	-	-	-	-	-	-	-	-	-	-	-	-	-	-	-	-	-	-	-	-	-	-	-	-	8	-	-	-
GOLF CITY 4DR HATCHBACK	9353 06	AB			-	-	-	-	-	-	-	-	-	-	-	-	9	9	9	9	-	-	-	-	-	-	-	-	-	-	-	9	-	-	-
		Coll			-	-	-	-	-	-	-	-	-	-	-	-	25	21	20	14	-	-	-	-	-	-	-	-	-	-	-	13	-	-	-
		Comp			-	-	-	-	-	-	-	-	-	-	-	-	16	15	15	√12	-	-	-	-	-	-	-	-	-	-	-	11	-	-	-
		DCPD			-	-	-	-	-	-	-	-	-	-	-	-	23	21	20	15	-	-	-	-	-	-	-	-	-	-	-	14	-	-	-
GOLF CL 2DR HATCHBACK	9352 02	AB			-	-	-	-	-	-	-	-	-	-	-	-	-	-	-	-	-	-	-	-	-	-	-	-	-	7	7	7	7	7	-
		Coll			-	-	-	-	-	-	-	-	-	-	-	-	-	-	-	-	-	-	-	-	-	-	-	-	-	9	9	9	9	9	-
		Comp			-	-	-	-	-	-	-	-	-	-	-	-	-	-	-	-	-	-	-	-	-	-	-	-	-	9	9	9	9	9	-
		DCPD			-	-	-	-	-	-	-	-	-	-	-	-	-	-	-	-	-	-	-	-	-	-	-	-	-	8	8	8	8	8	-
GOLF CL 4DR HATCHBACK	9480 03	AB			-	-	-	-	-	-	-	-	-	-	-	-	-	-	-	-	10	9	10	9	-	-	-	-	-	9	9	9	9	9	-
		Coll			-	-	-	-	-	-	-	-	-	-	-	-	-	-	-	-	16	13	11	9	-	-	-	-	-	8	8	8	8	8	-
		Comp			-	-	-	-	-	-	-	-	-	-	-	-	-	-	-	-	√12	√12	√10	√10	-	-	-	-	-	9	9	9	9	9	-
		DCPD			-	-	-	-	-	-	-	-	-	-	-	-	-	-	-	-	15	13	12	10	-	-	-	-	-	10	10	10	10	10	-
GOLF COMFORTLINE 1.4 TSI 4DR HATCHBACK	8810 00	AB			-	8	8	8	-	-	-	-	-	-	-	-	-	-	-	-	-	-	-	-	-	-	-	-	-	-	-	-	-	-	-
		Coll			-	28	28	28	-	-	-	-	-	-	-	-	-	-	-	-	-	-	-	-	-	-	-	-	-	-	-	-	-	-	-
		Comp			-	26	26	26	-	-	-	-	-	-	-	-	-	-	-	-	-	-	-	-	-	-	-	-	-	-	-	-	-	-	-
		DCPD			-	31	31	31	-	-	-	-	-	-	-	-	-	-	-	-	-	-	-	-	-	-	-	-	-	-	-	-	-	-	-
GOLF COMFORTLINE 1.4 TSI 4MOTION WAGON	8808 00	AB			-	-	-	8	-	-	-	-	-	-	-	-	-	-	-	-	-	-	-	-	-	-	-	-	-	-	-	-	-	-	-
		Coll			-	-	-	25	-	-	-	-	-	-	-	-	-	-	-	-	-	-	-	-	-	-	-	-	-	-	-	-	-	-	-
		Comp			-	-	-	30	-	-	-	-	-	-	-	-	-	-	-	-	-	-	-	-	-	-	-	-	-	-	-	-	-	-	-
		DCPD			-	-	-	30	-	-	-	-	-	-	-	-	-	-	-	-	-	-	-	-	-	-	-	-	-	-	-	-	-	-	-
GOLF COMFORTLINE 1.4 TSI WAGON	8809 00	AB			-	-	-	8	-	-	-	-	-	-	-	-	-	-	-	-	-	-	-	-	-	-	-	-	-	-	-	-	-	-	-
		Coll			-	-	-	28	-	-	-	-	-	-	-	-	-	-	-	-	-	-	-	-	-	-	-	-	-	-	-	-	-	-	-
		Comp			-	-	-	28	-	-	-	-	-	-	-	-	-	-	-	-	-	-	-	-	-	-	-	-	-	-	-	-	-	-	-
		DCPD			-	-	-	32	-	-	-	-	-	-	-	-	-	-	-	-	-	-	-	-	-	-	-	-	-	-	-	-	-	-	-
GOLF COMFORTLINE 1.8 TSI 4MOTION WAGON	9835 01	AB			-	-	-	8	-	-	-	-	-	-	-	-	-	-	-	-	-	-	-	-	-	-	-	-	-	-	-	-	-	-	-
		Coll			-	-	-	30	-	-	-	-	-	-	-	-	-	-	-	-	-	-	-	-	-	-	-	-	-	-	-	-	-	-	-
		Comp			-	-	-	31	-	-	-	-	-	-	-	-	-	-	-	-	-	-	-	-	-	-	-	-	-	-	-	-	-	-	-
		DCPD			-	-	-	31	-	-	-	-	-	-	-	-	-	-	-	-	-	-	-	-	-	-	-	-	-	-	-	-	-	-	-

√ - Approved Theft Deterrent System

MANUFACTURER/MODEL	CODE		24	23	22	21	20	19	18	17	16	15	14	13	12	11	10	09	08	07	06	05	04	03	02	01	00	99	98	97	96	95	94	93	92
VOLKSWAGEN																																			
GOLF EXECLINE 1.4 TSI 4DR HATCHBACK	8810 02	AB			-	-	-	8	-	-	-	-	-	-	-	-	-	-	-	-	-	-	-	-	-	-	-	-	-	-	-	-	-	-	-
		Coll			-	-	-	28	-	-	-	-	-	-	-	-	-	-	-	-	-	-	-	-	-	-	-	-	-	-	-	-	-	-	-
		Comp			-	-	-	26	-	-	-	-	-	-	-	-	-	-	-	-	-	-	-	-	-	-	-	-	-	-	-	-	-	-	-
		DCPD			-	-	-	31	-	-	-	-	-	-	-	-	-	-	-	-	-	-	-	-	-	-	-	-	-	-	-	-	-	-	-
GOLF EXECLINE 1.4 TSI 4MOTION WAGON	8808 02	AB			-	-	-	8	-	-	-	-	-	-	-	-	-	-	-	-	-	-	-	-	-	-	-	-	-	-	-	-	-	-	-
		Coll			-	-	-	25	-	-	-	-	-	-	-	-	-	-	-	-	-	-	-	-	-	-	-	-	-	-	-	-	-	-	-
		Comp			-	-	-	30	-	-	-	-	-	-	-	-	-	-	-	-	-	-	-	-	-	-	-	-	-	-	-	-	-	-	-
		DCPD			-	-	-	30	-	-	-	-	-	-	-	-	-	-	-	-	-	-	-	-	-	-	-	-	-	-	-	-	-	-	-
GOLF EXECLINE 1.8 TSI 4MOTION WAGON	9835 03	AB			-	-	-	8	-	-	-	-	-	-	-	-	-	-	-	-	-	-	-	-	-	-	-	-	-	-	-	-	-	-	-
		Coll			-	-	-	30	-	-	-	-	-	-	-	-	-	-	-	-	-	-	-	-	-	-	-	-	-	-	-	-	-	-	-
		Comp			-	-	-	31	-	-	-	-	-	-	-	-	-	-	-	-	-	-	-	-	-	-	-	-	-	-	-	-	-	-	-
		DCPD			-	-	-	31	-	-	-	-	-	-	-	-	-	-	-	-	-	-	-	-	-	-	-	-	-	-	-	-	-	-	-
GOLF GL 2DR HATCHBACK	9352 01	AB			-	-	-	-	-	-	-	-	-	-	-	-	-	-	-	-	-	7	7	7	7	7	7	7	-	7	7	7	7	7	-
		Coll			-	-	-	-	-	-	-	-	-	-	-	-	-	-	-	-	-	22	22	17	9	9	9	9	-	9	9	9	9	9	-
		Comp			-	-	-	-	-	-	-	-	-	-	-	-	-	-	-	-	-	√14	√17	√14	√9	√9	9	9	-	9	9	9	9	9	-
		DCPD			-	-	-	-	-	-	-	-	-	-	-	-	-	-	-	-	-	15	14	10	8	8	8	8	-	8	8	8	8	8	-
GOLF GL 2DR HATCHBACK TURBO DIESEL	9465 02	AB			-	-	-	-	-	-	-	-	-	-	-	-	-	-	-	-	-	-	-	-	-	-	-	-	-	-	-	-	-	7	-
		Coll			-	-	-	-	-	-	-	-	-	-	-	-	-	-	-	-	-	-	-	-	-	-	-	-	-	-	-	-	-	11	-
		Comp			-	-	-	-	-	-	-	-	-	-	-	-	-	-	-	-	-	-	-	-	-	-	-	-	-	-	-	-	-	11	-
		DCPD			-	-	-	-	-	-	-	-	-	-	-	-	-	-	-	-	-	-	-	-	-	-	-	-	-	-	-	-	-	8	-
GOLF GL 4DR HATCHBACK	9480 00	AB			-	-	-	-	-	-	-	-	-	-	-	-	-	-	-	-	10	9	10	9	9	9	-	9	9	9	9	9	9	9	-
		Coll			-	-	-	-	-	-	-	-	-	-	-	-	-	-	-	-	16	13	11	9	8	8	-	8	8	8	8	8	8	8	-
		Comp			-	-	-	-	-	-	-	-	-	-	-	-	-	-	-	-	√12	√12	√10	√10	√9	√9	-	9	9	9	9	9	9	9	-
		DCPD			-	-	-	-	-	-	-	-	-	-	-	-	-	-	-	-	15	13	12	10	10	10	-	10	10	10	10	10	10	10	-
GOLF GL 4DR HATCHBACK DIESEL	9466 05	AB			-	-	-	-	-	-	-	-	-	-	-	-	-	-	-	-	-	-	-	-	-	-	-	-	-	-	-	-	-	9	-
		Coll			-	-	-	-	-	-	-	-	-	-	-	-	-	-	-	-	-	-	-	-	-	-	-	-	-	-	-	-	-	10	-
		Comp			-	-	-	-	-	-	-	-	-	-	-	-	-	-	-	-	-	-	-	-	-	-	-	-	-	-	-	-	-	13	-
		DCPD			-	-	-	-	-	-	-	-	-	-	-	-	-	-	-	-	-	-	-	-	-	-	-	-	-	-	-	-	-	10	-
GOLF GL 4DR HATCHBACK TURBO DIESEL	9466 03	AB			-	-	-	-	-	-	-	-	-	-	-	-	-	-	-	-	-	-	-	-	-	-	-	-	-	9	9	9	9	9	-
		Coll			-	-	-	-	-	-	-	-	-	-	-	-	-	-	-	-	-	-	-	-	-	-	-	-	-	10	10	10	10	10	-
		Comp			-	-	-	-	-	-	-	-	-	-	-	-	-	-	-	-	-	-	-	-	-	-	-	-	-	13	13	13	13	13	-
		DCPD			-	-	-	-	-	-	-	-	-	-	-	-	-	-	-	-	-	-	-	-	-	-	-	-	-	10	10	10	10	10	-
GOLF GL TDI 2DR HATCHBACK	9465 01	AB			-	-	-	-	-	-	-	-	-	-	-	-	-	-	-	-	-	-	-	7	7	7	7	7	-	-	-	-	-	-	-
		Coll			-	-	-	-	-	-	-	-	-	-	-	-	-	-	-	-	-	-	-	11	11	11	11	11	-	-	-	-	-	-	-
		Comp			-	-	-	-	-	-	-	-	-	-	-	-	-	-	-	-	-	-	-	√10	√11	√11	11	11	-	-	-	-	-	-	-
		DCPD			-	-	-	-	-	-	-	-	-	-	-	-	-	-	-	-	-	-	-	9	8	8	8	8	-	-	-	-	-	-	-
GOLF GL TDI 4DR HATCHBACK	9466 02	AB			-	-	-	-	-	-	-	-	-	-	-	-	-	-	-	-	9	9	9	9	9	-	-	-	-	9	9	9	-	-	-
		Coll			-	-	-	-	-	-	-	-	-	-	-	-	-	-	-	-	16	15	13	12	10	-	-	-	-	10	10	10	-	-	-
		Comp			-	-	-	-	-	-	-	-	-	-	-	-	-	-	-	-	√17	√17	√15	√14	√13	-	-	-	-	13	13	13	-	-	-
		DCPD			-	-	-	-	-	-	-	-	-	-	-	-	-	-	-	-	16	14	13	12	10	-	-	-	-	10	10	10	-	-	-
GOLF GLS 1.8T 4DR HATCHBACK	9480 02	AB			-	-	-	-	-	-	-	-	-	-	-	-	-	-	-	-	-	-	-	9	-	9	9	-	-	-	-	-	-	-	-
		Coll			-	-	-	-	-	-	-	-	-	-	-	-	-	-	-	-	-	-	-	9	-	8	8	-	-	-	-	-	-	-	-
		Comp			-	-	-	-	-	-	-	-	-	-	-	-	-	-	-	-	-	-	-	√10	-	√9	9	-	-	-	-	-	-	-	-
		DCPD			-	-	-	-	-	-	-	-	-	-	-	-	-	-	-	-	-	-	-	10	-	10	10	-	-	-	-	-	-	-	-

√ - Approved Theft Deterrent System

MANUFACTURER/MODEL	CODE		24	23	22	21	20	19	18	17	16	15	14	13	12	11	10	09	08	07	06	05	04	03	02	01	00	99	98	97	96	95	94	93	92
VOLKSWAGEN																																			
GOLF GLS 4DR HATCHBACK	9480 01	AB			-	-	-	-	-	-	-	-	-	-	-	-	-	-	-	-	10	9	10	9	9	9	9	9	-	-	-	-	-	-	-
		Coll			-	-	-	-	-	-	-	-	-	-	-	-	-	-	-	-	16	13	11	9	8	8	8	8	-	-	-	-	-	-	-
		Comp			-	-	-	-	-	-	-	-	-	-	-	-	-	-	-	-	√12	√12	√10	√10	√9	√9	9	9	-	-	-	-	-	-	-
		DCPD			-	-	-	-	-	-	-	-	-	-	-	-	-	-	-	-	15	13	12	10	10	10	10	10	-	-	-	-	-	-	-
GOLF GLS TDI 4DR HATCHBACK	9466 01	AB			-	-	-	-	-	-	-	-	-	-	-	-	-	-	-	-	9	9	9	9	9	9	9	9	-	-	-	-	-	-	-
		Coll			-	-	-	-	-	-	-	-	-	-	-	-	-	-	-	-	16	15	13	12	10	10	10	10	-	-	-	-	-	-	-
		Comp			-	-	-	-	-	-	-	-	-	-	-	-	-	-	-	-	√17	√17	√15	√14	√13	√13	13	13	-	-	-	-	-	-	-
		DCPD			-	-	-	-	-	-	-	-	-	-	-	-	-	-	-	-	16	14	13	12	10	10	10	10	-	-	-	-	-	-	-
GOLF GTI 1.8T 2DR HATCHBACK	9354 05	AB			-	-	-	-	-	-	-	-	-	-	-	-	-	-	-	-	8	8	8	8	8	-	8	-	-	-	-	-	-	-	-
		Coll			-	-	-	-	-	-	-	-	-	-	-	-	-	-	-	-	18	16	16	15	14	-	14	-	-	-	-	-	-	-	-
		Comp			-	-	-	-	-	-	-	-	-	-	-	-	-	-	-	-	√19	√19	√19	√18	√17	-	17	-	-	-	-	-	-	-	-
		DCPD			-	-	-	-	-	-	-	-	-	-	-	-	-	-	-	-	17	17	17	16	15	-	15	-	-	-	-	-	-	-	-
GOLF GTI 20TH ANNIVERSARY 1.8T 2DR HATCH	9354 06	AB			-	-	-	-	-	-	-	-	-	-	-	-	-	-	-	-	-	-	-	8	-	-	-	-	-	-	-	-	-	-	-
		Coll			-	-	-	-	-	-	-	-	-	-	-	-	-	-	-	-	-	-	-	15	-	-	-	-	-	-	-	-	-	-	-
		Comp			-	-	-	-	-	-	-	-	-	-	-	-	-	-	-	-	-	-	-	√18	-	-	-	-	-	-	-	-	-	-	-
		DCPD			-	-	-	-	-	-	-	-	-	-	-	-	-	-	-	-	-	-	-	16	-	-	-	-	-	-	-	-	-	-	-
GOLF GTI 2DR HATCHBACK	9354 00	AB			-	-	-	-	-	-	-	-	-	-	-	-	-	-	-	-	-	-	8	-	-	-	-	8	8	8	8	8	8	8	-
		Coll			-	-	-	-	-	-	-	-	-	-	-	-	-	-	-	-	-	-	16	-	-	-	-	14	14	14	14	14	14	14	-
		Comp			-	-	-	-	-	-	-	-	-	-	-	-	-	-	-	-	-	-	√19	-	-	-	-	17	17	17	17	17	17	17	-
		DCPD			-	-	-	-	-	-	-	-	-	-	-	-	-	-	-	-	-	-	17	-	-	-	-	15	15	15	15	15	15	15	-
GOLF GTI 337 2DR HATCHBACK	9354 03	AB			-	-	-	-	-	-	-	-	-	-	-	-	-	-	-	-	-	-	-	-	8	-	-	-	-	-	-	-	-	-	-
		Coll			-	-	-	-	-	-	-	-	-	-	-	-	-	-	-	-	-	-	-	-	14	-	-	-	-	-	-	-	-	-	-
		Comp			-	-	-	-	-	-	-	-	-	-	-	-	-	-	-	-	-	-	-	-	√17	-	-	-	-	-	-	-	-	-	-
		DCPD			-	-	-	-	-	-	-	-	-	-	-	-	-	-	-	-	-	-	-	-	15	-	-	-	-	-	-	-	-	-	-
GOLF GTI GLS 1.8T 2DR HATCHBACK	9354 02	AB			-	-	-	-	-	-	-	-	-	-	-	-	-	-	-	-	-	-	-	-	8	8	8	-	-	-	-	-	-	-	-
		Coll			-	-	-	-	-	-	-	-	-	-	-	-	-	-	-	-	-	-	-	-	14	14	14	-	-	-	-	-	-	-	-
		Comp			-	-	-	-	-	-	-	-	-	-	-	-	-	-	-	-	-	-	-	-	√17	√17	17	-	-	-	-	-	-	-	-
		DCPD			-	-	-	-	-	-	-	-	-	-	-	-	-	-	-	-	-	-	-	-	15	15	15	-	-	-	-	-	-	-	-
GOLF GTI GLS 2DR HATCHBACK	9354 01	AB			-	-	-	-	-	-	-	-	-	-	-	-	-	-	-	-	-	-	-	8	-	-	8	8	-	-	-	-	-	-	-
		Coll			-	-	-	-	-	-	-	-	-	-	-	-	-	-	-	-	-	-	-	15	-	-	14	14	-	-	-	-	-	-	-
		Comp			-	-	-	-	-	-	-	-	-	-	-	-	-	-	-	-	-	-	-	√18	-	-	17	17	-	-	-	-	-	-	-
		DCPD			-	-	-	-	-	-	-	-	-	-	-	-	-	-	-	-	-	-	-	16	-	-	15	15	-	-	-	-	-	-	-
GOLF GTI GLX VR6 2DR HATCHBACK	9477 01	AB			-	-	-	-	-	-	-	-	-	-	-	-	-	-	-	-	-	-	-	-	-	8	8	8	-	-	-	8	-	-	-
		Coll			-	-	-	-	-	-	-	-	-	-	-	-	-	-	-	-	-	-	-	-	-	15	15	15	-	-	-	15	-	-	-
		Comp			-	-	-	-	-	-	-	-	-	-	-	-	-	-	-	-	-	-	-	-	-	√19	19	19	-	-	-	19	-	-	-
		DCPD			-	-	-	-	-	-	-	-	-	-	-	-	-	-	-	-	-	-	-	-	-	17	17	17	-	-	-	17	-	-	-
GOLF GTI VR6 2DR HATCHBACK	9477 00	AB			-	-	-	-	-	-	-	-	-	-	-	-	-	-	-	-	-	9	8	8	8	-	-	8	8	8	8	8	-	-	-
		Coll			-	-	-	-	-	-	-	-	-	-	-	-	-	-	-	-	-	18	17	16	15	-	-	15	15	15	15	15	-	-	-
		Comp			-	-	-	-	-	-	-	-	-	-	-	-	-	-	-	-	-	√22	√22	√21	√19	-	-	19	19	19	19	19	-	-	-
		DCPD			-	-	-	-	-	-	-	-	-	-	-	-	-	-	-	-	-	17	17	17	17	-	-	17	17	17	17	17	-	-	-
GOLF HIGHLINE 1.4 TSI 4DR HATCHBACK	8810 01	AB			-	8	8	8	-	-	-	-	-	-	-	-	-	-	-	-	-	-	-	-	-	-	-	-	-	-	-	-	-	-	-
		Coll			-	28	28	28	-	-	-	-	-	-	-	-	-	-	-	-	-	-	-	-	-	-	-	-	-	-	-	-	-	-	-
		Comp			-	26	26	26	-	-	-	-	-	-	-	-	-	-	-	-	-	-	-	-	-	-	-	-	-	-	-	-	-	-	-
		DCPD			-	31	31	31	-	-	-	-	-	-	-	-	-	-	-	-	-	-	-	-	-	-	-	-	-	-	-	-	-	-	-

√ - Approved Theft Deterrent System

MANUFACTURER/MODEL	CODE		24	23	22	21	20	19	18	17	16	15	14	13	12	11	10	09	08	07	06	05	04	03	02	01	00	99	98	97	96	95	94	93	92
VOLKSWAGEN																																			
GOLF HIGHLINE 1.4 TSI 4MOTION WAGON	8808 01	AB			-	-	-	8	-	-	-	-	-	-	-	-	-	-	-	-	-	-	-	-	-	-	-	-	-	-	-	-	-	-	-
		Coll			-	-	-	25	-	-	-	-	-	-	-	-	-	-	-	-	-	-	-	-	-	-	-	-	-	-	-	-	-	-	-
		Comp			-	-	-	30	-	-	-	-	-	-	-	-	-	-	-	-	-	-	-	-	-	-	-	-	-	-	-	-	-	-	-
		DCPD			-	-	-	30	-	-	-	-	-	-	-	-	-	-	-	-	-	-	-	-	-	-	-	-	-	-	-	-	-	-	-
GOLF HIGHLINE 1.4 TSI WAGON	8809 01	AB			-	-	-	8	-	-	-	-	-	-	-	-	-	-	-	-	-	-	-	-	-	-	-	-	-	-	-	-	-	-	-
		Coll			-	-	-	28	-	-	-	-	-	-	-	-	-	-	-	-	-	-	-	-	-	-	-	-	-	-	-	-	-	-	-
		Comp			-	-	-	28	-	-	-	-	-	-	-	-	-	-	-	-	-	-	-	-	-	-	-	-	-	-	-	-	-	-	-
		DCPD			-	-	-	32	-	-	-	-	-	-	-	-	-	-	-	-	-	-	-	-	-	-	-	-	-	-	-	-	-	-	-
GOLF HIGHLINE 1.8 TSI 4MOTION WAGON	9835 02	AB			-	-	-	8	-	-	-	-	-	-	-	-	-	-	-	-	-	-	-	-	-	-	-	-	-	-	-	-	-	-	-
		Coll			-	-	-	30	-	-	-	-	-	-	-	-	-	-	-	-	-	-	-	-	-	-	-	-	-	-	-	-	-	-	-
		Comp			-	-	-	31	-	-	-	-	-	-	-	-	-	-	-	-	-	-	-	-	-	-	-	-	-	-	-	-	-	-	-
		DCPD			-	-	-	31	-	-	-	-	-	-	-	-	-	-	-	-	-	-	-	-	-	-	-	-	-	-	-	-	-	-	-
GOLF JAZZ 4DR HATCHBACK	9353 01	AB			-	-	-	-	-	-	-	-	-	-	-	-	-	-	-	-	-	-	-	-	-	-	-	-	-	9	-	-	-	-	-
		Coll			-	-	-	-	-	-	-	-	-	-	-	-	-	-	-	-	-	-	-	-	-	-	-	-	-	13	-	-	-	-	-
		Comp			-	-	-	-	-	-	-	-	-	-	-	-	-	-	-	-	-	-	-	-	-	-	-	-	-	11	-	-	-	-	-
		DCPD			-	-	-	-	-	-	-	-	-	-	-	-	-	-	-	-	-	-	-	-	-	-	-	-	-	14	-	-	-	-	-
GOLF K2 4DR HATCHBACK	9353 02	AB			-	-	-	-	-	-	-	-	-	-	-	-	-	-	-	-	-	-	-	-	-	-	-	-	9	9	-	-	-	-	-
		Coll			-	-	-	-	-	-	-	-	-	-	-	-	-	-	-	-	-	-	-	-	-	-	-	-	13	13	-	-	-	-	-
		Comp			-	-	-	-	-	-	-	-	-	-	-	-	-	-	-	-	-	-	-	-	-	-	-	-	11	11	-	-	-	-	-
		DCPD			-	-	-	-	-	-	-	-	-	-	-	-	-	-	-	-	-	-	-	-	-	-	-	-	14	14	-	-	-	-	-
GOLF R 4MOTION 2DR HATCHBACK	9755 00	AB			-	-	-	-	-	-	-	-	-	8	8	-	-	-	-	-	-	-	-	-	-	-	-	-	-	-	-	-	-	-	-
		Coll			-	-	-	-	-	-	-	-	-	43	43	-	-	-	-	-	-	-	-	-	-	-	-	-	-	-	-	-	-	-	-
		Comp			-	-	-	-	-	-	-	-	-	29	30	-	-	-	-	-	-	-	-	-	-	-	-	-	-	-	-	-	-	-	-
		DCPD			-	-	-	-	-	-	-	-	-	43	43	-	-	-	-	-	-	-	-	-	-	-	-	-	-	-	-	-	-	-	-
GOLF R 4MOTION 4DR HATCHBACK	9739 00	AB			-	-	-	9	8	8	8	-	-	8	8	-	-	-	-	-	-	-	-	-	-	-	-	-	-	-	-	-	-	-	-
		Coll			-	-	-	42	41	41	39	-	-	30	29	-	-	-	-	-	-	-	-	-	-	-	-	-	-	-	-	-	-	-	-
		Comp			-	-	-	35	34	34	33	-	-	27	27	-	-	-	-	-	-	-	-	-	-	-	-	-	-	-	-	-	-	-	-
		DCPD			-	-	-	43	42	42	41	-	-	28	28	-	-	-	-	-	-	-	-	-	-	-	-	-	-	-	-	-	-	-	-
GOLF SPORT 2DR HATCHBACK	9352 03	AB			-	-	-	-	-	-	-	-	-	-	-	-	-	-	-	-	-	-	-	-	-	-	-	-	-	-	-	7	-	-	-
		Coll			-	-	-	-	-	-	-	-	-	-	-	-	-	-	-	-	-	-	-	-	-	-	-	-	-	-	-	9	-	-	-
		Comp			-	-	-	-	-	-	-	-	-	-	-	-	-	-	-	-	-	-	-	-	-	-	-	-	-	-	-	9	-	-	-
		DCPD			-	-	-	-	-	-	-	-	-	-	-	-	-	-	-	-	-	-	-	-	-	-	-	-	-	-	-	8	-	-	-
GOLF TREK 4DR HATCHBACK	9353 03	AB			-	-	-	-	-	-	-	-	-	-	-	-	-	-	-	-	-	-	-	-	-	-	-	9	9	9	-	-	-	-	-
		Coll			-	-	-	-	-	-	-	-	-	-	-	-	-	-	-	-	-	-	-	-	-	-	-	13	13	13	-	-	-	-	-
		Comp			-	-	-	-	-	-	-	-	-	-	-	-	-	-	-	-	-	-	-	-	-	-	-	11	11	11	-	-	-	-	-
		DCPD			-	-	-	-	-	-	-	-	-	-	-	-	-	-	-	-	-	-	-	-	-	-	-	14	14	14	-	-	-	-	-
GOLF WOLFSBURG EDITION 4DR HATCHBACK	9353 04	AB			-	-	-	-	-	-	-	-	-	-	-	-	-	-	-	-	-	-	-	-	-	-	-	9	9	9	-	-	-	-	-
		Coll			-	-	-	-	-	-	-	-	-	-	-	-	-	-	-	-	-	-	-	-	-	-	-	13	13	13	-	-	-	-	-
		Comp			-	-	-	-	-	-	-	-	-	-	-	-	-	-	-	-	-	-	-	-	-	-	-	11	11	11	-	-	-	-	-
		DCPD			-	-	-	-	-	-	-	-	-	-	-	-	-	-	-	-	-	-	-	-	-	-	-	14	14	14	-	-	-	-	-
GTI 2.0 TSI 2DR HATCHBACK	9593 01	AB			-	-	-	-	-	9	9	9	-	9	9	9	9	9	-	-	-	-	-	-	-	-	-	-	-	-	-	-	-	-	-
		Coll			-	-	-	-	-	32	32	31	-	30	30	29	27	27	-	-	-	-	-	-	-	-	-	-	-	-	-	-	-	-	-
		Comp			-	-	-	-	-	31	31	31	-	31	29	29	27	27	-	-	-	-	-	-	-	-	-	-	-	-	-	-	-	-	-
		DCPD			-	-	-	-	-	32	33	32	-	30	30	30	29	29	-	-	-	-	-	-	-	-	-	-	-	-	-	-	-	-	-

√ - Approved Theft Deterrent System

MANUFACTURER/MODEL	CODE		24	23	22	21	20	19	18	17	16	15	14	13	12	11	10	09	08	07	06	05	04	03	02	01	00	99	98	97	96	95	94	93	92
VOLKSWAGEN																																			
GTI 2.0 TSI 4DR HATCHBACK	9599 01	AB			-	-	9	9	9	9	9	9	10	10	10	10	10	10	-	-	-	-	-	-	-	-	-	-	-	-	-	-	-	-	-
		Coll			-	-	36	36	36	35	35	34	34	34	33	31	30	30	-	-	-	-	-	-	-	-	-	-	-	-	-	-	-	-	-
		Comp			-	-	34	34	34	33	32	32	26	25	24	23	22	21	-	-	-	-	-	-	-	-	-	-	-	-	-	-	-	-	-
		DCPD			-	-	39	39	40	38	38	36	35	35	34	32	31	31	-	-	-	-	-	-	-	-	-	-	-	-	-	-	-	-	-
GTI 2.0T 2DR HATCHBACK	9593 00	AB			-	-	-	-	-	-	-	-	-	-	-	-	-	-	9	9	9	-	-	-	-	-	-	-	-	-	-	-	-	-	-
		Coll			-	-	-	-	-	-	-	-	-	-	-	-	-	-	25	23	23	-	-	-	-	-	-	-	-	-	-	-	-	-	-
		Comp			-	-	-	-	-	-	-	-	-	-	-	-	-	-	24	√24	√21	-	-	-	-	-	-	-	-	-	-	-	-	-	-
		DCPD			-	-	-	-	-	-	-	-	-	-	-	-	-	-	25	25	23	-	-	-	-	-	-	-	-	-	-	-	-	-	-
GTI 2.0T 4DR HATCHBACK	9599 00	AB			-	-	-	-	-	-	-	-	-	-	-	-	-	-	10	10	-	-	-	-	-	-	-	-	-	-	-	-	-	-	-
		Coll			-	-	-	-	-	-	-	-	-	-	-	-	-	-	30	27	-	-	-	-	-	-	-	-	-	-	-	-	-	-	-
		Comp			-	-	-	-	-	-	-	-	-	-	-	-	-	-	21	√20	-	-	-	-	-	-	-	-	-	-	-	-	-	-	-
		DCPD			-	-	-	-	-	-	-	-	-	-	-	-	-	-	30	28	-	-	-	-	-	-	-	-	-	-	-	-	-	-	-
GTI AUTOBAHN 2.0 TSI 4DR HATCHBACK	9599 03	AB			-	9	9	9	-	-	-	-	-	-	-	-	-	-	-	-	-	-	-	-	-	-	-	-	-	-	-	-	-	-	-
		Coll			-	36	36	36	-	-	-	-	-	-	-	-	-	-	-	-	-	-	-	-	-	-	-	-	-	-	-	-	-	-	-
		Comp			-	34	34	34	-	-	-	-	-	-	-	-	-	-	-	-	-	-	-	-	-	-	-	-	-	-	-	-	-	-	-
		DCPD			-	39	39	39	-	-	-	-	-	-	-	-	-	-	-	-	-	-	-	-	-	-	-	-	-	-	-	-	-	-	-
GTI RABBIT 2.0 TSI 4DR HATCHBACK	9599 02	AB			-	-	-	9	-	-	-	-	-	-	-	-	-	-	-	-	-	-	-	-	-	-	-	-	-	-	-	-	-	-	-
		Coll			-	-	-	36	-	-	-	-	-	-	-	-	-	-	-	-	-	-	-	-	-	-	-	-	-	-	-	-	-	-	-
		Comp			-	-	-	34	-	-	-	-	-	-	-	-	-	-	-	-	-	-	-	-	-	-	-	-	-	-	-	-	-	-	-
		DCPD			-	-	-	39	-	-	-	-	-	-	-	-	-	-	-	-	-	-	-	-	-	-	-	-	-	-	-	-	-	-	-
JETTA 1.4 TSI 4DR	8926 00	AB			-	-	-	10	-	11	11	-	-	-	-	-	-	-	-	-	-	-	-	-	-	-	-	-	-	-	-	-	-	-	-
		Coll			-	-	-	32	-	35	33	-	-	-	-	-	-	-	-	-	-	-	-	-	-	-	-	-	-	-	-	-	-	-	-
		Comp			-	-	-	22	-	25	22	-	-	-	-	-	-	-	-	-	-	-	-	-	-	-	-	-	-	-	-	-	-	-	-
		DCPD			-	-	-	36	-	39	37	-	-	-	-	-	-	-	-	-	-	-	-	-	-	-	-	-	-	-	-	-	-	-	-
JETTA 1.8 TSI 4DR	9531 03	AB			-	-	-	-	-	11	11	11	11	-	-	-	-	-	-	-	-	-	-	-	-	-	-	-	-	-	-	-	-	-	-
		Coll			-	-	-	-	-	36	35	34	31	-	-	-	-	-	-	-	-	-	-	-	-	-	-	-	-	-	-	-	-	-	-
		Comp			-	-	-	-	-	28	25	23	23	-	-	-	-	-	-	-	-	-	-	-	-	-	-	-	-	-	-	-	-	-	-
		DCPD			-	-	-	-	-	41	39	37	37	-	-	-	-	-	-	-	-	-	-	-	-	-	-	-	-	-	-	-	-	-	-
JETTA 2.0 4DR	8987 00	AB			-	-	-	-	-	-	-	11	11	11	11	11	-	-	-	-	-	-	-	-	-	-	-	-	-	-	-	-	-	-	-
		Coll			-	-	-	-	-	-	-	34	32	29	29	29	-	-	-	-	-	-	-	-	-	-	-	-	-	-	-	-	-	-	-
		Comp			-	-	-	-	-	-	-	19	19	16	15	15	-	-	-	-	-	-	-	-	-	-	-	-	-	-	-	-	-	-	-
		DCPD			-	-	-	-	-	-	-	36	34	32	32	30	-	-	-	-	-	-	-	-	-	-	-	-	-	-	-	-	-	-	-
JETTA 2.0 TDI 4DR	9048 00	AB			-	-	-	-	-	-	11	11	11	11	11	11	11	11	-	-	-	-	-	-	-	-	-	-	-	-	-	-	-	-	-
		Coll			-	-	-	-	-	-	37	34	34	33	33	33	32	30	-	-	-	-	-	-	-	-	-	-	-	-	-	-	-	-	-
		Comp			-	-	-	-	-	-	32	33	31	31	30	30	29	30	-	-	-	-	-	-	-	-	-	-	-	-	-	-	-	-	-
		DCPD			-	-	-	-	-	-	43	43	41	39	38	35	35	31	-	-	-	-	-	-	-	-	-	-	-	-	-	-	-	-	-
JETTA 2.0 TDI WAGON	9665 00	AB			-	-	-	-	-	-	-	-	9	9	9	9	9	9	-	-	-	-	-	-	-	-	-	-	-	-	-	-	-	-	-
		Coll			-	-	-	-	-	-	-	-	35	32	32	31	31	28	-	-	-	-	-	-	-	-	-	-	-	-	-	-	-	-	-
		Comp			-	-	-	-	-	-	-	-	26	24	24	25	21	21	-	-	-	-	-	-	-	-	-	-	-	-	-	-	-	-	-
		DCPD			-	-	-	-	-	-	-	-	41	36	37	35	32	29	-	-	-	-	-	-	-	-	-	-	-	-	-	-	-	-	-
JETTA 2.0 TSI 4DR	9087 02	AB			-	-	-	-	-	-	-	-	-	-	-	-	11	11	-	-	-	-	-	-	-	-	-	-	-	-	-	-	-	-	-
		Coll			-	-	-	-	-	-	-	-	-	-	-	-	25	25	-	-	-	-	-	-	-	-	-	-	-	-	-	-	-	-	-
		Comp			-	-	-	-	-	-	-	-	-	-	-	-	23	22	-	-	-	-	-	-	-	-	-	-	-	-	-	-	-	-	-
		DCPD			-	-	-	-	-	-	-	-	-	-	-	-	30	28	-	-	-	-	-	-	-	-	-	-	-	-	-	-	-	-	-

√ - Approved Theft Deterrent System

MANUFACTURER/MODEL	CODE		24	23	22	21	20	19	18	17	16	15	14	13	12	11	10	09	08	07	06	05	04	03	02	01	00	99	98	97	96	95	94	93	92
VOLKSWAGEN																																			
JETTA 2.0 TSI WOLFSBURG 4DR	9087 01	AB			-	-	-	-	-	-	-	-	-	-	-	-	11	11	-	-	-	-	-	-	-	-	-	-	-	-	-	-	-	-	-
		Coll			-	-	-	-	-	-	-	-	-	-	-	-	25	25	-	-	-	-	-	-	-	-	-	-	-	-	-	-	-	-	-
		Comp			-	-	-	-	-	-	-	-	-	-	-	-	23	22	-	-	-	-	-	-	-	-	-	-	-	-	-	-	-	-	-
		DCPD			-	-	-	-	-	-	-	-	-	-	-	-	30	28	-	-	-	-	-	-	-	-	-	-	-	-	-	-	-	-	-
JETTA 2.0T 4DR	9087 00	AB			-	-	-	-	-	-	-	-	-	-	-	-	11	11	11	11	11	-	-	-	-	-	-	-	-	-	-	-	-	-	-
		Coll			-	-	-	-	-	-	-	-	-	-	-	-	25	25	23	24	22	-	-	-	-	-	-	-	-	-	-	-	-	-	-
		Comp			-	-	-	-	-	-	-	-	-	-	-	-	23	22	21	√21	√20	-	-	-	-	-	-	-	-	-	-	-	-	-	-
		DCPD			-	-	-	-	-	-	-	-	-	-	-	-	30	28	27	26	27	-	-	-	-	-	-	-	-	-	-	-	-	-	-
JETTA 2.0T WAGON	8957 00	AB			-	-	-	-	-	-	-	-	-	-	-	-	-	9	-	-	-	-	-	-	-	-	-	-	-	-	-	-	-	-	-
		Coll			-	-	-	-	-	-	-	-	-	-	-	-	-	27	-	-	-	-	-	-	-	-	-	-	-	-	-	-	-	-	-
		Comp			-	-	-	-	-	-	-	-	-	-	-	-	-	20	-	-	-	-	-	-	-	-	-	-	-	-	-	-	-	-	-
		DCPD			-	-	-	-	-	-	-	-	-	-	-	-	-	29	-	-	-	-	-	-	-	-	-	-	-	-	-	-	-	-	-
JETTA 2.5 4DR	9088 00	AB			-	-	-	-	-	-	-	-	-	11	11	11	11	11	11	11	11	11	-	-	-	-	-	-	-	-	-	-	-	-	-
		Coll			-	-	-	-	-	-	-	-	-	31	28	27	27	26	26	22	22	21	-	-	-	-	-	-	-	-	-	-	-	-	-
		Comp			-	-	-	-	-	-	-	-	-	19	19	19	19	19	15	√16	√17	√12	-	-	-	-	-	-	-	-	-	-	-	-	-
		DCPD			-	-	-	-	-	-	-	-	-	32	31	30	27	28	25	24	20	21	-	-	-	-	-	-	-	-	-	-	-	-	-
JETTA 2.5 SE 4DR	9088 02	AB			-	-	-	-	-	-	-	-	-	-	-	11	-	-	-	-	-	-	-	-	-	-	-	-	-	-	-	-	-	-	-
		Coll			-	-	-	-	-	-	-	-	-	-	-	27	-	-	-	-	-	-	-	-	-	-	-	-	-	-	-	-	-	-	-
		Comp			-	-	-	-	-	-	-	-	-	-	-	19	-	-	-	-	-	-	-	-	-	-	-	-	-	-	-	-	-	-	-
		DCPD			-	-	-	-	-	-	-	-	-	-	-	30	-	-	-	-	-	-	-	-	-	-	-	-	-	-	-	-	-	-	-
JETTA 2.5 VALUE EDITION 4DR	9088 01	AB			-	-	-	-	-	-	-	-	-	-	-	-	-	-	-	-	11	11	-	-	-	-	-	-	-	-	-	-	-	-	-
		Coll			-	-	-	-	-	-	-	-	-	-	-	-	-	-	-	-	22	21	-	-	-	-	-	-	-	-	-	-	-	-	-
		Comp			-	-	-	-	-	-	-	-	-	-	-	-	-	-	-	-	√17	√12	-	-	-	-	-	-	-	-	-	-	-	-	-
		DCPD			-	-	-	-	-	-	-	-	-	-	-	-	-	-	-	-	20	21	-	-	-	-	-	-	-	-	-	-	-	-	-
JETTA 2.5 WAGON	9054 00	AB			-	-	-	-	-	-	-	-	9	9	9	-	9	9	-	-	-	-	-	-	-	-	-	-	-	-	-	-	-	-	-
		Coll			-	-	-	-	-	-	-	-	31	31	32	-	27	24	-	-	-	-	-	-	-	-	-	-	-	-	-	-	-	-	-
		Comp			-	-	-	-	-	-	-	-	21	20	20	-	22	18	-	-	-	-	-	-	-	-	-	-	-	-	-	-	-	-	-
		DCPD			-	-	-	-	-	-	-	-	29	29	30	-	29	26	-	-	-	-	-	-	-	-	-	-	-	-	-	-	-	-	-
JETTA 4DR	9325 00	AB			-	-	-	-	-	-	-	-	-	-	-	-	-	-	-	-	-	-	-	-	-	9	-	-	-	9	9	9	-	9	-
		Coll			-	-	-	-	-	-	-	-	-	-	-	-	-	-	-	-	-	-	-	-	-	12	-	-	-	12	12	12	-	12	-
		Comp			-	-	-	-	-	-	-	-	-	-	-	-	-	-	-	-	-	-	-	-	-	√10	-	-	-	10	10	10	-	10	-
		DCPD			-	-	-	-	-	-	-	-	-	-	-	-	-	-	-	-	-	-	-	-	-	10	-	-	-	10	10	10	-	10	-
JETTA 4DR DIESEL	9336 00	AB			-	-	-	-	-	-	-	-	-	-	-	-	-	-	-	-	-	-	-	-	-	-	-	-	-	8	8	8	8	8	-
		Coll			-	-	-	-	-	-	-	-	-	-	-	-	-	-	-	-	-	-	-	-	-	-	-	-	-	9	9	9	9	9	-
		Comp			-	-	-	-	-	-	-	-	-	-	-	-	-	-	-	-	-	-	-	-	-	-	-	-	-	15	15	15	15	15	-
		DCPD			-	-	-	-	-	-	-	-	-	-	-	-	-	-	-	-	-	-	-	-	-	-	-	-	-	12	12	12	12	12	-
JETTA CELEBRATION EDITION 4DR	9325 10	AB			-	-	-	-	-	-	-	-	-	-	-	-	-	-	-	-	-	-	-	-	-	-	-	-	-	-	-	9	-	-	-
		Coll			-	-	-	-	-	-	-	-	-	-	-	-	-	-	-	-	-	-	-	-	-	-	-	-	-	-	-	12	-	-	-
		Comp			-	-	-	-	-	-	-	-	-	-	-	-	-	-	-	-	-	-	-	-	-	-	-	-	-	-	-	10	-	-	-
		DCPD			-	-	-	-	-	-	-	-	-	-	-	-	-	-	-	-	-	-	-	-	-	-	-	-	-	-	-	10	-	-	-
JETTA CITY 4DR	9325 08	AB			-	-	-	-	-	-	-	-	-	-	-	-	-	9	9	9	-	-	-	-	-	9	-	-	-	9	9	-	-	9	-
		Coll			-	-	-	-	-	-	-	-	-	-	-	-	-	20	19	16	-	-	-	-	-	12	-	-	-	12	12	-	-	12	-
		Comp			-	-	-	-	-	-	-	-	-	-	-	-	-	14	14	√13	-	-	-	-	-	√10	-	-	-	10	10	-	-	10	-
		DCPD			-	-	-	-	-	-	-	-	-	-	-	-	-	17	17	15	-	-	-	-	-	10	-	-	-	10	10	-	-	10	-

√ - Approved Theft Deterrent System

MANUFACTURER/MODEL	CODE		24	23	22	21	20	19	18	17	16	15	14	13	12	11	10	09	08	07	06	05	04	03	02	01	00	99	98	97	96	95	94	93	92
VOLKSWAGEN																																			
JETTA CL 4DR	9325 09	AB			-	-	-	-	-	-	-	-	-	-	-	-	-	-	-	-	-	-	-	-	-	-	-	-	-	9	9	9	9	9	-
		Coll			-	-	-	-	-	-	-	-	-	-	-	-	-	-	-	-	-	-	-	-	-	-	-	-	-	12	12	12	12	12	-
		Comp			-	-	-	-	-	-	-	-	-	-	-	-	-	-	-	-	-	-	-	-	-	-	-	-	-	10	10	10	10	10	-
		DCPD			-	-	-	-	-	-	-	-	-	-	-	-	-	-	-	-	-	-	-	-	-	-	-	-	-	10	10	10	10	10	-
JETTA COMFORTLINE 1.4 TSI 4DR	8926 01	AB			-	10	10	-	-	-	-	-	-	-	-	-	-	-	-	-	-	-	-	-	-	-	-	-	-	-	-	-	-	-	-
		Coll			-	33	33	-	-	-	-	-	-	-	-	-	-	-	-	-	-	-	-	-	-	-	-	-	-	-	-	-	-	-	-
		Comp			-	22	22	-	-	-	-	-	-	-	-	-	-	-	-	-	-	-	-	-	-	-	-	-	-	-	-	-	-	-	-
		DCPD			-	36	36	-	-	-	-	-	-	-	-	-	-	-	-	-	-	-	-	-	-	-	-	-	-	-	-	-	-	-	-
JETTA EXECLINE 1.4 TSI 4DR	8926 03	AB			-	10	10	-	-	-	-	-	-	-	-	-	-	-	-	-	-	-	-	-	-	-	-	-	-	-	-	-	-	-	-
		Coll			-	33	33	-	-	-	-	-	-	-	-	-	-	-	-	-	-	-	-	-	-	-	-	-	-	-	-	-	-	-	-
		Comp			-	22	22	-	-	-	-	-	-	-	-	-	-	-	-	-	-	-	-	-	-	-	-	-	-	-	-	-	-	-	-
		DCPD			-	36	36	-	-	-	-	-	-	-	-	-	-	-	-	-	-	-	-	-	-	-	-	-	-	-	-	-	-	-	-
JETTA GL 1.8T 4DR	9531 01	AB			-	-	-	-	-	-	-	-	-	-	-	-	-	-	-	-	-	-	9	9	-	-	-	-	-	-	-	-	-	-	-
		Coll			-	-	-	-	-	-	-	-	-	-	-	-	-	-	-	-	-	-	14	12	-	-	-	-	-	-	-	-	-	-	-
		Comp			-	-	-	-	-	-	-	-	-	-	-	-	-	-	-	-	-	-	√16	√15	-	-	-	-	-	-	-	-	-	-	-
		DCPD			-	-	-	-	-	-	-	-	-	-	-	-	-	-	-	-	-	-	15	12	-	-	-	-	-	-	-	-	-	-	-
JETTA GL 1.8T WAGON	9193 00	AB			-	-	-	-	-	-	-	-	-	-	-	-	-	-	-	-	-	-	-	-	7	-	-	-	-	-	-	-	-	-	-
		Coll			-	-	-	-	-	-	-	-	-	-	-	-	-	-	-	-	-	-	-	-	15	-	-	-	-	-	-	-	-	-	-
		Comp			-	-	-	-	-	-	-	-	-	-	-	-	-	-	-	-	-	-	-	-	√18	-	-	-	-	-	-	-	-	-	-
		DCPD			-	-	-	-	-	-	-	-	-	-	-	-	-	-	-	-	-	-	-	-	14	-	-	-	-	-	-	-	-	-	-
JETTA GL 4DR	9325 01	AB			-	-	-	-	-	-	-	-	-	-	-	-	-	-	-	-	-	9	9	9	9	9	9	9	9	9	9	9	9	9	-
		Coll			-	-	-	-	-	-	-	-	-	-	-	-	-	-	-	-	-	17	14	12	12	12	12	12	12	12	12	12	12	12	-
		Comp			-	-	-	-	-	-	-	-	-	-	-	-	-	-	-	-	-	√14	√12	√10	√10	√10	10	10	10	10	10	10	10	10	-
		DCPD			-	-	-	-	-	-	-	-	-	-	-	-	-	-	-	-	-	16	13	12	10	10	10	10	10	10	10	10	10	10	-
JETTA GL 4DR TURBO DIESEL	9336 05	AB			-	-	-	-	-	-	-	-	-	-	-	-	-	-	-	-	-	-	-	8	8	8	8	8	8	8	8	8	8	8	-
		Coll			-	-	-	-	-	-	-	-	-	-	-	-	-	-	-	-	-	-	-	11	9	9	9	9	9	9	9	9	9	9	-
		Comp			-	-	-	-	-	-	-	-	-	-	-	-	-	-	-	-	-	-	-	√17	√15	√15	15	15	15	15	15	15	15	15	-
		DCPD			-	-	-	-	-	-	-	-	-	-	-	-	-	-	-	-	-	-	-	13	12	12	12	12	12	12	12	12	12	12	-
JETTA GL TDI 4DR	9336 02	AB			-	-	-	-	-	-	-	-	-	-	-	-	-	-	-	-	-	-	8	8	8	8	8	-	-	8	-	8	8	-	-
		Coll			-	-	-	-	-	-	-	-	-	-	-	-	-	-	-	-	-	-	15	11	9	9	9	-	-	9	-	9	9	-	-
		Comp			-	-	-	-	-	-	-	-	-	-	-	-	-	-	-	-	-	-	√18	√17	√15	√15	15	-	-	15	-	15	15	-	-
		DCPD			-	-	-	-	-	-	-	-	-	-	-	-	-	-	-	-	-	-	16	13	12	12	12	-	-	12	-	12	12	-	-
JETTA GL TDI WAGON	9183 01	AB			-	-	-	-	-	-	-	-	-	-	-	-	-	-	-	-	-	7	7	7	7	-	-	-	-	-	-	-	-	-	-
		Coll			-	-	-	-	-	-	-	-	-	-	-	-	-	-	-	-	-	15	14	14	13	-	-	-	-	-	-	-	-	-	-
		Comp			-	-	-	-	-	-	-	-	-	-	-	-	-	-	-	-	-	√17	√15	√15	√15	-	-	-	-	-	-	-	-	-	-
		DCPD			-	-	-	-	-	-	-	-	-	-	-	-	-	-	-	-	-	15	14	13	13	-	-	-	-	-	-	-	-	-	-
JETTA GL WAGON	9194 00	AB			-	-	-	-	-	-	-	-	-	-	-	-	-	-	-	-	-	-	7	7	7	7	-	-	-	-	-	-	-	-	-
		Coll			-	-	-	-	-	-	-	-	-	-	-	-	-	-	-	-	-	-	12	12	11	11	-	-	-	-	-	-	-	-	-
		Comp			-	-	-	-	-	-	-	-	-	-	-	-	-	-	-	-	-	-	√13	√13	√13	√13	-	-	-	-	-	-	-	-	-
		DCPD			-	-	-	-	-	-	-	-	-	-	-	-	-	-	-	-	-	-	11	12	10	10	-	-	-	-	-	-	-	-	-
JETTA GLI 2.0 TSI 4DR	9355 03	AB			-	9	9	9	-	-	-	-	-	-	-	-	-	-	-	-	-	-	-	-	-	-	-	-	-	-	-	-	-	-	-
		Coll			-	35	35	35	-	-	-	-	-	-	-	-	-	-	-	-	-	-	-	-	-	-	-	-	-	-	-	-	-	-	-
		Comp			-	29	29	29	-	-	-	-	-	-	-	-	-	-	-	-	-	-	-	-	-	-	-	-	-	-	-	-	-	-	-
		DCPD			-	39	39	39	-	-	-	-	-	-	-	-	-	-	-	-	-	-	-	-	-	-	-	-	-	-	-	-	-	-	-

√ - Approved Theft Deterrent System

MANUFACTURER/MODEL	CODE		24	23	22	21	20	19	18	17	16	15	14	13	12	11	10	09	08	07	06	05	04	03	02	01	00	99	98	97	96	95	94	93	92
VOLKSWAGEN																																			
JETTA GLI 4DR	9355 01	AB			-	-	-	-	-	10	10	11	11	11	11	-	-	11	11	11	11	9	9	9	9	-	-	-	-	-	-	-	-	-	-
		Coll			-	-	-	-	-	36	35	34	34	32	32	-	-	31	30	29	29	17	15	12	9	-	-	-	-	-	-	-	-	-	-
		Comp			-	-	-	-	-	32	31	30	30	28	27	-	-	27	27	√27	√27	√22	√20	√18	√17	-	-	-	-	-	-	-	-	-	-
		DCPD			-	-	-	-	-	40	39	37	38	36	35	-	-	33	33	31	32	17	15	13	12	-	-	-	-	-	-	-	-	-	-
JETTA GLS 1.8T 4DR	9531 00	AB			-	-	-	-	-	-	-	-	-	-	-	-	-	-	-	-	-	9	9	9	9	9	9	-	-	-	-	-	-	-	-
		Coll			-	-	-	-	-	-	-	-	-	-	-	-	-	-	-	-	-	15	14	12	12	12	12	-	-	-	-	-	-	-	-
		Comp			-	-	-	-	-	-	-	-	-	-	-	-	-	-	-	-	-	√18	√16	√15	√14	√14	14	-	-	-	-	-	-	-	-
		DCPD			-	-	-	-	-	-	-	-	-	-	-	-	-	-	-	-	-	15	15	12	11	11	11	-	-	-	-	-	-	-	-
JETTA GLS 1.8T WAGON	9193 01	AB			-	-	-	-	-	-	-	-	-	-	-	-	-	-	-	-	-	7	7	7	7	-	-	-	-	-	-	-	-	-	-
		Coll			-	-	-	-	-	-	-	-	-	-	-	-	-	-	-	-	-	14	15	15	15	-	-	-	-	-	-	-	-	-	-
		Comp			-	-	-	-	-	-	-	-	-	-	-	-	-	-	-	-	-	√18	√16	√15	√18	-	-	-	-	-	-	-	-	-	-
		DCPD			-	-	-	-	-	-	-	-	-	-	-	-	-	-	-	-	-	15	15	15	14	-	-	-	-	-	-	-	-	-	-
JETTA GLS 4DR	9325 02	AB			-	-	-	-	-	-	-	-	-	-	-	-	-	-	-	-	-	9	9	9	9	9	9	9	9	9	9	9	9	9	-
		Coll			-	-	-	-	-	-	-	-	-	-	-	-	-	-	-	-	-	17	14	12	12	12	12	12	12	12	12	12	12	12	-
		Comp			-	-	-	-	-	-	-	-	-	-	-	-	-	-	-	-	-	√14	√12	√10	√10	√10	10	10	10	10	10	10	10	10	-
		DCPD			-	-	-	-	-	-	-	-	-	-	-	-	-	-	-	-	-	16	13	12	10	10	10	10	10	10	10	10	10	10	-
JETTA GLS 4DR TURBO DIESEL	9336 06	AB			-	-	-	-	-	-	-	-	-	-	-	-	-	-	-	-	-	-	-	-	-	-	-	-	-	-	-	-	8	-	-
		Coll			-	-	-	-	-	-	-	-	-	-	-	-	-	-	-	-	-	-	-	-	-	-	-	-	-	-	-	-	9	-	-
		Comp			-	-	-	-	-	-	-	-	-	-	-	-	-	-	-	-	-	-	-	-	-	-	-	-	-	-	-	-	15	-	-
		DCPD			-	-	-	-	-	-	-	-	-	-	-	-	-	-	-	-	-	-	-	-	-	-	-	-	-	-	-	-	12	-	-
JETTA GLS TDI 4DR	9336 03	AB			-	-	-	-	-	-	-	-	-	-	-	-	-	-	-	-	-	8	8	8	8	8	8	8	-	-	-	-	-	-	-
		Coll			-	-	-	-	-	-	-	-	-	-	-	-	-	-	-	-	-	16	15	11	9	9	9	9	-	-	-	-	-	-	-
		Comp			-	-	-	-	-	-	-	-	-	-	-	-	-	-	-	-	-	√20	√18	√17	√15	√15	15	15	-	-	-	-	-	-	-
		DCPD			-	-	-	-	-	-	-	-	-	-	-	-	-	-	-	-	-	19	16	13	12	12	12	12	-	-	-	-	-	-	-
JETTA GLS TDI WAGON	9183 00	AB			-	-	-	-	-	-	-	-	-	-	-	-	-	-	-	-	7	7	7	7	7	-	-	-	-	-	-	-	-	-	-
		Coll			-	-	-	-	-	-	-	-	-	-	-	-	-	-	-	-	14	15	14	14	13	-	-	-	-	-	-	-	-	-	-
		Comp			-	-	-	-	-	-	-	-	-	-	-	-	-	-	-	-	√16	√17	√15	√15	√15	-	-	-	-	-	-	-	-	-	-
		DCPD			-	-	-	-	-	-	-	-	-	-	-	-	-	-	-	-	15	15	14	13	13	-	-	-	-	-	-	-	-	-	-
JETTA GLS VR6 4DR	9512 00	AB			-	-	-	-	-	-	-	-	-	-	-	-	-	-	-	-	-	-	-	-	9	9	9	9	-	-	-	-	-	-	-
		Coll			-	-	-	-	-	-	-	-	-	-	-	-	-	-	-	-	-	-	-	-	12	12	12	12	-	-	-	-	-	-	-
		Comp			-	-	-	-	-	-	-	-	-	-	-	-	-	-	-	-	-	-	-	-	√14	√14	14	14	-	-	-	-	-	-	-
		DCPD			-	-	-	-	-	-	-	-	-	-	-	-	-	-	-	-	-	-	-	-	12	12	12	12	-	-	-	-	-	-	-
JETTA GLS VR6 WAGON	9192 00	AB			-	-	-	-	-	-	-	-	-	-	-	-	-	-	-	-	-	-	-	-	7	7	-	-	-	-	-	-	-	-	-
		Coll			-	-	-	-	-	-	-	-	-	-	-	-	-	-	-	-	-	-	-	-	13	13	-	-	-	-	-	-	-	-	-
		Comp			-	-	-	-	-	-	-	-	-	-	-	-	-	-	-	-	-	-	-	-	√16	√16	-	-	-	-	-	-	-	-	-
		DCPD			-	-	-	-	-	-	-	-	-	-	-	-	-	-	-	-	-	-	-	-	16	16	-	-	-	-	-	-	-	-	-
JETTA GLS WAGON	9194 01	AB			-	-	-	-	-	-	-	-	-	-	-	-	-	-	-	-	-	7	7	7	7	7	-	-	-	-	-	-	-	-	-
		Coll			-	-	-	-	-	-	-	-	-	-	-	-	-	-	-	-	-	12	12	12	11	11	-	-	-	-	-	-	-	-	-
		Comp			-	-	-	-	-	-	-	-	-	-	-	-	-	-	-	-	-	√14	√13	√13	√13	√13	-	-	-	-	-	-	-	-	-
		DCPD			-	-	-	-	-	-	-	-	-	-	-	-	-	-	-	-	-	13	11	12	10	10	-	-	-	-	-	-	-	-	-
JETTA GLX 4DR	9471 00	AB			-	-	-	-	-	-	-	-	-	-	-	-	-	-	-	-	-	-	-	9	9	9	9	9	9	9	9	9	9	-	-
		Coll			-	-	-	-	-	-	-	-	-	-	-	-	-	-	-	-	-	-	-	13	13	13	13	13	13	13	13	13	13	-	-
		Comp			-	-	-	-	-	-	-	-	-	-	-	-	-	-	-	-	-	-	-	√17	√15	√15	15	15	15	15	15	15	15	-	-
		DCPD			-	-	-	-	-	-	-	-	-	-	-	-	-	-	-	-	-	-	-	13	13	13	13	13	13	13	13	13	13	-	-

√ - Approved Theft Deterrent System

MANUFACTURER/MODEL	CODE		24	23	22	21	20	19	18	17	16	15	14	13	12	11	10	09	08	07	06	05	04	03	02	01	00	99	98	97	96	95	94	93	92
VOLKSWAGEN																																			
JETTA GLX VR6 WAGON	9191 00	AB			-	-	-	-	-	-	-	-	-	-	-	-	-	-	-	-	-	-	-	-	7	7	-	-	-	-	-	-	-	-	-
		Coll			-	-	-	-	-	-	-	-	-	-	-	-	-	-	-	-	-	-	-	-	13	13	-	-	-	-	-	-	-	-	-
		Comp			-	-	-	-	-	-	-	-	-	-	-	-	-	-	-	-	-	-	-	-	√14	√14	-	-	-	-	-	-	-	-	-
		DCPD			-	-	-	-	-	-	-	-	-	-	-	-	-	-	-	-	-	-	-	-	12	12	-	-	-	-	-	-	-	-	-
JETTA GT 4DR	9325 03	AB			-	-	-	-	-	-	-	-	-	-	-	-	-	-	-	-	-	-	-	-	-	9	-	-	9	9	9	-	-	9	-
		Coll			-	-	-	-	-	-	-	-	-	-	-	-	-	-	-	-	-	-	-	-	-	12	-	-	12	12	12	-	-	12	-
		Comp			-	-	-	-	-	-	-	-	-	-	-	-	-	-	-	-	-	-	-	-	-	√10	-	-	10	10	10	-	-	10	-
		DCPD			-	-	-	-	-	-	-	-	-	-	-	-	-	-	-	-	-	-	-	-	-	10	-	-	10	10	10	-	-	10	-
JETTA HIGHLINE 1.4 TSI 4DR	8926 02	AB			-	10	10	-	-	-	-	-	-	-	-	-	-	-	-	-	-	-	-	-	-	-	-	-	-	-	-	-	-	-	-
		Coll			-	33	33	-	-	-	-	-	-	-	-	-	-	-	-	-	-	-	-	-	-	-	-	-	-	-	-	-	-	-	-
		Comp			-	22	22	-	-	-	-	-	-	-	-	-	-	-	-	-	-	-	-	-	-	-	-	-	-	-	-	-	-	-	-
		DCPD			-	36	36	-	-	-	-	-	-	-	-	-	-	-	-	-	-	-	-	-	-	-	-	-	-	-	-	-	-	-	-
JETTA HYBRID 4DR	8967 00	AB			-	-	-	-	-	-	10	10	9	10	-	-	-	-	-	-	-	-	-	-	-	-	-	-	-	-	-	-	-	-	-
		Coll			-	-	-	-	-	-	34	33	32	32	-	-	-	-	-	-	-	-	-	-	-	-	-	-	-	-	-	-	-	-	-
		Comp			-	-	-	-	-	-	27	23	21	22	-	-	-	-	-	-	-	-	-	-	-	-	-	-	-	-	-	-	-	-	-
		DCPD			-	-	-	-	-	-	38	34	34	34	-	-	-	-	-	-	-	-	-	-	-	-	-	-	-	-	-	-	-	-	-
JETTA JAZZ 4DR	9325 07	AB			-	-	-	-	-	-	-	-	-	-	-	-	-	-	-	-	-	-	-	-	-	9	-	-	-	9	9	-	-	9	-
		Coll			-	-	-	-	-	-	-	-	-	-	-	-	-	-	-	-	-	-	-	-	-	12	-	-	-	12	12	-	-	12	-
		Comp			-	-	-	-	-	-	-	-	-	-	-	-	-	-	-	-	-	-	-	-	-	√10	-	-	-	10	10	-	-	10	-
		DCPD			-	-	-	-	-	-	-	-	-	-	-	-	-	-	-	-	-	-	-	-	-	10	-	-	-	10	10	-	-	10	-
JETTA K2 4DR	9325 06	AB			-	-	-	-	-	-	-	-	-	-	-	-	-	-	-	-	-	-	-	-	-	9	-	-	9	9	9	-	-	9	-
		Coll			-	-	-	-	-	-	-	-	-	-	-	-	-	-	-	-	-	-	-	-	-	12	-	-	12	12	12	-	-	12	-
		Comp			-	-	-	-	-	-	-	-	-	-	-	-	-	-	-	-	-	-	-	-	-	√10	-	-	10	10	10	-	-	10	-
		DCPD			-	-	-	-	-	-	-	-	-	-	-	-	-	-	-	-	-	-	-	-	-	10	-	-	10	10	10	-	-	10	-
JETTA TDI 4DR	9336 01	AB			-	-	-	-	-	-	-	-	-	-	-	-	-	-	-	-	10	8	-	-	-	-	-	8	8	8	8	-	-	-	-
		Coll			-	-	-	-	-	-	-	-	-	-	-	-	-	-	-	-	20	16	-	-	-	-	-	9	9	9	9	-	-	-	-
		Comp			-	-	-	-	-	-	-	-	-	-	-	-	-	-	-	-	√27	√20	-	-	-	-	-	15	15	15	15	-	-	-	-
		DCPD			-	-	-	-	-	-	-	-	-	-	-	-	-	-	-	-	25	19	-	-	-	-	-	12	12	12	12	-	-	-	-
JETTA TREK 4DR	9325 04	AB			-	-	-	-	-	-	-	-	-	-	-	-	-	-	-	-	-	-	-	-	-	9	-	-	-	9	9	-	-	9	-
		Coll			-	-	-	-	-	-	-	-	-	-	-	-	-	-	-	-	-	-	-	-	-	12	-	-	-	12	12	-	-	12	-
		Comp			-	-	-	-	-	-	-	-	-	-	-	-	-	-	-	-	-	-	-	-	-	√10	-	-	-	10	10	-	-	10	-
		DCPD			-	-	-	-	-	-	-	-	-	-	-	-	-	-	-	-	-	-	-	-	-	10	-	-	-	10	10	-	-	10	-
JETTA WOLFSBURG EDITION 1.8T 4DR	9531 02	AB			-	-	-	-	-	-	-	-	-	-	-	-	-	-	-	-	-	-	-	9	-	9	-	-	-	-	-	-	-	-	-
		Coll			-	-	-	-	-	-	-	-	-	-	-	-	-	-	-	-	-	-	-	12	-	12	-	-	-	-	-	-	-	-	-
		Comp			-	-	-	-	-	-	-	-	-	-	-	-	-	-	-	-	-	-	-	√15	-	√14	-	-	-	-	-	-	-	-	-
		DCPD			-	-	-	-	-	-	-	-	-	-	-	-	-	-	-	-	-	-	-	12	-	11	-	-	-	-	-	-	-	-	-
JETTA WOLFSBURG EDITION 4DR	9325 05	AB			-	-	-	-	-	-	-	-	-	-	-	-	-	-	-	-	-	-	-	-	-	9	-	9	9	9	9	-	-	9	-
		Coll			-	-	-	-	-	-	-	-	-	-	-	-	-	-	-	-	-	-	-	-	-	12	-	12	12	12	12	-	-	12	-
		Comp			-	-	-	-	-	-	-	-	-	-	-	-	-	-	-	-	-	-	-	-	-	√10	-	10	10	10	10	-	-	10	-
		DCPD			-	-	-	-	-	-	-	-	-	-	-	-	-	-	-	-	-	-	-	-	-	10	-	10	10	10	10	-	-	10	-
NEW BEETLE 2.5 CONVERTIBLE	9587 00	AB			-	-	-	-	-	-	-	-	-	-	-	-	7	7	7	7	7	-	-	-	-	-	-	-	-	-	-	-	-	-	-
		Coll			-	-	-	-	-	-	-	-	-	-	-	-	15	13	13	11	11	-	-	-	-	-	-	-	-	-	-	-	-	-	-
		Comp			-	-	-	-	-	-	-	-	-	-	-	-	27	25	24	√23	√22	-	-	-	-	-	-	-	-	-	-	-	-	-	-
		DCPD			-	-	-	-	-	-	-	-	-	-	-	-	20	19	16	15	15	-	-	-	-	-	-	-	-	-	-	-	-	-	-

√ - Approved Theft Deterrent System

MANUFACTURER/MODEL	CODE		24	23	22	21	20	19	18	17	16	15	14	13	12	11	10	09	08	07	06	05	04	03	02	01	00	99	98	97	96	95	94	93	92
VOLKSWAGEN																																			
NEW BEETLE 2DR	9487 00	AB			-	-	-	-	-	-	-	-	-	-	-	-	9	9	9	9	9	-	-	-	-	-	-	-	9	-	-	-	-	-	-
		Coll			-	-	-	-	-	-	-	-	-	-	-	-	21	18	17	17	17	-	-	-	-	-	-	-	12	-	-	-	-	-	-
		Comp			-	-	-	-	-	-	-	-	-	-	-	-	22	19	19	√19	√18	-	-	-	-	-	-	-	11	-	-	-	-	-	-
		DCPD			-	-	-	-	-	-	-	-	-	-	-	-	17	16	15	15	15	-	-	-	-	-	-	-	9	-	-	-	-	-	-
NEW BEETLE GL 2DR	9487 01	AB			-	-	-	-	-	-	-	-	-	-	-	-	-	-	-	-	-	9	9	9	9	9	9	9	9	-	-	-	-	-	-
		Coll			-	-	-	-	-	-	-	-	-	-	-	-	-	-	-	-	-	14	14	13	12	12	12	12	12	-	-	-	-	-	-
		Comp			-	-	-	-	-	-	-	-	-	-	-	-	-	-	-	-	-	√14	√14	√12	√11	√11	11	11	11	-	-	-	-	-	-
		DCPD			-	-	-	-	-	-	-	-	-	-	-	-	-	-	-	-	-	13	11	10	9	9	9	9	9	-	-	-	-	-	-
NEW BEETLE GL CONVERTIBLE	9534 00	AB			-	-	-	-	-	-	-	-	-	-	-	-	-	-	-	-	-	7	7	7	-	-	-	-	-	-	-	-	-	-	-
		Coll			-	-	-	-	-	-	-	-	-	-	-	-	-	-	-	-	-	10	9	9	-	-	-	-	-	-	-	-	-	-	-
		Comp			-	-	-	-	-	-	-	-	-	-	-	-	-	-	-	-	-	√20	√20	√18	-	-	-	-	-	-	-	-	-	-	-
		DCPD			-	-	-	-	-	-	-	-	-	-	-	-	-	-	-	-	-	14	14	12	-	-	-	-	-	-	-	-	-	-	-
NEW BEETLE GL TDI 2DR	9488 02	AB			-	-	-	-	-	-	-	-	-	-	-	-	-	-	-	-	-	-	9	9	-	9	-	-	-	-	-	-	-	-	-
		Coll			-	-	-	-	-	-	-	-	-	-	-	-	-	-	-	-	-	-	16	12	-	11	-	-	-	-	-	-	-	-	-
		Comp			-	-	-	-	-	-	-	-	-	-	-	-	-	-	-	-	-	-	√20	√18	-	√15	-	-	-	-	-	-	-	-	-
		DCPD			-	-	-	-	-	-	-	-	-	-	-	-	-	-	-	-	-	-	12	11	-	11	-	-	-	-	-	-	-	-	-
NEW BEETLE GL TURBO 2DR	9517 03	AB			-	-	-	-	-	-	-	-	-	-	-	-	-	-	-	-	-	-	-	10	-	-	-	-	-	-	-	-	-	-	-
		Coll			-	-	-	-	-	-	-	-	-	-	-	-	-	-	-	-	-	-	-	15	-	-	-	-	-	-	-	-	-	-	-
		Comp			-	-	-	-	-	-	-	-	-	-	-	-	-	-	-	-	-	-	-	√15	-	-	-	-	-	-	-	-	-	-	-
		DCPD			-	-	-	-	-	-	-	-	-	-	-	-	-	-	-	-	-	-	-	12	-	-	-	-	-	-	-	-	-	-	-
NEW BEETLE GLS 2DR	9487 02	AB			-	-	-	-	-	-	-	-	-	-	-	-	-	-	-	-	-	9	9	9	9	9	9	9	9	-	-	-	-	-	-
		Coll			-	-	-	-	-	-	-	-	-	-	-	-	-	-	-	-	-	14	14	13	12	12	12	12	12	-	-	-	-	-	-
		Comp			-	-	-	-	-	-	-	-	-	-	-	-	-	-	-	-	-	√14	√14	√12	√11	√11	11	11	11	-	-	-	-	-	-
		DCPD			-	-	-	-	-	-	-	-	-	-	-	-	-	-	-	-	-	13	11	10	9	9	9	9	9	-	-	-	-	-	-
NEW BEETLE GLS CONVERTIBLE	9534 01	AB			-	-	-	-	-	-	-	-	-	-	-	-	-	-	-	-	-	7	7	7	-	-	-	-	-	-	-	-	-	-	-
		Coll			-	-	-	-	-	-	-	-	-	-	-	-	-	-	-	-	-	10	9	9	-	-	-	-	-	-	-	-	-	-	-
		Comp			-	-	-	-	-	-	-	-	-	-	-	-	-	-	-	-	-	√20	√20	√18	-	-	-	-	-	-	-	-	-	-	-
		DCPD			-	-	-	-	-	-	-	-	-	-	-	-	-	-	-	-	-	14	14	12	-	-	-	-	-	-	-	-	-	-	-
NEW BEETLE GLS SPORT 2DR	9517 02	AB			-	-	-	-	-	-	-	-	-	-	-	-	-	-	-	-	-	-	-	-	10	10	-	10	-	-	-	-	-	-	-
		Coll			-	-	-	-	-	-	-	-	-	-	-	-	-	-	-	-	-	-	-	-	15	15	-	15	-	-	-	-	-	-	-
		Comp			-	-	-	-	-	-	-	-	-	-	-	-	-	-	-	-	-	-	-	-	√15	√15	-	15	-	-	-	-	-	-	-
		DCPD			-	-	-	-	-	-	-	-	-	-	-	-	-	-	-	-	-	-	-	-	12	12	-	12	-	-	-	-	-	-	-
NEW BEETLE GLS TDI 2DR	9488 01	AB			-	-	-	-	-	-	-	-	-	-	-	-	-	-	-	-	-	9	9	9	9	9	9	9	9	-	-	-	-	-	-
		Coll			-	-	-	-	-	-	-	-	-	-	-	-	-	-	-	-	-	18	16	12	11	11	11	11	11	-	-	-	-	-	-
		Comp			-	-	-	-	-	-	-	-	-	-	-	-	-	-	-	-	-	√22	√20	√18	√15	√15	15	15	15	-	-	-	-	-	-
		DCPD			-	-	-	-	-	-	-	-	-	-	-	-	-	-	-	-	-	14	12	11	11	11	11	11	11	-	-	-	-	-	-
NEW BEETLE GLS TURBO 2DR	9517 01	AB			-	-	-	-	-	-	-	-	-	-	-	-	-	-	-	-	-	10	10	10	10	10	10	10	-	-	-	-	-	-	-
		Coll			-	-	-	-	-	-	-	-	-	-	-	-	-	-	-	-	-	17	17	15	15	15	15	15	-	-	-	-	-	-	-
		Comp			-	-	-	-	-	-	-	-	-	-	-	-	-	-	-	-	-	√20	√23	√15	√15	√15	15	15	-	-	-	-	-	-	-
		DCPD			-	-	-	-	-	-	-	-	-	-	-	-	-	-	-	-	-	15	14	12	12	12	12	12	-	-	-	-	-	-	-
NEW BEETLE GLS TURBO CONVERTIBLE	9535 00	AB			-	-	-	-	-	-	-	-	-	-	-	-	-	-	-	-	-	7	7	7	-	-	-	-	-	-	-	-	-	-	-
		Coll			-	-	-	-	-	-	-	-	-	-	-	-	-	-	-	-	-	12	10	9	-	-	-	-	-	-	-	-	-	-	-
		Comp			-	-	-	-	-	-	-	-	-	-	-	-	-	-	-	-	-	√25	√20	√20	-	-	-	-	-	-	-	-	-	-	-
		DCPD			-	-	-	-	-	-	-	-	-	-	-	-	-	-	-	-	-	17	14	13	-	-	-	-	-	-	-	-	-	-	-

√ - Approved Theft Deterrent System

MANUFACTURER/MODEL	CODE		24	23	22	21	20	19	18	17	16	15	14	13	12	11	10	09	08	07	06	05	04	03	02	01	00	99	98	97	96	95	94	93	92
VOLKSWAGEN																																			
NEW BEETLE GLX 2DR	9517 00	AB			-	-	-	-	-	-	-	-	-	-	-	-	-	-	-	-	-	-	10	10	10	10	10	10	-	-	-	-	-	-	-
		Coll			-	-	-	-	-	-	-	-	-	-	-	-	-	-	-	-	-	-	17	15	15	15	15	15	-	-	-	-	-	-	-
		Comp			-	-	-	-	-	-	-	-	-	-	-	-	-	-	-	-	-	-	√23	√15	√15	√15	15	15	-	-	-	-	-	-	-
		DCPD			-	-	-	-	-	-	-	-	-	-	-	-	-	-	-	-	-	-	14	12	12	12	12	12	-	-	-	-	-	-	-
NEW BEETLE GLX TURBO CONVERTIBLE	9535 01	AB			-	-	-	-	-	-	-	-	-	-	-	-	-	-	-	-	-	7	7	7	-	-	-	-	-	-	-	-	-	-	-
		Coll			-	-	-	-	-	-	-	-	-	-	-	-	-	-	-	-	-	12	10	9	-	-	-	-	-	-	-	-	-	-	-
		Comp			-	-	-	-	-	-	-	-	-	-	-	-	-	-	-	-	-	√25	√20	√20	-	-	-	-	-	-	-	-	-	-	-
		DCPD			-	-	-	-	-	-	-	-	-	-	-	-	-	-	-	-	-	17	14	13	-	-	-	-	-	-	-	-	-	-	-
NEW BEETLE TDI 2DR	9488 00	AB			-	-	-	-	-	-	-	-	-	-	-	-	-	-	-	-	9	-	-	-	-	-	-	-	9	-	-	-	-	-	-
		Coll			-	-	-	-	-	-	-	-	-	-	-	-	-	-	-	-	17	-	-	-	-	-	-	-	11	-	-	-	-	-	-
		Comp			-	-	-	-	-	-	-	-	-	-	-	-	-	-	-	-	√21	-	-	-	-	-	-	-	15	-	-	-	-	-	-
		DCPD			-	-	-	-	-	-	-	-	-	-	-	-	-	-	-	-	15	-	-	-	-	-	-	-	11	-	-	-	-	-	-
NEW BEETLE TURBO S 2DR	9524 00	AB			-	-	-	-	-	-	-	-	-	-	-	-	-	-	-	-	-	-	10	10	10	-	-	-	-	-	-	-	-	-	-
		Coll			-	-	-	-	-	-	-	-	-	-	-	-	-	-	-	-	-	-	17	17	17	-	-	-	-	-	-	-	-	-	-
		Comp			-	-	-	-	-	-	-	-	-	-	-	-	-	-	-	-	-	-	√19	√20	√16	-	-	-	-	-	-	-	-	-	-
		DCPD			-	-	-	-	-	-	-	-	-	-	-	-	-	-	-	-	-	-	14	14	14	-	-	-	-	-	-	-	-	-	-
PASSAT 1.8 TSI 4DR	9463 03	AB			-	-	-	-	-	10	10	10	10	-	-	-	-	-	-	-	-	-	-	-	-	-	-	-	-	-	-	-	-	-	-
		Coll			-	-	-	-	-	34	34	34	34	-	-	-	-	-	-	-	-	-	-	-	-	-	-	-	-	-	-	-	-	-	-
		Comp			-	-	-	-	-	29	27	28	26	-	-	-	-	-	-	-	-	-	-	-	-	-	-	-	-	-	-	-	-	-	-
		DCPD			-	-	-	-	-	38	36	36	36	-	-	-	-	-	-	-	-	-	-	-	-	-	-	-	-	-	-	-	-	-	-
PASSAT 2.0 TDI 4DR	9725 00	AB			-	-	-	-	-	-	-	11	10	10	10	-	-	-	-	-	-	-	-	-	-	-	-	-	-	-	-	-	-	-	-
		Coll			-	-	-	-	-	-	-	36	36	34	34	-	-	-	-	-	-	-	-	-	-	-	-	-	-	-	-	-	-	-	-
		Comp			-	-	-	-	-	-	-	32	32	32	32	-	-	-	-	-	-	-	-	-	-	-	-	-	-	-	-	-	-	-	-
		DCPD			-	-	-	-	-	-	-	45	42	41	40	-	-	-	-	-	-	-	-	-	-	-	-	-	-	-	-	-	-	-	-
PASSAT 2.0 TSI 4DR	9018 01	AB			-	-	-	-	10	-	-	-	-	-	-	-	9	-	-	-	-	-	-	-	-	-	-	-	-	-	-	-	-	-	-
		Coll			-	-	-	-	29	-	-	-	-	-	-	-	29	-	-	-	-	-	-	-	-	-	-	-	-	-	-	-	-	-	-
		Comp			-	-	-	-	25	-	-	-	-	-	-	-	22	-	-	-	-	-	-	-	-	-	-	-	-	-	-	-	-	-	-
		DCPD			-	-	-	-	33	-	-	-	-	-	-	-	29	-	-	-	-	-	-	-	-	-	-	-	-	-	-	-	-	-	-
PASSAT 2.0 TSI WAGON	9032 01	AB			-	-	-	-	-	-	-	-	-	-	-	-	8	-	-	-	-	-	-	-	-	-	-	-	-	-	-	-	-	-	-
		Coll			-	-	-	-	-	-	-	-	-	-	-	-	25	-	-	-	-	-	-	-	-	-	-	-	-	-	-	-	-	-	-
		Comp			-	-	-	-	-	-	-	-	-	-	-	-	18	-	-	-	-	-	-	-	-	-	-	-	-	-	-	-	-	-	-
		DCPD			-	-	-	-	-	-	-	-	-	-	-	-	25	-	-	-	-	-	-	-	-	-	-	-	-	-	-	-	-	-	-
PASSAT 2.0T 4DR	9018 00	AB			-	-	-	-	10	-	-	-	-	-	-	-	9	9	9	9	9	-	-	-	-	-	-	-	-	-	-	-	-	-	-
		Coll			-	-	-	-	29	-	-	-	-	-	-	-	29	26	26	25	23	-	-	-	-	-	-	-	-	-	-	-	-	-	-
		Comp			-	-	-	-	25	-	-	-	-	-	-	-	22	22	21	√21	√19	-	-	-	-	-	-	-	-	-	-	-	-	-	-
		DCPD			-	-	-	-	33	-	-	-	-	-	-	-	29	26	26	25	24	-	-	-	-	-	-	-	-	-	-	-	-	-	-
PASSAT 2.0T WAGON	9032 00	AB			-	-	-	-	-	-	-	-	-	-	-	-	8	8	8	8	-	-	-	-	-	-	-	-	-	-	-	-	-	-	-
		Coll			-	-	-	-	-	-	-	-	-	-	-	-	25	23	24	22	-	-	-	-	-	-	-	-	-	-	-	-	-	-	-
		Comp			-	-	-	-	-	-	-	-	-	-	-	-	18	17	17	√16	-	-	-	-	-	-	-	-	-	-	-	-	-	-	-
		DCPD			-	-	-	-	-	-	-	-	-	-	-	-	25	24	22	21	-	-	-	-	-	-	-	-	-	-	-	-	-	-	-
PASSAT 2.5 4DR	9724 00	AB			-	-	-	-	-	-	-	-	10	10	10	-	-	-	-	-	-	-	-	-	-	-	-	-	-	-	-	-	-	-	-
		Coll			-	-	-	-	-	-	-	-	32	32	30	-	-	-	-	-	-	-	-	-	-	-	-	-	-	-	-	-	-	-	-
		Comp			-	-	-	-	-	-	-	-	24	24	22	-	-	-	-	-	-	-	-	-	-	-	-	-	-	-	-	-	-	-	-
		DCPD			-	-	-	-	-	-	-	-	36	35	34	-	-	-	-	-	-	-	-	-	-	-	-	-	-	-	-	-	-	-	-

√ - Approved Theft Deterrent System

MANUFACTURER/MODEL	CODE		24	23	22	21	20	19	18	17	16	15	14	13	12	11	10	09	08	07	06	05	04	03	02	01	00	99	98	97	96	95	94	93	92
VOLKSWAGEN																																			
PASSAT 3.6 4DR	9019 00	AB			-	-	-	-	10	10	10	10	10	10	10	-	-	-	-	10	9	-	-	-	-	-	-	-	-	-	-	-	-	-	-
		Coll			-	-	-	-	36	36	36	36	36	36	33	-	-	-	-	24	22	-	-	-	-	-	-	-	-	-	-	-	-	-	-
		Comp			-	-	-	-	36	35	35	35	35	32	31	-	-	-	-	√25	√21	-	-	-	-	-	-	-	-	-	-	-	-	-	-
		DCPD			-	-	-	-	44	44	44	44	44	44	37	-	-	-	-	26	20	-	-	-	-	-	-	-	-	-	-	-	-	-	-
PASSAT 3.6 4MOTION 4DR	9031 00	AB			-	-	-	-	-	-	-	-	-	-	-	-	-	-	9	9	9	-	-	-	-	-	-	-	-	-	-	-	-	-	-
		Coll			-	-	-	-	-	-	-	-	-	-	-	-	-	-	28	23	22	-	-	-	-	-	-	-	-	-	-	-	-	-	-
		Comp			-	-	-	-	-	-	-	-	-	-	-	-	-	-	30	√27	√27	-	-	-	-	-	-	-	-	-	-	-	-	-	-
		DCPD			-	-	-	-	-	-	-	-	-	-	-	-	-	-	22	20	20	-	-	-	-	-	-	-	-	-	-	-	-	-	-
PASSAT 3.6 4MOTION WAGON	9034 00	AB			-	-	-	-	-	-	-	-	-	-	-	-	8	9	8	8	-	-	-	-	-	-	-	-	-	-	-	-	-	-	-
		Coll			-	-	-	-	-	-	-	-	-	-	-	-	31	28	28	24	-	-	-	-	-	-	-	-	-	-	-	-	-	-	-
		Comp			-	-	-	-	-	-	-	-	-	-	-	-	29	26	25	√22	-	-	-	-	-	-	-	-	-	-	-	-	-	-	-
		DCPD			-	-	-	-	-	-	-	-	-	-	-	-	29	23	22	21	-	-	-	-	-	-	-	-	-	-	-	-	-	-	-
PASSAT 3.6 WAGON	9033 00	AB			-	-	-	-	-	-	-	-	-	-	-	-	-	-	-	9	-	-	-	-	-	-	-	-	-	-	-	-	-	-	-
		Coll			-	-	-	-	-	-	-	-	-	-	-	-	-	-	-	21	-	-	-	-	-	-	-	-	-	-	-	-	-	-	-
		Comp			-	-	-	-	-	-	-	-	-	-	-	-	-	-	-	√24	-	-	-	-	-	-	-	-	-	-	-	-	-	-	-
		DCPD			-	-	-	-	-	-	-	-	-	-	-	-	-	-	-	21	-	-	-	-	-	-	-	-	-	-	-	-	-	-	-
PASSAT 4DR DIESEL	9462 00	AB			-	-	-	-	-	-	-	-	-	-	-	-	-	-	-	-	-	-	-	-	-	-	-	-	-	-	-	9	-	9	-
		Coll			-	-	-	-	-	-	-	-	-	-	-	-	-	-	-	-	-	-	-	-	-	-	-	-	-	-	-	21	-	21	-
		Comp			-	-	-	-	-	-	-	-	-	-	-	-	-	-	-	-	-	-	-	-	-	-	-	-	-	-	-	15	-	15	-
		DCPD			-	-	-	-	-	-	-	-	-	-	-	-	-	-	-	-	-	-	-	-	-	-	-	-	-	-	-	22	-	22	-
PASSAT CC 2.0 TSI 4DR	9046 00	AB			-	-	-	-	-	-	-	-	-	9	9	9	9	10	-	-	-	-	-	-	-	-	-	-	-	-	-	-	-	-	-
		Coll			-	-	-	-	-	-	-	-	-	35	35	34	33	32	-	-	-	-	-	-	-	-	-	-	-	-	-	-	-	-	-
		Comp			-	-	-	-	-	-	-	-	-	29	28	28	27	27	-	-	-	-	-	-	-	-	-	-	-	-	-	-	-	-	-
		DCPD			-	-	-	-	-	-	-	-	-	39	36	36	34	34	-	-	-	-	-	-	-	-	-	-	-	-	-	-	-	-	-
PASSAT CC 3.6 4MOTION 4DR	9047 00	AB			-	-	-	-	-	-	-	-	-	10	10	10	10	10	-	-	-	-	-	-	-	-	-	-	-	-	-	-	-	-	-
		Coll			-	-	-	-	-	-	-	-	-	40	37	36	35	34	-	-	-	-	-	-	-	-	-	-	-	-	-	-	-	-	-
		Comp			-	-	-	-	-	-	-	-	-	32	32	32	32	32	-	-	-	-	-	-	-	-	-	-	-	-	-	-	-	-	-
		DCPD			-	-	-	-	-	-	-	-	-	40	39	39	38	36	-	-	-	-	-	-	-	-	-	-	-	-	-	-	-	-	-
PASSAT CL 4DR	9370 02	AB			-	-	-	-	-	-	-	-	-	-	-	-	-	-	-	-	-	-	-	-	-	-	-	-	-	-	-	-	-	8	-
		Coll			-	-	-	-	-	-	-	-	-	-	-	-	-	-	-	-	-	-	-	-	-	-	-	-	-	-	-	-	-	8	-
		Comp			-	-	-	-	-	-	-	-	-	-	-	-	-	-	-	-	-	-	-	-	-	-	-	-	-	-	-	-	-	9	-
		DCPD			-	-	-	-	-	-	-	-	-	-	-	-	-	-	-	-	-	-	-	-	-	-	-	-	-	-	-	-	-	12	-
PASSAT CL 4DR TURBO DIESEL	9462 03	AB			-	-	-	-	-	-	-	-	-	-	-	-	-	-	-	-	-	-	-	-	-	-	-	-	-	-	-	-	-	9	-
		Coll			-	-	-	-	-	-	-	-	-	-	-	-	-	-	-	-	-	-	-	-	-	-	-	-	-	-	-	-	-	21	-
		Comp			-	-	-	-	-	-	-	-	-	-	-	-	-	-	-	-	-	-	-	-	-	-	-	-	-	-	-	-	-	15	-
		DCPD			-	-	-	-	-	-	-	-	-	-	-	-	-	-	-	-	-	-	-	-	-	-	-	-	-	-	-	-	-	22	-
PASSAT CL WAGON	9455 01	AB			-	-	-	-	-	-	-	-	-	-	-	-	-	-	-	-	-	-	-	-	-	-	-	-	-	-	-	-	-	8	-
		Coll			-	-	-	-	-	-	-	-	-	-	-	-	-	-	-	-	-	-	-	-	-	-	-	-	-	-	-	-	-	8	-
		Comp			-	-	-	-	-	-	-	-	-	-	-	-	-	-	-	-	-	-	-	-	-	-	-	-	-	-	-	-	-	8	-
		DCPD			-	-	-	-	-	-	-	-	-	-	-	-	-	-	-	-	-	-	-	-	-	-	-	-	-	-	-	-	-	9	-
PASSAT COMFORTLINE 2.0 TSI 4DR	9018 03	AB			-	-	10	-	-	-	-	-	-	-	-	-	-	-	-	-	-	-	-	-	-	-	-	-	-	-	-	-	-	-	-
		Coll			-	-	29	-	-	-	-	-	-	-	-	-	-	-	-	-	-	-	-	-	-	-	-	-	-	-	-	-	-	-	-
		Comp			-	-	26	-	-	-	-	-	-	-	-	-	-	-	-	-	-	-	-	-	-	-	-	-	-	-	-	-	-	-	-
		DCPD			-	-	34	-	-	-	-	-	-	-	-	-	-	-	-	-	-	-	-	-	-	-	-	-	-	-	-	-	-	-	-

√ - Approved Theft Deterrent System

MANUFACTURER/MODEL	CODE		24	23	22	21	20	19	18	17	16	15	14	13	12	11	10	09	08	07	06	05	04	03	02	01	00	99	98	97	96	95	94	93	92
VOLKSWAGEN																																			
PASSAT EXECLINE 2.0 TSI 4DR	9018 05	AB			-	10	10	-	-	-	-	-	-	-	-	-	-	-	-	-	-	-	-	-	-	-	-	-	-	-	-	-	-	-	-
		Coll			-	29	29	-	-	-	-	-	-	-	-	-	-	-	-	-	-	-	-	-	-	-	-	-	-	-	-	-	-	-	-
		Comp			-	26	26	-	-	-	-	-	-	-	-	-	-	-	-	-	-	-	-	-	-	-	-	-	-	-	-	-	-	-	-
		DCPD			-	34	34	-	-	-	-	-	-	-	-	-	-	-	-	-	-	-	-	-	-	-	-	-	-	-	-	-	-	-	-
PASSAT GL 1.8T 4DR	9463 02	AB			-	-	-	-	-	-	-	-	-	-	-	-	-	-	-	-	-	9	9	9	-	-	-	-	-	-	-	-	-	-	-
		Coll			-	-	-	-	-	-	-	-	-	-	-	-	-	-	-	-	-	23	18	17	-	-	-	-	-	-	-	-	-	-	-
		Comp			-	-	-	-	-	-	-	-	-	-	-	-	-	-	-	-	-	√16	√15	√15	-	-	-	-	-	-	-	-	-	-	-
		DCPD			-	-	-	-	-	-	-	-	-	-	-	-	-	-	-	-	-	19	16	14	-	-	-	-	-	-	-	-	-	-	-
PASSAT GL 1.8T WAGON	9464 02	AB			-	-	-	-	-	-	-	-	-	-	-	-	-	-	-	-	-	-	8	8	-	-	-	-	-	-	-	-	-	-	-
		Coll			-	-	-	-	-	-	-	-	-	-	-	-	-	-	-	-	-	-	15	15	-	-	-	-	-	-	-	-	-	-	-
		Comp			-	-	-	-	-	-	-	-	-	-	-	-	-	-	-	-	-	-	√14	√14	-	-	-	-	-	-	-	-	-	-	-
		DCPD			-	-	-	-	-	-	-	-	-	-	-	-	-	-	-	-	-	-	15	15	-	-	-	-	-	-	-	-	-	-	-
PASSAT GL 4DR	9370 01	AB			-	-	-	-	-	-	-	-	-	-	-	-	-	-	-	-	-	-	-	-	-	-	-	-	-	-	-	-	-	8	-
		Coll			-	-	-	-	-	-	-	-	-	-	-	-	-	-	-	-	-	-	-	-	-	-	-	-	-	-	-	-	-	8	-
		Comp			-	-	-	-	-	-	-	-	-	-	-	-	-	-	-	-	-	-	-	-	-	-	-	-	-	-	-	-	-	9	-
		DCPD			-	-	-	-	-	-	-	-	-	-	-	-	-	-	-	-	-	-	-	-	-	-	-	-	-	-	-	-	-	12	-
PASSAT GL 4DR TURBO DIESEL	9462 04	AB			-	-	-	-	-	-	-	-	-	-	-	-	-	-	-	-	-	-	-	-	-	-	-	-	-	-	-	-	-	9	-
		Coll			-	-	-	-	-	-	-	-	-	-	-	-	-	-	-	-	-	-	-	-	-	-	-	-	-	-	-	-	-	21	-
		Comp			-	-	-	-	-	-	-	-	-	-	-	-	-	-	-	-	-	-	-	-	-	-	-	-	-	-	-	-	-	15	-
		DCPD			-	-	-	-	-	-	-	-	-	-	-	-	-	-	-	-	-	-	-	-	-	-	-	-	-	-	-	-	-	22	-
PASSAT GL SYNCRO G60 4DR	9456 01	AB			-	-	-	-	-	-	-	-	-	-	-	-	-	-	-	-	-	-	-	-	-	-	-	-	-	-	-	-	-	9	-
		Coll			-	-	-	-	-	-	-	-	-	-	-	-	-	-	-	-	-	-	-	-	-	-	-	-	-	-	-	-	-	19	-
		Comp			-	-	-	-	-	-	-	-	-	-	-	-	-	-	-	-	-	-	-	-	-	-	-	-	-	-	-	-	-	14	-
		DCPD			-	-	-	-	-	-	-	-	-	-	-	-	-	-	-	-	-	-	-	-	-	-	-	-	-	-	-	-	-	12	-
PASSAT GL TDI 4DR	9462 06	AB			-	-	-	-	-	-	-	-	-	-	-	-	-	-	-	-	-	9	9	-	-	-	-	-	-	-	-	-	-	-	-
		Coll			-	-	-	-	-	-	-	-	-	-	-	-	-	-	-	-	-	22	18	-	-	-	-	-	-	-	-	-	-	-	-
		Comp			-	-	-	-	-	-	-	-	-	-	-	-	-	-	-	-	-	√16	√14	-	-	-	-	-	-	-	-	-	-	-	-
		DCPD			-	-	-	-	-	-	-	-	-	-	-	-	-	-	-	-	-	26	21	-	-	-	-	-	-	-	-	-	-	-	-
PASSAT GL TDI WAGON	9481 03	AB			-	-	-	-	-	-	-	-	-	-	-	-	-	-	-	-	-	8	8	-	-	-	-	-	-	-	-	-	-	-	-
		Coll			-	-	-	-	-	-	-	-	-	-	-	-	-	-	-	-	-	20	18	-	-	-	-	-	-	-	-	-	-	-	-
		Comp			-	-	-	-	-	-	-	-	-	-	-	-	-	-	-	-	-	√16	√14	-	-	-	-	-	-	-	-	-	-	-	-
		DCPD			-	-	-	-	-	-	-	-	-	-	-	-	-	-	-	-	-	19	16	-	-	-	-	-	-	-	-	-	-	-	-
PASSAT GL WAGON	9455 02	AB			-	-	-	-	-	-	-	-	-	-	-	-	-	-	-	-	-	-	-	-	-	-	-	-	-	-	-	-	-	8	-
		Coll			-	-	-	-	-	-	-	-	-	-	-	-	-	-	-	-	-	-	-	-	-	-	-	-	-	-	-	-	-	8	-
		Comp			-	-	-	-	-	-	-	-	-	-	-	-	-	-	-	-	-	-	-	-	-	-	-	-	-	-	-	-	-	8	-
		DCPD			-	-	-	-	-	-	-	-	-	-	-	-	-	-	-	-	-	-	-	-	-	-	-	-	-	-	-	-	-	9	-
PASSAT GLS 1.8T 4DR	9463 01	AB			-	-	-	-	-	-	-	-	-	-	-	-	-	-	-	-	-	9	9	9	9	9	9	9	9	-	-	-	-	-	-
		Coll			-	-	-	-	-	-	-	-	-	-	-	-	-	-	-	-	-	23	18	17	15	15	15	15	15	-	-	-	-	-	-
		Comp			-	-	-	-	-	-	-	-	-	-	-	-	-	-	-	-	-	√16	√15	√15	√15	15	15	15	15	-	-	-	-	-	-
		DCPD			-	-	-	-	-	-	-	-	-	-	-	-	-	-	-	-	-	19	16	14	14	14	14	14	14	-	-	-	-	-	-
PASSAT GLS 1.8T 4MOTION 4DR	9559 00	AB			-	-	-	-	-	-	-	-	-	-	-	-	-	-	-	-	-	8	8	-	-	-	-	-	-	-	-	-	-	-	-
		Coll			-	-	-	-	-	-	-	-	-	-	-	-	-	-	-	-	-	23	23	-	-	-	-	-	-	-	-	-	-	-	-
		Comp			-	-	-	-	-	-	-	-	-	-	-	-	-	-	-	-	-	√19	√20	-	-	-	-	-	-	-	-	-	-	-	-
		DCPD			-	-	-	-	-	-	-	-	-	-	-	-	-	-	-	-	-	21	21	-	-	-	-	-	-	-	-	-	-	-	-

√ - Approved Theft Deterrent System

MANUFACTURER/MODEL	CODE		24	23	22	21	20	19	18	17	16	15	14	13	12	11	10	09	08	07	06	05	04	03	02	01	00	99	98	97	96	95	94	93	92
VOLKSWAGEN																																			
PASSAT GLS 1.8T 4MOTION WAGON	9560 00	AB			-	-	-	-	-	-	-	-	-	-	-	-	-	-	-	-	-	8	8	-	-	-	-	-	-	-	-	-	-	-	-
		Coll			-	-	-	-	-	-	-	-	-	-	-	-	-	-	-	-	-	24	20	-	-	-	-	-	-	-	-	-	-	-	-
		Comp			-	-	-	-	-	-	-	-	-	-	-	-	-	-	-	-	-	√16	√13	-	-	-	-	-	-	-	-	-	-	-	-
		DCPD			-	-	-	-	-	-	-	-	-	-	-	-	-	-	-	-	-	20	19	-	-	-	-	-	-	-	-	-	-	-	-
PASSAT GLS 1.8T WAGON	9464 01	AB			-	-	-	-	-	-	-	-	-	-	-	-	-	-	-	-	-	8	8	8	8	8	8	8	-	-	-	-	-	8	-
		Coll			-	-	-	-	-	-	-	-	-	-	-	-	-	-	-	-	-	19	15	15	15	15	15	15	-	-	-	-	-	15	-
		Comp			-	-	-	-	-	-	-	-	-	-	-	-	-	-	-	-	-	√17	√14	√14	√14	14	14	14	-	-	-	-	-	14	-
		DCPD			-	-	-	-	-	-	-	-	-	-	-	-	-	-	-	-	-	17	15	15	15	15	15	15	-	-	-	-	-	15	-
PASSAT GLS 4DR	9463 00	AB			-	-	-	-	-	-	-	-	-	-	-	-	-	-	-	-	-	-	-	-	-	-	9	9	-	-	9	9	-	9	-
		Coll			-	-	-	-	-	-	-	-	-	-	-	-	-	-	-	-	-	-	-	-	-	-	15	15	-	-	15	15	-	15	-
		Comp			-	-	-	-	-	-	-	-	-	-	-	-	-	-	-	-	-	-	-	-	-	-	15	15	-	-	15	15	-	15	-
		DCPD			-	-	-	-	-	-	-	-	-	-	-	-	-	-	-	-	-	-	-	-	-	-	14	14	-	-	14	14	-	14	-
PASSAT GLS 4DR TURBO DIESEL	9462 05	AB			-	-	-	-	-	-	-	-	-	-	-	-	-	-	-	-	-	-	-	-	-	-	-	-	-	-	-	9	-	-	-
		Coll			-	-	-	-	-	-	-	-	-	-	-	-	-	-	-	-	-	-	-	-	-	-	-	-	-	-	-	21	-	-	-
		Comp			-	-	-	-	-	-	-	-	-	-	-	-	-	-	-	-	-	-	-	-	-	-	-	-	-	-	-	15	-	-	-
		DCPD			-	-	-	-	-	-	-	-	-	-	-	-	-	-	-	-	-	-	-	-	-	-	-	-	-	-	-	22	-	-	-
PASSAT GLS SYNCRO 4DR	9497 00	AB			-	-	-	-	-	-	-	-	-	-	-	-	-	-	-	-	-	-	-	-	-	-	-	9	-	-	-	-	-	-	-
		Coll			-	-	-	-	-	-	-	-	-	-	-	-	-	-	-	-	-	-	-	-	-	-	-	24	-	-	-	-	-	-	-
		Comp			-	-	-	-	-	-	-	-	-	-	-	-	-	-	-	-	-	-	-	-	-	-	-	22	-	-	-	-	-	-	-
		DCPD			-	-	-	-	-	-	-	-	-	-	-	-	-	-	-	-	-	-	-	-	-	-	-	20	-	-	-	-	-	-	-
PASSAT GLS SYNCRO WAGON	9498 00	AB			-	-	-	-	-	-	-	-	-	-	-	-	-	-	-	-	-	-	-	-	-	-	-	8	-	-	-	-	-	-	-
		Coll			-	-	-	-	-	-	-	-	-	-	-	-	-	-	-	-	-	-	-	-	-	-	-	25	-	-	-	-	-	-	-
		Comp			-	-	-	-	-	-	-	-	-	-	-	-	-	-	-	-	-	-	-	-	-	-	-	18	-	-	-	-	-	-	-
		DCPD			-	-	-	-	-	-	-	-	-	-	-	-	-	-	-	-	-	-	-	-	-	-	-	20	-	-	-	-	-	-	-
PASSAT GLS TDI 4DR	9462 02	AB			-	-	-	-	-	-	-	-	-	-	-	-	-	-	-	-	-	9	9	-	-	-	-	-	9	-	9	-	-	-	-
		Coll			-	-	-	-	-	-	-	-	-	-	-	-	-	-	-	-	-	22	18	-	-	-	-	-	21	-	21	-	-	-	-
		Comp			-	-	-	-	-	-	-	-	-	-	-	-	-	-	-	-	-	√16	√14	-	-	-	-	-	15	-	15	-	-	-	-
		DCPD			-	-	-	-	-	-	-	-	-	-	-	-	-	-	-	-	-	26	21	-	-	-	-	-	22	-	22	-	-	-	-
PASSAT GLS TDI WAGON	9481 04	AB			-	-	-	-	-	-	-	-	-	-	-	-	-	-	-	-	-	8	8	-	-	-	-	-	-	8	-	-	-	-	-
		Coll			-	-	-	-	-	-	-	-	-	-	-	-	-	-	-	-	-	20	18	-	-	-	-	-	-	11	-	-	-	-	-
		Comp			-	-	-	-	-	-	-	-	-	-	-	-	-	-	-	-	-	√16	√14	-	-	-	-	-	-	10	-	-	-	-	-
		DCPD			-	-	-	-	-	-	-	-	-	-	-	-	-	-	-	-	-	19	16	-	-	-	-	-	-	9	-	-	-	-	-
PASSAT GLS V6 4DR	9486 00	AB			-	-	-	-	-	-	-	-	-	-	-	-	-	-	-	-	-	9	9	9	9	9	9	9	9	-	-	-	-	9	-
		Coll			-	-	-	-	-	-	-	-	-	-	-	-	-	-	-	-	-	28	21	20	18	18	18	18	18	-	-	-	-	18	-
		Comp			-	-	-	-	-	-	-	-	-	-	-	-	-	-	-	-	-	√22	√18	√18	√18	18	18	18	18	-	-	-	-	18	-
		DCPD			-	-	-	-	-	-	-	-	-	-	-	-	-	-	-	-	-	30	17	18	17	17	17	17	17	-	-	-	-	17	-
PASSAT GLS V6 4MOTION 4DR	9515 00	AB			-	-	-	-	-	-	-	-	-	-	-	-	-	-	-	-	-	-	-	-	9	9	9	9	-	-	-	-	-	-	-
		Coll			-	-	-	-	-	-	-	-	-	-	-	-	-	-	-	-	-	-	-	-	24	24	24	24	-	-	-	-	-	-	-
		Comp			-	-	-	-	-	-	-	-	-	-	-	-	-	-	-	-	-	-	-	-	√17	17	17	17	-	-	-	-	-	-	-
		DCPD			-	-	-	-	-	-	-	-	-	-	-	-	-	-	-	-	-	-	-	-	24	24	24	24	-	-	-	-	-	-	-
PASSAT GLS V6 4MOTION WAGON	9514 00	AB			-	-	-	-	-	-	-	-	-	-	-	-	-	-	-	-	-	-	-	-	8	8	8	-	-	-	-	-	-	-	-
		Coll			-	-	-	-	-	-	-	-	-	-	-	-	-	-	-	-	-	-	-	-	24	24	24	-	-	-	-	-	-	-	-
		Comp			-	-	-	-	-	-	-	-	-	-	-	-	-	-	-	-	-	-	-	-	√16	16	16	-	-	-	-	-	-	-	-
		DCPD			-	-	-	-	-	-	-	-	-	-	-	-	-	-	-	-	-	-	-	-	21	21	21	-	-	-	-	-	-	-	-

√ - Approved Theft Deterrent System

MANUFACTURER/MODEL	CODE		24	23	22	21	20	19	18	17	16	15	14	13	12	11	10	09	08	07	06	05	04	03	02	01	00	99	98	97	96	95	94	93	92
VOLKSWAGEN																																			
PASSAT GLS V6 WAGON	9521 00	AB			-	-	-	-	-	-	-	-	-	-	-	-	-	-	-	-	-	8	8	9	8	8	8	8	-	-	-	-	-	-	-
		Coll			-	-	-	-	-	-	-	-	-	-	-	-	-	-	-	-	-	21	20	21	19	19	19	19	-	-	-	-	-	-	-
		Comp			-	-	-	-	-	-	-	-	-	-	-	-	-	-	-	-	-	√17	√15	√18	√17	17	17	17	-	-	-	-	-	-	-
		DCPD			-	-	-	-	-	-	-	-	-	-	-	-	-	-	-	-	-	21	21	20	18	18	18	18	-	-	-	-	-	-	-
PASSAT GLS VR6 WAGON	9521 01	AB			-	-	-	-	-	-	-	-	-	-	-	-	-	-	-	-	-	-	-	9	8	8	-	-	-	-	-	-	-	8	-
		Coll			-	-	-	-	-	-	-	-	-	-	-	-	-	-	-	-	-	-	-	21	19	19	-	-	-	-	-	-	-	19	-
		Comp			-	-	-	-	-	-	-	-	-	-	-	-	-	-	-	-	-	-	-	√18	√17	17	-	-	-	-	-	-	-	17	-
		DCPD			-	-	-	-	-	-	-	-	-	-	-	-	-	-	-	-	-	-	-	20	18	18	-	-	-	-	-	-	-	18	-
PASSAT GLS WAGON	9464 00	AB			-	-	-	-	-	-	-	-	-	-	-	-	-	-	-	-	-	-	-	-	-	-	8	8	8	-	-	-	-	8	-
		Coll			-	-	-	-	-	-	-	-	-	-	-	-	-	-	-	-	-	-	-	-	-	-	15	15	15	-	-	-	-	15	-
		Comp			-	-	-	-	-	-	-	-	-	-	-	-	-	-	-	-	-	-	-	-	-	-	14	14	14	-	-	-	-	14	-
		DCPD			-	-	-	-	-	-	-	-	-	-	-	-	-	-	-	-	-	-	-	-	-	-	15	15	15	-	-	-	-	15	-
PASSAT GLS WAGON TURBO DIESEL	9481 02	AB			-	-	-	-	-	-	-	-	-	-	-	-	-	-	-	-	-	-	-	-	-	-	-	-	8	-	-	8	-	-	-
		Coll			-	-	-	-	-	-	-	-	-	-	-	-	-	-	-	-	-	-	-	-	-	-	-	-	11	-	-	11	-	-	-
		Comp			-	-	-	-	-	-	-	-	-	-	-	-	-	-	-	-	-	-	-	-	-	-	-	-	10	-	-	10	-	-	-
		DCPD			-	-	-	-	-	-	-	-	-	-	-	-	-	-	-	-	-	-	-	-	-	-	-	-	9	-	-	9	-	-	-
PASSAT GLX 4DR	9468 00	AB			-	-	-	-	-	-	-	-	-	-	-	-	-	-	-	-	-	-	-	10	10	10	10	10	10	10	10	10	10	10	-
		Coll			-	-	-	-	-	-	-	-	-	-	-	-	-	-	-	-	-	-	-	20	22	22	22	22	22	22	22	22	22	22	-
		Comp			-	-	-	-	-	-	-	-	-	-	-	-	-	-	-	-	-	-	-	√19	√18	18	18	18	18	18	18	18	18	18	-
		DCPD			-	-	-	-	-	-	-	-	-	-	-	-	-	-	-	-	-	-	-	18	17	17	17	17	17	17	17	17	17	17	-
PASSAT GLX SYNCRO 4DR	9499 00	AB			-	-	-	-	-	-	-	-	-	-	-	-	-	-	-	-	-	-	-	-	-	-	-	9	-	-	-	-	-	-	-
		Coll			-	-	-	-	-	-	-	-	-	-	-	-	-	-	-	-	-	-	-	-	-	-	-	24	-	-	-	-	-	-	-
		Comp			-	-	-	-	-	-	-	-	-	-	-	-	-	-	-	-	-	-	-	-	-	-	-	22	-	-	-	-	-	-	-
		DCPD			-	-	-	-	-	-	-	-	-	-	-	-	-	-	-	-	-	-	-	-	-	-	-	20	-	-	-	-	-	-	-
PASSAT GLX V6 4DR	9468 01	AB			-	-	-	-	-	-	-	-	-	-	-	-	-	-	-	-	-	9	10	10	10	10	10	10	10	-	-	-	-	-	-
		Coll			-	-	-	-	-	-	-	-	-	-	-	-	-	-	-	-	-	27	26	20	22	22	22	22	22	-	-	-	-	-	-
		Comp			-	-	-	-	-	-	-	-	-	-	-	-	-	-	-	-	-	√22	√22	√19	√18	18	18	18	18	-	-	-	-	-	-
		DCPD			-	-	-	-	-	-	-	-	-	-	-	-	-	-	-	-	-	20	21	18	17	17	17	17	17	-	-	-	-	-	-
PASSAT GLX V6 4MOTION 4DR	9515 01	AB			-	-	-	-	-	-	-	-	-	-	-	-	-	-	-	-	-	9	10	10	9	9	9	9	-	-	-	-	-	-	-
		Coll			-	-	-	-	-	-	-	-	-	-	-	-	-	-	-	-	-	30	26	25	24	24	24	24	-	-	-	-	-	-	-
		Comp			-	-	-	-	-	-	-	-	-	-	-	-	-	-	-	-	-	√25	√20	√18	√17	17	17	17	-	-	-	-	-	-	-
		DCPD			-	-	-	-	-	-	-	-	-	-	-	-	-	-	-	-	-	25	25	24	24	24	24	24	-	-	-	-	-	-	-
PASSAT GLX V6 4MOTION WAGON	9514 01	AB			-	-	-	-	-	-	-	-	-	-	-	-	-	-	-	-	-	9	8	8	8	8	8	-	-	-	-	-	-	-	-
		Coll			-	-	-	-	-	-	-	-	-	-	-	-	-	-	-	-	-	27	28	27	24	24	24	-	-	-	-	-	-	-	-
		Comp			-	-	-	-	-	-	-	-	-	-	-	-	-	-	-	-	-	√22	√18	√17	√16	16	16	-	-	-	-	-	-	-	-
		DCPD			-	-	-	-	-	-	-	-	-	-	-	-	-	-	-	-	-	22	21	22	21	21	21	-	-	-	-	-	-	-	-
PASSAT GLX V6 WAGON	9469 01	AB			-	-	-	-	-	-	-	-	-	-	-	-	-	-	-	-	-	8	8	8	8	8	8	-	-	-	8	-	8	8	-
		Coll			-	-	-	-	-	-	-	-	-	-	-	-	-	-	-	-	-	25	24	24	24	24	24	-	-	-	24	-	24	24	-
		Comp			-	-	-	-	-	-	-	-	-	-	-	-	-	-	-	-	-	√21	√20	√19	√19	19	19	-	-	-	19	-	19	19	-
		DCPD			-	-	-	-	-	-	-	-	-	-	-	-	-	-	-	-	-	30	26	25	19	19	19	-	-	-	19	-	19	19	-
PASSAT GLX WAGON	9469 00	AB			-	-	-	-	-	-	-	-	-	-	-	-	-	-	-	-	-	-	-	-	-	-	-	-	-	8	8	8	8	8	-
		Coll			-	-	-	-	-	-	-	-	-	-	-	-	-	-	-	-	-	-	-	-	-	-	-	-	-	24	24	24	24	24	-
		Comp			-	-	-	-	-	-	-	-	-	-	-	-	-	-	-	-	-	-	-	-	-	-	-	-	-	19	19	19	19	19	-
		DCPD			-	-	-	-	-	-	-	-	-	-	-	-	-	-	-	-	-	-	-	-	-	-	-	-	-	19	19	19	19	19	-

√ - Approved Theft Deterrent System

MANUFACTURER/MODEL	CODE		24	23	22	21	20	19	18	17	16	15	14	13	12	11	10	09	08	07	06	05	04	03	02	01	00	99	98	97	96	95	94	93	92
VOLKSWAGEN																																			
PASSAT GT 3.6 4DR	9019 01	AB			-	-	-	-	10	-	-	-	-	-	-	-	-	-	-	-	-	-	-	-	-	-	-	-	-	-	-	-	-	-	-
		Coll			-	-	-	-	36	-	-	-	-	-	-	-	-	-	-	-	-	-	-	-	-	-	-	-	-	-	-	-	-	-	-
		Comp			-	-	-	-	36	-	-	-	-	-	-	-	-	-	-	-	-	-	-	-	-	-	-	-	-	-	-	-	-	-	-
		DCPD			-	-	-	-	44	-	-	-	-	-	-	-	-	-	-	-	-	-	-	-	-	-	-	-	-	-	-	-	-	-	-
PASSAT HIGHLINE 2.0 TSI 4DR	9018 04	AB			-	10	10	-	-	-	-	-	-	-	-	-	-	-	-	-	-	-	-	-	-	-	-	-	-	-	-	-	-	-	-
		Coll			-	29	29	-	-	-	-	-	-	-	-	-	-	-	-	-	-	-	-	-	-	-	-	-	-	-	-	-	-	-	-
		Comp			-	26	26	-	-	-	-	-	-	-	-	-	-	-	-	-	-	-	-	-	-	-	-	-	-	-	-	-	-	-	-
		DCPD			-	34	34	-	-	-	-	-	-	-	-	-	-	-	-	-	-	-	-	-	-	-	-	-	-	-	-	-	-	-	-
PASSAT TDI 4DR	9462 01	AB			-	-	-	-	-	-	-	-	-	-	-	-	-	-	-	-	-	-	-	-	-	-	-	-	9	9	9	-	-	-	-
		Coll			-	-	-	-	-	-	-	-	-	-	-	-	-	-	-	-	-	-	-	-	-	-	-	-	21	21	21	-	-	-	-
		Comp			-	-	-	-	-	-	-	-	-	-	-	-	-	-	-	-	-	-	-	-	-	-	-	-	15	15	15	-	-	-	-
		DCPD			-	-	-	-	-	-	-	-	-	-	-	-	-	-	-	-	-	-	-	-	-	-	-	-	22	22	22	-	-	-	-
PASSAT TDI WAGON	9481 01	AB			-	-	-	-	-	-	-	-	-	-	-	-	-	-	-	-	-	-	-	-	-	-	-	-	-	8	8	-	-	-	-
		Coll			-	-	-	-	-	-	-	-	-	-	-	-	-	-	-	-	-	-	-	-	-	-	-	-	-	11	11	-	-	-	-
		Comp			-	-	-	-	-	-	-	-	-	-	-	-	-	-	-	-	-	-	-	-	-	-	-	-	-	10	10	-	-	-	-
		DCPD			-	-	-	-	-	-	-	-	-	-	-	-	-	-	-	-	-	-	-	-	-	-	-	-	-	9	9	-	-	-	-
PASSAT W8 4MOTION 4DR	9516 00	AB			-	-	-	-	-	-	-	-	-	-	-	-	-	-	-	-	-	-	9	9	8	-	-	-	-	-	-	-	-	-	-
		Coll			-	-	-	-	-	-	-	-	-	-	-	-	-	-	-	-	-	-	32	29	26	-	-	-	-	-	-	-	-	-	-
		Comp			-	-	-	-	-	-	-	-	-	-	-	-	-	-	-	-	-	-	√30	√29	√27	-	-	-	-	-	-	-	-	-	-
		DCPD			-	-	-	-	-	-	-	-	-	-	-	-	-	-	-	-	-	-	24	23	19	-	-	-	-	-	-	-	-	-	-
PASSAT W8 4MOTION WAGON	9525 00	AB			-	-	-	-	-	-	-	-	-	-	-	-	-	-	-	-	-	-	8	8	8	-	-	-	-	-	-	-	-	-	-
		Coll			-	-	-	-	-	-	-	-	-	-	-	-	-	-	-	-	-	-	31	31	21	-	-	-	-	-	-	-	-	-	-
		Comp			-	-	-	-	-	-	-	-	-	-	-	-	-	-	-	-	-	-	√20	√19	√15	-	-	-	-	-	-	-	-	-	-
		DCPD			-	-	-	-	-	-	-	-	-	-	-	-	-	-	-	-	-	-	24	20	17	-	-	-	-	-	-	-	-	-	-
PASSAT WAGON	9455 00	AB			-	-	-	-	-	-	-	-	-	-	-	-	-	-	-	-	-	-	-	-	-	-	-	-	-	-	-	-	-	8	-
		Coll			-	-	-	-	-	-	-	-	-	-	-	-	-	-	-	-	-	-	-	-	-	-	-	-	-	-	-	-	-	8	-
		Comp			-	-	-	-	-	-	-	-	-	-	-	-	-	-	-	-	-	-	-	-	-	-	-	-	-	-	-	-	-	8	-
		DCPD			-	-	-	-	-	-	-	-	-	-	-	-	-	-	-	-	-	-	-	-	-	-	-	-	-	-	-	-	-	9	-
PASSAT WAGON DIESEL	9481 00	AB			-	-	-	-	-	-	-	-	-	-	-	-	-	-	-	-	-	-	-	-	-	-	-	-	-	8	8	8	-	-	-
		Coll			-	-	-	-	-	-	-	-	-	-	-	-	-	-	-	-	-	-	-	-	-	-	-	-	-	11	11	11	-	-	-
		Comp			-	-	-	-	-	-	-	-	-	-	-	-	-	-	-	-	-	-	-	-	-	-	-	-	-	10	10	10	-	-	-
		DCPD			-	-	-	-	-	-	-	-	-	-	-	-	-	-	-	-	-	-	-	-	-	-	-	-	-	9	9	9	-	-	-
PASSAT WOLFSBURG 2.0 TSI 4DR	9018 02	AB			-	-	-	10	-	-	-	-	-	-	-	-	-	-	-	-	-	-	-	-	-	-	-	-	-	-	-	-	-	-	-
		Coll			-	-	-	30	-	-	-	-	-	-	-	-	-	-	-	-	-	-	-	-	-	-	-	-	-	-	-	-	-	-	-
		Comp			-	-	-	27	-	-	-	-	-	-	-	-	-	-	-	-	-	-	-	-	-	-	-	-	-	-	-	-	-	-	-
		DCPD			-	-	-	35	-	-	-	-	-	-	-	-	-	-	-	-	-	-	-	-	-	-	-	-	-	-	-	-	-	-	-
PHAETON V8 4MOTION 4DR	9554 00	AB			-	-	-	-	-	-	-	-	-	-	-	-	-	-	-	-	8	8	8	-	-	-	-	-	-	-	-	-	-	-	-
		Coll			-	-	-	-	-	-	-	-	-	-	-	-	-	-	-	-	54	54	54	-	-	-	-	-	-	-	-	-	-	-	-
		Comp			-	-	-	-	-	-	-	-	-	-	-	-	-	-	-	-	√40	√37	√37	-	-	-	-	-	-	-	-	-	-	-	-
		DCPD			-	-	-	-	-	-	-	-	-	-	-	-	-	-	-	-	47	43	42	-	-	-	-	-	-	-	-	-	-	-	-
PHAETON W12 4MOTION 4DR	9555 00	AB			-	-	-	-	-	-	-	-	-	-	-	-	-	-	-	-	7	7	7	-	-	-	-	-	-	-	-	-	-	-	-
		Coll			-	-	-	-	-	-	-	-	-	-	-	-	-	-	-	-	56	56	56	-	-	-	-	-	-	-	-	-	-	-	-
		Comp			-	-	-	-	-	-	-	-	-	-	-	-	-	-	-	-	√41	√41	√41	-	-	-	-	-	-	-	-	-	-	-	-
		DCPD			-	-	-	-	-	-	-	-	-	-	-	-	-	-	-	-	48	48	47	-	-	-	-	-	-	-	-	-	-	-	-

√ - Approved Theft Deterrent System

MANUFACTURER/MODEL	CODE		24	23	22	21	20	19	18	17	16	15	14	13	12	11	10	09	08	07	06	05	04	03	02	01	00	99	98	97	96	95	94	93	92
VOLKSWAGEN																																			
R32 4MOTION 2DR HATCHBACK	9558 00	AB			-	-	-	-	-	-	-	-	-	-	-	-	-	-	8	-	-	-	8	-	-	-	-	-	-	-	-	-	-	-	-
		Coll			-	-	-	-	-	-	-	-	-	-	-	-	-	-	34	-	-	-	16	-	-	-	-	-	-	-	-	-	-	-	-
		Comp			-	-	-	-	-	-	-	-	-	-	-	-	-	-	30	-	-	-	29	-	-	-	-	-	-	-	-	-	-	-	-
		DCPD			-	-	-	-	-	-	-	-	-	-	-	-	-	-	32	-	-	-	13	-	-	-	-	-	-	-	-	-	-	-	-
RABBIT 2.5 2DR HATCHBACK	9077 00	AB			-	-	-	-	-	-	-	-	-	-	-	-	-	10	10	10	10	-	-	-	-	-	-	-	-	-	-	-	-	-	-
		Coll			-	-	-	-	-	-	-	-	-	-	-	-	-	21	20	20	20	-	-	-	-	-	-	-	-	-	-	-	-	-	-
		Comp			-	-	-	-	-	-	-	-	-	-	-	-	-	17	14	√14	√14	-	-	-	-	-	-	-	-	-	-	-	-	-	-
		DCPD			-	-	-	-	-	-	-	-	-	-	-	-	-	19	18	18	18	-	-	-	-	-	-	-	-	-	-	-	-	-	-
RABBIT 2.5 4DR HATCHBACK	9078 00	AB			-	-	-	-	-	-	-	-	-	-	-	-	-	10	11	11	10	-	-	-	-	-	-	-	-	-	-	-	-	-	-
		Coll			-	-	-	-	-	-	-	-	-	-	-	-	-	23	23	21	22	-	-	-	-	-	-	-	-	-	-	-	-	-	-
		Comp			-	-	-	-	-	-	-	-	-	-	-	-	-	17	15	√14	√12	-	-	-	-	-	-	-	-	-	-	-	-	-	-
		DCPD			-	-	-	-	-	-	-	-	-	-	-	-	-	23	20	21	21	-	-	-	-	-	-	-	-	-	-	-	-	-	-
RABBIT GL 2DR HATCHBACK	9598 00	AB			-	-	-	-	-	-	-	-	-	-	-	-	-	-	-	10	-	-	-	-	-	-	-	-	-	-	-	-	-	-	-
		Coll			-	-	-	-	-	-	-	-	-	-	-	-	-	-	-	24	-	-	-	-	-	-	-	-	-	-	-	-	-	-	-
		Comp			-	-	-	-	-	-	-	-	-	-	-	-	-	-	-	√15	-	-	-	-	-	-	-	-	-	-	-	-	-	-	-
		DCPD			-	-	-	-	-	-	-	-	-	-	-	-	-	-	-	23	-	-	-	-	-	-	-	-	-	-	-	-	-	-	-
RABBIT GL 4DR HATCHBACK	9335 00	AB			-	-	-	-	-	-	-	-	-	-	-	-	-	-	-	10	-	-	-	-	-	-	-	-	-	-	-	-	-	-	-
		Coll			-	-	-	-	-	-	-	-	-	-	-	-	-	-	-	26	-	-	-	-	-	-	-	-	-	-	-	-	-	-	-
		Comp			-	-	-	-	-	-	-	-	-	-	-	-	-	-	-	√14	-	-	-	-	-	-	-	-	-	-	-	-	-	-	-
		DCPD			-	-	-	-	-	-	-	-	-	-	-	-	-	-	-	27	-	-	-	-	-	-	-	-	-	-	-	-	-	-	-
VOLKSWAGEN TRUCK/VAN																																			
ATLAS 4DR 2WD	9843 00	AB			-	-	-	-	9	-	-	-	-	-	-	-	-	-	-	-	-	-	-	-	-	-	-	-	-	-	-	-	-	-	-
		Coll			-	-	-	-	31	-	-	-	-	-	-	-	-	-	-	-	-	-	-	-	-	-	-	-	-	-	-	-	-	-	-
		Comp			-	-	-	-	32	-	-	-	-	-	-	-	-	-	-	-	-	-	-	-	-	-	-	-	-	-	-	-	-	-	-
		DCPD			-	-	-	-	36	-	-	-	-	-	-	-	-	-	-	-	-	-	-	-	-	-	-	-	-	-	-	-	-	-	-
ATLAS COMFORTLINE 2.0 TFSI 4DR AWD	9859 01	AB			-	9	-	-	-	-	-	-	-	-	-	-	-	-	-	-	-	-	-	-	-	-	-	-	-	-	-	-	-	-	-
		Coll			-	32	-	-	-	-	-	-	-	-	-	-	-	-	-	-	-	-	-	-	-	-	-	-	-	-	-	-	-	-	-
		Comp			-	34	-	-	-	-	-	-	-	-	-	-	-	-	-	-	-	-	-	-	-	-	-	-	-	-	-	-	-	-	-
		DCPD			-	35	-	-	-	-	-	-	-	-	-	-	-	-	-	-	-	-	-	-	-	-	-	-	-	-	-	-	-	-	-
ATLAS COMFORTLINE 4DR 2WD	9843 02	AB			-	-	-	10	-	-	-	-	-	-	-	-	-	-	-	-	-	-	-	-	-	-	-	-	-	-	-	-	-	-	-
		Coll			-	-	-	31	-	-	-	-	-	-	-	-	-	-	-	-	-	-	-	-	-	-	-	-	-	-	-	-	-	-	-
		Comp			-	-	-	36	-	-	-	-	-	-	-	-	-	-	-	-	-	-	-	-	-	-	-	-	-	-	-	-	-	-	-
		DCPD			-	-	-	37	-	-	-	-	-	-	-	-	-	-	-	-	-	-	-	-	-	-	-	-	-	-	-	-	-	-	-
ATLAS COMFORTLINE V6 4DR AWD	9844 02	AB			-	9	-	9	-	-	-	-	-	-	-	-	-	-	-	-	-	-	-	-	-	-	-	-	-	-	-	-	-	-	-
		Coll			-	33	-	32	-	-	-	-	-	-	-	-	-	-	-	-	-	-	-	-	-	-	-	-	-	-	-	-	-	-	-
		Comp			-	35	-	34	-	-	-	-	-	-	-	-	-	-	-	-	-	-	-	-	-	-	-	-	-	-	-	-	-	-	-
		DCPD			-	37	-	37	-	-	-	-	-	-	-	-	-	-	-	-	-	-	-	-	-	-	-	-	-	-	-	-	-	-	-
ATLAS CROSS SPORT COMF 2.0 TFSI 4DR AWD	9857 01	AB			-	9	9	-	-	-	-	-	-	-	-	-	-	-	-	-	-	-	-	-	-	-	-	-	-	-	-	-	-	-	-
		Coll			-	32	32	-	-	-	-	-	-	-	-	-	-	-	-	-	-	-	-	-	-	-	-	-	-	-	-	-	-	-	-
		Comp			-	35	35	-	-	-	-	-	-	-	-	-	-	-	-	-	-	-	-	-	-	-	-	-	-	-	-	-	-	-	-
		DCPD			-	37	37	-	-	-	-	-	-	-	-	-	-	-	-	-	-	-	-	-	-	-	-	-	-	-	-	-	-	-	-

√ - Approved Theft Deterrent System

MANUFACTURER/MODEL	CODE		24	23	22	21	20	19	18	17	16	15	14	13	12	11	10	09	08	07	06	05	04	03	02	01	00	99	98	97	96	95	94	93	92
VOLKSWAGEN TRUCK/VAN																																			
ATLAS CROSS SPORT COMFORTLINE V6 4DR AWD	9858 00	AB			-	9	9	-	-	-	-	-	-	-	-	-	-	-	-	-	-	-	-	-	-	-	-	-	-	-	-	-	-	-	-
		Coll			-	32	32	-	-	-	-	-	-	-	-	-	-	-	-	-	-	-	-	-	-	-	-	-	-	-	-	-	-	-	-
		Comp			-	35	35	-	-	-	-	-	-	-	-	-	-	-	-	-	-	-	-	-	-	-	-	-	-	-	-	-	-	-	-
		DCPD			-	37	37	-	-	-	-	-	-	-	-	-	-	-	-	-	-	-	-	-	-	-	-	-	-	-	-	-	-	-	-
ATLAS CROSS SPORT EXEC 2.0 TFSI 4DR AWD	9857 02	AB			-	9	9	-	-	-	-	-	-	-	-	-	-	-	-	-	-	-	-	-	-	-	-	-	-	-	-	-	-	-	-
		Coll			-	32	32	-	-	-	-	-	-	-	-	-	-	-	-	-	-	-	-	-	-	-	-	-	-	-	-	-	-	-	-
		Comp			-	35	35	-	-	-	-	-	-	-	-	-	-	-	-	-	-	-	-	-	-	-	-	-	-	-	-	-	-	-	-
		DCPD			-	37	37	-	-	-	-	-	-	-	-	-	-	-	-	-	-	-	-	-	-	-	-	-	-	-	-	-	-	-	-
ATLAS CROSS SPORT EXECLINE V6 4DR AWD	9858 01	AB			-	9	9	-	-	-	-	-	-	-	-	-	-	-	-	-	-	-	-	-	-	-	-	-	-	-	-	-	-	-	-
		Coll			-	32	32	-	-	-	-	-	-	-	-	-	-	-	-	-	-	-	-	-	-	-	-	-	-	-	-	-	-	-	-
		Comp			-	35	35	-	-	-	-	-	-	-	-	-	-	-	-	-	-	-	-	-	-	-	-	-	-	-	-	-	-	-	-
		DCPD			-	37	37	-	-	-	-	-	-	-	-	-	-	-	-	-	-	-	-	-	-	-	-	-	-	-	-	-	-	-	-
ATLAS CROSS SPORT HIGH 2.0 TFSI 4DR AWD	9857 03	AB			-	9	-	-	-	-	-	-	-	-	-	-	-	-	-	-	-	-	-	-	-	-	-	-	-	-	-	-	-	-	-
		Coll			-	32	-	-	-	-	-	-	-	-	-	-	-	-	-	-	-	-	-	-	-	-	-	-	-	-	-	-	-	-	-
		Comp			-	35	-	-	-	-	-	-	-	-	-	-	-	-	-	-	-	-	-	-	-	-	-	-	-	-	-	-	-	-	-
		DCPD			-	37	-	-	-	-	-	-	-	-	-	-	-	-	-	-	-	-	-	-	-	-	-	-	-	-	-	-	-	-	-
ATLAS CROSS SPORT HIGHLINE V6 4DR AWD	9858 02	AB			-	9	-	-	-	-	-	-	-	-	-	-	-	-	-	-	-	-	-	-	-	-	-	-	-	-	-	-	-	-	-
		Coll			-	32	-	-	-	-	-	-	-	-	-	-	-	-	-	-	-	-	-	-	-	-	-	-	-	-	-	-	-	-	-
		Comp			-	35	-	-	-	-	-	-	-	-	-	-	-	-	-	-	-	-	-	-	-	-	-	-	-	-	-	-	-	-	-
		DCPD			-	37	-	-	-	-	-	-	-	-	-	-	-	-	-	-	-	-	-	-	-	-	-	-	-	-	-	-	-	-	-
ATLAS CROSS SPORT TREND 2.0 TFSI 4DR AWD	9857 00	AB			-	9	9	-	-	-	-	-	-	-	-	-	-	-	-	-	-	-	-	-	-	-	-	-	-	-	-	-	-	-	-
		Coll			-	32	32	-	-	-	-	-	-	-	-	-	-	-	-	-	-	-	-	-	-	-	-	-	-	-	-	-	-	-	-
		Comp			-	35	35	-	-	-	-	-	-	-	-	-	-	-	-	-	-	-	-	-	-	-	-	-	-	-	-	-	-	-	-
		DCPD			-	37	37	-	-	-	-	-	-	-	-	-	-	-	-	-	-	-	-	-	-	-	-	-	-	-	-	-	-	-	-
ATLAS EXECLINE V6 4DR AWD	9844 04	AB			-	9	-	9	-	-	-	-	-	-	-	-	-	-	-	-	-	-	-	-	-	-	-	-	-	-	-	-	-	-	-
		Coll			-	33	-	32	-	-	-	-	-	-	-	-	-	-	-	-	-	-	-	-	-	-	-	-	-	-	-	-	-	-	-
		Comp			-	35	-	34	-	-	-	-	-	-	-	-	-	-	-	-	-	-	-	-	-	-	-	-	-	-	-	-	-	-	-
		DCPD			-	37	-	37	-	-	-	-	-	-	-	-	-	-	-	-	-	-	-	-	-	-	-	-	-	-	-	-	-	-	-
ATLAS HIGHLINE 2.0 TFSI 4DR AWD	9859 02	AB			-	9	-	-	-	-	-	-	-	-	-	-	-	-	-	-	-	-	-	-	-	-	-	-	-	-	-	-	-	-	-
		Coll			-	32	-	-	-	-	-	-	-	-	-	-	-	-	-	-	-	-	-	-	-	-	-	-	-	-	-	-	-	-	-
		Comp			-	34	-	-	-	-	-	-	-	-	-	-	-	-	-	-	-	-	-	-	-	-	-	-	-	-	-	-	-	-	-
		DCPD			-	35	-	-	-	-	-	-	-	-	-	-	-	-	-	-	-	-	-	-	-	-	-	-	-	-	-	-	-	-	-
ATLAS HIGHLINE V6 4DR AWD	9844 03	AB			-	9	-	9	-	-	-	-	-	-	-	-	-	-	-	-	-	-	-	-	-	-	-	-	-	-	-	-	-	-	-
		Coll			-	33	-	32	-	-	-	-	-	-	-	-	-	-	-	-	-	-	-	-	-	-	-	-	-	-	-	-	-	-	-
		Comp			-	35	-	34	-	-	-	-	-	-	-	-	-	-	-	-	-	-	-	-	-	-	-	-	-	-	-	-	-	-	-
		DCPD			-	37	-	37	-	-	-	-	-	-	-	-	-	-	-	-	-	-	-	-	-	-	-	-	-	-	-	-	-	-	-
ATLAS SE V6 4DR AWD	9844 05	AB			-	-	-	9	-	-	-	-	-	-	-	-	-	-	-	-	-	-	-	-	-	-	-	-	-	-	-	-	-	-	-
		Coll			-	-	-	32	-	-	-	-	-	-	-	-	-	-	-	-	-	-	-	-	-	-	-	-	-	-	-	-	-	-	-
		Comp			-	-	-	34	-	-	-	-	-	-	-	-	-	-	-	-	-	-	-	-	-	-	-	-	-	-	-	-	-	-	-
		DCPD			-	-	-	37	-	-	-	-	-	-	-	-	-	-	-	-	-	-	-	-	-	-	-	-	-	-	-	-	-	-	-
ATLAS TREDNLINE V6 4DR AWD	9844 01	AB			-	-	-	9	-	-	-	-	-	-	-	-	-	-	-	-	-	-	-	-	-	-	-	-	-	-	-	-	-	-	-
		Coll			-	-	-	32	-	-	-	-	-	-	-	-	-	-	-	-	-	-	-	-	-	-	-	-	-	-	-	-	-	-	-
		Comp			-	-	-	34	-	-	-	-	-	-	-	-	-	-	-	-	-	-	-	-	-	-	-	-	-	-	-	-	-	-	-
		DCPD			-	-	-	37	-	-	-	-	-	-	-	-	-	-	-	-	-	-	-	-	-	-	-	-	-	-	-	-	-	-	-

√ - Approved Theft Deterrent System

MANUFACTURER/MODEL	CODE		24	23	22	21	20	19	18	17	16	15	14	13	12	11	10	09	08	07	06	05	04	03	02	01	00	99	98	97	96	95	94	93	92
VOLKSWAGEN TRUCK/VAN																																			
ATLAS TRENDLINE 2.0 TFSI 4DR AWD	9859 00	AB			-	9	-	-	-	-	-	-	-	-	-	-	-	-	-	-	-	-	-	-	-	-	-	-	-	-	-	-	-	-	-
		Coll			-	32	-	-	-	-	-	-	-	-	-	-	-	-	-	-	-	-	-	-	-	-	-	-	-	-	-	-	-	-	-
		Comp			-	34	-	-	-	-	-	-	-	-	-	-	-	-	-	-	-	-	-	-	-	-	-	-	-	-	-	-	-	-	-
		DCPD			-	35	-	-	-	-	-	-	-	-	-	-	-	-	-	-	-	-	-	-	-	-	-	-	-	-	-	-	-	-	-
ATLAS TRENDLINE 4DR 2WD	9843 01	AB			-	-	-	10	-	-	-	-	-	-	-	-	-	-	-	-	-	-	-	-	-	-	-	-	-	-	-	-	-	-	-
		Coll			-	-	-	31	-	-	-	-	-	-	-	-	-	-	-	-	-	-	-	-	-	-	-	-	-	-	-	-	-	-	-
		Comp			-	-	-	36	-	-	-	-	-	-	-	-	-	-	-	-	-	-	-	-	-	-	-	-	-	-	-	-	-	-	-
		DCPD			-	-	-	37	-	-	-	-	-	-	-	-	-	-	-	-	-	-	-	-	-	-	-	-	-	-	-	-	-	-	-
ATLAS V6 4DR AWD	9844 00	AB			-	-	-	-	9	-	-	-	-	-	-	-	-	-	-	-	-	-	-	-	-	-	-	-	-	-	-	-	-	-	-
		Coll			-	-	-	-	32	-	-	-	-	-	-	-	-	-	-	-	-	-	-	-	-	-	-	-	-	-	-	-	-	-	-
		Comp			-	-	-	-	35	-	-	-	-	-	-	-	-	-	-	-	-	-	-	-	-	-	-	-	-	-	-	-	-	-	-
		DCPD			-	-	-	-	37	-	-	-	-	-	-	-	-	-	-	-	-	-	-	-	-	-	-	-	-	-	-	-	-	-	-
EUROVAN	9451 00	AB			-	-	-	-	-	-	-	-	-	-	-	-	-	-	-	-	-	-	-	-	-	-	-	-	-	-	7	7	7	-	-
		Coll			-	-	-	-	-	-	-	-	-	-	-	-	-	-	-	-	-	-	-	-	-	-	-	-	-	-	14	14	14	-	-
		Comp			-	-	-	-	-	-	-	-	-	-	-	-	-	-	-	-	-	-	-	-	-	-	-	-	-	-	22	22	22	-	-
		DCPD			-	-	-	-	-	-	-	-	-	-	-	-	-	-	-	-	-	-	-	-	-	-	-	-	-	-	9	9	9	-	-
EUROVAN CL	9451 01	AB			-	-	-	-	-	-	-	-	-	-	-	-	-	-	-	-	-	-	-	-	-	-	-	-	-	-	-	-	-	7	-
		Coll			-	-	-	-	-	-	-	-	-	-	-	-	-	-	-	-	-	-	-	-	-	-	-	-	-	-	-	-	-	14	-
		Comp			-	-	-	-	-	-	-	-	-	-	-	-	-	-	-	-	-	-	-	-	-	-	-	-	-	-	-	-	-	22	-
		DCPD			-	-	-	-	-	-	-	-	-	-	-	-	-	-	-	-	-	-	-	-	-	-	-	-	-	-	-	-	-	9	-
EUROVAN CV CAMPER	9454 00	AB			-	-	-	-	-	-	-	-	-	-	-	-	-	-	-	-	-	-	-	7	6	6	6	6	-	6	6	6	6	6	-
		Coll			-	-	-	-	-	-	-	-	-	-	-	-	-	-	-	-	-	-	-	19	12	12	12	12	-	12	12	12	12	12	-
		Comp			-	-	-	-	-	-	-	-	-	-	-	-	-	-	-	-	-	-	-	√23	√22	√22	22	22	-	22	22	22	22	22	-
		DCPD			-	-	-	-	-	-	-	-	-	-	-	-	-	-	-	-	-	-	-	13	9	9	9	9	-	9	9	9	9	9	-
EUROVAN GL	9451 03	AB			-	-	-	-	-	-	-	-	-	-	-	-	-	-	-	-	-	-	-	-	-	-	-	-	-	-	-	-	-	7	-
		Coll			-	-	-	-	-	-	-	-	-	-	-	-	-	-	-	-	-	-	-	-	-	-	-	-	-	-	-	-	-	14	-
		Comp			-	-	-	-	-	-	-	-	-	-	-	-	-	-	-	-	-	-	-	-	-	-	-	-	-	-	-	-	-	22	-
		DCPD			-	-	-	-	-	-	-	-	-	-	-	-	-	-	-	-	-	-	-	-	-	-	-	-	-	-	-	-	-	9	-
EUROVAN GLS	9451 04	AB			-	-	-	-	-	-	-	-	-	-	-	-	-	-	-	-	-	-	-	7	7	7	7	7	-	7	7	7	7	-	-
		Coll			-	-	-	-	-	-	-	-	-	-	-	-	-	-	-	-	-	-	-	14	14	14	14	14	-	14	14	14	14	-	-
		Comp			-	-	-	-	-	-	-	-	-	-	-	-	-	-	-	-	-	-	-	√20	√22	√22	22	22	-	22	22	22	22	-	-
		DCPD			-	-	-	-	-	-	-	-	-	-	-	-	-	-	-	-	-	-	-	9	9	9	9	9	-	9	9	9	9	-	-
EUROVAN MV	9451 02	AB			-	-	-	-	-	-	-	-	-	-	-	-	-	-	-	-	-	-	-	7	7	7	7	7	-	-	-	-	-	7	-
		Coll			-	-	-	-	-	-	-	-	-	-	-	-	-	-	-	-	-	-	-	14	14	14	14	14	-	-	-	-	-	14	-
		Comp			-	-	-	-	-	-	-	-	-	-	-	-	-	-	-	-	-	-	-	√20	√22	√22	22	22	-	-	-	-	-	22	-
		DCPD			-	-	-	-	-	-	-	-	-	-	-	-	-	-	-	-	-	-	-	9	9	9	9	9	-	-	-	-	-	9	-
ROUTAN S	9663 00	AB			-	-	-	-	-	-	-	-	-	-	10	10	10	10	-	-	-	-	-	-	-	-	-	-	-	-	-	-	-	-	-
		Coll			-	-	-	-	-	-	-	-	-	-	29	28	24	25	-	-	-	-	-	-	-	-	-	-	-	-	-	-	-	-	-
		Comp			-	-	-	-	-	-	-	-	-	-	24	24	21	21	-	-	-	-	-	-	-	-	-	-	-	-	-	-	-	-	-
		DCPD			-	-	-	-	-	-	-	-	-	-	30	28	27	27	-	-	-	-	-	-	-	-	-	-	-	-	-	-	-	-	-
ROUTAN SE	9663 01	AB			-	-	-	-	-	-	-	-	-	-	10	10	10	10	-	-	-	-	-	-	-	-	-	-	-	-	-	-	-	-	-
		Coll			-	-	-	-	-	-	-	-	-	-	29	28	24	25	-	-	-	-	-	-	-	-	-	-	-	-	-	-	-	-	-
		Comp			-	-	-	-	-	-	-	-	-	-	24	24	21	21	-	-	-	-	-	-	-	-	-	-	-	-	-	-	-	-	-
		DCPD			-	-	-	-	-	-	-	-	-	-	30	28	27	27	-	-	-	-	-	-	-	-	-	-	-	-	-	-	-	-	-

√ - Approved Theft Deterrent System

MANUFACTURER/MODEL	CODE		24	23	22	21	20	19	18	17	16	15	14	13	12	11	10	09	08	07	06	05	04	03	02	01	00	99	98	97	96	95	94	93	92
VOLKSWAGEN TRUCK/VAN																																			
ROUTAN SEL	9664 00	AB			-	-	-	-	-	-	-	-	-	-	10	10	10	10	-	-	-	-	-	-	-	-	-	-	-	-	-	-	-	-	-
		Coll			-	-	-	-	-	-	-	-	-	-	32	31	29	29	-	-	-	-	-	-	-	-	-	-	-	-	-	-	-	-	-
		Comp			-	-	-	-	-	-	-	-	-	-	30	28	27	25	-	-	-	-	-	-	-	-	-	-	-	-	-	-	-	-	-
		DCPD			-	-	-	-	-	-	-	-	-	-	31	30	28	28	-	-	-	-	-	-	-	-	-	-	-	-	-	-	-	-	-
TIGUAN 2.0 TSI 4DR 2WD	9659 00	AB			-	-	-	-	10	11	11	11	11	11	11	11	11	11	-	-	-	-	-	-	-	-	-	-	-	-	-	-	-	-	-
		Coll			-	-	-	-	27	32	30	31	30	29	30	30	29	28	-	-	-	-	-	-	-	-	-	-	-	-	-	-	-	-	-
		Comp			-	-	-	-	25	25	24	23	22	22	22	21	21	19	-	-	-	-	-	-	-	-	-	-	-	-	-	-	-	-	-
		DCPD			-	-	-	-	31	35	34	34	33	32	33	32	31	30	-	-	-	-	-	-	-	-	-	-	-	-	-	-	-	-	-
TIGUAN 2.0 TSI 4DR AWD	9660 00	AB			-	-	-	-	10	10	10	10	10	10	10	10	10	10	-	-	-	-	-	-	-	-	-	-	-	-	-	-	-	-	-
		Coll			-	-	-	-	30	35	35	33	33	33	32	30	29	26	-	-	-	-	-	-	-	-	-	-	-	-	-	-	-	-	-
		Comp			-	-	-	-	28	29	27	27	26	24	23	24	24	25	-	-	-	-	-	-	-	-	-	-	-	-	-	-	-	-	-
		DCPD			-	-	-	-	34	39	39	39	39	39	33	31	30	29	-	-	-	-	-	-	-	-	-	-	-	-	-	-	-	-	-
TIGUAN COMFORTLINE 2.0 TSI 4DR AWD	9660 02	AB			-	10	10	10	-	-	-	-	-	-	-	-	-	-	-	-	-	-	-	-	-	-	-	-	-	-	-	-	-	-	-
		Coll			-	30	30	30	-	-	-	-	-	-	-	-	-	-	-	-	-	-	-	-	-	-	-	-	-	-	-	-	-	-	-
		Comp			-	28	28	28	-	-	-	-	-	-	-	-	-	-	-	-	-	-	-	-	-	-	-	-	-	-	-	-	-	-	-
		DCPD			-	34	34	34	-	-	-	-	-	-	-	-	-	-	-	-	-	-	-	-	-	-	-	-	-	-	-	-	-	-	-
TIGUAN HIGHLINE 2.0 TSI 4DR AWD	9660 03	AB			-	10	10	10	-	-	-	-	-	-	-	-	-	-	-	-	-	-	-	-	-	-	-	-	-	-	-	-	-	-	-
		Coll			-	30	30	30	-	-	-	-	-	-	-	-	-	-	-	-	-	-	-	-	-	-	-	-	-	-	-	-	-	-	-
		Comp			-	28	28	28	-	-	-	-	-	-	-	-	-	-	-	-	-	-	-	-	-	-	-	-	-	-	-	-	-	-	-
		DCPD			-	34	34	34	-	-	-	-	-	-	-	-	-	-	-	-	-	-	-	-	-	-	-	-	-	-	-	-	-	-	-
TIGUAN IQ DRIVE 2.0 TSI 4DR AWD	9660 04	AB			-	-	10	-	-	-	-	-	-	-	-	-	-	-	-	-	-	-	-	-	-	-	-	-	-	-	-	-	-	-	-
		Coll			-	-	30	-	-	-	-	-	-	-	-	-	-	-	-	-	-	-	-	-	-	-	-	-	-	-	-	-	-	-	-
		Comp			-	-	28	-	-	-	-	-	-	-	-	-	-	-	-	-	-	-	-	-	-	-	-	-	-	-	-	-	-	-	-
		DCPD			-	-	34	-	-	-	-	-	-	-	-	-	-	-	-	-	-	-	-	-	-	-	-	-	-	-	-	-	-	-	-
TIGUAN SEL 2.0 TSI 4DR 2WD	9659 02	AB			-	-	-	10	-	-	-	-	-	-	-	-	-	-	-	-	-	-	-	-	-	-	-	-	-	-	-	-	-	-	-
		Coll			-	-	-	26	-	-	-	-	-	-	-	-	-	-	-	-	-	-	-	-	-	-	-	-	-	-	-	-	-	-	-
		Comp			-	-	-	25	-	-	-	-	-	-	-	-	-	-	-	-	-	-	-	-	-	-	-	-	-	-	-	-	-	-	-
		DCPD			-	-	-	31	-	-	-	-	-	-	-	-	-	-	-	-	-	-	-	-	-	-	-	-	-	-	-	-	-	-	-
TIGUAN TRENDLINE 2.0 TSI 4DR 2WD	9659 01	AB			-	10	10	10	-	-	-	-	-	-	-	-	-	-	-	-	-	-	-	-	-	-	-	-	-	-	-	-	-	-	-
		Coll			-	27	27	26	-	-	-	-	-	-	-	-	-	-	-	-	-	-	-	-	-	-	-	-	-	-	-	-	-	-	-
		Comp			-	25	25	25	-	-	-	-	-	-	-	-	-	-	-	-	-	-	-	-	-	-	-	-	-	-	-	-	-	-	-
		DCPD			-	31	31	31	-	-	-	-	-	-	-	-	-	-	-	-	-	-	-	-	-	-	-	-	-	-	-	-	-	-	-
TIGUAN TRENDLINE 2.0 TSI 4DR AWD	9660 01	AB			-	10	10	10	-	-	-	-	-	-	-	-	-	-	-	-	-	-	-	-	-	-	-	-	-	-	-	-	-	-	-
		Coll			-	30	30	30	-	-	-	-	-	-	-	-	-	-	-	-	-	-	-	-	-	-	-	-	-	-	-	-	-	-	-
		Comp			-	28	28	28	-	-	-	-	-	-	-	-	-	-	-	-	-	-	-	-	-	-	-	-	-	-	-	-	-	-	-
		DCPD			-	34	34	34	-	-	-	-	-	-	-	-	-	-	-	-	-	-	-	-	-	-	-	-	-	-	-	-	-	-	-
TIGUAN UNITED 2.0 TSI 4DR AWD	9660 05	AB			-	10	-	-	-	-	-	-	-	-	-	-	-	-	-	-	-	-	-	-	-	-	-	-	-	-	-	-	-	-	-
		Coll			-	30	-	-	-	-	-	-	-	-	-	-	-	-	-	-	-	-	-	-	-	-	-	-	-	-	-	-	-	-	-
		Comp			-	28	-	-	-	-	-	-	-	-	-	-	-	-	-	-	-	-	-	-	-	-	-	-	-	-	-	-	-	-	-
		DCPD			-	34	-	-	-	-	-	-	-	-	-	-	-	-	-	-	-	-	-	-	-	-	-	-	-	-	-	-	-	-	-
TOUAREG HYBRID 4DR AWD	9738 00	AB			-	-	-	-	-	-	-	-	-	8	8	8	-	-	-	-	-	-	-	-	-	-	-	-	-	-	-	-	-	-	-
		Coll			-	-	-	-	-	-	-	-	-	46	46	46	-	-	-	-	-	-	-	-	-	-	-	-	-	-	-	-	-	-	-
		Comp			-	-	-	-	-	-	-	-	-	50	50	50	-	-	-	-	-	-	-	-	-	-	-	-	-	-	-	-	-	-	-
		DCPD			-	-	-	-	-	-	-	-	-	44	44	44	-	-	-	-	-	-	-	-	-	-	-	-	-	-	-	-	-	-	-

MANUFACTURER/MODEL	CODE		24	23	22	21	20	19	18	17	16	15	14	13	12	11	10	09	08	07	06	05	04	03	02	01	00	99	98	97	96	95	94	93	92
VOLKSWAGEN TRUCK/VAN																																			
TOUAREG V10 TDI 4DR AWD	9562 00	AB			-	-	-	-	-	-	-	-	-	-	-	-	-	-	9	8	8	8	8	-	-	-	-	-	-	-	-	-	-	-	-
		Coll			-	-	-	-	-	-	-	-	-	-	-	-	-	-	44	41	40	40	37	-	-	-	-	-	-	-	-	-	-	-	-
		Comp			-	-	-	-	-	-	-	-	-	-	-	-	-	-	40	√40	√40	√41	√46	-	-	-	-	-	-	-	-	-	-	-	-
		DCPD			-	-	-	-	-	-	-	-	-	-	-	-	-	-	43	35	35	35	34	-	-	-	-	-	-	-	-	-	-	-	-
TOUAREG V6 4DR AWD	9546 00	AB			-	-	-	-	-	8	8	8	8	8	8	8	8	8	8	8	8	8	8	-	-	-	-	-	-	-	-	-	-	-	-
		Coll			-	-	-	-	-	43	43	43	43	43	38	37	37	37	35	35	33	32	29	-	-	-	-	-	-	-	-	-	-	-	-
		Comp			-	-	-	-	-	36	37	37	35	34	37	36	35	34	33	√33	√30	√31	√29	-	-	-	-	-	-	-	-	-	-	-	-
		DCPD			-	-	-	-	-	38	38	38	38	38	38	38	37	34	34	32	33	32	29	-	-	-	-	-	-	-	-	-	-	-	-
TOUAREG V6 TDI 4DR AWD	9676 00	AB			-	-	-	-	-	-	8	8	8	8	8	8	8	8	-	-	-	-	-	-	-	-	-	-	-	-	-	-	-	-	-
		Coll			-	-	-	-	-	-	50	50	50	48	45	42	42	39	-	-	-	-	-	-	-	-	-	-	-	-	-	-	-	-	-
		Comp			-	-	-	-	-	-	44	43	40	41	41	41	41	40	-	-	-	-	-	-	-	-	-	-	-	-	-	-	-	-	-
		DCPD			-	-	-	-	-	-	43	43	43	43	40	39	38	38	-	-	-	-	-	-	-	-	-	-	-	-	-	-	-	-	-
TOUAREG V8 4DR AWD	9547 00	AB			-	-	-	-	-	-	-	-	-	-	-	-	-	8	8	8	8	8	8	-	-	-	-	-	-	-	-	-	-	-	-
		Coll			-	-	-	-	-	-	-	-	-	-	-	-	-	36	37	36	34	33	31	-	-	-	-	-	-	-	-	-	-	-	-
		Comp			-	-	-	-	-	-	-	-	-	-	-	-	-	40	43	√39	√39	√37	√36	-	-	-	-	-	-	-	-	-	-	-	-
		DCPD			-	-	-	-	-	-	-	-	-	-	-	-	-	34	34	34	33	31	31	-	-	-	-	-	-	-	-	-	-	-	-
TRANSPORTER DELIVERY VAN 2WD	9321 00	AB			-	-	-	-	-	-	-	-	-	-	-	-	-	-	-	-	-	-	-	-	-	-	-	-	-	8	8	8	8	8	-
		Coll			-	-	-	-	-	-	-	-	-	-	-	-	-	-	-	-	-	-	-	-	-	-	-	-	-	4	4	4	4	4	-
		Comp			-	-	-	-	-	-	-	-	-	-	-	-	-	-	-	-	-	-	-	-	-	-	-	-	-	9	9	9	9	9	-
		DCPD			-	-	-	-	-	-	-	-	-	-	-	-	-	-	-	-	-	-	-	-	-	-	-	-	-	6	6	6	6	6	-
TRANSPORTER PICKUP DOUBLE CAB 2WD	9356 00	AB			-	-	-	-	-	-	-	-	-	-	-	-	-	-	-	-	-	-	-	-	-	-	-	-	-	-	-	-	8	8	-
		Coll			-	-	-	-	-	-	-	-	-	-	-	-	-	-	-	-	-	-	-	-	-	-	-	-	-	-	-	-	2	2	-
		Comp			-	-	-	-	-	-	-	-	-	-	-	-	-	-	-	-	-	-	-	-	-	-	-	-	-	-	-	-	7	7	-
		DCPD			-	-	-	-	-	-	-	-	-	-	-	-	-	-	-	-	-	-	-	-	-	-	-	-	-	-	-	-	2	2	-
VOLVO																																			
240 4DR	0631 00	AB			-	-	-	-	-	-	-	-	-	-	-	-	-	-	-	-	-	-	-	-	-	-	-	-	-	-	-	-	-	8	-
		Coll			-	-	-	-	-	-	-	-	-	-	-	-	-	-	-	-	-	-	-	-	-	-	-	-	-	-	-	-	-	6	-
		Comp			-	-	-	-	-	-	-	-	-	-	-	-	-	-	-	-	-	-	-	-	-	-	-	-	-	-	-	-	-	1	-
		DCPD			-	-	-	-	-	-	-	-	-	-	-	-	-	-	-	-	-	-	-	-	-	-	-	-	-	-	-	-	-	6	-
240 WAGON	0607 00	AB			-	-	-	-	-	-	-	-	-	-	-	-	-	-	-	-	-	-	-	-	-	-	-	-	-	-	-	-	-	7	-
		Coll			-	-	-	-	-	-	-	-	-	-	-	-	-	-	-	-	-	-	-	-	-	-	-	-	-	-	-	-	-	4	-
		Comp			-	-	-	-	-	-	-	-	-	-	-	-	-	-	-	-	-	-	-	-	-	-	-	-	-	-	-	-	-	1	-
		DCPD			-	-	-	-	-	-	-	-	-	-	-	-	-	-	-	-	-	-	-	-	-	-	-	-	-	-	-	-	-	6	-
244 4DR	0631 01	AB			-	-	-	-	-	-	-	-	-	-	-	-	-	-	-	-	-	-	-	-	-	-	-	-	-	-	-	-	-	8	-
		Coll			-	-	-	-	-	-	-	-	-	-	-	-	-	-	-	-	-	-	-	-	-	-	-	-	-	-	-	-	-	6	-
		Comp			-	-	-	-	-	-	-	-	-	-	-	-	-	-	-	-	-	-	-	-	-	-	-	-	-	-	-	-	-	1	-
		DCPD			-	-	-	-	-	-	-	-	-	-	-	-	-	-	-	-	-	-	-	-	-	-	-	-	-	-	-	-	-	6	-
245 WAGON	0607 01	AB			-	-	-	-	-	-	-	-	-	-	-	-	-	-	-	-	-	-	-	-	-	-	-	-	-	-	-	-	-	7	-
		Coll			-	-	-	-	-	-	-	-	-	-	-	-	-	-	-	-	-	-	-	-	-	-	-	-	-	-	-	-	-	4	-
		Comp			-	-	-	-	-	-	-	-	-	-	-	-	-	-	-	-	-	-	-	-	-	-	-	-	-	-	-	-	-	1	-
		DCPD			-	-	-	-	-	-	-	-	-	-	-	-	-	-	-	-	-	-	-	-	-	-	-	-	-	-	-	-	-	6	-

√ - Approved Theft Deterrent System

MANUFACTURER/MODEL	CODE		24	23	22	21	20	19	18	17	16	15	14	13	12	11	10	09	08	07	06	05	04	03	02	01	00	99	98	97	96	95	94	93	92
VOLVO																																			
850 4DR	0652 00	AB			-	-	-	-	-	-	-	-	-	-	-	-	-	-	-	-	-	-	-	-	-	-	-	-	-	8	8	8	8	8	-
		Coll			-	-	-	-	-	-	-	-	-	-	-	-	-	-	-	-	-	-	-	-	-	-	-	-	-	12	12	12	12	12	-
		Comp			-	-	-	-	-	-	-	-	-	-	-	-	-	-	-	-	-	-	-	-	-	-	-	-	-	7	7	7	7	7	-
		DCPD			-	-	-	-	-	-	-	-	-	-	-	-	-	-	-	-	-	-	-	-	-	-	-	-	-	10	10	10	10	10	-
850 GLE 4DR	0652 02	AB			-	-	-	-	-	-	-	-	-	-	-	-	-	-	-	-	-	-	-	-	-	-	-	-	-	-	8	-	-	-	-
		Coll			-	-	-	-	-	-	-	-	-	-	-	-	-	-	-	-	-	-	-	-	-	-	-	-	-	-	12	-	-	-	-
		Comp			-	-	-	-	-	-	-	-	-	-	-	-	-	-	-	-	-	-	-	-	-	-	-	-	-	-	7	-	-	-	-
		DCPD			-	-	-	-	-	-	-	-	-	-	-	-	-	-	-	-	-	-	-	-	-	-	-	-	-	-	10	-	-	-	-
850 GLE WAGON	0654 02	AB			-	-	-	-	-	-	-	-	-	-	-	-	-	-	-	-	-	-	-	-	-	-	-	-	-	-	7	-	-	-	-
		Coll			-	-	-	-	-	-	-	-	-	-	-	-	-	-	-	-	-	-	-	-	-	-	-	-	-	-	11	-	-	-	-
		Comp			-	-	-	-	-	-	-	-	-	-	-	-	-	-	-	-	-	-	-	-	-	-	-	-	-	-	7	-	-	-	-
		DCPD			-	-	-	-	-	-	-	-	-	-	-	-	-	-	-	-	-	-	-	-	-	-	-	-	-	-	9	-	-	-	-
850 GLT 4DR	0652 01	AB			-	-	-	-	-	-	-	-	-	-	-	-	-	-	-	-	-	-	-	-	-	-	-	-	-	8	8	8	-	-	-
		Coll			-	-	-	-	-	-	-	-	-	-	-	-	-	-	-	-	-	-	-	-	-	-	-	-	-	12	12	12	-	-	-
		Comp			-	-	-	-	-	-	-	-	-	-	-	-	-	-	-	-	-	-	-	-	-	-	-	-	-	7	7	7	-	-	-
		DCPD			-	-	-	-	-	-	-	-	-	-	-	-	-	-	-	-	-	-	-	-	-	-	-	-	-	10	10	10	-	-	-
850 GLT WAGON	0654 01	AB			-	-	-	-	-	-	-	-	-	-	-	-	-	-	-	-	-	-	-	-	-	-	-	-	-	7	7	7	7	-	-
		Coll			-	-	-	-	-	-	-	-	-	-	-	-	-	-	-	-	-	-	-	-	-	-	-	-	-	11	11	11	11	-	-
		Comp			-	-	-	-	-	-	-	-	-	-	-	-	-	-	-	-	-	-	-	-	-	-	-	-	-	7	7	7	7	-	-
		DCPD			-	-	-	-	-	-	-	-	-	-	-	-	-	-	-	-	-	-	-	-	-	-	-	-	-	9	9	9	9	-	-
850 PLATINUM EDITION 4DR	0653 02	AB			-	-	-	-	-	-	-	-	-	-	-	-	-	-	-	-	-	-	-	-	-	-	-	-	-	-	8	-	-	-	-
		Coll			-	-	-	-	-	-	-	-	-	-	-	-	-	-	-	-	-	-	-	-	-	-	-	-	-	-	14	-	-	-	-
		Comp			-	-	-	-	-	-	-	-	-	-	-	-	-	-	-	-	-	-	-	-	-	-	-	-	-	-	11	-	-	-	-
		DCPD			-	-	-	-	-	-	-	-	-	-	-	-	-	-	-	-	-	-	-	-	-	-	-	-	-	-	12	-	-	-	-
850 PLATINUM EDITION WAGON	0655 02	AB			-	-	-	-	-	-	-	-	-	-	-	-	-	-	-	-	-	-	-	-	-	-	-	-	-	-	7	-	-	-	-
		Coll			-	-	-	-	-	-	-	-	-	-	-	-	-	-	-	-	-	-	-	-	-	-	-	-	-	-	12	-	-	-	-
		Comp			-	-	-	-	-	-	-	-	-	-	-	-	-	-	-	-	-	-	-	-	-	-	-	-	-	-	7	-	-	-	-
		DCPD			-	-	-	-	-	-	-	-	-	-	-	-	-	-	-	-	-	-	-	-	-	-	-	-	-	-	13	-	-	-	-
850 R 4DR	0656 01	AB			-	-	-	-	-	-	-	-	-	-	-	-	-	-	-	-	-	-	-	-	-	-	-	-	-	8	8	-	-	-	-
		Coll			-	-	-	-	-	-	-	-	-	-	-	-	-	-	-	-	-	-	-	-	-	-	-	-	-	24	24	-	-	-	-
		Comp			-	-	-	-	-	-	-	-	-	-	-	-	-	-	-	-	-	-	-	-	-	-	-	-	-	17	17	-	-	-	-
		DCPD			-	-	-	-	-	-	-	-	-	-	-	-	-	-	-	-	-	-	-	-	-	-	-	-	-	13	13	-	-	-	-
850 R WAGON	0657 01	AB			-	-	-	-	-	-	-	-	-	-	-	-	-	-	-	-	-	-	-	-	-	-	-	-	-	7	7	-	-	-	-
		Coll			-	-	-	-	-	-	-	-	-	-	-	-	-	-	-	-	-	-	-	-	-	-	-	-	-	18	18	-	-	-	-
		Comp			-	-	-	-	-	-	-	-	-	-	-	-	-	-	-	-	-	-	-	-	-	-	-	-	-	10	10	-	-	-	-
		DCPD			-	-	-	-	-	-	-	-	-	-	-	-	-	-	-	-	-	-	-	-	-	-	-	-	-	15	15	-	-	-	-
850 T-5R 4DR	0656 00	AB			-	-	-	-	-	-	-	-	-	-	-	-	-	-	-	-	-	-	-	-	-	-	-	-	-	-	-	8	-	-	-
		Coll			-	-	-	-	-	-	-	-	-	-	-	-	-	-	-	-	-	-	-	-	-	-	-	-	-	-	-	24	-	-	-
		Comp			-	-	-	-	-	-	-	-	-	-	-	-	-	-	-	-	-	-	-	-	-	-	-	-	-	-	-	17	-	-	-
		DCPD			-	-	-	-	-	-	-	-	-	-	-	-	-	-	-	-	-	-	-	-	-	-	-	-	-	-	-	13	-	-	-
850 T-5R WAGON	0657 00	AB			-	-	-	-	-	-	-	-	-	-	-	-	-	-	-	-	-	-	-	-	-	-	-	-	-	-	-	7	-	-	-
		Coll			-	-	-	-	-	-	-	-	-	-	-	-	-	-	-	-	-	-	-	-	-	-	-	-	-	-	-	18	-	-	-
		Comp			-	-	-	-	-	-	-	-	-	-	-	-	-	-	-	-	-	-	-	-	-	-	-	-	-	-	-	10	-	-	-
		DCPD			-	-	-	-	-	-	-	-	-	-	-	-	-	-	-	-	-	-	-	-	-	-	-	-	-	-	-	15	-	-	-

√ - Approved Theft Deterrent System

MANUFACTURER/MODEL	CODE		24	23	22	21	20	19	18	17	16	15	14	13	12	11	10	09	08	07	06	05	04	03	02	01	00	99	98	97	96	95	94	93	92
VOLVO																																			
850 T5 4DR	0653 01	AB			-	-	-	-	-	-	-	-	-	-	-	-	-	-	-	-	-	-	-	-	-	-	-	-	-	8	-	-	-	-	-
		Coll			-	-	-	-	-	-	-	-	-	-	-	-	-	-	-	-	-	-	-	-	-	-	-	-	-	14	-	-	-	-	-
		Comp			-	-	-	-	-	-	-	-	-	-	-	-	-	-	-	-	-	-	-	-	-	-	-	-	-	11	-	-	-	-	-
		DCPD			-	-	-	-	-	-	-	-	-	-	-	-	-	-	-	-	-	-	-	-	-	-	-	-	-	12	-	-	-	-	-
850 T5 WAGON	0655 01	AB			-	-	-	-	-	-	-	-	-	-	-	-	-	-	-	-	-	-	-	-	-	-	-	-	-	7	-	-	-	-	-
		Coll			-	-	-	-	-	-	-	-	-	-	-	-	-	-	-	-	-	-	-	-	-	-	-	-	-	12	-	-	-	-	-
		Comp			-	-	-	-	-	-	-	-	-	-	-	-	-	-	-	-	-	-	-	-	-	-	-	-	-	7	-	-	-	-	-
		DCPD			-	-	-	-	-	-	-	-	-	-	-	-	-	-	-	-	-	-	-	-	-	-	-	-	-	13	-	-	-	-	-
850 TURBO 4DR	0653 00	AB			-	-	-	-	-	-	-	-	-	-	-	-	-	-	-	-	-	-	-	-	-	-	-	-	-	8	8	8	8	-	-
		Coll			-	-	-	-	-	-	-	-	-	-	-	-	-	-	-	-	-	-	-	-	-	-	-	-	-	14	14	14	14	-	-
		Comp			-	-	-	-	-	-	-	-	-	-	-	-	-	-	-	-	-	-	-	-	-	-	-	-	-	11	11	11	11	-	-
		DCPD			-	-	-	-	-	-	-	-	-	-	-	-	-	-	-	-	-	-	-	-	-	-	-	-	-	12	12	12	12	-	-
850 TURBO WAGON	0655 00	AB			-	-	-	-	-	-	-	-	-	-	-	-	-	-	-	-	-	-	-	-	-	-	-	-	-	-	7	7	7	-	-
		Coll			-	-	-	-	-	-	-	-	-	-	-	-	-	-	-	-	-	-	-	-	-	-	-	-	-	-	12	12	12	-	-
		Comp			-	-	-	-	-	-	-	-	-	-	-	-	-	-	-	-	-	-	-	-	-	-	-	-	-	-	7	7	7	-	-
		DCPD			-	-	-	-	-	-	-	-	-	-	-	-	-	-	-	-	-	-	-	-	-	-	-	-	-	-	13	13	13	-	-
850 WAGON	0654 00	AB			-	-	-	-	-	-	-	-	-	-	-	-	-	-	-	-	-	-	-	-	-	-	-	-	-	7	7	7	7	-	-
		Coll			-	-	-	-	-	-	-	-	-	-	-	-	-	-	-	-	-	-	-	-	-	-	-	-	-	11	11	11	11	-	-
		Comp			-	-	-	-	-	-	-	-	-	-	-	-	-	-	-	-	-	-	-	-	-	-	-	-	-	7	7	7	7	-	-
		DCPD			-	-	-	-	-	-	-	-	-	-	-	-	-	-	-	-	-	-	-	-	-	-	-	-	-	9	9	9	9	-	-
850 WAGON AWD	0658 00	AB			-	-	-	-	-	-	-	-	-	-	-	-	-	-	-	-	-	-	-	-	-	-	-	-	-	7	-	-	-	-	-
		Coll			-	-	-	-	-	-	-	-	-	-	-	-	-	-	-	-	-	-	-	-	-	-	-	-	-	14	-	-	-	-	-
		Comp			-	-	-	-	-	-	-	-	-	-	-	-	-	-	-	-	-	-	-	-	-	-	-	-	-	13	-	-	-	-	-
		DCPD			-	-	-	-	-	-	-	-	-	-	-	-	-	-	-	-	-	-	-	-	-	-	-	-	-	14	-	-	-	-	-
940 (944) 4DR	0644 01	AB			-	-	-	-	-	-	-	-	-	-	-	-	-	-	-	-	-	-	-	-	-	-	-	-	-	-	-	9	9	9	-
		Coll			-	-	-	-	-	-	-	-	-	-	-	-	-	-	-	-	-	-	-	-	-	-	-	-	-	-	-	9	9	9	-
		Comp			-	-	-	-	-	-	-	-	-	-	-	-	-	-	-	-	-	-	-	-	-	-	-	-	-	-	-	2	2	2	-
		DCPD			-	-	-	-	-	-	-	-	-	-	-	-	-	-	-	-	-	-	-	-	-	-	-	-	-	-	-	8	8	8	-
940 (944) GLE 4DR	0644 00	AB			-	-	-	-	-	-	-	-	-	-	-	-	-	-	-	-	-	-	-	-	-	-	-	-	-	-	-	9	9	9	-
		Coll			-	-	-	-	-	-	-	-	-	-	-	-	-	-	-	-	-	-	-	-	-	-	-	-	-	-	-	9	9	9	-
		Comp			-	-	-	-	-	-	-	-	-	-	-	-	-	-	-	-	-	-	-	-	-	-	-	-	-	-	-	2	2	2	-
		DCPD			-	-	-	-	-	-	-	-	-	-	-	-	-	-	-	-	-	-	-	-	-	-	-	-	-	-	-	8	8	8	-
940 (944) TURBO 4DR	0646 00	AB			-	-	-	-	-	-	-	-	-	-	-	-	-	-	-	-	-	-	-	-	-	-	-	-	-	-	-	8	8	8	-
		Coll			-	-	-	-	-	-	-	-	-	-	-	-	-	-	-	-	-	-	-	-	-	-	-	-	-	-	-	9	9	9	-
		Comp			-	-	-	-	-	-	-	-	-	-	-	-	-	-	-	-	-	-	-	-	-	-	-	-	-	-	-	6	6	6	-
		DCPD			-	-	-	-	-	-	-	-	-	-	-	-	-	-	-	-	-	-	-	-	-	-	-	-	-	-	-	11	11	11	-
940 (944) WAGON	0645 01	AB			-	-	-	-	-	-	-	-	-	-	-	-	-	-	-	-	-	-	-	-	-	-	-	-	-	-	-	7	7	7	-
		Coll			-	-	-	-	-	-	-	-	-	-	-	-	-	-	-	-	-	-	-	-	-	-	-	-	-	-	-	6	6	6	-
		Comp			-	-	-	-	-	-	-	-	-	-	-	-	-	-	-	-	-	-	-	-	-	-	-	-	-	-	-	2	2	2	-
		DCPD			-	-	-	-	-	-	-	-	-	-	-	-	-	-	-	-	-	-	-	-	-	-	-	-	-	-	-	8	8	8	-
940 (945) GLE WAGON	0645 00	AB			-	-	-	-	-	-	-	-	-	-	-	-	-	-	-	-	-	-	-	-	-	-	-	-	-	-	-	7	7	7	-
		Coll			-	-	-	-	-	-	-	-	-	-	-	-	-	-	-	-	-	-	-	-	-	-	-	-	-	-	-	6	6	6	-
		Comp			-	-	-	-	-	-	-	-	-	-	-	-	-	-	-	-	-	-	-	-	-	-	-	-	-	-	-	2	2	2	-
		DCPD			-	-	-	-	-	-	-	-	-	-	-	-	-	-	-	-	-	-	-	-	-	-	-	-	-	-	-	8	8	8	-

√ - Approved Theft Deterrent System

MANUFACTURER/MODEL	CODE		24	23	22	21	20	19	18	17	16	15	14	13	12	11	10	09	08	07	06	05	04	03	02	01	00	99	98	97	96	95	94	93	92
VOLVO																																			
940 (945) TURBO WAGON	0647 00	AB			-	-	-	-	-	-	-	-	-	-	-	-	-	-	-	-	-	-	-	-	-	-	-	-	-	-	-	7	7	7	-
		Coll			-	-	-	-	-	-	-	-	-	-	-	-	-	-	-	-	-	-	-	-	-	-	-	-	-	-	-	7	7	7	-
		Comp			-	-	-	-	-	-	-	-	-	-	-	-	-	-	-	-	-	-	-	-	-	-	-	-	-	-	-	5	5	5	-
		DCPD			-	-	-	-	-	-	-	-	-	-	-	-	-	-	-	-	-	-	-	-	-	-	-	-	-	-	-	9	9	9	-
960 (964) 4DR	0650 00	AB			-	-	-	-	-	-	-	-	-	-	-	-	-	-	-	-	-	-	-	-	-	-	-	-	-	8	8	8	8	8	-
		Coll			-	-	-	-	-	-	-	-	-	-	-	-	-	-	-	-	-	-	-	-	-	-	-	-	-	15	15	15	15	15	-
		Comp			-	-	-	-	-	-	-	-	-	-	-	-	-	-	-	-	-	-	-	-	-	-	-	-	-	10	10	10	10	10	-
		DCPD			-	-	-	-	-	-	-	-	-	-	-	-	-	-	-	-	-	-	-	-	-	-	-	-	-	12	12	12	12	12	-
960 (965) WAGON	0651 00	AB			-	-	-	-	-	-	-	-	-	-	-	-	-	-	-	-	-	-	-	-	-	-	-	-	-	7	7	7	7	7	-
		Coll			-	-	-	-	-	-	-	-	-	-	-	-	-	-	-	-	-	-	-	-	-	-	-	-	-	12	12	12	12	12	-
		Comp			-	-	-	-	-	-	-	-	-	-	-	-	-	-	-	-	-	-	-	-	-	-	-	-	-	10	10	10	10	10	-
		DCPD			-	-	-	-	-	-	-	-	-	-	-	-	-	-	-	-	-	-	-	-	-	-	-	-	-	10	10	10	10	10	-
C30 2.4i 3DR	1454 00	AB			-	-	-	-	-	-	-	-	-	-	-	-	9	9	9	9	-	-	-	-	-	-	-	-	-	-	-	-	-	-	-
		Coll			-	-	-	-	-	-	-	-	-	-	-	-	26	25	22	20	-	-	-	-	-	-	-	-	-	-	-	-	-	-	-
		Comp			-	-	-	-	-	-	-	-	-	-	-	-	19	17	16	√14	-	-	-	-	-	-	-	-	-	-	-	-	-	-	-
		DCPD			-	-	-	-	-	-	-	-	-	-	-	-	27	24	21	19	-	-	-	-	-	-	-	-	-	-	-	-	-	-	-
C30 T5 3DR	1455 00	AB			-	-	-	-	-	-	-	-	-	9	9	9	9	9	9	9	-	-	-	-	-	-	-	-	-	-	-	-	-	-	-
		Coll			-	-	-	-	-	-	-	-	-	31	31	31	31	29	24	22	-	-	-	-	-	-	-	-	-	-	-	-	-	-	-
		Comp			-	-	-	-	-	-	-	-	-	30	30	30	29	23	22	√21	-	-	-	-	-	-	-	-	-	-	-	-	-	-	-
		DCPD			-	-	-	-	-	-	-	-	-	29	29	29	29	28	24	21	-	-	-	-	-	-	-	-	-	-	-	-	-	-	-
C70 2DR	0670 00	AB			-	-	-	-	-	-	-	-	-	-	-	-	-	-	-	-	-	-	-	-	8	8	8	8	8	-	-	-	-	-	-
		Coll			-	-	-	-	-	-	-	-	-	-	-	-	-	-	-	-	-	-	-	-	24	24	24	24	24	-	-	-	-	-	-
		Comp			-	-	-	-	-	-	-	-	-	-	-	-	-	-	-	-	-	-	-	-	√19	√19	√19	√19	√19	-	-	-	-	-	-
		DCPD			-	-	-	-	-	-	-	-	-	-	-	-	-	-	-	-	-	-	-	-	21	21	21	21	21	-	-	-	-	-	-
C70 CONVERTIBLE	0674 00	AB			-	-	-	-	-	-	-	-	-	-	-	-	-	-	-	-	-	-	7	7	7	7	7	7	7	-	-	-	-	-	-
		Coll			-	-	-	-	-	-	-	-	-	-	-	-	-	-	-	-	-	-	21	21	21	21	21	21	21	-	-	-	-	-	-
		Comp			-	-	-	-	-	-	-	-	-	-	-	-	-	-	-	-	-	-	√31	√29	√29	√29	√29	√29	√29	-	-	-	-	-	-
		DCPD			-	-	-	-	-	-	-	-	-	-	-	-	-	-	-	-	-	-	17	16	16	16	16	16	16	-	-	-	-	-	-
C70 T5 CONVERTIBLE	0674 01	AB			-	-	-	-	-	-	-	-	-	7	7	7	7	7	7	7	7	-	-	-	-	-	-	-	-	-	-	-	-	-	-
		Coll			-	-	-	-	-	-	-	-	-	31	31	31	31	27	29	29	27	-	-	-	-	-	-	-	-	-	-	-	-	-	-
		Comp			-	-	-	-	-	-	-	-	-	31	30	30	30	27	27	√27	√24	-	-	-	-	-	-	-	-	-	-	-	-	-	-
		DCPD			-	-	-	-	-	-	-	-	-	34	34	34	35	31	31	32	31	-	-	-	-	-	-	-	-	-	-	-	-	-	-
S40 2.4i 4DR	1282 00	AB			-	-	-	-	-	-	-	-	-	-	-	-	10	9	10	9	9	10	-	-	-	-	-	-	-	-	-	-	-	-	-
		Coll			-	-	-	-	-	-	-	-	-	-	-	-	26	24	24	21	21	19	-	-	-	-	-	-	-	-	-	-	-	-	-
		Comp			-	-	-	-	-	-	-	-	-	-	-	-	17	17	17	√15	√15	√14	-	-	-	-	-	-	-	-	-	-	-	-	-
		DCPD			-	-	-	-	-	-	-	-	-	-	-	-	28	26	25	22	22	21	-	-	-	-	-	-	-	-	-	-	-	-	-
S40 4DR	0675 00	AB			-	-	-	-	-	-	-	-	-	-	-	-	-	-	-	-	-	-	9	9	9	9	9	-	-	-	-	-	-	-	-
		Coll			-	-	-	-	-	-	-	-	-	-	-	-	-	-	-	-	-	-	17	16	14	14	14	-	-	-	-	-	-	-	-
		Comp			-	-	-	-	-	-	-	-	-	-	-	-	-	-	-	-	-	-	√10	√8	√8	√8	√8	-	-	-	-	-	-	-	-
		DCPD			-	-	-	-	-	-	-	-	-	-	-	-	-	-	-	-	-	-	18	17	17	17	17	-	-	-	-	-	-	-	-
S40 SPORT 4DR	0675 01	AB			-	-	-	-	-	-	-	-	-	-	-	-	-	-	-	-	-	-	9	9	9	9	-	-	-	-	-	-	-	-	-
		Coll			-	-	-	-	-	-	-	-	-	-	-	-	-	-	-	-	-	-	17	16	14	14	-	-	-	-	-	-	-	-	-
		Comp			-	-	-	-	-	-	-	-	-	-	-	-	-	-	-	-	-	-	√10	√8	√8	√8	-	-	-	-	-	-	-	-	-
		DCPD			-	-	-	-	-	-	-	-	-	-	-	-	-	-	-	-	-	-	18	17	17	17	-	-	-	-	-	-	-	-	-

√ - Approved Theft Deterrent System

MANUFACTURER/MODEL	CODE		24	23	22	21	20	19	18	17	16	15	14	13	12	11	10	09	08	07	06	05	04	03	02	01	00	99	98	97	96	95	94	93	92
VOLVO																																			
S40 T5 4DR	1283 00	AB			-	-	-	-	-	-	-	-	-	-	-	10	10	10	10	10	10	10	10	-	-	-	-	-	-	-	-	-	-	-	-
		Coll			-	-	-	-	-	-	-	-	-	-	-	30	30	30	27	27	27	27	26	-	-	-	-	-	-	-	-	-	-	-	-
		Comp			-	-	-	-	-	-	-	-	-	-	-	23	23	22	21	√22	√19	√17	√14	-	-	-	-	-	-	-	-	-	-	-	-
		DCPD			-	-	-	-	-	-	-	-	-	-	-	30	30	30	27	27	23	23	25	-	-	-	-	-	-	-	-	-	-	-	-
S40 T5 4DR AWD	1284 00	AB			-	-	-	-	-	-	-	-	-	-	-	9	10	9	10	9	10	9	-	-	-	-	-	-	-	-	-	-	-	-	-
		Coll			-	-	-	-	-	-	-	-	-	-	-	30	30	29	25	25	23	22	-	-	-	-	-	-	-	-	-	-	-	-	-
		Comp			-	-	-	-	-	-	-	-	-	-	-	29	29	28	25	√24	√24	√22	-	-	-	-	-	-	-	-	-	-	-	-	-
		DCPD			-	-	-	-	-	-	-	-	-	-	-	30	29	27	25	25	25	23	-	-	-	-	-	-	-	-	-	-	-	-	-
S60 2.4 4DR	0679 00	AB			-	-	-	-	-	-	-	-	-	-	-	-	-	-	-	-	-	9	9	10	9	9	-	-	-	-	-	-	-	-	-
		Coll			-	-	-	-	-	-	-	-	-	-	-	-	-	-	-	-	-	20	18	17	15	15	-	-	-	-	-	-	-	-	-
		Comp			-	-	-	-	-	-	-	-	-	-	-	-	-	-	-	-	-	√15	√15	√14	√13	√13	-	-	-	-	-	-	-	-	-
		DCPD			-	-	-	-	-	-	-	-	-	-	-	-	-	-	-	-	-	20	17	17	16	16	-	-	-	-	-	-	-	-	-
S60 2.4T 4DR	0680 00	AB			-	-	-	-	-	-	-	-	-	-	-	-	-	-	-	-	-	-	-	10	9	9	-	-	-	-	-	-	-	-	-
		Coll			-	-	-	-	-	-	-	-	-	-	-	-	-	-	-	-	-	-	-	19	18	18	-	-	-	-	-	-	-	-	-
		Comp			-	-	-	-	-	-	-	-	-	-	-	-	-	-	-	-	-	-	-	√16	√13	√13	-	-	-	-	-	-	-	-	-
		DCPD			-	-	-	-	-	-	-	-	-	-	-	-	-	-	-	-	-	-	-	20	19	19	-	-	-	-	-	-	-	-	-
S60 2.4T 4DR AWD	0688 00	AB			-	-	-	-	-	-	-	-	-	-	-	-	-	-	-	-	-	-	-	-	10	-	-	-	-	-	-	-	-	-	-
		Coll			-	-	-	-	-	-	-	-	-	-	-	-	-	-	-	-	-	-	-	-	27	-	-	-	-	-	-	-	-	-	-
		Comp			-	-	-	-	-	-	-	-	-	-	-	-	-	-	-	-	-	-	-	-	√17	-	-	-	-	-	-	-	-	-	-
		DCPD			-	-	-	-	-	-	-	-	-	-	-	-	-	-	-	-	-	-	-	-	21	-	-	-	-	-	-	-	-	-	-
S60 2.5T 4DR	0680 01	AB			-	-	-	-	-	-	-	-	-	-	-	-	-	9	9	10	9	10	10	-	-	-	-	-	-	-	-	-	-	-	-
		Coll			-	-	-	-	-	-	-	-	-	-	-	-	-	25	26	24	21	20	20	-	-	-	-	-	-	-	-	-	-	-	-
		Comp			-	-	-	-	-	-	-	-	-	-	-	-	-	21	21	√21	√19	√17	√16	-	-	-	-	-	-	-	-	-	-	-	-
		DCPD			-	-	-	-	-	-	-	-	-	-	-	-	-	28	28	28	28	21	20	-	-	-	-	-	-	-	-	-	-	-	-
S60 2.5T 4DR AWD	0688 01	AB			-	-	-	-	-	-	-	-	-	-	-	-	-	10	10	10	10	10	10	10	-	-	-	-	-	-	-	-	-	-	-
		Coll			-	-	-	-	-	-	-	-	-	-	-	-	-	31	29	29	28	28	26	27	-	-	-	-	-	-	-	-	-	-	-
		Comp			-	-	-	-	-	-	-	-	-	-	-	-	-	24	23	√23	√22	√21	√19	√17	-	-	-	-	-	-	-	-	-	-	-
		DCPD			-	-	-	-	-	-	-	-	-	-	-	-	-	28	27	28	26	24	23	23	-	-	-	-	-	-	-	-	-	-	-
S60 CROSS COUNTRY T5 4DR AWD	1782 00	AB			-	-	-	-	-	10	10	-	-	-	-	-	-	-	-	-	-	-	-	-	-	-	-	-	-	-	-	-	-	-	-
		Coll			-	-	-	-	-	36	37	-	-	-	-	-	-	-	-	-	-	-	-	-	-	-	-	-	-	-	-	-	-	-	-
		Comp			-	-	-	-	-	30	30	-	-	-	-	-	-	-	-	-	-	-	-	-	-	-	-	-	-	-	-	-	-	-	-
		DCPD			-	-	-	-	-	44	41	-	-	-	-	-	-	-	-	-	-	-	-	-	-	-	-	-	-	-	-	-	-	-	-
S60 INSCRIPTION T6 4DR AWD	1585 03	AB			-	9	9	9	-	-	-	-	-	-	-	-	-	-	-	-	-	-	-	-	-	-	-	-	-	-	-	-	-	-	-
		Coll			-	46	46	46	-	-	-	-	-	-	-	-	-	-	-	-	-	-	-	-	-	-	-	-	-	-	-	-	-	-	-
		Comp			-	35	35	35	-	-	-	-	-	-	-	-	-	-	-	-	-	-	-	-	-	-	-	-	-	-	-	-	-	-	-
		DCPD			-	48	48	48	-	-	-	-	-	-	-	-	-	-	-	-	-	-	-	-	-	-	-	-	-	-	-	-	-	-	-
S60 INSCRIPTION T8 HYBRID 4DR AWD	1911 01	AB			-	-	-	9	-	-	-	-	-	-	-	-	-	-	-	-	-	-	-	-	-	-	-	-	-	-	-	-	-	-	-
		Coll			-	-	-	46	-	-	-	-	-	-	-	-	-	-	-	-	-	-	-	-	-	-	-	-	-	-	-	-	-	-	-
		Comp			-	-	-	35	-	-	-	-	-	-	-	-	-	-	-	-	-	-	-	-	-	-	-	-	-	-	-	-	-	-	-
		DCPD			-	-	-	50	-	-	-	-	-	-	-	-	-	-	-	-	-	-	-	-	-	-	-	-	-	-	-	-	-	-	-
S60 MOMENTUM T5 4DR	0681 01	AB			-	9	9	9	-	-	-	-	-	-	-	-	-	-	-	-	-	-	-	-	-	-	-	-	-	-	-	-	-	-	-
		Coll			-	44	44	43	-	-	-	-	-	-	-	-	-	-	-	-	-	-	-	-	-	-	-	-	-	-	-	-	-	-	-
		Comp			-	37	37	37	-	-	-	-	-	-	-	-	-	-	-	-	-	-	-	-	-	-	-	-	-	-	-	-	-	-	-
		DCPD			-	46	46	46	-	-	-	-	-	-	-	-	-	-	-	-	-	-	-	-	-	-	-	-	-	-	-	-	-	-	-

√ - Approved Theft Deterrent System

MANUFACTURER/MODEL	CODE		24	23	22	21	20	19	18	17	16	15	14	13	12	11	10	09	08	07	06	05	04	03	02	01	00	99	98	97	96	95	94	93	92
VOLVO																																			
S60 MOMENTUM T6 4DR AWD	1585 01	AB			-	9	9	9	-	-	-	-	-	-	-	-	-	-	-	-	-	-	-	-	-	-	-	-	-	-	-	-	-	-	-
		Coll			-	46	46	46	-	-	-	-	-	-	-	-	-	-	-	-	-	-	-	-	-	-	-	-	-	-	-	-	-	-	-
		Comp			-	35	35	35	-	-	-	-	-	-	-	-	-	-	-	-	-	-	-	-	-	-	-	-	-	-	-	-	-	-	-
		DCPD			-	48	48	48	-	-	-	-	-	-	-	-	-	-	-	-	-	-	-	-	-	-	-	-	-	-	-	-	-	-	-
S60 POLESTAR 4DR AWD	1078 01	AB			-	-	-	-	9	9	9	9	-	-	-	-	-	-	-	-	-	-	-	-	-	-	-	-	-	-	-	-	-	-	-
		Coll			-	-	-	-	44	44	39	40	-	-	-	-	-	-	-	-	-	-	-	-	-	-	-	-	-	-	-	-	-	-	-
		Comp			-	-	-	-	35	33	29	29	-	-	-	-	-	-	-	-	-	-	-	-	-	-	-	-	-	-	-	-	-	-	-
		DCPD			-	-	-	-	47	47	43	43	-	-	-	-	-	-	-	-	-	-	-	-	-	-	-	-	-	-	-	-	-	-	-
S60 POLESTAR T8 HYBRID 4DR AWD	1078 02	AB			-	9	9	9	-	-	-	-	-	-	-	-	-	-	-	-	-	-	-	-	-	-	-	-	-	-	-	-	-	-	-
		Coll			-	46	47	47	-	-	-	-	-	-	-	-	-	-	-	-	-	-	-	-	-	-	-	-	-	-	-	-	-	-	-
		Comp			-	39	39	39	-	-	-	-	-	-	-	-	-	-	-	-	-	-	-	-	-	-	-	-	-	-	-	-	-	-	-
		DCPD			-	47	47	47	-	-	-	-	-	-	-	-	-	-	-	-	-	-	-	-	-	-	-	-	-	-	-	-	-	-	-
S60 R 4DR AWD	1078 00	AB			-	-	-	-	-	-	9	9	-	-	-	-	-	-	-	10	10	10	10	-	-	-	-	-	-	-	-	-	-	-	-
		Coll			-	-	-	-	-	-	39	40	-	-	-	-	-	-	-	31	31	30	29	-	-	-	-	-	-	-	-	-	-	-	-
		Comp			-	-	-	-	-	-	29	29	-	-	-	-	-	-	-	√33	√31	√30	√29	-	-	-	-	-	-	-	-	-	-	-	-
		DCPD			-	-	-	-	-	-	43	43	-	-	-	-	-	-	-	30	30	28	26	-	-	-	-	-	-	-	-	-	-	-	-
S60 R-DESIGN T6 4DR AWD	1585 02	AB			-	9	9	9	-	-	-	-	-	-	-	-	-	-	-	-	-	-	-	-	-	-	-	-	-	-	-	-	-	-	-
		Coll			-	46	46	46	-	-	-	-	-	-	-	-	-	-	-	-	-	-	-	-	-	-	-	-	-	-	-	-	-	-	-
		Comp			-	35	35	35	-	-	-	-	-	-	-	-	-	-	-	-	-	-	-	-	-	-	-	-	-	-	-	-	-	-	-
		DCPD			-	48	48	48	-	-	-	-	-	-	-	-	-	-	-	-	-	-	-	-	-	-	-	-	-	-	-	-	-	-	-
S60 R-DESIGN T8 HYBRID 4DR AWD	1911 00	AB			-	9	9	9	-	-	-	-	-	-	-	-	-	-	-	-	-	-	-	-	-	-	-	-	-	-	-	-	-	-	-
		Coll			-	46	46	46	-	-	-	-	-	-	-	-	-	-	-	-	-	-	-	-	-	-	-	-	-	-	-	-	-	-	-
		Comp			-	36	35	35	-	-	-	-	-	-	-	-	-	-	-	-	-	-	-	-	-	-	-	-	-	-	-	-	-	-	-
		DCPD			-	50	50	50	-	-	-	-	-	-	-	-	-	-	-	-	-	-	-	-	-	-	-	-	-	-	-	-	-	-	-
S60 T5 4DR	0681 00	AB			-	-	-	-	-	9	10	9	9	9	9	-	-	9	9	10	9	10	9	9	9	9	-	-	-	-	-	-	-	-	-
		Coll			-	-	-	-	-	42	41	38	38	37	37	-	-	30	30	29	24	23	22	22	19	19	-	-	-	-	-	-	-	-	-
		Comp			-	-	-	-	-	32	31	30	30	29	29	-	-	25	25	√24	√23	√21	√21	√20	√17	√17	-	-	-	-	-	-	-	-	-
		DCPD			-	-	-	-	-	44	41	41	38	39	37	-	-	29	28	28	25	21	21	17	19	19	-	-	-	-	-	-	-	-	-
S60 T5 4DR AWD	1641 00	AB			-	-	-	-	9	10	9	9	9	10	-	-	-	-	-	-	-	-	-	-	-	-	-	-	-	-	-	-	-	-	-
		Coll			-	-	-	-	43	42	43	42	42	39	-	-	-	-	-	-	-	-	-	-	-	-	-	-	-	-	-	-	-	-	-
		Comp			-	-	-	-	30	31	31	31	30	29	-	-	-	-	-	-	-	-	-	-	-	-	-	-	-	-	-	-	-	-	-
		DCPD			-	-	-	-	48	47	47	47	47	40	-	-	-	-	-	-	-	-	-	-	-	-	-	-	-	-	-	-	-	-	-
S60 T6 4DR	1777 00	AB			-	-	-	-	-	-	9	9	-	-	-	-	-	-	-	-	-	-	-	-	-	-	-	-	-	-	-	-	-	-	-
		Coll			-	-	-	-	-	-	36	36	-	-	-	-	-	-	-	-	-	-	-	-	-	-	-	-	-	-	-	-	-	-	-
		Comp			-	-	-	-	-	-	33	30	-	-	-	-	-	-	-	-	-	-	-	-	-	-	-	-	-	-	-	-	-	-	-
		DCPD			-	-	-	-	-	-	38	38	-	-	-	-	-	-	-	-	-	-	-	-	-	-	-	-	-	-	-	-	-	-	-
S60 T6 4DR AWD	1585 00	AB			-	-	-	-	9	9	9	9	9	9	9	9	-	-	-	-	-	-	-	-	-	-	-	-	-	-	-	-	-	-	-
		Coll			-	-	-	-	42	40	41	41	40	39	38	37	-	-	-	-	-	-	-	-	-	-	-	-	-	-	-	-	-	-	-
		Comp			-	-	-	-	31	30	30	30	29	27	27	27	-	-	-	-	-	-	-	-	-	-	-	-	-	-	-	-	-	-	-
		DCPD			-	-	-	-	43	40	41	40	41	39	37	38	-	-	-	-	-	-	-	-	-	-	-	-	-	-	-	-	-	-	-
S70 4DR	0659 00	AB			-	-	-	-	-	-	-	-	-	-	-	-	-	-	-	-	-	-	-	-	-	-	8	8	8	-	-	-	-	-	-
		Coll			-	-	-	-	-	-	-	-	-	-	-	-	-	-	-	-	-	-	-	-	-	-	12	12	12	-	-	-	-	-	-
		Comp			-	-	-	-	-	-	-	-	-	-	-	-	-	-	-	-	-	-	-	-	-	-	√11	√11	√11	-	-	-	-	-	-
		DCPD			-	-	-	-	-	-	-	-	-	-	-	-	-	-	-	-	-	-	-	-	-	-	10	10	10	-	-	-	-	-	-

√ - Approved Theft Deterrent System

MANUFACTURER/MODEL	CODE		24	23	22	21	20	19	18	17	16	15	14	13	12	11	10	09	08	07	06	05	04	03	02	01	00	99	98	97	96	95	94	93	92
VOLVO																																			
S70 4DR AWD	0671 00	AB			-	-	-	-	-	-	-	-	-	-	-	-	-	-	-	-	-	-	-	-	-	-	8	8	-	-	-	-	-	-	-
		Coll			-	-	-	-	-	-	-	-	-	-	-	-	-	-	-	-	-	-	-	-	-	-	21	21	-	-	-	-	-	-	-
		Comp			-	-	-	-	-	-	-	-	-	-	-	-	-	-	-	-	-	-	-	-	-	-	√15	√15	-	-	-	-	-	-	-
		DCPD			-	-	-	-	-	-	-	-	-	-	-	-	-	-	-	-	-	-	-	-	-	-	14	14	-	-	-	-	-	-	-
S70 GLT 4DR	0660 00	AB			-	-	-	-	-	-	-	-	-	-	-	-	-	-	-	-	-	-	-	-	-	-	8	8	8	-	-	-	-	-	-
		Coll			-	-	-	-	-	-	-	-	-	-	-	-	-	-	-	-	-	-	-	-	-	-	13	13	13	-	-	-	-	-	-
		Comp			-	-	-	-	-	-	-	-	-	-	-	-	-	-	-	-	-	-	-	-	-	-	√13	√13	√13	-	-	-	-	-	-
		DCPD			-	-	-	-	-	-	-	-	-	-	-	-	-	-	-	-	-	-	-	-	-	-	12	12	12	-	-	-	-	-	-
S70 T5 4DR	0661 00	AB			-	-	-	-	-	-	-	-	-	-	-	-	-	-	-	-	-	-	-	-	-	-	8	8	8	-	-	-	-	-	-
		Coll			-	-	-	-	-	-	-	-	-	-	-	-	-	-	-	-	-	-	-	-	-	-	18	18	18	-	-	-	-	-	-
		Comp			-	-	-	-	-	-	-	-	-	-	-	-	-	-	-	-	-	-	-	-	-	-	√14	√14	√14	-	-	-	-	-	-
		DCPD			-	-	-	-	-	-	-	-	-	-	-	-	-	-	-	-	-	-	-	-	-	-	12	12	12	-	-	-	-	-	-
S70 T5 SE 4DR	0661 01	AB			-	-	-	-	-	-	-	-	-	-	-	-	-	-	-	-	-	-	-	-	-	-	-	-	8	-	-	-	-	-	-
		Coll			-	-	-	-	-	-	-	-	-	-	-	-	-	-	-	-	-	-	-	-	-	-	-	-	18	-	-	-	-	-	-
		Comp			-	-	-	-	-	-	-	-	-	-	-	-	-	-	-	-	-	-	-	-	-	-	-	-	√14	-	-	-	-	-	-
		DCPD			-	-	-	-	-	-	-	-	-	-	-	-	-	-	-	-	-	-	-	-	-	-	-	-	12	-	-	-	-	-	-
S80 2.5T 4DR	1458 00	AB			-	-	-	-	-	-	-	-	-	-	-	-	-	-	-	-	8	8	8	-	-	-	-	-	-	-	-	-	-	-	-
		Coll			-	-	-	-	-	-	-	-	-	-	-	-	-	-	-	-	25	24	23	-	-	-	-	-	-	-	-	-	-	-	-
		Comp			-	-	-	-	-	-	-	-	-	-	-	-	-	-	-	-	√21	√21	√19	-	-	-	-	-	-	-	-	-	-	-	-
		DCPD			-	-	-	-	-	-	-	-	-	-	-	-	-	-	-	-	21	19	18	-	-	-	-	-	-	-	-	-	-	-	-
S80 2.5T 4DR AWD	1097 00	AB			-	-	-	-	-	-	-	-	-	-	-	-	-	-	-	-	8	8	8	-	-	-	-	-	-	-	-	-	-	-	-
		Coll			-	-	-	-	-	-	-	-	-	-	-	-	-	-	-	-	25	21	21	-	-	-	-	-	-	-	-	-	-	-	-
		Comp			-	-	-	-	-	-	-	-	-	-	-	-	-	-	-	-	√31	√27	√27	-	-	-	-	-	-	-	-	-	-	-	-
		DCPD			-	-	-	-	-	-	-	-	-	-	-	-	-	-	-	-	24	21	20	-	-	-	-	-	-	-	-	-	-	-	-
S80 2.9 4DR	0672 00	AB			-	-	-	-	-	-	-	-	-	-	-	-	-	-	-	-	-	-	8	8	8	8	8	8	-	-	-	-	-	-	-
		Coll			-	-	-	-	-	-	-	-	-	-	-	-	-	-	-	-	-	-	21	19	19	19	19	19	-	-	-	-	-	-	-
		Comp			-	-	-	-	-	-	-	-	-	-	-	-	-	-	-	-	-	-	√23	√17	√19	√19	√19	√19	-	-	-	-	-	-	-
		DCPD			-	-	-	-	-	-	-	-	-	-	-	-	-	-	-	-	-	-	17	18	17	17	17	17	-	-	-	-	-	-	-
S80 3.2 4DR	1448 00	AB			-	-	-	-	-	-	-	-	9	9	9	9	9	9	9	9	-	-	-	-	-	-	-	-	-	-	-	-	-	-	-
		Coll			-	-	-	-	-	-	-	-	38	38	37	37	38	38	38	37	-	-	-	-	-	-	-	-	-	-	-	-	-	-	-
		Comp			-	-	-	-	-	-	-	-	35	34	34	33	32	32	30	√31	-	-	-	-	-	-	-	-	-	-	-	-	-	-	-
		DCPD			-	-	-	-	-	-	-	-	41	41	41	37	35	36	36	35	-	-	-	-	-	-	-	-	-	-	-	-	-	-	-
S80 3.2 4DR AWD	1449 00	AB			-	-	-	-	-	-	-	-	-	-	-	-	-	-	10	10	-	-	-	-	-	-	-	-	-	-	-	-	-	-	-
		Coll			-	-	-	-	-	-	-	-	-	-	-	-	-	-	36	35	-	-	-	-	-	-	-	-	-	-	-	-	-	-	-
		Comp			-	-	-	-	-	-	-	-	-	-	-	-	-	-	30	√29	-	-	-	-	-	-	-	-	-	-	-	-	-	-	-
		DCPD			-	-	-	-	-	-	-	-	-	-	-	-	-	-	34	34	-	-	-	-	-	-	-	-	-	-	-	-	-	-	-
S80 T-6 4DR	0673 00	AB			-	-	-	-	-	-	-	-	-	-	-	-	-	-	-	-	-	8	8	8	8	8	8	8	-	-	-	-	-	-	-
		Coll			-	-	-	-	-	-	-	-	-	-	-	-	-	-	-	-	-	31	24	25	23	23	23	23	-	-	-	-	-	-	-
		Comp			-	-	-	-	-	-	-	-	-	-	-	-	-	-	-	-	-	√29	√29	√26	24	24	√24	√24	-	-	-	-	-	-	-
		DCPD			-	-	-	-	-	-	-	-	-	-	-	-	-	-	-	-	-	20	20	20	20	20	20	20	-	-	-	-	-	-	-
S80 T-6 4DR AWD	1499 00	AB			-	-	-	-	-	-	-	10	10	10	10	10	10	10	10	-	-	-	-	-	-	-	-	-	-	-	-	-	-	-	-
		Coll			-	-	-	-	-	-	-	44	44	44	41	40	40	38	38	-	-	-	-	-	-	-	-	-	-	-	-	-	-	-	-
		Comp			-	-	-	-	-	-	-	37	37	36	35	34	34	32	32	-	-	-	-	-	-	-	-	-	-	-	-	-	-	-	-
		DCPD			-	-	-	-	-	-	-	43	40	41	41	41	39	37	37	-	-	-	-	-	-	-	-	-	-	-	-	-	-	-	-

√ - Approved Theft Deterrent System

MANUFACTURER/MODEL	CODE		24	23	22	21	20	19	18	17	16	15	14	13	12	11	10	09	08	07	06	05	04	03	02	01	00	99	98	97	96	95	94	93	92
VOLVO																																			
S80 T-6 EXECUTIVE 4DR	0673 01	AB			-	-	-	-	-	-	-	-	-	-	-	-	-	-	-	-	-	-	-	-	8	8	-	-	-	-	-	-	-	-	-
		Coll			-	-	-	-	-	-	-	-	-	-	-	-	-	-	-	-	-	-	-	-	23	23	-	-	-	-	-	-	-	-	-
		Comp			-	-	-	-	-	-	-	-	-	-	-	-	-	-	-	-	-	-	-	-	24	24	-	-	-	-	-	-	-	-	-
		DCPD			-	-	-	-	-	-	-	-	-	-	-	-	-	-	-	-	-	-	-	-	20	20	-	-	-	-	-	-	-	-	-
S80 T5 4DR	1762 00	AB			-	-	-	-	-	-	9	9	-	-	-	-	-	-	-	-	-	-	-	-	-	-	-	-	-	-	-	-	-	-	-
		Coll			-	-	-	-	-	-	35	35	-	-	-	-	-	-	-	-	-	-	-	-	-	-	-	-	-	-	-	-	-	-	-
		Comp			-	-	-	-	-	-	39	36	-	-	-	-	-	-	-	-	-	-	-	-	-	-	-	-	-	-	-	-	-	-	-
		DCPD			-	-	-	-	-	-	39	39	-	-	-	-	-	-	-	-	-	-	-	-	-	-	-	-	-	-	-	-	-	-	-
S80 V8 4DR AWD	1453 00	AB			-	-	-	-	-	-	-	-	-	-	-	-	10	10	10	10	-	-	-	-	-	-	-	-	-	-	-	-	-	-	-
		Coll			-	-	-	-	-	-	-	-	-	-	-	-	39	39	38	37	-	-	-	-	-	-	-	-	-	-	-	-	-	-	-
		Comp			-	-	-	-	-	-	-	-	-	-	-	-	33	31	31	√30	-	-	-	-	-	-	-	-	-	-	-	-	-	-	-
		DCPD			-	-	-	-	-	-	-	-	-	-	-	-	41	41	36	36	-	-	-	-	-	-	-	-	-	-	-	-	-	-	-
S90 4DR	0666 00	AB			-	-	-	-	-	-	-	-	-	-	-	-	-	-	-	-	-	-	-	-	-	-	-	-	8	-	-	-	-	-	-
		Coll			-	-	-	-	-	-	-	-	-	-	-	-	-	-	-	-	-	-	-	-	-	-	-	-	12	-	-	-	-	-	-
		Comp			-	-	-	-	-	-	-	-	-	-	-	-	-	-	-	-	-	-	-	-	-	-	-	-	√10	-	-	-	-	-	-
		DCPD			-	-	-	-	-	-	-	-	-	-	-	-	-	-	-	-	-	-	-	-	-	-	-	-	13	-	-	-	-	-	-
S90 INSCRIPTION T6 4DR AWD	1799 02	AB			-	9	10	10	-	-	-	-	-	-	-	-	-	-	-	-	-	-	-	-	-	-	-	-	-	-	-	-	-	-	-
		Coll			-	47	48	48	-	-	-	-	-	-	-	-	-	-	-	-	-	-	-	-	-	-	-	-	-	-	-	-	-	-	-
		Comp			-	43	43	43	-	-	-	-	-	-	-	-	-	-	-	-	-	-	-	-	-	-	-	-	-	-	-	-	-	-	-
		DCPD			-	50	50	50	-	-	-	-	-	-	-	-	-	-	-	-	-	-	-	-	-	-	-	-	-	-	-	-	-	-	-
S90 INSCRIPTION T8 HYBRID 4DR AWD	1869 01	AB			-	9	10	10	-	-	-	-	-	-	-	-	-	-	-	-	-	-	-	-	-	-	-	-	-	-	-	-	-	-	-
		Coll			-	51	51	51	-	-	-	-	-	-	-	-	-	-	-	-	-	-	-	-	-	-	-	-	-	-	-	-	-	-	-
		Comp			-	46	46	46	-	-	-	-	-	-	-	-	-	-	-	-	-	-	-	-	-	-	-	-	-	-	-	-	-	-	-
		DCPD			-	51	51	52	-	-	-	-	-	-	-	-	-	-	-	-	-	-	-	-	-	-	-	-	-	-	-	-	-	-	-
S90 MOMENTUM T6 4DR AWD	1799 01	AB			-	-	-	10	-	-	-	-	-	-	-	-	-	-	-	-	-	-	-	-	-	-	-	-	-	-	-	-	-	-	-
		Coll			-	-	-	48	-	-	-	-	-	-	-	-	-	-	-	-	-	-	-	-	-	-	-	-	-	-	-	-	-	-	-
		Comp			-	-	-	43	-	-	-	-	-	-	-	-	-	-	-	-	-	-	-	-	-	-	-	-	-	-	-	-	-	-	-
		DCPD			-	-	-	50	-	-	-	-	-	-	-	-	-	-	-	-	-	-	-	-	-	-	-	-	-	-	-	-	-	-	-
S90 T5 4DR AWD	1868 00	AB			-	-	-	-	10	-	-	-	-	-	-	-	-	-	-	-	-	-	-	-	-	-	-	-	-	-	-	-	-	-	-
		Coll			-	-	-	-	50	-	-	-	-	-	-	-	-	-	-	-	-	-	-	-	-	-	-	-	-	-	-	-	-	-	-
		Comp			-	-	-	-	42	-	-	-	-	-	-	-	-	-	-	-	-	-	-	-	-	-	-	-	-	-	-	-	-	-	-
		DCPD			-	-	-	-	48	-	-	-	-	-	-	-	-	-	-	-	-	-	-	-	-	-	-	-	-	-	-	-	-	-	-
S90 T6 4DR AWD	1799 00	AB			-	-	-	-	10	10	-	-	-	-	-	-	-	-	-	-	-	-	-	-	-	-	-	-	-	-	-	-	-	-	-
		Coll			-	-	-	-	48	48	-	-	-	-	-	-	-	-	-	-	-	-	-	-	-	-	-	-	-	-	-	-	-	-	-
		Comp			-	-	-	-	41	38	-	-	-	-	-	-	-	-	-	-	-	-	-	-	-	-	-	-	-	-	-	-	-	-	-
		DCPD			-	-	-	-	49	50	-	-	-	-	-	-	-	-	-	-	-	-	-	-	-	-	-	-	-	-	-	-	-	-	-
S90 T8 HYBIRD 4DR AWD	1869 00	AB			-	-	-	-	10	-	-	-	-	-	-	-	-	-	-	-	-	-	-	-	-	-	-	-	-	-	-	-	-	-	-
		Coll			-	-	-	-	51	-	-	-	-	-	-	-	-	-	-	-	-	-	-	-	-	-	-	-	-	-	-	-	-	-	-
		Comp			-	-	-	-	43	-	-	-	-	-	-	-	-	-	-	-	-	-	-	-	-	-	-	-	-	-	-	-	-	-	-
		DCPD			-	-	-	-	50	-	-	-	-	-	-	-	-	-	-	-	-	-	-	-	-	-	-	-	-	-	-	-	-	-	-
V40 SPORT WAGON	0676 01	AB			-	-	-	-	-	-	-	-	-	-	-	-	-	-	-	-	-	-	-	8	8	8	-	-	-	-	-	-	-	-	-
		Coll			-	-	-	-	-	-	-	-	-	-	-	-	-	-	-	-	-	-	-	15	14	14	-	-	-	-	-	-	-	-	-
		Comp			-	-	-	-	-	-	-	-	-	-	-	-	-	-	-	-	-	-	-	√10	√8	√8	-	-	-	-	-	-	-	-	-
		DCPD			-	-	-	-	-	-	-	-	-	-	-	-	-	-	-	-	-	-	-	17	17	17	-	-	-	-	-	-	-	-	-

√ - Approved Theft Deterrent System

MANUFACTURER/MODEL	CODE		24	23	22	21	20	19	18	17	16	15	14	13	12	11	10	09	08	07	06	05	04	03	02	01	00	99	98	97	96	95	94	93	92
VOLVO																																			
V40 WAGON	0676 00	AB			-	-	-	-	-	-	-	-	-	-	-	-	-	-	-	-	-	-	8	8	8	8	8	-	-	-	-	-	-	-	-
		Coll			-	-	-	-	-	-	-	-	-	-	-	-	-	-	-	-	-	-	16	15	14	14	14	-	-	-	-	-	-	-	-
		Comp			-	-	-	-	-	-	-	-	-	-	-	-	-	-	-	-	-	-	√11	√10	√8	√8	√8	-	-	-	-	-	-	-	-
		DCPD			-	-	-	-	-	-	-	-	-	-	-	-	-	-	-	-	-	-	17	17	17	17	17	-	-	-	-	-	-	-	-
V50 2.4i WAGON	1285 00	AB			-	-	-	-	-	-	-	-	-	-	-	-	8	8	8	8	8	8	-	-	-	-	-	-	-	-	-	-	-	-	-
		Coll			-	-	-	-	-	-	-	-	-	-	-	-	27	24	24	23	23	21	-	-	-	-	-	-	-	-	-	-	-	-	-
		Comp			-	-	-	-	-	-	-	-	-	-	-	-	21	19	19	√19	√19	√16	-	-	-	-	-	-	-	-	-	-	-	-	-
		DCPD			-	-	-	-	-	-	-	-	-	-	-	-	26	23	23	21	20	20	-	-	-	-	-	-	-	-	-	-	-	-	-
V50 T5 WAGON	1286 00	AB			-	-	-	-	-	-	-	-	-	-	-	8	-	8	8	9	8	8	-	-	-	-	-	-	-	-	-	-	-	-	-
		Coll			-	-	-	-	-	-	-	-	-	-	-	28	-	27	26	27	27	23	-	-	-	-	-	-	-	-	-	-	-	-	-
		Comp			-	-	-	-	-	-	-	-	-	-	-	25	-	26	24	√24	√23	√17	-	-	-	-	-	-	-	-	-	-	-	-	-
		DCPD			-	-	-	-	-	-	-	-	-	-	-	27	-	26	26	25	21	21	-	-	-	-	-	-	-	-	-	-	-	-	-
V50 T5 WAGON AWD	1287 00	AB			-	-	-	-	-	-	-	-	-	-	-	-	8	8	8	7	8	8	-	-	-	-	-	-	-	-	-	-	-	-	-
		Coll			-	-	-	-	-	-	-	-	-	-	-	-	25	25	26	23	25	22	-	-	-	-	-	-	-	-	-	-	-	-	-
		Comp			-	-	-	-	-	-	-	-	-	-	-	-	26	25	23	√22	√23	√21	-	-	-	-	-	-	-	-	-	-	-	-	-
		DCPD			-	-	-	-	-	-	-	-	-	-	-	-	26	26	23	23	24	23	-	-	-	-	-	-	-	-	-	-	-	-	-
V60 CROSS COUNTRY T5 WAGON AWD	1772 00	AB			-	7	7	7	7	7	6	7	-	-	-	-	-	-	-	-	-	-	-	-	-	-	-	-	-	-	-	-	-	-	-
		Coll			-	34	34	30	35	34	34	35	-	-	-	-	-	-	-	-	-	-	-	-	-	-	-	-	-	-	-	-	-	-	-
		Comp			-	31	31	31	31	31	31	30	-	-	-	-	-	-	-	-	-	-	-	-	-	-	-	-	-	-	-	-	-	-	-
		DCPD			-	32	30	30	33	32	33	32	-	-	-	-	-	-	-	-	-	-	-	-	-	-	-	-	-	-	-	-	-	-	-
V60 INSCRIPTION T6 WAGON AWD	1757 02	AB			-	8	8	8	-	-	-	-	-	-	-	-	-	-	-	-	-	-	-	-	-	-	-	-	-	-	-	-	-	-	-
		Coll			-	31	30	30	-	-	-	-	-	-	-	-	-	-	-	-	-	-	-	-	-	-	-	-	-	-	-	-	-	-	-
		Comp			-	33	31	31	-	-	-	-	-	-	-	-	-	-	-	-	-	-	-	-	-	-	-	-	-	-	-	-	-	-	-
		DCPD			-	32	32	32	-	-	-	-	-	-	-	-	-	-	-	-	-	-	-	-	-	-	-	-	-	-	-	-	-	-	-
V60 INSCRIPTION T8 HYBRID WAGON AWD	1940 00	AB			-	8	7	-	-	-	-	-	-	-	-	-	-	-	-	-	-	-	-	-	-	-	-	-	-	-	-	-	-	-	-
		Coll			-	32	32	-	-	-	-	-	-	-	-	-	-	-	-	-	-	-	-	-	-	-	-	-	-	-	-	-	-	-	-
		Comp			-	31	31	-	-	-	-	-	-	-	-	-	-	-	-	-	-	-	-	-	-	-	-	-	-	-	-	-	-	-	-
		DCPD			-	33	33	-	-	-	-	-	-	-	-	-	-	-	-	-	-	-	-	-	-	-	-	-	-	-	-	-	-	-	-
V60 MOMENTUM T5 WAGON	1766 01	AB			-	8	8	8	-	-	-	-	-	-	-	-	-	-	-	-	-	-	-	-	-	-	-	-	-	-	-	-	-	-	-
		Coll			-	26	26	26	-	-	-	-	-	-	-	-	-	-	-	-	-	-	-	-	-	-	-	-	-	-	-	-	-	-	-
		Comp			-	30	29	29	-	-	-	-	-	-	-	-	-	-	-	-	-	-	-	-	-	-	-	-	-	-	-	-	-	-	-
		DCPD			-	30	30	30	-	-	-	-	-	-	-	-	-	-	-	-	-	-	-	-	-	-	-	-	-	-	-	-	-	-	-
V60 MOMENTUM T6 WAGON AWD	1757 01	AB			-	8	8	8	-	-	-	-	-	-	-	-	-	-	-	-	-	-	-	-	-	-	-	-	-	-	-	-	-	-	-
		Coll			-	31	30	30	-	-	-	-	-	-	-	-	-	-	-	-	-	-	-	-	-	-	-	-	-	-	-	-	-	-	-
		Comp			-	33	31	31	-	-	-	-	-	-	-	-	-	-	-	-	-	-	-	-	-	-	-	-	-	-	-	-	-	-	-
		DCPD			-	32	32	32	-	-	-	-	-	-	-	-	-	-	-	-	-	-	-	-	-	-	-	-	-	-	-	-	-	-	-
V60 POLESTAR T8 HYBRID WAGON AWD	1758 02	AB			-	8	7	-	-	-	-	-	-	-	-	-	-	-	-	-	-	-	-	-	-	-	-	-	-	-	-	-	-	-	-
		Coll			-	32	32	-	-	-	-	-	-	-	-	-	-	-	-	-	-	-	-	-	-	-	-	-	-	-	-	-	-	-	-
		Comp			-	32	32	-	-	-	-	-	-	-	-	-	-	-	-	-	-	-	-	-	-	-	-	-	-	-	-	-	-	-	-
		DCPD			-	34	34	-	-	-	-	-	-	-	-	-	-	-	-	-	-	-	-	-	-	-	-	-	-	-	-	-	-	-	-
V60 POLESTAR WAGON AWD	1758 01	AB			-	-	-	-	8	8	7	8	-	-	-	-	-	-	-	-	-	-	-	-	-	-	-	-	-	-	-	-	-	-	-
		Coll			-	-	-	-	36	36	36	34	-	-	-	-	-	-	-	-	-	-	-	-	-	-	-	-	-	-	-	-	-	-	-
		Comp			-	-	-	-	30	30	30	27	-	-	-	-	-	-	-	-	-	-	-	-	-	-	-	-	-	-	-	-	-	-	-
		DCPD			-	-	-	-	36	36	35	34	-	-	-	-	-	-	-	-	-	-	-	-	-	-	-	-	-	-	-	-	-	-	-

√ - Approved Theft Deterrent System

MANUFACTURER/MODEL	CODE		24	23	22	21	20	19	18	17	16	15	14	13	12	11	10	09	08	07	06	05	04	03	02	01	00	99	98	97	96	95	94	93	92
VOLVO																																			
V60 R WAGON AWD	1758 00	AB			-	-	-	-	-	8	7	8	-	-	-	-	-	-	-	-	-	-	-	-	-	-	-	-	-	-	-	-	-	-	-
		Coll			-	-	-	-	-	36	36	34	-	-	-	-	-	-	-	-	-	-	-	-	-	-	-	-	-	-	-	-	-	-	-
		Comp			-	-	-	-	-	30	30	27	-	-	-	-	-	-	-	-	-	-	-	-	-	-	-	-	-	-	-	-	-	-	-
		DCPD			-	-	-	-	-	36	35	34	-	-	-	-	-	-	-	-	-	-	-	-	-	-	-	-	-	-	-	-	-	-	-
V60 R-DESIGN T6 WAGON AWD	1757 03	AB			-	8	8	8	-	-	-	-	-	-	-	-	-	-	-	-	-	-	-	-	-	-	-	-	-	-	-	-	-	-	-
		Coll			-	31	30	30	-	-	-	-	-	-	-	-	-	-	-	-	-	-	-	-	-	-	-	-	-	-	-	-	-	-	-
		Comp			-	33	31	31	-	-	-	-	-	-	-	-	-	-	-	-	-	-	-	-	-	-	-	-	-	-	-	-	-	-	-
		DCPD			-	32	32	32	-	-	-	-	-	-	-	-	-	-	-	-	-	-	-	-	-	-	-	-	-	-	-	-	-	-	-
V60 T5 WAGON	1766 00	AB			-	-	-	-	-	8	8	8	-	-	-	-	-	-	-	-	-	-	-	-	-	-	-	-	-	-	-	-	-	-	-
		Coll			-	-	-	-	-	29	27	28	-	-	-	-	-	-	-	-	-	-	-	-	-	-	-	-	-	-	-	-	-	-	-
		Comp			-	-	-	-	-	30	27	27	-	-	-	-	-	-	-	-	-	-	-	-	-	-	-	-	-	-	-	-	-	-	-
		DCPD			-	-	-	-	-	30	29	28	-	-	-	-	-	-	-	-	-	-	-	-	-	-	-	-	-	-	-	-	-	-	-
V60 T5 WAGON AWD	1756 00	AB			-	-	-	-	8	7	7	8	-	-	-	-	-	-	-	-	-	-	-	-	-	-	-	-	-	-	-	-	-	-	-
		Coll			-	-	-	-	35	32	33	32	-	-	-	-	-	-	-	-	-	-	-	-	-	-	-	-	-	-	-	-	-	-	-
		Comp			-	-	-	-	31	31	30	29	-	-	-	-	-	-	-	-	-	-	-	-	-	-	-	-	-	-	-	-	-	-	-
		DCPD			-	-	-	-	34	34	33	31	-	-	-	-	-	-	-	-	-	-	-	-	-	-	-	-	-	-	-	-	-	-	-
V60 T6 WAGON AWD	1757 00	AB			-	-	-	-	8	7	6	7	-	-	-	-	-	-	-	-	-	-	-	-	-	-	-	-	-	-	-	-	-	-	-
		Coll			-	-	-	-	37	34	34	35	-	-	-	-	-	-	-	-	-	-	-	-	-	-	-	-	-	-	-	-	-	-	-
		Comp			-	-	-	-	32	31	31	31	-	-	-	-	-	-	-	-	-	-	-	-	-	-	-	-	-	-	-	-	-	-	-
		DCPD			-	-	-	-	34	34	34	33	-	-	-	-	-	-	-	-	-	-	-	-	-	-	-	-	-	-	-	-	-	-	-
V70 2.4T WAGON	0664 01	AB			-	-	-	-	-	-	-	-	-	-	-	-	-	-	-	-	-	-	-	7	7	7	-	-	-	-	-	-	-	-	-
		Coll			-	-	-	-	-	-	-	-	-	-	-	-	-	-	-	-	-	-	-	17	15	15	-	-	-	-	-	-	-	-	-
		Comp			-	-	-	-	-	-	-	-	-	-	-	-	-	-	-	-	-	-	-	√16	√15	√15	-	-	-	-	-	-	-	-	-
		DCPD			-	-	-	-	-	-	-	-	-	-	-	-	-	-	-	-	-	-	-	16	15	15	-	-	-	-	-	-	-	-	-
V70 2.4T WAGON AWD	0689 00	AB			-	-	-	-	-	-	-	-	-	-	-	-	-	-	-	-	-	-	-	-	7	-	-	-	-	-	-	-	-	-	-
		Coll			-	-	-	-	-	-	-	-	-	-	-	-	-	-	-	-	-	-	-	-	15	-	-	-	-	-	-	-	-	-	-
		Comp			-	-	-	-	-	-	-	-	-	-	-	-	-	-	-	-	-	-	-	-	√17	-	-	-	-	-	-	-	-	-	-
		DCPD			-	-	-	-	-	-	-	-	-	-	-	-	-	-	-	-	-	-	-	-	17	-	-	-	-	-	-	-	-	-	-
V70 2.5T TITANIUM WAGON	0664 04	AB			-	-	-	-	-	-	-	-	-	-	-	-	-	-	-	-	-	-	7	-	-	-	-	-	-	-	-	-	-	-	-
		Coll			-	-	-	-	-	-	-	-	-	-	-	-	-	-	-	-	-	-	17	-	-	-	-	-	-	-	-	-	-	-	-
		Comp			-	-	-	-	-	-	-	-	-	-	-	-	-	-	-	-	-	-	√17	-	-	-	-	-	-	-	-	-	-	-	-
		DCPD			-	-	-	-	-	-	-	-	-	-	-	-	-	-	-	-	-	-	17	-	-	-	-	-	-	-	-	-	-	-	-
V70 2.5T WAGON	0664 03	AB			-	-	-	-	-	-	-	-	-	-	-	-	-	-	-	7	7	7	7	-	-	-	-	-	-	-	-	-	-	-	-
		Coll			-	-	-	-	-	-	-	-	-	-	-	-	-	-	-	18	17	17	17	-	-	-	-	-	-	-	-	-	-	-	-
		Comp			-	-	-	-	-	-	-	-	-	-	-	-	-	-	-	√20	√20	√18	√17	-	-	-	-	-	-	-	-	-	-	-	-
		DCPD			-	-	-	-	-	-	-	-	-	-	-	-	-	-	-	20	19	17	17	-	-	-	-	-	-	-	-	-	-	-	-
V70 2.5T WAGON AWD	0689 01	AB			-	-	-	-	-	-	-	-	-	-	-	-	-	-	-	7	7	7	7	7	-	-	-	-	-	-	-	-	-	-	-
		Coll			-	-	-	-	-	-	-	-	-	-	-	-	-	-	-	21	21	21	21	19	-	-	-	-	-	-	-	-	-	-	-
		Comp			-	-	-	-	-	-	-	-	-	-	-	-	-	-	-	√22	√22	√20	√18	√17	-	-	-	-	-	-	-	-	-	-	-
		DCPD			-	-	-	-	-	-	-	-	-	-	-	-	-	-	-	25	23	21	21	21	-	-	-	-	-	-	-	-	-	-	-
V70 3.2 WAGON	3011 00	AB			-	-	-	-	-	-	-	-	-	-	-	-	8	8	8	-	-	-	-	-	-	-	-	-	-	-	-	-	-	-	-
		Coll			-	-	-	-	-	-	-	-	-	-	-	-	28	24	24	-	-	-	-	-	-	-	-	-	-	-	-	-	-	-	-
		Comp			-	-	-	-	-	-	-	-	-	-	-	-	29	24	25	-	-	-	-	-	-	-	-	-	-	-	-	-	-	-	-
		DCPD			-	-	-	-	-	-	-	-	-	-	-	-	25	23	24	-	-	-	-	-	-	-	-	-	-	-	-	-	-	-	-

√ - Approved Theft Deterrent System

MANUFACTURER/MODEL	CODE		24	23	22	21	20	19	18	17	16	15	14	13	12	11	10	09	08	07	06	05	04	03	02	01	00	99	98	97	96	95	94	93	92
VOLVO																																			
V70 GLT WAGON	0663 00	AB			-	-	-	-	-	-	-	-	-	-	-	-	-	-	-	-	-	-	-	-	-	-	7	7	7	-	-	-	-	-	-
		Coll			-	-	-	-	-	-	-	-	-	-	-	-	-	-	-	-	-	-	-	-	-	-	17	17	17	-	-	-	-	-	-
		Comp			-	-	-	-	-	-	-	-	-	-	-	-	-	-	-	-	-	-	-	-	-	-	√13	√13	√13	-	-	-	-	-	-
		DCPD			-	-	-	-	-	-	-	-	-	-	-	-	-	-	-	-	-	-	-	-	-	-	14	14	14	-	-	-	-	-	-
V70 R WAGON AWD	0668 00	AB			-	-	-	-	-	-	-	-	-	-	-	-	-	-	-	7	7	7	7	-	-	-	7	7	7	-	-	-	-	-	-
		Coll			-	-	-	-	-	-	-	-	-	-	-	-	-	-	-	25	22	17	16	-	-	-	15	15	15	-	-	-	-	-	-
		Comp			-	-	-	-	-	-	-	-	-	-	-	-	-	-	-	√31	√30	√29	√24	-	-	-	√25	√25	√25	-	-	-	-	-	-
		DCPD			-	-	-	-	-	-	-	-	-	-	-	-	-	-	-	28	25	21	21	-	-	-	15	15	15	-	-	-	-	-	-
V70 T5 SE WAGON	0664 02	AB			-	-	-	-	-	-	-	-	-	-	-	-	-	-	-	-	-	-	-	-	-	-	-	-	7	-	-	-	-	-	-
		Coll			-	-	-	-	-	-	-	-	-	-	-	-	-	-	-	-	-	-	-	-	-	-	-	-	15	-	-	-	-	-	-
		Comp			-	-	-	-	-	-	-	-	-	-	-	-	-	-	-	-	-	-	-	-	-	-	-	-	√15	-	-	-	-	-	-
		DCPD			-	-	-	-	-	-	-	-	-	-	-	-	-	-	-	-	-	-	-	-	-	-	-	-	15	-	-	-	-	-	-
V70 T5 WAGON	0664 00	AB			-	-	-	-	-	-	-	-	-	-	-	-	-	-	-	-	7	7	7	7	7	7	-	7	7	-	-	-	-	-	-
		Coll			-	-	-	-	-	-	-	-	-	-	-	-	-	-	-	-	17	17	17	17	15	15	-	15	15	-	-	-	-	-	-
		Comp			-	-	-	-	-	-	-	-	-	-	-	-	-	-	-	-	√20	√18	√17	√16	√15	√15	-	√15	√15	-	-	-	-	-	-
		DCPD			-	-	-	-	-	-	-	-	-	-	-	-	-	-	-	-	19	17	17	16	15	15	-	15	15	-	-	-	-	-	-
V70 WAGON	0662 00	AB			-	-	-	-	-	-	-	-	-	-	-	-	-	-	-	7	7	7	7	7	7	7	7	7	7	-	-	-	-	-	-
		Coll			-	-	-	-	-	-	-	-	-	-	-	-	-	-	-	18	17	15	14	13	14	14	14	14	14	-	-	-	-	-	-
		Comp			-	-	-	-	-	-	-	-	-	-	-	-	-	-	-	√16	√16	√15	√14	√13	√12	√12	√12	√12	√12	-	-	-	-	-	-
		DCPD			-	-	-	-	-	-	-	-	-	-	-	-	-	-	-	19	19	19	17	14	13	13	13	13	13	-	-	-	-	-	-
V70 WAGON AWD	0665 00	AB			-	-	-	-	-	-	-	-	-	-	-	-	-	-	-	-	-	-	-	-	-	-	-	7	7	-	-	-	-	-	-
		Coll			-	-	-	-	-	-	-	-	-	-	-	-	-	-	-	-	-	-	-	-	-	-	-	13	13	-	-	-	-	-	-
		Comp			-	-	-	-	-	-	-	-	-	-	-	-	-	-	-	-	-	-	-	-	-	-	-	√18	√18	-	-	-	-	-	-
		DCPD			-	-	-	-	-	-	-	-	-	-	-	-	-	-	-	-	-	-	-	-	-	-	-	19	19	-	-	-	-	-	-
V70 XC WAGON AWD	0669 00	AB			-	-	-	-	-	-	-	-	-	-	-	-	-	-	-	-	-	-	-	-	-	-	7	7	7	-	-	-	-	-	-
		Coll			-	-	-	-	-	-	-	-	-	-	-	-	-	-	-	-	-	-	-	-	-	-	15	15	15	-	-	-	-	-	-
		Comp			-	-	-	-	-	-	-	-	-	-	-	-	-	-	-	-	-	-	-	-	-	-	√16	√16	√16	-	-	-	-	-	-
		DCPD			-	-	-	-	-	-	-	-	-	-	-	-	-	-	-	-	-	-	-	-	-	-	20	20	20	-	-	-	-	-	-
V90 CROSS COUNTRY OCEAN T6 WAGON AWD	1897 00	AB			-	-	-	-	8	-	-	-	-	-	-	-	-	-	-	-	-	-	-	-	-	-	-	-	-	-	-	-	-	-	-
		Coll			-	-	-	-	28	-	-	-	-	-	-	-	-	-	-	-	-	-	-	-	-	-	-	-	-	-	-	-	-	-	-
		Comp			-	-	-	-	33	-	-	-	-	-	-	-	-	-	-	-	-	-	-	-	-	-	-	-	-	-	-	-	-	-	-
		DCPD			-	-	-	-	30	-	-	-	-	-	-	-	-	-	-	-	-	-	-	-	-	-	-	-	-	-	-	-	-	-	-
V90 CROSS COUNTRY T5 WAGON AWD	1878 00	AB			-	-	-	-	7	-	-	-	-	-	-	-	-	-	-	-	-	-	-	-	-	-	-	-	-	-	-	-	-	-	-
		Coll			-	-	-	-	30	-	-	-	-	-	-	-	-	-	-	-	-	-	-	-	-	-	-	-	-	-	-	-	-	-	-
		Comp			-	-	-	-	31	-	-	-	-	-	-	-	-	-	-	-	-	-	-	-	-	-	-	-	-	-	-	-	-	-	-
		DCPD			-	-	-	-	32	-	-	-	-	-	-	-	-	-	-	-	-	-	-	-	-	-	-	-	-	-	-	-	-	-	-
V90 CROSS COUNTRY T6 WAGON AWD	1859 00	AB			-	-	-	7	7	8	-	-	-	-	-	-	-	-	-	-	-	-	-	-	-	-	-	-	-	-	-	-	-	-	-
		Coll			-	-	-	30	30	30	-	-	-	-	-	-	-	-	-	-	-	-	-	-	-	-	-	-	-	-	-	-	-	-	-
		Comp			-	-	-	35	35	35	-	-	-	-	-	-	-	-	-	-	-	-	-	-	-	-	-	-	-	-	-	-	-	-	-
		DCPD			-	-	-	33	33	32	-	-	-	-	-	-	-	-	-	-	-	-	-	-	-	-	-	-	-	-	-	-	-	-	-
V90 R-DESIGN T6 WAGON AWD	1839 01	AB			-	-	-	7	-	-	-	-	-	-	-	-	-	-	-	-	-	-	-	-	-	-	-	-	-	-	-	-	-	-	-
		Coll			-	-	-	30	-	-	-	-	-	-	-	-	-	-	-	-	-	-	-	-	-	-	-	-	-	-	-	-	-	-	-
		Comp			-	-	-	36	-	-	-	-	-	-	-	-	-	-	-	-	-	-	-	-	-	-	-	-	-	-	-	-	-	-	-
		DCPD			-	-	-	33	-	-	-	-	-	-	-	-	-	-	-	-	-	-	-	-	-	-	-	-	-	-	-	-	-	-	-

√ - Approved Theft Deterrent System

MANUFACTURER/MODEL	CODE		24	23	22	21	20	19	18	17	16	15	14	13	12	11	10	09	08	07	06	05	04	03	02	01	00	99	98	97	96	95	94	93	92
VOLVO																																			
V90 T6 WAGON AWD	1839 00	AB			-	-	-	-	7	7	-	-	-	-	-	-	-	-	-	-	-	-	-	-	-	-	-	-	-	-	-	-	-	-	-
		Coll			-	-	-	-	30	30	-	-	-	-	-	-	-	-	-	-	-	-	-	-	-	-	-	-	-	-	-	-	-	-	-
		Comp			-	-	-	-	35	33	-	-	-	-	-	-	-	-	-	-	-	-	-	-	-	-	-	-	-	-	-	-	-	-	-
		DCPD			-	-	-	-	32	32	-	-	-	-	-	-	-	-	-	-	-	-	-	-	-	-	-	-	-	-	-	-	-	-	-
V90 WAGON	0667 00	AB			-	-	-	-	-	-	-	-	-	-	-	-	-	-	-	-	-	-	-	-	-	-	-	-	7	-	-	-	-	-	-
		Coll			-	-	-	-	-	-	-	-	-	-	-	-	-	-	-	-	-	-	-	-	-	-	-	-	9	-	-	-	-	-	-
		Comp			-	-	-	-	-	-	-	-	-	-	-	-	-	-	-	-	-	-	-	-	-	-	-	-	√6	-	-	-	-	-	-
		DCPD			-	-	-	-	-	-	-	-	-	-	-	-	-	-	-	-	-	-	-	-	-	-	-	-	10	-	-	-	-	-	-
XC70 3.2 WAGON	1651 00	AB			-	-	-	-	-	-	-	-	8	-	8	8	-	-	-	-	-	-	-	-	-	-	-	-	-	-	-	-	-	-	-
		Coll			-	-	-	-	-	-	-	-	30	-	31	30	-	-	-	-	-	-	-	-	-	-	-	-	-	-	-	-	-	-	-
		Comp			-	-	-	-	-	-	-	-	30	-	31	31	-	-	-	-	-	-	-	-	-	-	-	-	-	-	-	-	-	-	-
		DCPD			-	-	-	-	-	-	-	-	31	-	31	30	-	-	-	-	-	-	-	-	-	-	-	-	-	-	-	-	-	-	-
XC70 3.2 WAGON AWD	1479 00	AB			-	-	-	-	-	-	-	8	8	7	8	8	7	8	8	-	-	-	-	-	-	-	-	-	-	-	-	-	-	-	-
		Coll			-	-	-	-	-	-	-	31	31	30	29	28	26	25	25	-	-	-	-	-	-	-	-	-	-	-	-	-	-	-	-
		Comp			-	-	-	-	-	-	-	32	32	30	30	29	27	27	26	-	-	-	-	-	-	-	-	-	-	-	-	-	-	-	-
		DCPD			-	-	-	-	-	-	-	33	32	31	30	30	29	27	27	-	-	-	-	-	-	-	-	-	-	-	-	-	-	-	-
XC70 T5 WAGON	1901 00	AB			-	-	-	-	-	-	9	8	-	-	-	-	-	-	-	-	-	-	-	-	-	-	-	-	-	-	-	-	-	-	-
		Coll			-	-	-	-	-	-	26	26	-	-	-	-	-	-	-	-	-	-	-	-	-	-	-	-	-	-	-	-	-	-	-
		Comp			-	-	-	-	-	-	27	27	-	-	-	-	-	-	-	-	-	-	-	-	-	-	-	-	-	-	-	-	-	-	-
		DCPD			-	-	-	-	-	-	30	27	-	-	-	-	-	-	-	-	-	-	-	-	-	-	-	-	-	-	-	-	-	-	-
XC70 T5 WAGON AWD	1905 00	AB			-	-	-	-	-	-	7	-	-	-	-	-	-	-	-	-	-	-	-	-	-	-	-	-	-	-	-	-	-	-	-
		Coll			-	-	-	-	-	-	30	-	-	-	-	-	-	-	-	-	-	-	-	-	-	-	-	-	-	-	-	-	-	-	-
		Comp			-	-	-	-	-	-	31	-	-	-	-	-	-	-	-	-	-	-	-	-	-	-	-	-	-	-	-	-	-	-	-
		DCPD			-	-	-	-	-	-	33	-	-	-	-	-	-	-	-	-	-	-	-	-	-	-	-	-	-	-	-	-	-	-	-
XC70 T6 WAGON AWD	1523 00	AB			-	-	-	-	-	-	8	7	7	8	8	8	8	8	-	-	-	-	-	-	-	-	-	-	-	-	-	-	-	-	-
		Coll			-	-	-	-	-	-	34	33	32	32	31	30	30	29	-	-	-	-	-	-	-	-	-	-	-	-	-	-	-	-	-
		Comp			-	-	-	-	-	-	33	31	31	31	31	30	30	29	-	-	-	-	-	-	-	-	-	-	-	-	-	-	-	-	-
		DCPD			-	-	-	-	-	-	35	35	35	33	33	33	32	30	-	-	-	-	-	-	-	-	-	-	-	-	-	-	-	-	-
XC70 WAGON AWD	0669 01	AB			-	-	-	-	-	-	-	-	-	-	-	-	-	-	-	7	7	7	7	7	7	7	-	-	-	-	-	-	-	-	-
		Coll			-	-	-	-	-	-	-	-	-	-	-	-	-	-	-	18	17	17	17	16	15	15	-	-	-	-	-	-	-	-	-
		Comp			-	-	-	-	-	-	-	-	-	-	-	-	-	-	-	√22	√21	√21	√20	√18	√16	√16	-	-	-	-	-	-	-	-	-
		DCPD			-	-	-	-	-	-	-	-	-	-	-	-	-	-	-	23	20	20	20	20	20	20	-	-	-	-	-	-	-	-	-
VOLVO TRUCK/VAN																																			
XC40 INSCRIPTION T5 4DR AWD	1887 02	AB			-	9	9	9	-	-	-	-	-	-	-	-	-	-	-	-	-	-	-	-	-	-	-	-	-	-	-	-	-	-	-
		Coll			-	33	33	33	-	-	-	-	-	-	-	-	-	-	-	-	-	-	-	-	-	-	-	-	-	-	-	-	-	-	-
		Comp			-	31	30	30	-	-	-	-	-	-	-	-	-	-	-	-	-	-	-	-	-	-	-	-	-	-	-	-	-	-	-
		DCPD			-	38	38	38	-	-	-	-	-	-	-	-	-	-	-	-	-	-	-	-	-	-	-	-	-	-	-	-	-	-	-
XC40 MOMENTUM T4 4DR AWD	1935 00	AB			-	9	9	-	-	-	-	-	-	-	-	-	-	-	-	-	-	-	-	-	-	-	-	-	-	-	-	-	-	-	-
		Coll			-	31	31	-	-	-	-	-	-	-	-	-	-	-	-	-	-	-	-	-	-	-	-	-	-	-	-	-	-	-	-
		Comp			-	30	30	-	-	-	-	-	-	-	-	-	-	-	-	-	-	-	-	-	-	-	-	-	-	-	-	-	-	-	-
		DCPD			-	34	34	-	-	-	-	-	-	-	-	-	-	-	-	-	-	-	-	-	-	-	-	-	-	-	-	-	-	-	-

√ - Approved Theft Deterrent System

MANUFACTURER/MODEL	CODE		24	23	22	21	20	19	18	17	16	15	14	13	12	11	10	09	08	07	06	05	04	03	02	01	00	99	98	97	96	95	94	93	92
VOLVO TRUCK/VAN																																			
XC40 MOMENTUM T5 4DR AWD	1887 00	AB			-	9	9	9	-	-	-	-	-	-	-	-	-	-	-	-	-	-	-	-	-	-	-	-	-	-	-	-	-	-	-
		Coll			-	33	33	33	-	-	-	-	-	-	-	-	-	-	-	-	-	-	-	-	-	-	-	-	-	-	-	-	-	-	-
		Comp			-	31	30	30	-	-	-	-	-	-	-	-	-	-	-	-	-	-	-	-	-	-	-	-	-	-	-	-	-	-	-
		DCPD			-	38	38	38	-	-	-	-	-	-	-	-	-	-	-	-	-	-	-	-	-	-	-	-	-	-	-	-	-	-	-
XC40 R-DESIGN T5 4DR AWD	1887 01	AB			-	9	9	9	-	-	-	-	-	-	-	-	-	-	-	-	-	-	-	-	-	-	-	-	-	-	-	-	-	-	-
		Coll			-	33	33	33	-	-	-	-	-	-	-	-	-	-	-	-	-	-	-	-	-	-	-	-	-	-	-	-	-	-	-
		Comp			-	31	30	30	-	-	-	-	-	-	-	-	-	-	-	-	-	-	-	-	-	-	-	-	-	-	-	-	-	-	-
		DCPD			-	38	38	38	-	-	-	-	-	-	-	-	-	-	-	-	-	-	-	-	-	-	-	-	-	-	-	-	-	-	-
XC40 RECHARGE 4DR AWD	1970 00	AB			-	9	-	-	-	-	-	-	-	-	-	-	-	-	-	-	-	-	-	-	-	-	-	-	-	-	-	-	-	-	-
		Coll			-	37	-	-	-	-	-	-	-	-	-	-	-	-	-	-	-	-	-	-	-	-	-	-	-	-	-	-	-	-	-
		Comp			-	40	-	-	-	-	-	-	-	-	-	-	-	-	-	-	-	-	-	-	-	-	-	-	-	-	-	-	-	-	-
		DCPD			-	39	-	-	-	-	-	-	-	-	-	-	-	-	-	-	-	-	-	-	-	-	-	-	-	-	-	-	-	-	-
XC60 3.2 4DR 2WD	1563 00	AB			-	-	-	-	-	-	-	-	10	10	10	10	10	-	-	-	-	-	-	-	-	-	-	-	-	-	-	-	-	-	-
		Coll			-	-	-	-	-	-	-	-	32	33	33	32	31	-	-	-	-	-	-	-	-	-	-	-	-	-	-	-	-	-	-
		Comp			-	-	-	-	-	-	-	-	29	27	27	28	26	-	-	-	-	-	-	-	-	-	-	-	-	-	-	-	-	-	-
		DCPD			-	-	-	-	-	-	-	-	36	36	36	32	31	-	-	-	-	-	-	-	-	-	-	-	-	-	-	-	-	-	-
XC60 3.2 4DR AWD	1564 00	AB			-	-	-	-	-	-	-	9	9	9	9	9	9	-	-	-	-	-	-	-	-	-	-	-	-	-	-	-	-	-	-
		Coll			-	-	-	-	-	-	-	31	31	31	29	29	27	-	-	-	-	-	-	-	-	-	-	-	-	-	-	-	-	-	-
		Comp			-	-	-	-	-	-	-	25	25	24	22	23	20	-	-	-	-	-	-	-	-	-	-	-	-	-	-	-	-	-	-
		DCPD			-	-	-	-	-	-	-	38	38	38	36	35	33	-	-	-	-	-	-	-	-	-	-	-	-	-	-	-	-	-	-
XC60 INSCRIPTION T6 4DR AWD	1548 03	AB			-	8	8	8	-	-	-	-	-	-	-	-	-	-	-	-	-	-	-	-	-	-	-	-	-	-	-	-	-	-	-
		Coll			-	38	38	37	-	-	-	-	-	-	-	-	-	-	-	-	-	-	-	-	-	-	-	-	-	-	-	-	-	-	-
		Comp			-	41	41	41	-	-	-	-	-	-	-	-	-	-	-	-	-	-	-	-	-	-	-	-	-	-	-	-	-	-	-
		DCPD			-	40	40	40	-	-	-	-	-	-	-	-	-	-	-	-	-	-	-	-	-	-	-	-	-	-	-	-	-	-	-
XC60 INSCRIPTION T8 HYBRID 4DR AWD	1867 02	AB			-	8	8	9	-	-	-	-	-	-	-	-	-	-	-	-	-	-	-	-	-	-	-	-	-	-	-	-	-	-	-
		Coll			-	44	44	44	-	-	-	-	-	-	-	-	-	-	-	-	-	-	-	-	-	-	-	-	-	-	-	-	-	-	-
		Comp			-	56	56	56	-	-	-	-	-	-	-	-	-	-	-	-	-	-	-	-	-	-	-	-	-	-	-	-	-	-	-
		DCPD			-	46	46	46	-	-	-	-	-	-	-	-	-	-	-	-	-	-	-	-	-	-	-	-	-	-	-	-	-	-	-
XC60 MOMENTUM T5 4DR AWD	1903 01	AB			-	9	9	9	-	-	-	-	-	-	-	-	-	-	-	-	-	-	-	-	-	-	-	-	-	-	-	-	-	-	-
		Coll			-	35	35	34	-	-	-	-	-	-	-	-	-	-	-	-	-	-	-	-	-	-	-	-	-	-	-	-	-	-	-
		Comp			-	34	34	34	-	-	-	-	-	-	-	-	-	-	-	-	-	-	-	-	-	-	-	-	-	-	-	-	-	-	-
		DCPD			-	43	43	43	-	-	-	-	-	-	-	-	-	-	-	-	-	-	-	-	-	-	-	-	-	-	-	-	-	-	-
XC60 MOMENTUM T6 4DR AWD	1548 01	AB			-	8	8	8	-	-	-	-	-	-	-	-	-	-	-	-	-	-	-	-	-	-	-	-	-	-	-	-	-	-	-
		Coll			-	38	38	37	-	-	-	-	-	-	-	-	-	-	-	-	-	-	-	-	-	-	-	-	-	-	-	-	-	-	-
		Comp			-	41	41	41	-	-	-	-	-	-	-	-	-	-	-	-	-	-	-	-	-	-	-	-	-	-	-	-	-	-	-
		DCPD			-	40	40	40	-	-	-	-	-	-	-	-	-	-	-	-	-	-	-	-	-	-	-	-	-	-	-	-	-	-	-
XC60 POLESTAR T8 HYBRID 4DR AWD	1942 00	AB			-	8	9	-	-	-	-	-	-	-	-	-	-	-	-	-	-	-	-	-	-	-	-	-	-	-	-	-	-	-	-
		Coll			-	40	40	-	-	-	-	-	-	-	-	-	-	-	-	-	-	-	-	-	-	-	-	-	-	-	-	-	-	-	-
		Comp			-	47	47	-	-	-	-	-	-	-	-	-	-	-	-	-	-	-	-	-	-	-	-	-	-	-	-	-	-	-	-
		DCPD			-	43	43	-	-	-	-	-	-	-	-	-	-	-	-	-	-	-	-	-	-	-	-	-	-	-	-	-	-	-	-
XC60 R T6 4DR AWD	1759 00	AB			-	-	-	-	-	9	9	9	-	-	-	-	-	-	-	-	-	-	-	-	-	-	-	-	-	-	-	-	-	-	-
		Coll			-	-	-	-	-	30	30	30	-	-	-	-	-	-	-	-	-	-	-	-	-	-	-	-	-	-	-	-	-	-	-
		Comp			-	-	-	-	-	30	30	30	-	-	-	-	-	-	-	-	-	-	-	-	-	-	-	-	-	-	-	-	-	-	-
		DCPD			-	-	-	-	-	37	37	37	-	-	-	-	-	-	-	-	-	-	-	-	-	-	-	-	-	-	-	-	-	-	-

√ - Approved Theft Deterrent System

MANUFACTURER/MODEL	CODE		24	23	22	21	20	19	18	17	16	15	14	13	12	11	10	09	08	07	06	05	04	03	02	01	00	99	98	97	96	95	94	93	92
VOLVO TRUCK/VAN																																			
XC60 R-DESIGN T6 4DR AWD	1548 02	AB			-	8	8	8	-	-	-	-	-	-	-	-	-	-	-	-	-	-	-	-	-	-	-	-	-	-	-	-	-	-	-
		Coll			-	38	38	37	-	-	-	-	-	-	-	-	-	-	-	-	-	-	-	-	-	-	-	-	-	-	-	-	-	-	-
		Comp			-	41	41	41	-	-	-	-	-	-	-	-	-	-	-	-	-	-	-	-	-	-	-	-	-	-	-	-	-	-	-
		DCPD			-	40	40	40	-	-	-	-	-	-	-	-	-	-	-	-	-	-	-	-	-	-	-	-	-	-	-	-	-	-	-
XC60 R-DESIGN T8 HYBRID 4DR AWD	1867 01	AB			-	8	8	9	-	-	-	-	-	-	-	-	-	-	-	-	-	-	-	-	-	-	-	-	-	-	-	-	-	-	-
		Coll			-	44	44	44	-	-	-	-	-	-	-	-	-	-	-	-	-	-	-	-	-	-	-	-	-	-	-	-	-	-	-
		Comp			-	56	56	56	-	-	-	-	-	-	-	-	-	-	-	-	-	-	-	-	-	-	-	-	-	-	-	-	-	-	-
		DCPD			-	46	46	46	-	-	-	-	-	-	-	-	-	-	-	-	-	-	-	-	-	-	-	-	-	-	-	-	-	-	-
XC60 T5 4DR	1902 00	AB			-	-	-	-	-	10	10	10	-	-	-	-	-	-	-	-	-	-	-	-	-	-	-	-	-	-	-	-	-	-	-
		Coll			-	-	-	-	-	35	35	33	-	-	-	-	-	-	-	-	-	-	-	-	-	-	-	-	-	-	-	-	-	-	-
		Comp			-	-	-	-	-	29	29	26	-	-	-	-	-	-	-	-	-	-	-	-	-	-	-	-	-	-	-	-	-	-	-
		DCPD			-	-	-	-	-	41	41	35	-	-	-	-	-	-	-	-	-	-	-	-	-	-	-	-	-	-	-	-	-	-	-
XC60 T5 4DR AWD	1903 00	AB			-	-	-	-	9	9	9	9	-	-	-	-	-	-	-	-	-	-	-	-	-	-	-	-	-	-	-	-	-	-	-
		Coll			-	-	-	-	34	30	30	30	-	-	-	-	-	-	-	-	-	-	-	-	-	-	-	-	-	-	-	-	-	-	-
		Comp			-	-	-	-	35	26	26	23	-	-	-	-	-	-	-	-	-	-	-	-	-	-	-	-	-	-	-	-	-	-	-
		DCPD			-	-	-	-	43	41	38	37	-	-	-	-	-	-	-	-	-	-	-	-	-	-	-	-	-	-	-	-	-	-	-
XC60 T6 4DR	1904 00	AB			-	-	-	-	-	-	10	10	-	-	-	-	-	-	-	-	-	-	-	-	-	-	-	-	-	-	-	-	-	-	-
		Coll			-	-	-	-	-	-	33	32	-	-	-	-	-	-	-	-	-	-	-	-	-	-	-	-	-	-	-	-	-	-	-
		Comp			-	-	-	-	-	-	32	33	-	-	-	-	-	-	-	-	-	-	-	-	-	-	-	-	-	-	-	-	-	-	-
		DCPD			-	-	-	-	-	-	37	37	-	-	-	-	-	-	-	-	-	-	-	-	-	-	-	-	-	-	-	-	-	-	-
XC60 T6 4DR AWD	1548 00	AB			-	-	-	-	9	9	9	9	9	9	9	9	9	-	-	-	-	-	-	-	-	-	-	-	-	-	-	-	-	-	-
		Coll			-	-	-	-	37	33	32	32	32	32	31	30	29	-	-	-	-	-	-	-	-	-	-	-	-	-	-	-	-	-	-
		Comp			-	-	-	-	41	31	30	29	29	27	28	27	26	-	-	-	-	-	-	-	-	-	-	-	-	-	-	-	-	-	-
		DCPD			-	-	-	-	40	41	40	40	39	38	37	37	35	-	-	-	-	-	-	-	-	-	-	-	-	-	-	-	-	-	-
XC60 T8 HYBRID 4DR AWD	1867 00	AB			-	-	-	-	8	-	-	-	-	-	-	-	-	-	-	-	-	-	-	-	-	-	-	-	-	-	-	-	-	-	-
		Coll			-	-	-	-	44	-	-	-	-	-	-	-	-	-	-	-	-	-	-	-	-	-	-	-	-	-	-	-	-	-	-
		Comp			-	-	-	-	56	-	-	-	-	-	-	-	-	-	-	-	-	-	-	-	-	-	-	-	-	-	-	-	-	-	-
		DCPD			-	-	-	-	46	-	-	-	-	-	-	-	-	-	-	-	-	-	-	-	-	-	-	-	-	-	-	-	-	-	-
XC90 2.5T 4DR 2WD	1100 00	AB			-	-	-	-	-	-	-	-	-	-	-	-	-	-	-	-	10	10	10	-	-	-	-	-	-	-	-	-	-	-	-
		Coll			-	-	-	-	-	-	-	-	-	-	-	-	-	-	-	-	25	24	25	-	-	-	-	-	-	-	-	-	-	-	-
		Comp			-	-	-	-	-	-	-	-	-	-	-	-	-	-	-	-	√28	√25	√23	-	-	-	-	-	-	-	-	-	-	-	-
		DCPD			-	-	-	-	-	-	-	-	-	-	-	-	-	-	-	-	25	24	23	-	-	-	-	-	-	-	-	-	-	-	-
XC90 2.5T 4DR AWD	1029 00	AB			-	-	-	-	-	-	-	-	-	-	-	-	-	-	-	-	8	9	8	8	-	-	-	-	-	-	-	-	-	-	-
		Coll			-	-	-	-	-	-	-	-	-	-	-	-	-	-	-	-	24	20	20	18	-	-	-	-	-	-	-	-	-	-	-
		Comp			-	-	-	-	-	-	-	-	-	-	-	-	-	-	-	-	√24	√22	√20	√22	-	-	-	-	-	-	-	-	-	-	-
		DCPD			-	-	-	-	-	-	-	-	-	-	-	-	-	-	-	-	29	29	26	22	-	-	-	-	-	-	-	-	-	-	-
XC90 3.2 4DR 2WD	1498 00	AB			-	-	-	-	-	-	-	-	10	10	10	10	9	10	10	9	-	-	-	-	-	-	-	-	-	-	-	-	-	-	-
		Coll			-	-	-	-	-	-	-	-	30	30	30	30	30	24	24	24	-	-	-	-	-	-	-	-	-	-	-	-	-	-	-
		Comp			-	-	-	-	-	-	-	-	31	31	31	31	32	29	27	√30	-	-	-	-	-	-	-	-	-	-	-	-	-	-	-
		DCPD			-	-	-	-	-	-	-	-	28	28	28	28	29	24	25	22	-	-	-	-	-	-	-	-	-	-	-	-	-	-	-
XC90 3.2 4DR AWD	1436 00	AB			-	-	-	-	-	-	-	-	8	8	8	8	8	8	8	8	-	-	-	-	-	-	-	-	-	-	-	-	-	-	-
		Coll			-	-	-	-	-	-	-	-	32	31	30	31	30	30	27	28	-	-	-	-	-	-	-	-	-	-	-	-	-	-	-
		Comp			-	-	-	-	-	-	-	-	30	29	29	29	27	27	25	√25	-	-	-	-	-	-	-	-	-	-	-	-	-	-	-
		DCPD			-	-	-	-	-	-	-	-	37	37	35	34	34	33	31	31	-	-	-	-	-	-	-	-	-	-	-	-	-	-	-

√ - Approved Theft Deterrent System

MANUFACTURER/MODEL	CODE		24	23	22	21	20	19	18	17	16	15	14	13	12	11	10	09	08	07	06	05	04	03	02	01	00	99	98	97	96	95	94	93	92
VOLVO TRUCK/VAN																																			
XC90 INSCRIPTION T6 4DR AWD	1030 04	AB			-	9	8	8	-	-	-	-	-	-	-	-	-	-	-	-	-	-	-	-	-	-	-	-	-	-	-	-	-	-	-
		Coll			-	40	40	38	-	-	-	-	-	-	-	-	-	-	-	-	-	-	-	-	-	-	-	-	-	-	-	-	-	-	-
		Comp			-	51	51	46	-	-	-	-	-	-	-	-	-	-	-	-	-	-	-	-	-	-	-	-	-	-	-	-	-	-	-
		DCPD			-	40	40	40	-	-	-	-	-	-	-	-	-	-	-	-	-	-	-	-	-	-	-	-	-	-	-	-	-	-	-
XC90 INSCRIPTION T8 HYBRID 4DR AWD	1788 03	AB			-	9	8	8	-	-	-	-	-	-	-	-	-	-	-	-	-	-	-	-	-	-	-	-	-	-	-	-	-	-	-
		Coll			-	41	41	41	-	-	-	-	-	-	-	-	-	-	-	-	-	-	-	-	-	-	-	-	-	-	-	-	-	-	-
		Comp			-	53	53	52	-	-	-	-	-	-	-	-	-	-	-	-	-	-	-	-	-	-	-	-	-	-	-	-	-	-	-
		DCPD			-	43	43	43	-	-	-	-	-	-	-	-	-	-	-	-	-	-	-	-	-	-	-	-	-	-	-	-	-	-	-
XC90 MOMENTUM T5 4DR AWD	1798 01	AB			-	8	8	8	-	-	-	-	-	-	-	-	-	-	-	-	-	-	-	-	-	-	-	-	-	-	-	-	-	-	-
		Coll			-	34	34	34	-	-	-	-	-	-	-	-	-	-	-	-	-	-	-	-	-	-	-	-	-	-	-	-	-	-	-
		Comp			-	48	47	47	-	-	-	-	-	-	-	-	-	-	-	-	-	-	-	-	-	-	-	-	-	-	-	-	-	-	-
		DCPD			-	37	37	37	-	-	-	-	-	-	-	-	-	-	-	-	-	-	-	-	-	-	-	-	-	-	-	-	-	-	-
XC90 MOMENTUM T6 4DR AWD	1030 02	AB			-	9	8	8	-	-	-	-	-	-	-	-	-	-	-	-	-	-	-	-	-	-	-	-	-	-	-	-	-	-	-
		Coll			-	40	40	38	-	-	-	-	-	-	-	-	-	-	-	-	-	-	-	-	-	-	-	-	-	-	-	-	-	-	-
		Comp			-	51	51	46	-	-	-	-	-	-	-	-	-	-	-	-	-	-	-	-	-	-	-	-	-	-	-	-	-	-	-
		DCPD			-	40	40	40	-	-	-	-	-	-	-	-	-	-	-	-	-	-	-	-	-	-	-	-	-	-	-	-	-	-	-
XC90 MOMENTUM T8 HYBRID 4DR AWD	1788 01	AB			-	9	8	8	-	-	-	-	-	-	-	-	-	-	-	-	-	-	-	-	-	-	-	-	-	-	-	-	-	-	-
		Coll			-	41	41	41	-	-	-	-	-	-	-	-	-	-	-	-	-	-	-	-	-	-	-	-	-	-	-	-	-	-	-
		Comp			-	53	53	52	-	-	-	-	-	-	-	-	-	-	-	-	-	-	-	-	-	-	-	-	-	-	-	-	-	-	-
		DCPD			-	43	43	43	-	-	-	-	-	-	-	-	-	-	-	-	-	-	-	-	-	-	-	-	-	-	-	-	-	-	-
XC90 R 3.2 4DR AWD	1524 00	AB			-	-	-	-	-	-	-	-	8	8	8	8	9	8	-	-	-	-	-	-	-	-	-	-	-	-	-	-	-	-	-
		Coll			-	-	-	-	-	-	-	-	35	33	33	33	32	32	-	-	-	-	-	-	-	-	-	-	-	-	-	-	-	-	-
		Comp			-	-	-	-	-	-	-	-	32	32	33	29	27	27	-	-	-	-	-	-	-	-	-	-	-	-	-	-	-	-	-
		DCPD			-	-	-	-	-	-	-	-	38	34	34	34	34	33	-	-	-	-	-	-	-	-	-	-	-	-	-	-	-	-	-
XC90 R T6 4DR AWD	1030 01	AB			-	-	-	-	8	8	-	-	-	-	-	-	-	-	-	-	-	-	-	-	-	-	-	-	-	-	-	-	-	-	-
		Coll			-	-	-	-	38	38	-	-	-	-	-	-	-	-	-	-	-	-	-	-	-	-	-	-	-	-	-	-	-	-	-
		Comp			-	-	-	-	45	45	-	-	-	-	-	-	-	-	-	-	-	-	-	-	-	-	-	-	-	-	-	-	-	-	-
		DCPD			-	-	-	-	40	40	-	-	-	-	-	-	-	-	-	-	-	-	-	-	-	-	-	-	-	-	-	-	-	-	-
XC90 R V8 4DR AWD	1525 00	AB			-	-	-	-	-	-	-	-	-	-	-	-	-	8	-	-	-	-	-	-	-	-	-	-	-	-	-	-	-	-	-
		Coll			-	-	-	-	-	-	-	-	-	-	-	-	-	27	-	-	-	-	-	-	-	-	-	-	-	-	-	-	-	-	-
		Comp			-	-	-	-	-	-	-	-	-	-	-	-	-	32	-	-	-	-	-	-	-	-	-	-	-	-	-	-	-	-	-
		DCPD			-	-	-	-	-	-	-	-	-	-	-	-	-	33	-	-	-	-	-	-	-	-	-	-	-	-	-	-	-	-	-
XC90 R-DESIGN T6 4DR AWD	1030 03	AB			-	9	8	8	-	-	-	-	-	-	-	-	-	-	-	-	-	-	-	-	-	-	-	-	-	-	-	-	-	-	-
		Coll			-	40	40	38	-	-	-	-	-	-	-	-	-	-	-	-	-	-	-	-	-	-	-	-	-	-	-	-	-	-	-
		Comp			-	51	51	46	-	-	-	-	-	-	-	-	-	-	-	-	-	-	-	-	-	-	-	-	-	-	-	-	-	-	-
		DCPD			-	40	40	40	-	-	-	-	-	-	-	-	-	-	-	-	-	-	-	-	-	-	-	-	-	-	-	-	-	-	-
XC90 R-DESIGN T8 HYBRID 4DR AWD	1788 02	AB			-	9	8	8	-	-	-	-	-	-	-	-	-	-	-	-	-	-	-	-	-	-	-	-	-	-	-	-	-	-	-
		Coll			-	41	41	41	-	-	-	-	-	-	-	-	-	-	-	-	-	-	-	-	-	-	-	-	-	-	-	-	-	-	-
		Comp			-	53	53	52	-	-	-	-	-	-	-	-	-	-	-	-	-	-	-	-	-	-	-	-	-	-	-	-	-	-	-
		DCPD			-	43	43	43	-	-	-	-	-	-	-	-	-	-	-	-	-	-	-	-	-	-	-	-	-	-	-	-	-	-	-
XC90 T5 4DR AWD	1798 00	AB			-	-	-	-	8	8	8	-	-	-	-	-	-	-	-	-	-	-	-	-	-	-	-	-	-	-	-	-	-	-	-
		Coll			-	-	-	-	34	34	34	-	-	-	-	-	-	-	-	-	-	-	-	-	-	-	-	-	-	-	-	-	-	-	-
		Comp			-	-	-	-	47	45	45	-	-	-	-	-	-	-	-	-	-	-	-	-	-	-	-	-	-	-	-	-	-	-	-
		DCPD			-	-	-	-	37	37	37	-	-	-	-	-	-	-	-	-	-	-	-	-	-	-	-	-	-	-	-	-	-	-	-

√ - Approved Theft Deterrent System

MANUFACTURER/MODEL	CODE		24	23	22	21	20	19	18	17	16	15	14	13	12	11	10	09	08	07	06	05	04	03	02	01	00	99	98	97	96	95	94	93	92
VOLVO TRUCK/VAN																																			
XC90 T6 4DR AWD	1030 00	AB			-	-	-	-	8	8	8	-	-	-	-	-	-	-	-	-	-	9	8	8	-	-	-	-	-	-	-	-	-	-	-
		Coll			-	-	-	-	38	38	37	-	-	-	-	-	-	-	-	-	-	25	23	21	-	-	-	-	-	-	-	-	-	-	-
		Comp			-	-	-	-	45	45	44	-	-	-	-	-	-	-	-	-	-	√29	√27	√27	-	-	-	-	-	-	-	-	-	-	-
		DCPD			-	-	-	-	40	40	40	-	-	-	-	-	-	-	-	-	-	26	26	23	-	-	-	-	-	-	-	-	-	-	-
XC90 T8 HYBRID 4DR AWD	1788 00	AB			-	-	-	-	8	8	8	-	-	-	-	-	-	-	-	-	-	-	-	-	-	-	-	-	-	-	-	-	-	-	-
		Coll			-	-	-	-	41	41	41	-	-	-	-	-	-	-	-	-	-	-	-	-	-	-	-	-	-	-	-	-	-	-	-
		Comp			-	-	-	-	48	47	47	-	-	-	-	-	-	-	-	-	-	-	-	-	-	-	-	-	-	-	-	-	-	-	-
		DCPD			-	-	-	-	43	43	43	-	-	-	-	-	-	-	-	-	-	-	-	-	-	-	-	-	-	-	-	-	-	-	-
XC90 V8 4DR AWD	1401 00	AB			-	-	-	-	-	-	-	-	-	-	-	9	9	9	9	9	9	9	-	-	-	-	-	-	-	-	-	-	-	-	-
		Coll			-	-	-	-	-	-	-	-	-	-	-	30	29	25	25	24	24	17	-	-	-	-	-	-	-	-	-	-	-	-	-
		Comp			-	-	-	-	-	-	-	-	-	-	-	33	33	30	30	√29	√29	√23	-	-	-	-	-	-	-	-	-	-	-	-	-
		DCPD			-	-	-	-	-	-	-	-	-	-	-	33	32	31	30	29	28	25	-	-	-	-	-	-	-	-	-	-	-	-	-
ZENN																																			
ZENN 2DR	0400 00	AB			-	-	-	-	-	-	-	-	-	-	-	-	10	10	10	10	-	-	-	-	-	-	-	-	-	-	-	-	-	-	-
		Coll			-	-	-	-	-	-	-	-	-	-	-	-	31	31	32	29	-	-	-	-	-	-	-	-	-	-	-	-	-	-	-
		Comp			-	-	-	-	-	-	-	-	-	-	-	-	29	29	28	28	-	-	-	-	-	-	-	-	-	-	-	-	-	-	-
		DCPD			-	-	-	-	-	-	-	-	-	-	-	-	29	29	29	30	-	-	-	-	-	-	-	-	-	-	-	-	-	-	-

RATING NOTES

TABLE A RATE GROUPS

The following table is for use when the rate group of the vehicle is shown in the Rate group Tables as 'A' (See Rule 116), or when the rate group of the vehicle is not provided for in the Schedule of Rates.

When no Accident Benefits Rate Group is shown in the Rate Group Tables use Rate Group 10.

Estimated Value $	Rate Group
2,800 or less	2
2,801 - 4,000	3
4,001 - 5,200	4
5,201 - 6,400	5
6,401 - 7,600	6
7,601 - 8,800	7
8,801 - 10,100	8
10,101 - 11,400	9
11,401 - 12,700	10
12,701 - 14,000	11
14,001 - 15,300	12
15,301 - 17,300	13
17,301 - 19,300	14
19,301 - 21,300	15
21,301 - 23,300	16
23,301 - 25,300	17
25,301 - 27,300	18
27,301 - 29,300	19
29,301 - 31,300	20
31,301 - 33,300	21
33,301 - 35,300	22
35,301 - 37,300	23
37,301 - 39,300	24
39,301 - 42,000	25
42,001 - 44,700	26
44,701 - 47,400	27
47,401 - 50,100	28
50,101 - 52,800	29
52,801 - 55,500	30
55,501 - 60,500	31
60,501 - 65,500	32
65,501 - 70,500	33
70,501 - 75,500	34
75,501 - 80,500	35
80,501 - 85,500	36
85,501 - 90,500	37
90,501 - 95,500	38
95,501 - 100,500	39
100,501 - 105,500	40
105,501 - 110,500	41
110,501 - 115,500	42
115,501 - 120,500	43

Estimated Value $	Rate Group
120,501 - 125,500	44
125,501 - 130,500	45
130,501 - 135,500	46
135,501 - 140,500	47
140,501 - 145,500	48
145,501 - 150,500	49
150,501 - 155,500	50
155,501 - 160,500	51
160,501 - 165,500	52
165,501 - 170,500	53
170,501 - 175,500	54
175,501 - 180,500	55
180,501 - 185,500	56
185,501 - 190,500	57
190,501 - 195,500	58
195,501 - 200,500	59
200,501 - 205,500	60
205,501 - 210,500	61
210,501 - 215,500	62
215,501 - 220,500	63
220,501 - 225,500	64
225,501 - 230,500	65
230,501 - 235,500	66
235,501 - 240,500	67
240,501 - 245,500	68
245,501 - 250,500	69
250,501 - 255,500	70
255,501 - 260,500	71
260,501 - 265,500	72
265,501 - 270,500	73
270,501 - 275,500	74
275,501 - 280,500	75
280,501 - 285,500	76
285,501 - 290,500	77
290,501 - 295,500	78
295,501 - 300,500	79
300,501 - 305,500	80
305,501 - 310,500	81
310,501 - 315,500	82
315,501 - 320,500	83
320,501 - 325,500	84

Starting from $325,500, every $5,000 increase in price range increases the corresponding rate group by 1.

PRIVATE PASSENGER VEHICLES

ANNUAL PREMIUMS

Class & DR	Third Party Liability (Limit in 000's) 200	500	1000	2000	Collision - $500 deductible Other deductibles: see bottom of opposite page. ABP	Rating Group 26	27	28	29	30	31	32	33	34	35	36	37	38	39	40
01 5	332	369	405	448	131	366	379	392	412	438	464	491	517	543	569	595	622	648	674	700
01 4	384	426	468	518	167	467	483	500	525	559	592	625	659	692	726	759	792	826	859	893
01 3	450	500	549	608	190	531	550	569	598	636	674	712	750	788	826	864	902	940	978	1016
01 2	463	514	565	625	195	545	565	584	613	652	691	730	769	808	847	886	925	964	1003	1042
01 1	568	630	693	767	232	648	672	695	730	776	822	869	915	962	1008	1054	1101	1147	1194	1240
01 0	609	676	743	822	238	665	689	713	749	796	844	891	939	987	1034	1082	1129	1177	1225	1272
02 5	368	408	449	497	154	430	446	461	484	515	546	577	608	638	669	700	731	762	792	823
02 4	426	473	520	575	196	548	567	587	616	656	695	734	773	812	852	891	930	969	1008	1048
02 3	499	554	609	674	222	620	643	665	698	743	787	831	876	920	965	1009	1053	1098	1142	1187
02 2	514	571	627	694	229	640	663	686	720	766	812	858	903	949	995	1041	1087	1132	1178	1224
02 1	630	699	769	851	272	760	787	815	855	910	964	1019	1073	1127	1182	1236	1291	1345	1399	1454
02 0	676	750	825	913	280	783	811	839	881	937	993	1049	1105	1161	1217	1273	1329	1385	1441	1497
03 5	449	498	548	606	190	531	550	569	598	636	674	712	750	788	826	864	902	940	978	1016
03 4	520	577	634	702	242	676	701	725	761	809	858	906	955	1003	1051	1100	1148	1197	1245	1293
03 3	610	677	744	824	274	766	793	821	862	917	971	1026	1081	1136	1191	1245	1300	1355	1410	1465
03 2	628	697	766	848	282	788	816	845	887	943	1000	1056	1112	1169	1225	1282	1338	1394	1451	1507
03 1	769	854	938	1038	335	936	970	1003	1054	1121	1188	1255	1322	1389	1456	1523	1590	1657	1724	1791
03 0	825	916	1007	1114	344	961	996	1030	1082	1151	1219	1288	1357	1426	1495	1563	1632	1701	1770	1839
05 5	64	71	78	86	56	157	162	168	176	187	199	210	221	232	243	255	266	277	288	299
05 4	74	82	90	100	71	198	206	213	223	237	252	266	280	294	308	323	337	351	365	379
05 3	87	97	106	117	81	226	234	243	255	271	287	303	320	336	352	368	384	401	417	433
05 2	89	99	109	120	83	232	240	249	261	278	294	311	327	344	361	377	394	410	427	444
05 1	110	122	134	149	99	277	287	297	311	331	351	371	391	410	430	450	470	490	509	529
05 0	118	131	144	159	101	282	292	302	318	338	358	378	398	419	439	459	479	499	520	540
06 5	160	178	195	216	80	224	232	240	252	268	284	300	316	332	348	364	380	396	412	428
06 4	185	205	226	250	102	285	295	305	321	341	362	382	402	423	443	464	484	504	525	545
06 3	217	241	265	293	115	321	333	344	362	385	408	431	454	477	500	523	546	569	592	615
06 2	223	248	272	301	119	333	345	356	374	398	422	446	469	493	517	541	565	588	612	636
06 1	273	303	333	369	141	394	408	422	443	472	500	528	556	584	613	641	669	697	725	754
06 0	293	325	357	396	145	405	420	434	456	485	514	543	572	601	630	659	688	717	746	775
07 5	489	543	597	660	203	567	588	608	638	679	720	760	801	841	882	923	963	1004	1044	1085
07 4	566	628	691	764	259	724	750	776	815	866	918	970	1022	1074	1125	1177	1229	1281	1333	1384
07 3	663	736	809	895	294	822	851	881	925	983	1042	1101	1160	1219	1277	1336	1395	1454	1513	1571
07 2	683	758	833	922	302	844	874	904	950	1010	1071	1131	1191	1252	1312	1373	1433	1493	1554	1614
07 1	837	929	1021	1130	359	1003	1039	1075	1129	1201	1273	1344	1416	1488	1560	1632	1703	1775	1847	1919
07 0	897	996	1094	1211	369	1031	1068	1105	1161	1234	1308	1382	1456	1530	1603	1677	1751	1825	1899	1972
08 4	602	668	734	813	404	1129	1170	1210	1271	1351	1432	1513	1594	1675	1755	1836	1917	1998	2079	2159
08 3	706	784	861	953	458	1280	1326	1372	1440	1532	1624	1715	1807	1898	1990	2082	2173	2265	2356	2448
08 2	727	807	887	981	471	1316	1364	1411	1481	1575	1670	1764	1858	1952	2046	2141	2235	2329	2423	2517
08 1	891	989	1087	1203	560	1565	1621	1677	1761	1873	1985	2097	2209	2321	2433	2545	2657	2769	2881	2993
08 0	955	1060	1165	1289	575	1607	1665	1722	1808	1923	2038	2153	2268	2383	2498	2613	2728	2843	2958	3073
09 5	504	559	615	680	221	618	640	662	695	739	783	828	872	916	960	1004	1049	1093	1137	1181
09 4	584	648	712	788	282	788	816	845	887	943	1000	1056	1112	1169	1225	1282	1338	1394	1451	1507
09 3	684	759	834	923	319	892	924	955	1003	1067	1131	1195	1258	1322	1386	1450	1514	1577	1641	1705
09 2	705	783	860	952	329	920	952	985	1035	1101	1166	1232	1298	1364	1430	1495	1561	1627	1693	1759
09 1	863	958	1053	1165	391	1093	1132	1171	1230	1308	1386	1464	1542	1621	1699	1777	1855	1933	2012	2090
09 0	926	1028	1130	1250	401	1121	1161	1201	1261	1341	1422	1502	1582	1662	1742	1823	1903	1983	2063	2143
END 44	12	24	36	56																

$300,000 limit factor is 1.042

$300,000 END 44 premium is $18

		ABP	Rating Group 26	27	28	29	30	31	32	33	34	35	36	37	38	39	40
			Other deductibles: see bottom of next page														
Comprehensive	500 deductible	152	425	440	455	478	508	539	569	600	630	660	691	721	752	782	812
Specified Perils	500 deductible	39	109	113	117	123	130	138	146	154	162	169	177	185	193	201	208

	R.G.	2	3	4	5	6	7	8	9	10	11	12	13
Accident Benefits		10	12	15	17	21	25	30	36	43	52	63	75

Special Uses: Apply the factors indicated to the premium otherwise payable.

Fire and Police are Class Code 53 and Base rates are Class 07, Driving Records 0, 1, 2, 3 only

Police Emergency or Patrol - Liab. 2.50; A.B. 1.00; Coll. 2.00; Comp/SP 2.00 Other Vehicles - Liab 1.25; A.B. 1.00; Coll. 1.00; Comp/SP 1.00

Fire Dept. Emergency Vehicles - Liab. 1.25; A.B. 1.00; Coll. 1.00; Comp/SP 1.00 Other Vehicles - Liab 1.00; A.B. 1.00; Coll. 1.00; Comp/SP 1.00

Effective: October 1, 2021

PRIVATE PASSENGER VEHICLES

ANNUAL PREMIUMS

Class	& DR	Third Party Liability (Limit in 000's) 200	500	1000	2000	ABP	Collision - $500 deductible Other deductibles: see bottom of page. Rating Group 26	27	28	29	30	31	32	33	34	35	36	37	38	39	40
10	3	1268	1407	1547	1712	700	1957	2027	2097	2202	2342	2482	2622	2762	2902	3042	3182	3322	3462	3602	3742
	2	1306	1450	1593	1763	721	2015	2087	2159	2268	2412	2556	2700	2844	2989	3133	3277	3421	3565	3710	3854
	1	1601	1777	1953	2161	857	2395	2481	2567	2695	2867	3038	3209	3381	3552	3724	3895	4066	4238	4409	4581
	0	1716	1905	2094	2317	880	2460	2548	2636	2768	2944	3120	3296	3472	3648	3824	4000	4176	4352	4528	4704
11	4	807	896	985	1089	464	1297	1343	1390	1459	1552	1645	1738	1830	1923	2016	2109	2202	2294	2387	2480
	3	946	1050	1154	1277	525	1467	1520	1572	1651	1756	1861	1966	2071	2176	2281	2386	2491	2596	2701	2806
	2	975	1082	1190	1316	541	1512	1566	1620	1701	1810	1918	2026	2134	2242	2351	2459	2567	2675	2783	2892
	1	1194	1325	1457	1612	643	1797	1861	1926	2022	2151	2279	2408	2537	2665	2794	2922	3051	3180	3308	3437
	0	1280	1421	1562	1728	660	1845	1911	1977	2076	2208	2340	2472	2604	2736	2868	3000	3132	3264	3396	3528
12	5	588	653	717	794	362	1012	1048	1084	1138	1211	1283	1356	1428	1500	1573	1645	1718	1790	1862	1935
	4	680	755	830	918	461	1288	1335	1381	1450	1542	1634	1726	1819	1911	2003	2095	2187	2280	2372	2464
	3	797	885	972	1076	522	1459	1511	1563	1642	1746	1850	1955	2059	2164	2268	2372	2477	2581	2686	2790
	2	821	911	1002	1108	538	1504	1558	1611	1692	1800	1907	2015	2122	2230	2338	2445	2553	2660	2768	2876
	1	1006	1117	1227	1358	640	1789	1853	1917	2013	2141	2269	2397	2525	2653	2781	2909	3037	3165	3293	3421
	0	1079	1198	1316	1457	657	1836	1902	1968	2066	2198	2329	2460	2592	2723	2855	2986	3117	3249	3380	3512
13	5	559	620	682	755	324	906	938	970	1019	1084	1149	1213	1278	1343	1408	1473	1537	1602	1667	1732
	4	647	718	789	873	414	1157	1199	1240	1302	1385	1468	1550	1633	1716	1799	1882	1964	2047	2130	2213
	3	758	841	925	1023	469	1311	1358	1405	1475	1569	1663	1756	1850	1944	2038	2132	2225	2319	2413	2507
	2	781	867	953	1054	483	1350	1398	1447	1519	1616	1712	1809	1905	2002	2099	2195	2292	2388	2485	2582
	1	957	1062	1168	1292	574	1604	1662	1719	1805	1920	2035	2150	2264	2379	2494	2609	2724	2838	2953	3068
	0	1026	1139	1252	1385	589	1646	1705	1764	1852	1970	2088	2206	2324	2441	2559	2677	2795	2913	3030	3148
18	4	536	595	654	724	267	746	773	800	840	893	947	1000	1053	1107	1160	1214	1267	1320	1374	1427
	3	629	698	767	849	302	844	874	904	950	1010	1071	1131	1191	1252	1312	1373	1433	1493	1554	1614
	2	648	719	791	875	311	869	900	931	978	1040	1102	1165	1227	1289	1351	1413	1476	1538	1600	1662
	1	793	880	967	1071	370	1034	1071	1108	1164	1238	1312	1386	1460	1534	1608	1682	1756	1830	1904	1978
	0	851	945	1038	1149	380	1062	1100	1138	1195	1271	1347	1423	1499	1575	1651	1727	1803	1879	1955	2031
19	5	383	425	467	517	179	500	518	536	563	599	635	670	706	742	778	814	849	885	921	957
	4	443	492	540	598	229	640	663	686	720	766	812	858	903	949	995	1041	1087	1132	1178	1224
	3	519	576	633	701	259	724	750	776	815	866	918	970	1022	1074	1125	1177	1229	1281	1333	1384
	2	535	594	653	722	267	746	773	800	840	893	947	1000	1053	1107	1160	1214	1267	1320	1374	1427
	1	655	727	799	884	317	886	918	949	997	1060	1124	1187	1251	1314	1377	1441	1504	1568	1631	1694
	0	703	780	858	949	326	911	944	976	1025	1090	1156	1221	1286	1351	1416	1482	1547	1612	1677	1742
END 44		12	24	36	56																

$300,000 limit factor is 1.042

$300,000 END 44 premium is $18

R.G.	2	3	4	5	6	7	8	9	10	11	12	13
Accident Benefits	10	12	15	17	21	25	30	36	43	52	63	75

		ABP	Rating Group Other deductibles: see bottom of page 26	27	28	29	30	31	32	33	34	35	36	37	38	39	40
Comprehensive	500 deductible	152	425	440	455	478	508	539	569	600	630	660	691	721	752	782	812
Specified Perils	500 deductible	39	109	113	117	123	130	138	146	154	162	169	177	185	193	201	208

Physical Damage

Other Rate Groups:	Rate Group	1	2	3	4	5	6	7	8	9	10	11	12	13	14	15
Multiply the ABP (Adjusted Base	Factor	0.300	0.395	0.495	0.595	0.695	0.795	0.895	0.995	1.095	1.195	1.295	1.395	1.495	1.595	1.695
Premium) by Rate Group factor	Rate Group	16	17	18	19	20	21	22	23	24	25	41	42	43	44	45
shown to obtain $500 ded premium.	Factor	1.795	1.895	1.995	2.095	2.195	2.295	2.395	2.495	2.595	2.695	5.545	5.745	5.945	6.145	6.345

For each Rate Group above Group 45, add 0.20. Example: Rate Group 49, multiply ABP by 7.145.

Other Deductibles: Collision Base deductible $500; Comprehensive & Specified Perils Base deductible $500

Multiply the Base deductible premium for the required Rating Group (rounded to the nearest $) by the factor applicable to the desired deductible.	Deductible	500	750	1000	1250	1500	1750	2000	2250	2500 or greater
	Collision	1.000	0.897	0.828	0.782	0.747	0.724	0.701	0.695	0.690
	Comp./ S.P.	1.000	0.951	0.926	0.901	0.889	0.883	0.877	0.870	0.864

Commercial Section Table of Contents

Rule 200: Filed Underwriting Rules 3
A. The Insurer's rules for declining to issue, terminating or refusing to renew a contract are: 3
B. Rules for refusing to provide or continue a coverage are:..... 3
C. Non-residents and vehicles not registered in jurisdiction 3
D. Supplementary Underwriting Documents.. 4
Rule 201: Coverages Available and Minimum Deductibles..... 5
A. Liability 5
B. Accident Benefits..... 5
C. Optional Physical Damage Coverage and Deductibles 5
D. Family Protection Coverage (END 44)..... 6
E. Minimum Coverage..... 6
Rule 202: Not applicable..... 7
Rule 203: Binding Coverage – New Policies 7
A. Requirements/Procedures for binding new policies 7
B. Term of binding new policies 7
Rule 204: New Policies 7
A. Name of the Insured and Who may Apply for Insurance 7
B. Application Form 8
C. Owners Policy (APP 1)..... 8
D. Faxed Applications..... 8
E. Computer Generated Application Forms.... 8
F. Named Insured(s) Signature..... 8
G. No Prior Insurance with Out of Province including U.S. Exposure 9
H. Other Insurance..... 9
I. Variation in Coverage 9
J. Verification of Driving History..... 9
Rule 205: Definitions..... 9
A. Commercial Vehicle..... 9
B. Vehicle..... 9
C. Trailer 9
D. Owned/Leased..... 9
E. Rating Information 10
F. Types of Commercial Vehicles 10
G. Gross Vehicle Weight ("GVW") 10
H. Machinery or Apparatus 11
Rule 206: Rating Territory 11
Rule 207: Rating Class..... 11
A. Rating for More Than One Use..... 11
B. Load Classification..... 11
C. Radius 11
D. Exclusive Contract..... 12
E. Road Tractor Without Trailer..... 12
F. Vehicles in Transit..... 12
G. Electrically Powered Vehicles..... 12
H. Commercial Vehicles and Underage Operators..... 12
I. Farm Trucks..... 12
J. Artisan Class 35 12
K. Rating Class Table..... 13
Rule 208: Rating for More Than One Use..... 20
Rule 209: Driving Record..... 20
A. Clear Record..... 20
B. Driving Record Entitlement..... 20
C. Seasonal Use 21
Rule 210: Not applicable..... 21
Rule 211: Vehicle Rate Group 21
A. Rate Group Table I..... 21
B. List Price New..... 21
C. Rate Group Table II..... 21
Rule 212: Trailers..... 22
A. Types and Uses of Trailers 22
B. Rating of Trailers..... 22
Rule 213: Endorsement Forms/ Wordings..... 23
Rule 214 : Commonly Used Endorsements..... 24
Rule 215: Premiums 24
A. Premium Quotations 24
B. Manual Rates 24
C. Premium Rounding..... 24
D. Minimum Premium/Minimum Retained Premium 25
E. Premium Determination..... 25
Rule 216: Policy Term..... 25
Rule 217: Policy Changes 26
A. A change to a policy shall not be processed if: 26
C. Amending or Deleting Coverage on Vehicles with Lessees or Lienholders 26
D. Binding Coverage - Policy Changes..... 26
E. Deletions of Vehicles and Coverages 27
F. New or Replacement Driver..... 28
G. Midterm Policy Change Premium Calculation..... 28

Rule 218: Renewals..... 28
A. Before issuing a Renewal:..... 28
B. Accidents Occurring Between Renewal Process Date & Effective Date 28
C. Renewal Processing..... 28
Rule 219: Cancellations 29
A. Midterm Cancellation - Effective Date..... 29
B. Policies with Lessors or Lienholders 30
C. Where Proof of Insurance Has Been Filed 30
D. Policy is Financed Through a Premium Finance Company 30
E. Cancellation – Procedures 30
Rule 220: Not applicable..... 32
Rule 221: Time on Risk Tables 32
A. Pro Rata 32
B. Pro Rata Day Table..... 33
C. Short Term Tables..... 34
Rule 222: Reinstatements..... 35
A. A policy may only be reinstated if:..... 35
B. When a policy is reinstated..... 35
Rule 223: Commission Schedule 35
Rule 224: Not applicable..... 35
Rule 225: Definition of Accident 35
A. What Is A Chargeable Accident 35
B. What Is Not A Chargeable Accident..... 35
C. How To Allocate Chargeable Accidents.... 35
Rule 226: Accident and Conviction Surcharges 36
A. Accidents..... 36
B. Convictions 37
C. Accident/Conviction Surcharge Table..... 37
D. Conviction Definitions 37
Rule 227: Proof of Insurance Where Notice of Cancellation or Deletion is Required 38
A. Financial Responsibility Certificate..... 39
B. Renewal or Offer to Renew 39
C. Policy Cancellation or Vehicle Deletion,... 39
D. Filing Liability Limits 40
Rule 228: Outside Northwest Territories Exposure 40
A. Outside Northwest Territories Exposure Surcharge..... 40
B. Currency Differential Surcharge 40
Rule 229: Claims 41
Rule 230: Not applicable..... 41
Rule 231: Suspension and Reinstatement of Coverages – END16/17..... 41
Rule 232: Suspension of Operator's Licence – Use of END 28..... 41
A. If there is no other driver of the vehicle... 41
B. If there is another licensed driver of the vehicle 41
C. If the person concerned does drive without a valid licence..... 42
D. Unsigned END 28 (Reduction of Coverage as Respects Operation by Named Person) 42
E. Completion of END 28 and END 8A..... 42
Rule 233: 'Home-Made' Vehicles / Reconstruction / Imported Right Hand Drive / Imported Vehicles..... 42
Rule 234: Vehicles Used Outside Jurisdiction of Registration 42
Rule 235: Purchasing Vehicles in Jurisdiction Where FA Does Not Operate 43
Rule 236: Short Term Rentals-Unspecified Lessees - Leases of 30 Days or Less and Ride Sharing..... 43
Rule 237: Long Term Leases-Specified Lessees - Leases Exceeding 30 Days 43
A. Application..... 43
B. Policy 44
C. Rating..... 44
Rule 238: Driver Training Vehicles..... 44
A. Driving Record..... 44
B. Vehicle used solely for Driver Training..... 44
C. Vehicles used for Driver Training in addition to some other use..... 44
D. Driver Training Vehicle Surcharge Table... 44
Rule 239: Fleets 45
A. Definition..... 45
B. Fleet Rating..... 45
C. Loss Information 46
D. New Applications..... 46
E. Renewals 48
Rule 240: Not applicable..... 48
Rule 241: Carrying Explosives 48
Rule 242: Carrying Radioactive Material 48
Rule 243: Endorsements Applicable To POL 1 (Owner's Policy) 49
Rule 244: Territories..... 55

Rule 200: Filed Underwriting Rules

A. The Insurer's rules for declining to issue, terminating or refusing to renew a contract are:

1. The risk does not meet the object of the Facility Association which is to ensure the availability of automobile insurance, as required by law, in those provinces and territories of Canada in which the Association operates, to the owners and licensed drivers of motor vehicles who would otherwise have difficulty obtaining such insurance.

2. The Named Insured does not have an insurable interest in the vehicle.

3. The vehicle is registered in a jurisdiction other than one in which the application for coverage is being completed or the vehicle is not operated at any time in a jurisdiction in which the Association operates. If the vehicle is registered in another jurisdiction in which Facility Association operates, the vehicle may be insured through an Agent/Broker and Servicing Carrier licensed in that jurisdiction.

4. The driver of the vehicle does not hold a valid operator's licence, based on the class of vehicle insured.

5. The application is incomplete, or has not been signed by the Named Insured, or the risk has not been bound by the Agent/Broker.

6. Failure or refusal to supply underwriting information as identified under Rule 200.D: Supplementary Underwriting Information, necessary to underwrite the risk or underwriting information is incomplete, or underwriting information received is outside the 'oldest report date permitted', or where indicated, information is not issued by the Federal or Provincial Authority of the jurisdiction of registration.

7. The vehicle is not in the possession of the Named Insured (i.e. has been stolen or cannot be located). This restriction is not intended to be used as a denial of a valid theft claim.

8. Non-payment of premium for the current policy period (for purposes of termination only).

9. Any risk where abusive or threatening behaviour of the Insured/Applicant/Driver within the previous 3 years has created a safety concern for Facility Association staff, Servicing Carrier staff or a representative acting on behalf of either and circumstances have been reported to police.

NOTE: Certain Endorsements require a signature. Where no signature is obtained, the policy may be:
a) Cancelled in accordance with the Statutory Conditions;
b) Issued without the endorsement;
c) Removed and policy re-rated accordingly.

See Rule 213: Endorsement Forms/Wordings

B. Rules for refusing to provide or continue a coverage are:

1. Where a Named Insured or any person who is a regular or frequent operator of the vehicle, has, within the immediately preceding thirty six months:

a) When making a previous application for automobile insurance, given false particulars of an automobile to be insured to the prejudice of the Insurer;

or

b) Knowingly misrepresented* or failed to disclose in an application any fact required to be stated therein;

* Misrepresentation means a Named Insured has either had a policy cancelled by registered letter for material misrepresentation or has had a claim denied for material misrepresentation.

or

c) Has contravened a term of an insurance contract or been convicted of fraud in relation thereto;

or

d) Wilfully made a false statement in respect of a claim;

Will be subject to the following coverage limitations:

i. Maximum $1 million Third Party Liability limit;
ii. Optional physical damage coverage shall not be provided;
iii. Completion of U.S. Filings shall not be provided.

2. Physical damage coverage shall not be provided where an application for a branded vehicle (salvage or rebuilt) is submitted without a valid vehicle registration and, at the Servicing Carrier's discretion, a current safety certificate.

NOTE: No policy shall be written for vehicles branded 'nonrepairable'.

3. Where a vehicle is licensed for road use and is used on roads as well as for race or speed tests, optional physical damage coverage shall not be provided.

C. Non-residents and vehicles not registered in jurisdiction

These vehicles may be operated for 90 days at which point they must be registered and plated in Northwest Territories. A policy of insurance may be required to cover the vehicle during this period. If necessary, FA will issue a short term policy for a period not exceeding 90 days to cover the insurance requirement. Upon expiry, the policy will lapse and will not be renewed. If the vehicle is registered in Northwest Territories prior to the expiry of the short term policy, the short term policy will be cancelled pro rata and a new POL 1 will be issued for a 6 or 12 month term.

D. Supplementary Underwriting Documents

The following documents are to be supplied to the Servicing Carrier in the circumstances described below, for the frequency specified. Failure to supply the following may result in policy cancellation, in accordance with Rule 200.A.6.

Document Type	Oldest Report date permitted	Frequency required
Articles of Incorporation: Where the Named Insured is an incorporated entity, or is a limited liability company.	Date of last revision	New Business
FMCSA SMS "Complete" Carrier Profile (with full documentation), including U.S. DOT and MC Numbers: On all Heavy Commercial Vehicles with a Gross Vehicle Weight exceeding 4,500kg on vehicles traveling into the U.S.	90 days from date report was generated	New Business*, Renewals
International Fuel Tax Assessment (IFTA): On all vehicles with 'IRP' plates, traveling outside the jurisdiction of registration, including into the U.S. Documents supplied must be issued by the Federal Authority, or Provincial Authority of the jurisdiction of vehicle registration	Prior four (4) quarters, including any reassessments immediately preceding the effective date of the policy.	New Business*, Renewals
NSC Carrier Profile (CVOR 'Level 2' in Ontario or Equivalent with full profile information): On all Heavy Commercial vehicles with a Gross Vehicle Weight exceeding 4,500kg. Documents supplied must be issued by the Provincial Authority of the jurisdiction of vehicle registration.	90 days from date report was generated	New Business*, Renewals
Prior Insurance Carrier Loss History/Experience Reports (Fleet Rated policies only): For prior insurance policies issued under the same Named Insured. Documents must be issued on Prior Carriers Letterhead, if the Servicing Carrier does not already have prior experience on file. Refer to Rule 209: Driving Record, for Individually-Rated Commercial Policies.	30 days from date report/letter was generated	New Business
Safety Fitness Certificate: On vehicles with a Gross Vehicle Weight exceeding 4,500kg. Document supplied must be issued by the Provincial Authority of the jurisdiction of vehicle registration.	365 days from date report was generated	New Business, Vehicle Additions
Vehicle Registration: Complete document with vehicle plate/permit portions indicating that vehicle is registered to the Named Insured. Document supplied must be issued by the Provincial Authority of the jurisdiction of vehicle registration.	Date of last revision	New Business, Vehicle Additions

*For New Business Risks with 'No Prior Insurance', traveling out-of-province, including into the U.S., refer to Rule 204.G New Policies: No Prior Insurance, for special rating instructions.

Rule 201: Coverages Available and Minimum Deductibles

A. Liability

Not more than $2,000,000 except:

- When required by Canadian or American federal or provincial statute, by regulation issued under authority thereof, or by municipal by-laws (but not by other local authorities such as school boards). The Liability limit may not exceed the amount required.

- Where the Named Insured is required to have limits higher than $2,000,000 but not exceeding $5,000,000 in order to obtain a contract of work or obtain employment and where failure to do so will result in loss of the contract or employment. The Insured will be required to provide documentation of the contract requirements or employment requirements for limits no higher than $5,000,000. This documentation is required at the time the higher limit is requested but not for subsequent renewal terms.

The Servicing Carrier reserves the right to decline the application of a liability limit over $2 million.

NOTE: At no time may the liability limit shown on any proof of insurance exceed those required by the authority concerned.

For Example: If the Liability limit chosen by the Named Insured is $1,000,000 and proof of insurance is required for $500,000. The policy will be issued at $1,000,000 but the proof of insurance shall only show $500,000.

The policy states that an automobile and trailer are held to be one vehicle. A trailer and any attached vehicle must be insured for the same Liability limit.

If it is necessary to provide a Liability limit that falls between two limits for which premiums or limit factors are indicated in this manual, the premium or limit factor applicable to the higher of those two limits shall be used.

Where it is **required and permissible** to provide a higher Liability limit and the manual does not provide the necessary increased limit factor, contact your Servicing Carrier.

B. Accident Benefits

As prescribed by statute.

C. Optional Physical Damage Coverage and Deductibles

All Perils coverage is no longer available.

No optional physical damage coverage shall be provided or offered for commercial vehicles valued at $1,000,000 or more.

Optional physical damage coverage shall not be provided for off-road commercial vehicles e.g. logging trucks used solely in the bush.

Under this coverage, a motor vehicle and one or more trailers are separate automobiles; consequently, different deductibles for trailers and towing vehicles are permitted.

a) Minimum Deductibles for Light Commercial Vehicles (Gross Vehicle Weight Up To 4,500 kg)

The deductibles are to be no less than:

Rate Groups	Minimum Deductible
15 and under	$500
16 - 18	$1,000
19 - 21	$2,500
22 and over	5% of List Price New rounded to the nearest $250 (minimum deductible $2,500, maximum deductible $5,000).
END 40	END 40 is mandatory on any vehicles with prior fire and total theft claims within the last 60 months

b) Minimum Deductibles for Heavy Commercial Vehicles (Gross Vehicle Weight Over 4,500kg)

The following deductibles are based on Vehicle List Price New, including the cost of any customizations and attached equipment. Deductibles are to be rounded to the nearest $250 and are to be no less than:

List Price New	Minimum Deductible
Vehicle Make and Model listed in Commercial Rate Group Table I	5% of List Price New rounded to the nearest $250 (minimum deductible $2,500, maximum deductible $5,000).
<$50,001	$2,500
$50,001-$65,000	$3,500
$65,001 - $80,000	$4,000
$80,001 - $100,000	$5,000
$100,001 and Over	5% of List Price New rounded to the nearest $250 (minimum deductible $5,000, maximum $50,000).
END 40	END 40 is mandatory on all Heavy Commercial Vehicles with Physical Damage Coverage.

Example: If list price new of a Class 42 Sand & Gravel truck is $122,000, 5% is $6,100. The deductible shall be $6,000 and the rating factor for $2,500 or more applies.

c) Minimum Deductibles based on Prior Loss Experience

For risks with claims, refer to the chart below. Where a risk is eligible for one deductible based on rate group and another based on claims, the higher deductible applies.

Number of Automobile Insurance claims under each coverage (All Perils, Collision, Comprehensive, Specified Perils)			Deductible amount applicable to the coverage under which the claims were made*
In prior 12 months	In prior 36 months	In prior 60 months (fire and/or total theft)	
3	-	2	$5,000
-	3	-	$2,500
-	4	-	5% of List Price New rounded to the nearest $500 (minimum deductible $5,000).
-	5 or more	-	No coverage offered
-	-	3 or more	No coverage offered

* Claims that have occurred under All Perils coverage shall be assigned to the appropriate section of the coverage i.e. Collision or Comprehensive.

Any higher minimum deductibles provided for in this manual shall override these amounts.

Higher deductibles shall only be imposed when there have been a sufficient number of claims under any given coverage to warrant such application.

For example, one Collision loss and three Comprehensive losses in the previous 12 months shall result in the application of a $5,000 deductible on Comprehensive only. Only if the Insured has sustained three Collision losses as well, would $5,000 deductible be applied to the Collision coverage.

d) Vehicles Insured for Comprehensive or Specified Perils Coverage Only

If Statutory coverages (Liability, Accident Benefits, Uninsured Automobile) are removed or suspended by way of END 16 twice in one year, subsequent requests will not be permitted until the following renewal. It is not necessary to remove the license plate from the vehicle while coverage is removed or suspended.
If Statutory coverages are not added to the vehicle by the renewal date, the vehicle shall be renewed once with Comprehensive or Specified Perils Coverages only, then lapsed at the next renewal if there is no other vehicle with Statutory coverage on the policy.

Vehicles insured for Comprehensive/Specified Perils only shall not be written as new business.

D. Family Protection Coverage (END 44)

For a brief description refer to Rule 243: Endorsements Applicable to POL 1 (Owner's Policy). The premium varies with the Liability limit applicable to the vehicle. The coverage limit provided by this endorsement is the same as the Liability limit applicable to the vehicle.

For example: If the vehicle is insured with a Liability limit of $2,000,000 the END 44 will also have a limit of $2,000,000.

END 44 is not available for vehicles that are subject to the Public Section of this manual.

E. Minimum Coverage

Individually rated commercial policies are required to provide at least the statutory minimum coverage applicable to the jurisdiction in which the vehicle is registered except when an automobile is temporarily out of use and in storage.

Coverage other than Comprehensive or Specified Perils may be suspended by means of END 16 for those vehicles that are temporarily laid up. This endorsement does not suspend coverages that relate to 'driving other vehicles'.

The endorsement may be used in respect of most private passenger and commercial-type vehicles. In no event shall a refund be granted for any suspension of less than sixty (60) consecutive days.

Suspended coverages are reinstated by means of END 17.

Note: END 44 may remain on a policy only where 'moving' coverages have been suspended by means of END 16. END 16/17 is not available on experience rated risks.

For Light Commercial vehicles only, in the case of an existing policy that includes Comprehensive or Specified Perils coverage, coverages other than Comprehensive or Specified Perils may be deleted for a maximum of 90 consecutive days. *Refer to Rule201.C.d: Vehicles Insured for Comprehensive or Specified Perils Coverage Only, for conditions.*

Note: If all coverages except Comprehensive or Specified Perils are deleted entirely, END 44 must be deleted as well.

Statutory Minimum coverage is to be maintained at all times on policies where the following conditions exist:

- Vehicles for which proof of insurance is issued or filed;
- Recreational vehicles to which the Recreational Section applies;
- Vehicles that were never intended to be driven (e.g. vehicles in a collection);
- Vehicles held for sale whether or not on an auto dealer's lot;

- Experience rated risks

Definitions:
Temporarily: May be defined as 'a limited time only, as distinguished from that which is perpetual or indefinite in duration'. There is an anticipated end point to the vehicle being out of use. Agent/Broker must indicate on the application or policy change request what the anticipated end date is, whether that is 3, 8 or 36 months from the date of the request.

Out of use: The vehicle will not be driven either by the Insured or by garage personnel or potential purchasers.

In storage: The vehicle is not readily available for use e.g. the plates have been removed, the battery has been removed etc. The Agent/Broker must confirm on the application or policy change request that the vehicle is out of use and in storage.

Rule 202: Not applicable

Rule 203: Binding Coverage – New Policies

A. Requirements/Procedures for binding new policies

1) The Agent/Broker must have a fully complete application signed by the Named Insured(s) of the vehicle(s) detailing all information on the risk.

   Supplementary questionnaires, if required, must be completed and signed by the Named Insured(s). If the Servicing Carrier is required to have a driver's permission to obtain a driver record

   Refer to Rule 204: New Policies for additional Information as to who may enter into a contract of Insurance.

2) Before binding coverage the Agent/Broker must either:

   a) Collect or assume responsibility for the full indicated premium (experience rated risks at Driving Record 0 or, if established, the promulgated fleet rating)
   or
   b) Obtain a fully completed premium finance contract together with the full down payment required and promptly send that contract to the finance company office.

3) The insurance shall take effect as of the time and date the coverage is bound. ***Under no circumstances may coverage be shown as effective prior to the date and time of completion of the application form. Therefore coverage may not be bound as of 12:01 a.m. on the date the application is signed.*** However, except when the binding time is 12:01 a.m. of a future date, the policy shall be shown as effective at 12:01 a.m. on the day following the date coverage was bound. The premium rates to be applied are those in effect on the binding date.

For example:

   a) Coverage is bound at 1:00 p.m. on June 1. The application is signed on June 1. The policy will be issued showing an effective date of 12:01 a.m. June 2. However, the coverage is in effect as of 1:00 p.m. on June 1.

   b) Coverage is bound as of 12:01 a.m. June 1. The application was signed on May 29. The policy will be issued showing an effective date of 12:01 a.m. June 1.

4) If the application form cannot be sent to the Servicing Carrier on the date on which coverage was effected, it must be sent the next working day.

5) The Servicing Carrier shall normally issue the policy within 30 days of the effective date. If the Agent/Broker does not receive the policy and the full term liability card within that time, a further temporary liability card must be issued by the Agent/Broker and the Servicing Carrier must be contacted immediately to determine the status of the policy.

6) Before physical damage coverage can be bound on a vehicle branded as 'salvage' or 'rebuilt', a valid vehicle registration and, at the Servicing Carrier's discretion, a current safety certificate must be provided to the Servicing Carrier with the application.

B. Term of binding new policies

The term of binding and of the temporary liability card is 30 days. The temporary liability card may not be amended to indicate a longer period. If a short term policy is to be issued, the temporary liability card shall be amended to indicate a shorter period.

Rule 204: New Policies

A. Name of the Insured and Who may Apply for Insurance

The contract of Insurance may be in the name of:
a) An Individual; OR
b) Partnership (unincorporated); OR
c) Limited Liability Company (incorporated).

Insurance contracts must be made with individuals who have the capacity to enter into a contract and have the authority to enter into a contract on behalf of a Partnership, Joint Venture or Limited Liability Company. Upon the Servicing Carriers request, Articles of Incorporation will be required to confirm insurable interest.

The Name of Insured must reflect the full name, including all "operating as" and/or "Trade" names of the individual or the business as registered with the appropriate municipal, provincial or federal authority and must be the same as the name on the vehicle registration.

Two or More Names as Named Insured:

Where an application is received for vehicle(s) registered in two or more individual names or a Partnership, the application must be signed by all parties. In the event the policy is to be cancelled at the Insured's request, all parties are required to sign the request for cancellation.

Where an application is received for vehicle(s) registered in two or more limited liability companies, separate polices may be required. Copies of the Articles of Incorporation for all registered entities must be reviewed by the Servicing Carrier to establish common ownership.

The Servicing Carrier reserves the right to require separate applications for polices where common ownership cannot be established.

Two or more limited liability companies linked by common management will require separate polices if rated individually. Refer to Rule 239: Fleets, if policy is fleet rated.

Separate policies may not be required if the policy insures a combination of owned and leased vehicles. Refer to Rule 237: Long Term Leases-Specified Lessees - Leases Exceeding 30 Days.

Where it is discovered in the middle of the policy term, that a single policy has been issued with two (or more) unrelated individuals or limited liability entities, both signatures shall be required on any subsequent request for cancellation of the policy or deletion of a vehicle or coverage. Separate policies must be issued at the time of next renewal.

B. Application Form

Every application for insurance must be made on the current approved Standard Application Form and must be fully completed and signed by the Named Insured(s) and Agent/Broker where required. See also Rule 204:E. Computer Generated Application Forms.

Commercial, garage, public, experience rated and some specially rated risks will require completion of supplementary questionnaires.

A copy of the valid registration for all owned vehicles being insured, regardless of vehicle type or use, will be required with the application.

Refer to Rule 200.D for a list of Supplementary Underwriting documents that may be required when binding a new risk.

C. Owners Policy (APP 1)

A current approved Standard Application Form (APP 1) is required. The Agent/Broker must indicate the time and date that coverage is bound.

D. Faxed Applications

Fully completed and signed current approved Standard Application Forms submitted by fax are acceptable in lieu of original applications. Where required, these applications must be accompanied by the appropriate questionnaires or supplements. Where the original application has been submitted without signature, a signed and faxed copy of the application is acceptable to complete the signature requirement.

E. Computer Generated Application Forms

These application forms are acceptable but must be in the standard format approved by the applicable regulatory authority and must include all information that is required to be provided on the current approved Standard Application Form.

The computerized application must be signed and dated by the Named Insured(s) as well as the Agent/Broker.

F. Named Insured(s) Signature

The Named Insured(s) signature shall be provided on the current approved Standard Application Form or the computerized application form at the time of binding whenever possible.

If the Named Insured(s) signature cannot be obtained at the time of binding, the Servicing Carrier shall allow the Agent/Broker 30 days to obtain a signature on the original application provided the Agent/Broker assumes

responsibility for the full indicated premium. In the meantime, the Agent/Broker must send a copy of the completed but unsigned application to the Servicing Carrier.

If a signed copy of the application is not received by the Servicing Carrier within the 30 day time period, the Servicing Carrier shall immediately cancel the policy by registered letter. The Agent/Broker shall be responsible for the full indicated earned premium for the time on risk.

G. No Prior Insurance with Out of Province including U.S. Exposure

In the event that Named Insured has no prior insurance with insured vehicles traveling outside of the province, including into the U.S., supplementary underwriting documents (as outlined under Rule 200.D) required to evaluate out of province exposure, may not be immediately available for review at New Business.

Where required supplementary underwriting information is unavailable when binding a new risk, as the Named Insured has not previously traveled outside of the Province or into the U.S., the vehicle(s) shall be underwritten with ***75% Out-of-Province exposure.***

If during the first term of insurance, the Named Insured(s) claim entitlement to a lower Out-of-Province/U.S. Exposure amount and submits the required Supplementary Underwriting Documents as outlined under Rule 200.D to the satisfaction of the Servicing Carrier, the Out-of-Province/U.S. Exposure surcharge shall be adjusted effective the date the documentation was submitted. Backdating any adjustment to the Out-of-Province/U.S. Exposure surcharge is not permitted.

H. Other Insurance

If there is any other insurance in force in respect of a risk:
a) Binding shall not be made effective before the expiry of that other insurance.
b) If that other insurance is to be cancelled, a liability card may not be prepared before the Insurer concerned has issued the notice of cancellation, or the Insured has signed the request for cancellation as the case may be.

I. Variation in Coverage

To conform to the Insurance Act, the Named Insured(s) must be advised if the coverage provided by the policy is not as requested in the application.

If the information received on supplementary underwriting documents is different from that reported on the application, to the extent that premium or coverage changes, the Servicing Carrier shall issue the policy based on the revised premium and/or coverage in accordance with the Manual of Rules and Rates, and notify the Agent/Broker of the applicable changes.

J. Verification of Driving History

In order to verify the driving history, the Servicing Carrier is required to obtain the following before confirming the premium:

a) Driver record abstract obtained from the appropriate government department in each Canadian or U.S. jurisdiction in which the driver has been licensed in the previous three years. The report date on the Driver Abstract shall not exceed 90 days prior to the effective date of the policy.

b) All vehicles shall initially be rated at Driving Record 0 unless the application is accompanied by (or the Servicing Carrier already has) proof of the accident free period and the ownership period required for a better driving record.

If the Named Insured(s) claims entitlement to a driving record better than that permitted by the preceding paragraph and submits details of the previous insurance(s), the Servicing Carrier shall attempt to obtain confirmation of the previous experience. The claimed better driving record shall not be granted unless and until the entitlement is verified, but the re-rating shall then be backdated appropriately.

Previous Insurance history is not required for Motorcycle, Moped, Snow Vehicles, Dirt Bikes, All Terrain Vehicles, Antique Vehicles or Named Insured(s) with only an international licence. See special instructions under Fleets and the Garage section.

See special instructions under Rule 239: Fleets.

Rule 205: Definitions

A. Commercial Vehicle

A motor vehicle used primarily to transport materials, goods, tools or equipment in connection with the Applicant's occupation, and includes a police department truck, a fire department truck, driver training truck, a vehicle designed specifically for construction or maintenance purposes, a vehicle designed to perform a function by means of motive power which is both separate from and additional to the function of transportation and travel, or a trailer intended for use with a commercial vehicle.

Commercial vehicle does not include vehicles:
a) Used primarily for the transportation of persons, in which case see the Private Passenger or Public Section.

b) Held for sale, demonstration and/or testing, in which case see the Garage Section.

B. Vehicle

For the purposes of this section of the manual, the unqualified word 'vehicle' shall include 'trailer' unless otherwise indicated.

C. Trailer

A unit not equipped with its own motive power designed to be towed by a motor vehicle and intended to be used with a commercial vehicle.

D. Owned/Leased

The expression 'owned by' (as in a vehicle owned by the Applicant) includes 'leased to' if the Applicant is/was responsible for obtaining the Liability insurance for the

leased vehicle/item concerned. A similar interpretation applies to 'owns, ownership', etc.

E. Rating Information

The information in the application and the Commercial Vehicle Supplement is used to determine classification and rating territory.

When a commercial vehicle is operated within a certain radius from different bases where required by different contracts, the territory shall be that of the highest rated location and the radius shall be the road distance of operation from that base.

F. Types of Commercial Vehicles

Standard Production

The following truck types are generally light and, if standard production models are rated from Rate Group Table I.

Pickup - A truck with an open box behind the vehicle cab (identified by Body Code 0 in Rate Group Table I). The cab may be extended to accommodate additional seating behind the regular driving seat – may be referred to as crew, extended, or super cabs.

Standard Pickup

Extended, Crew or Super Cab

Utility - A "jeep" like truck which may be completely open, have a cab similar to a pickup or have a canvas or full top (identified by Body Code M in Rate Group Table 1).

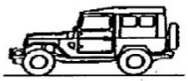

Multi-purpose Vehicle

Van - A truck with a box like design (identified by Body Code 1 in Rate Group Table 1). Formerly known as panel trucks. Vans have the driver's compartment and the cargo area within the body.

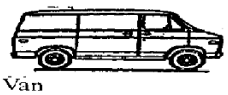

Van

Window Van

Wagon - A truck built from a van or pickup chassis with seating for passengers (identified by Body Code W in Rate Group Table 1).

Wagon

Non Standard Production

Other truck types that are built from a **chassis** (the basic frame of a vehicle, including the engine, wheels, and other mechanical parts but not the body) or **chassis and cab** (a chassis equipped with a driver's compartment) by the addition of a body to carry goods or for specialized uses. Because these vehicles vary greatly even within a particular body style, Rate Group Table II must be used to establish a rate group.

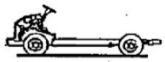

Chassis

Chassis & Cab

The 'body' may be flat platform **(platform or flat deck)** or with racks **(stake)**. Stake trucks often have canvas tops. With the addition of a fully enclosed box the vehicle is known as a **van**. Some have the cargo area open to the driver's compartment **(Step Van);** others have rear or side doors for access to the cargo.

Van

Step Van

Road Tractor - is a motor vehicle with a fifth wheel coupling device for attaching semi-trailers. A **fifth wheel** is a coupling device mounted on a road tractor and used to connect a semi trailer. It acts as a hinge point to assist longer vehicles in turning corners.

Road Tractor

In addition, a Commercial vehicle:

a) may be of the private passenger or station wagon body type, in other words, a vehicle built on a private passenger chassis. Use Rate Group Table II.

b) is a Snow Vehicle with a GVW in excess of 1 tonne (2,200 lbs.), or a snow groomer regardless of weight. Use Rate Group Table II.

c) may be another specialized vehicle such as road machinery (for example, graders). Use Rate Group Table II.

d) is a Motorcycle designed and used for commercial purposes. Use Rate Group Table II.

G. Gross Vehicle Weight ("GVW")

The Gross Vehicle Weight is the curb weight of the vehicle **plus** the maximum load capacity. Generally the vehicle permit (licence) will show the Gross Vehicle Weight. The

gross vehicle weight is shown in manufacturer's specification and all truck data books. The GVW is not to be confused with load capacity such as a 3 ton van or 1/2 ton pickup – the GVW for 1/2 ton pickup will range from 3000 to about 6600 pounds (1.4 to 3.5 metric tonnes).

H. Machinery or Apparatus

Commercial vehicles are often equipped with machinery or apparatus. There are two types:

1. The equipment is designed to perform a function by means of motive power. This function is both additional to and separate from the functions of transportation and travel (e.g. welding, spraying, excavating, well drilling, cooking equipment). Insurance must be made subject to END 30 (Excluding Attached Machinery) which excludes coverage under Liability and Accident Benefits while at the site of the work (operation of the machinery or apparatus). See Endorsements in this section.

2. Some equipment is permanently attached to and used for the loading/unloading operations of the vehicle (e.g. fuel oil delivery pumping equipment, or, small hoisting equipment normally found on brick trucks) or the equipment requires the vehicle to be in motion on a public road in order for it to do the work (e.g. snow plows, street sweepers). END 30 is not used in these situations.

Some equipment owned by others may be attached to the vehicle. e.g. the applicant owns the truck but uses a tank body and pumping equipment owned by another. The coverage may be extended by attaching END 31 (Non-owned Equipment). The physical damage coverage may only be the same as that provided on the vehicle.

END 30 and 31 cannot be attached to the vehicle at the same time. In circumstances where coverage for attached machinery is excluded by endorsement from the commercial vehicle, coverage may be purchased on a commercial property/general liability policy.

Rule 206: Rating Territory

The rating territories are described in Rule 244: Territories.

If a filing is required for a higher rated territory, the rate for that higher rated territory must be used regardless of the number of trips to that higher rated territory.

The applicable rating territory is that in which the vehicle 'is and will be chiefly used'. If however, the vehicle is operated regularly i.e. more than 12 trips per year to or through other territories, the highest rated of those territories is to be used. This applies to all classes in the Commercial Section including Truckmen.

For vehicles used in jurisdictions other than Northwest Territories, refer to Rule 228: Outside Northwest Territories Exposure and Rule 234: Vehicles Used Outside Jurisdiction of Registration. Surcharge and U.S. currency differential surcharge are to be applied where required.

Rule 207: Rating Class

A. Rating for More Than One Use

Refer to Rule 208: Rating for More than One Use

B. Load Classification

Vehicles with a Gross Vehicle Weight not in excess of 4,500kg (10,000 lbs)	Light (L)
Vehicles with a Gross Vehicle Weight of more than 4,500kg (10,000 lbs.)	Heavy (H)
Road Tractors used to haul trailers	Heavy (H)

C. Radius

Radius means the road distance from the boundary of the city or town in which the vehicle is usually kept. Operation within a city or town or within 40 km (25 miles) of the boundaries of a city or town shall be regarded as within a 40 km (25 mile) radius. A radius of 80 km (50 miles) means that the vehicle is being operated within 80 km (50 miles) of the boundaries of the city or town in which it is kept.

Note: A vehicle used for more than 12 trips per year (6 trips on a six month policy) beyond a radius of 80 km (50 miles) is to be rated:

Radius 81-160 km (100 miles)	Class 61
Radius 161-400km	Class 62
Radius 401-750km	Class 63
Radius over 750km	Class 64

Special Increased Limits (for Chemical Products, Explosives, Petroleum Products, Radioactive Materials) classifications are to be used if the vehicle is transporting Dangerous Goods. Refer to Interurban Rate Pages for classification and rates.

For example: A vehicle hauling dangerous goods is used 13 times a year to transport those goods within a 100 km radius. Class 61B rates are applicable.

For policies issued for less than 6 months, the use of Special increased limits (for Chemical Products, Explosives, Petroleum Products, Radioactive Materials) classifications shall apply if the percentage of mileage used beyond 80 km (50 miles) for the policy period, exceeds 5%.

The use of Special increased limits (for Chemical Products, Explosives, Petroleum Products, Radioactive Materials) classifications does not apply if the vehicle is in transit and is not being used to transport goods or for the specialized purpose for which it was designed.

D. Exclusive Contract

A truckman's vehicles that are operated under contract exclusively for one party, other than for mail or milk transportation may be classified as if owned and operated by that party if the vehicles are used within a radius of 40 km (25 miles). If used beyond a 40 km radius, rate as Truckmen.

For example: Acme Trucking has some trucks which are used solely for the delivery of Superior Drug Wholesaler's products to their customer drug stores within a 40 km radius. Superior Drug Wholesaler's do not have their own trucks. Rate the Acme trucks that are used solely for this purpose as Drug Manufacturer & Wholesalers.

E. Road Tractor Without Trailer

When a road tractor not used in connection with a farm is insured, it is presumed that it will be used with one or more trailers. Accordingly, the semi-trailer Liability premium (see Rule 212: Rating of Trailers) must be charged even if no specific trailer is described.

For tractors used in connection with a Farm, refer to Rule 207.I: Farm Trucks.

F. Vehicles in Transit

A vehicle that is in transit through the jurisdiction and not used to transport goods or for the special purpose for which it was manufactured is treated as a vehicle 'not specifically classified'.

For example: The Insured lives in Northwest Territories and purchases a road tractor in Alberta which is now driven back to Northwest Territories to be registered in that jurisdiction. The vehicle is in transit and not being used for the purpose for which it was designed. It shall be rated Class 44 (heavy vehicle not specifically classified).

G. Electrically Powered Vehicles

– Discount no longer available.

H. Commercial Vehicles and Underage Operators

A light commercial vehicle principally or occasionally operated by a driver under 25 is to be rated as a private passenger vehicle with the underage operator as the principal operator if the private passenger premium shall be higher than if the vehicle was rated as a commercial vehicle.

I. Farm Trucks

The truck of a farmer who has no other gainful occupation and is residing on the farm may be rated as a farm truck. Vehicles owned by farm managers, farm labourers, transient harvesters and part time workers may not be rated as farm trucks.

Class 33 is permissible only when the Applicant has both a commercial and private passenger vehicle and is a listed driver rated on both. If the private passenger vehicle is not insured for mandatory coverage with the Servicing Carrier, the Agent/Broker must confirm in writing to the Servicing Carrier at each renewal that the Applicant owns and insures a private
passenger vehicle; otherwise, the commercial vehicle is to be rated as a commercial vehicle not specifically classified.

Class 33 or 34 is not permissible if the vehicle is used for any retail/wholesale delivery or any use not considered part of the day-to-day operation of a farm.

For Class 34, a maximum 11,000 kg GVW is eligible. No extra heavy vehicles e.g. tractor trailers may be rated as farm vehicles.

Maximum annual mileage of any vehicle rated Class 33 or Class 34 may not exceed 10,000 km.

J. Artisan Class 35

This class is permissible only for those vehicles that are largely immobile i.e. parked during the business hours of the applicant, at or near the place of employment. A vehicle used to go to more than two jobs in a day is not to be rated Class 35. Wholesale or retail delivery is not permitted. The applicant or spouse also must have a private passenger vehicle insured for mandatory coverage.

K. Rating Class Table

Vehicle Type/Use	Class Code Light	Class Code Heavy
All Commercial vehicles not specifically classified herein:		
Retail delivery of goods sold or serviced by the applicant	43	45
Excluding retail delivery (wholesale and no delivery)	36	44
All Terrain Vehicles:		
GVW not more than 1 tonne (2,200 lbs.) - see Recreational Section		
GVW more than 1 tonne (2,200 lbs.) - rate according to use		
Ambulances - see Public Section		
Armored Cars	46	46
Artisan This class is permissible only for those vehicles that are largely immobile i.e. parked, during the business hours of the Applicant, at or near the place of employment. A vehicle used to go to more than two jobs in a day is not to be rated as Class 35. Wholesale or retail delivery is not permitted. The Applicant or spouse also must have a private passenger vehicle insured for mandatory coverage.	35	n/a
Automobile Hauling - see Truckmen Facility Association does not provide legal liability cover for cargo		
Auto Accessories and Parts:		
Retail delivery	43	45
Wholesale delivery	36	44
Bakeries and Distributors	44	45
Brewers and Distributors	45	45
Building materials - including bricks and blocks (excluding dump trucks)	46	46
Buses - see Public Section		
Butchers: Wholesale Butchers - see Meat Packers		
Retail delivery	43	45
Caterers	43	45
Canteen Vendors, including Chip Wagons (Use END 30) If equipped with a deep fat fryer, multiply premium by factor shown on Special Rating factor page	43	45
Cement Blocks - see Building Materials		
Cement Mixers (Mix-in transit)	45	45
Chemical Products - see Dangerous Goods		
Chip Hauling (Wood) - see Logs		
Cleaners & Dyers	44	45
Coal & Wood Dealers	44	44

Vehicle Type/Use	Class Code Light	Class Code Heavy
Contractors Excluding cement mixers, dump trucks and transportation of bricks or other building materials, logs, pulpwood and petroleum products. Class 35 is permissible only for those vehicles that are largely immobile i.e. parked, during the business hours of the applicant, at or near the place of employment. Wholesale or retail delivery is not permitted.	35	44
Courier Service Maximum Radius 80 km (50 miles) Pickup and delivery of documents and small parcels/packages where an element of speed or timeliness is involved, excluding wholesale and retail delivery. In excess of 80 km rate as Truckmen.	44	46
Cranes (licensed, mobile) Use END 30	44	44
Dairies and Distributors	44	45
Dangerous Goods		
Any vehicle carrying substances so classified under Transportation of Dangerous Goods Act, Canada. Special Liability limit factors apply.		
<u>Maximum radius 80 km (50 miles)</u>		
Chemical Products no Explosives, Petroleum or Radioactive Materials Multiply the premium that would otherwise apply by the factor on the Special Rating factor page	48	48
Explosives Manufacturers and Distributors. Use END 4A. Multiply the premium that would otherwise apply by the factor on the Special Rating factor page	48	48
Petroleum Products Multiply the premium that would otherwise apply by the factor on the Special Rating factor page	48	48
Radioactive Materials. Use END 4B Multiply the premium that would otherwise apply by the factor on the Special Rating factor page	48	48
<u>Radius beyond 80 km (50 miles)</u> Use Hazardous Cargo Class 61 (81-160km) Class 62 (161-400km) Class 63 (401-750km) or Class 64 (over 750km) if the Premium Table II total premium is higher than the Class 48 total premium; otherwise Class 48 rates apply		
Delivery of goods sold or serviced by the applicant (where such use is not specifically classified)		
Retail delivery (pickup and delivery from individual households)	43	45
Excluding retail delivery	36	44
Other delivery - see Truckmen		
Dock and Station Trucks - see On-premises trucks		
Drug Manufacturers and Wholesalers		
Drug Stores	43	45
Dump Trucks not otherwise classified	42	42
Earth - see Sand		
Explosives Manufacturers and Distributors - see Dangerous Goods		
Express Companies - if risk meets definition of Courier, rate accordingly. Otherwise rate as Truckmen		

Vehicle Type/Use	Class Code Light	Class Code Heavy
Farm Tractors	55	55
Multiply the premium that would otherwise apply by the factor on the Special Rating factor page		
Farm Trucks - Not applicable to Greenhouse operators or Horticulturists	33	34
Refer to full description under Rule 207:I.		
Farm Trucks - Not applicable to Greenhouse operators or Horticulturists		
Fast Food Delivery - see Meals		
Fire Department Trucks (subject to END 24 if Physical Damage is insured)	53	53
See Private Passenger section if private passenger or station wagon type. Multiply the premium that would otherwise apply by the factor on the Special Rating factor page		
Fishermen (excluding Wholesale or retail delivery)	33	34
Refer to Farm Trucks for conditions of rating as Class 33 or 34		
Fish and Sea Food Distributors		
Retail delivery	43	45
Wholesale delivery	46	46
Florist		
Including retail or Wholesale delivery	43	45
Excluding delivery - see Gardeners		
Food and Beverage Vendors - see Canteen Vendors		
Fruit Dealers		
Retail delivery	43	45
Wholesale delivery	46	46
Fuel Dealers - Solid fuel see Coal & Wood; Other see Dangerous Goods		
Funeral Vehicles - see Public Vehicles		
Furniture Manufacturers and Distributors	46	46
Garbage and Recycling Trucks (equipped with compactors, lift forks or roll off containers)	45	45
Gardeners & Horticulturists:		
Including delivery (retail or wholesale)	43	45
Excluding delivery (retail or wholesale)	35	45
Gasoline Trucks - see Dangerous Goods		
Golf Carts - used on golf courses only; others rate according to use	55	n/a
Multiply the premium that would otherwise apply by the factor on the Special Rating factor page.		
Gravel - see Sand		
Greenhouse Operators - see Gardeners		
Grocers:		
Retail delivery	43	45
Wholesale delivery	46	46

Vehicle Type/Use	Class Code Light	Class Code Heavy
Hardware - including delivery (retail or wholesale)	43	45
Horticulturists - with delivery see Florists; otherwise Gardeners		
Ice Cream Manufacturers and Distributors	44	45
Ice Cream Vendors	43	45
Ice Dealers	44	45
Industrial Machinery Manufacturers and Distributors	36	44
Industrial Trucks - see On-premises Trucks		
Interurban Vehicles - see Truckmen		
Landscape Gardeners - see Gardeners		
Laundries	44	45
Lawn Mowers	55	n/a
Multiply the premium that would otherwise apply by the factor on the Special Rating factor page		
Lawn Service	36	44
If applying chemicals (e.g. fertilizer, pesticides) see Dangerous Goods		
Livestock:		
Maximum radius 80 km (50 miles)	46	46
Multiply the premium that would otherwise apply by the factor on the Special Rating factor page		
Radius beyond 80 km (50 miles)		
Use Class 61 (81-160km) Class 62 (161-400km) Class 63 (401-750km) or Class 64 (over 750km) if the Premium Table II total premium is higher than the Class 46 total premium; otherwise Class 46 rates apply		
Logs, Wood Chips, Pulpwood:		
Maximum radius 80 km (50 miles)	41	41
Use the premium that you otherwise apply for Third Party Liability and Accident Benefits		
Use Premium Table III to determine premium for optional physical damage premiums		
Radius beyond 80 km (50 miles)		
Use Class 61 (81-160km Class 62 (161-400km) Class 63 (401-750km) or Class 64 (over 750km) if the Premium Table II total premium is higher than the Class 41 total premium; otherwise Class 41 rates apply		
Lumber Carriers, on-premises only (unlicensed) - see On-Premises Trucks (unlicensed)		
Lumber Carriers, on-premises only (unlicensed), Ross Carrier Type	54	54
Use the premium that would otherwise apply for the Third Party Liability, Accident Benefits and Collision Coverage		
Use Premium Table III to determine premium for Comprehensive or Specified Perils Coverage		
Lumber Dealers	46	46

Vehicle Type/Use	Class Code Light	Class Code Heavy
Mail Trucks	44	46
Market Gardeners - see Gardeners		
Meals - Home Delivery of Fast Foods (Pizza, Chinese food and the like)	43	45
Meat Packers and Dealers	49	49
Messenger Service - see Courier Service		
Motorcycles designed for and used as a commercial vehicle	57	n/a
Liability - apply the applicable commercial vehicle premium less 50%		
All other coverages - apply applicable commercial vehicle premium in full		
Moving Vans - see Truckmen		
Municipal Corporation - see Public Service Vehicles		
Newspaper Delivery (daily newspapers)		
From or in cities of over 15,000 in population	49	49
Smaller cities and towns - see Delivery		
Nurserymen - see Gardeners		
Oil Drilling, Exploration and Seismograph (use END 30)	54	54
Multiply the premium that would otherwise apply by the factor on the Special Rating factor page		
Oil Tank Trucks - see Dangerous Goods		
On-premises Trucks (unlicensed)	55	55
Trucks used solely on applicant's premises, not designed for road use and which do not fall into any other category Multiply the premium that would otherwise apply by the factor on the Special Rating factor page		
Parcel Delivery - see Courier Service		
Petroleum Products - see Dangerous Goods		
Pilot Vehicles travelling in front or behind a vehicle with oversize cargo		
Rate as 'not specifically classified'		
Photo or Film Delivery		
Retail Delivery	43	45
Wholesale Delivery	36	44
Police Department Trucks	53	53
See Private Passenger section if private passenger or station wagon type or Recreational Section if motorcycle type. Multiply the premium that would otherwise apply by the factor on the Special Rating factor page		
Poultry Dealers		
Retail Delivery	43	45
Wholesale Delivery	46	46
Produce Dealers		
Retail Delivery	43	45
Wholesale Delivery	46	46

Vehicle Type/Use	Class Code Light	Class Code Heavy
Public Service Vehicles (e.g. hydro or telephone)	43	44
not Ambulance, Fire, Policy or 'Road Construction & Maintenance'		
Pulpwood - see Logs		
Radioactive Materials - see Dangerous Goods		
Radio or TV Sales and Service - see Television and Radio Sales & Service		
Radio Escort vehicles used on airport grounds	53	53
Use Fire Department emergency or non-emergency rates		
Road Construction and Maintenance (excluding Dump Trucks):	54	54
Graders, Snow Blowers & Plows, Snow Groomers, Street Sweepers, Tar Spreaders and like equipment especially designed and used for road construction or maintenance		
Safe Dealers & Manufacturers	36	44
Sand, Gravel, Stone, Earth	42	42
Multiply the premium that would otherwise apply by the factor on the Special Rating factor page		
Radius beyond 80 km (50 miles)		
Use Class 61 (81-160km) Class 62 (161-400km) Class 63 (401-750km) or Class 64 (over 750km) if the Premium Table II total premium is higher than the Class 42 total premium; otherwise Class 42 rates apply		
Scrap (metal, paper, rags) Recycling, Junk Removal	49	49
Sewer and Septic Tank Cleaning	43	44
Slip Tanks	48	48
carrying Dangerous Goods, irrespective of tank capacity (principal use is carrying petroleum products)		
Snow Blowers/Plows designed for that use - see Road Construction		
Snow Plows - removable blade	36	44
Snow Groomers - see Road Construction		
Snow Vehicles:		
GVW not more than 1 tonne (2,200 lbs) - see Recreational Section		
GVW more than 1 tonne (2,200 lbs) - rate according to use		
Soft Drink Manufacturers, Bottlers and Distributors	44	45
Special Delivery (not Courier or similar services):		
Including retail delivery	43	45
Excluding retail delivery	36	44
Station Trucks - see On-premises Trucks		
Steam Trucks (use END 30)	44	44
Steel Manufacturers & Distributors	46	46
Stone - see Sand		

Vehicle Type/Use	Class Code Light	Class Code Heavy
Television and Radio Sales & Service		
Including retail delivery and service	43	45
Excluding retail delivery and service	36	44
Tow Trucks - see Tow Trucks in Garage Section		
Tractors other than road haulage tractors:		
Bush work, logging, lumbering	54	54
Multiply the premium that would otherwise apply by the factor on the Special Rating factor page		
Farm	55	55
Multiply the premium that would otherwise apply by the factor on the Special Rating factor page		
Road construction	54	54
Truckmen		
hauling or transport for others for compensation, where the use is not specifically classified:		
Maximum radius 40 km (25 miles)	46	46
Maximum radius 80 km (50 miles)	49	49
Premium Table II - Interurban Vehicles:		
Radius 81- 160 km	61	61
Radius 161- 400km	62	62
Radius 401-750km	63	63
Radius over 750km	64	64
For Premium Table II vehicles only, if operating any distance outside Canada, code Class 99 and rate as class above depending on radius.		
Valet Service (if automobile parking see Garage Section)	44	45
Van Pools - see Public Section		
Vegetable Dealers		
Retail Delivery	43	45
Wholesale Delivery	46	46
Welders	36	44
Well Drilling (use END 30)	36	44
Wood Chip Hauling - see Logs		
Wrecking Contractors	49	49

Rule 208: Rating for More Than One Use

If the vehicle is used for more than one commercial purpose, the highest rated class (based on premium) must be used regardless of the percentage of exposure.

Since private passenger Classes 01, 02, 03 and 07 exclude commercial use, vehicles used for both private passenger and commercial use must be rated commercially.

Examples:

a) The insured has a minivan used for courier purposes and for pleasure. Rate the vehicle for courier delivery.

b) The insured has a light pickup truck. During the day he makes business calls to clients of the company he works for as a salesman. During the night he works for another company delivering pizza. Rate the vehicle for pizza delivery.

c) The Insured owns and operates a courier business with one Straight Truck currently rated for courier services. The Insured successfully bids on a contract to transport radioactive medical isotopes to local hospitals one day per month. Rate the vehicle for the transportation of dangerous goods.

Slip Tanks not carrying petroleum products are to be rated based on commodity hauled, Class 48 (Dangerous Goods) must not be used.

Refer to Rule 236 for instructions on how to rate Driver Training Vehicles.

Refer to Rule 238 for instructions on how to rate Short Term Leases.

Rule 209: Driving Record

Driving record for individually rated polices are the number of years of verified 'Clear Record'. This rule does not apply to coverages that are experience (fleet) rated.

See special instructions under Rule 239: Fleets.

All vehicles shall initially be rated at Driving Record 0 unless the application is accompanied by (or the Servicing Carrier already has) proof of the accident free period and the ownership period required for a better driving record.

If the Named Insured(s) claim entitlement to a driving record better than that permitted by the preceding paragraph and submits details of the previous insurance details to the satisfaction of the Servicing Carrier, the re-rating shall then be backdated appropriately.

A. Clear Record

Throughout the period concerned:

1. There has been no accident involving the described vehicle or one for which it has been substituted;

and

2. The Named Insured(s) has owned the described vehicle or one of a similar type for which it has been substituted.

Ownership is established from the date on which the Applicant takes possession of the vehicle.

There is no requirement that drivers are accident free on other vehicles. The rating is determined from the vehicle history not the driver's history.

B. Driving Record Entitlement

Period of confirmed claims-free experience and vehicle ownership immediately preceding the commencement date of the period of insurance	Driving Record Entitlement
Less than 1 year	0
At least 1 year	1
At least 2 years	2
At least 3 years	3

Notes

1. A chargeable accident will affect the rating of the Liability and Collision coverages.

2. Where the Named Insured(s) owns more than one vehicle, each vehicle's driving record is established separately. Where an additional vehicle is acquired, it shall develop its own driving record (initially at Driving Record 0). Where a vehicle is deleted, an accident charged for on the deleted vehicle shall be transferred to a remaining vehicle with the best rated driving record.

   For example: There are three vehicles on the policy all rated Class 36. Vehicle 1 is rated Driving Record 0 (due to an accident), Vehicle 2 is rated Driving Record 1 and Vehicle 3 is rated Driving Record 3. Vehicle 1 is deleted from the policy. The accident will be transferred to Vehicle 3 and the rating will be amended to Driving Record 0.

3. Where a vehicle replaces another it acquires the driving record of the replaced vehicle.

4. Gaps in insurance coverage within the 3 years immediately preceding the effective date of the insurance shall have the following impact on the assignment of the driving record:

   - If the total gap in insurance coverage is less than 1 year in the past 3 years, the driving record will not be affected.

   - If the total gap in insurance coverage is 1 year or more in the past 3 years, the driving record will be reduced by 1 for each year's gap in coverage.

5. A loss history report or letter from the prior carrier is required to confirm claims-free experience for all driving records on individually-rated vehicles. Where a loss history report or letter from the previous insurer verifying claims free experience in Canada or the U.S. is not provided, the Insured shall be eligible for a maximum of Driving Record 0.

   For example: The Applicant has proof of accident free insurance from June 1, 1999 to February 15, 2003. Effective date of FA policy is July 1, 2003. Since the gap is less than 1 year (February 15, 2003 to July 1, 2003), there is no impact on the driving record. Risk qualifies for Driving Record 3.

   The Applicant has proof of accident free insurance from June 1, 1999 to May 20, 2002. Effective date of FA policy is July 1, 2003. Since the gap is more than 1 year but less than 2 years (May 20, 2002 to July 1, 2003), the driving record is reduced by 1 year. Risk qualifies for Driving Record 2.

C. Seasonal Use

Some commercial vehicles, such as those used for road construction, farming, lumbering and fishing may only be used seasonally. In these cases the Applicant may not be able to furnish proof of the accident-free period if the previous insurance policy did not retain Comprehensive or Specified Perils. Where this situation occurs and 'Seasonal Use' is confirmed from past insurance records, Facility Association shall require only proof of the accident free operation during the previous seasons.

If proof of ownership and accident free use in previous seasons is obtained, then the driving record shall not be affected. The risk shall retain the existing driving record or the driving record shall be allowed to progress in the same manner as vehicles that are used year round.

Rule 210: Not applicable

Rule 211: Vehicle Rate Group

The rate group is determined from Rate Group Table I or Rate Group Table II.

A. Rate Group Table I

This table lists by manufacturer, model and series, standard production pick-up, utility, van (panel or sedan delivery) or wagon types, having Gross Vehicle Weights not exceeding 10,000 pounds (4.5 metric tons).

If a current year make/model is not listed but was listed in the immediately preceding year, use the rating group for the immediately preceding year.

If it was not listed in the immediately preceding year (It is a new model or there is a gap in model years.), the Servicing Carrier shall provide the rating group assigned by IAO.

For vehicles equipped with attached machinery (e.g. tow trucks, pickups with snow plow blades) or those that have been customized (e.g. special paint job) where the value of the equipment or customization is $3,000 or greater, an additional premium will be charged. For every $3,000 of equipment value or customization, a rate group increase of 1 shall be made. If the value of the equipment is less than $3,000 no additional premium shall be charged. The Servicing Carrier will require a copy of the bills of sale or if they are not available, an appraisal to substantiate the value of the attached equipment or customization.

Rate Group Table I is not to be used for models and series not specifically listed.

B. List Price New

The Manufacturer's Suggested Retail Price (MSRP) new (plus taxes) of the vehicle, including the value of the body, all permanently attached equipment and any customizing features

C. Rate Group Table II

The model year and list price new are used to determine the rate group.

Rate Group Table II is to be used for:

- Commercial vehicles of types and Gross Vehicle Weights not specified in Rating Group Table I
- Any commercial vehicle not listed in Table I equipped with attached machinery (e.g. towing hoist on a pickup) or commercial vehicles that have been customized (e.g. special paint jobs)
- Commercial vehicles designated II in Rate Group Table I
- Private passenger vehicles being rated in the Commercial Section of the manual that are not listed in Rate Group Table I (e.g. car being used for courier purposes)
- Motorcycles designed and used for commercial purposes e.g. a three wheel motorcycle with a box built in between the rear wheels that permits the carriage of small packages for delivery purposes
- Vehicles classed as or rated as interurban

Rule 212: Trailers

A. Types and Uses of Trailers

Non-Cargo Trailer
A trailer that does **not** supplement the load-carrying capacity of the towing vehicle. Such a trailer has a special function (e.g. compressor, tarpot, welding unit, canteen carts) and the insurance must be subject to END 30 described in Rule 205: Machinery or Apparatus.

Cargo Trailer
A trailer that does supplement the load-carrying capacity of the towing vehicle, i.e. it is used for carrying removable cargo.

Common Trailer
A trailer attached to a straight truck by a tongue.

Semi-trailer
A trailer equipped with a 'fifth wheel' or 'kingpin' coupling device for use with a road tractor. Includes 'bogies' used to convert containers into semi-trailers.

Pup Trailer
A second trailer attached to a lead trailer, either by means of a tongue or trailer converter dolly.

Low-bed Float Trailer
A trailer designed with a low center of gravity and used to haul very heavy loads (e.g. road graders, and transformers).

Gooseneck Trailer
A large trailer with a light cargo most commonly pulled by a pickup truck. Attachment to the pickup is by means of a small fifth wheel mounted on the bed of the pickup box.

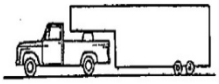

Trailer Converter Dolly
A dual wheel axle with a fifth wheel mounted and a tongue for attachment to a lead trailer or straight truck.

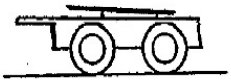

Tractor-trailer-train or Tandem Rig
Road tractor with two or more trailers attached, or two or more trailers used with a truck.

Notes:
Except as provided above, trailers are classified in the same way as motor vehicles. e.g. a trailer used for grocery delivery is classified in the same manner as a road tractor used for grocery delivery.

For trailers designed or used for passenger carrying, demonstration, sales or office purposes, submit full details to the Servicing Carrier.

B. Rating of Trailers

1. Owned Trailer Liability
Charge the indicated percentage of the premium applicable to the highest rated vehicle with which the trailer may be towed:

Trailer Converter Dolly: Non Cargo Cargo	Nil 25%
Non-Cargo Trailer	10%
Low-bed Float Trailer	25%
Cargo Trailer	
Semi-trailer	10%
Other	25%
Pulling Modular Homes and the like	25%

If tractor-trailer-trains or tandem rigs are operated, every trailer that may be used is to be rated as a 'Cargo Trailer - Other'.

If the number of trailers insured by a policy exceeds the number that could be used at any one time (including with any vehicles insured by other policies/insurers), the premium under Liability for the 'excess' trailers is reduced by 50%. If all trailers do not produce the same premium, the trailer(s) that would otherwise produce the lowest premium shall be considered excess.

For example: There are two tractors and four trailers. Two of the trailers produce premiums of $500 each. The other two trailers produce premiums of $700 each. The trailers that produce premiums of $500 each will be considered excess and the Liability premiums for each of those trailers will be reduced by 50%.

The driving record for rating a trailer's Liability insurance is the same as the vehicle on which the trailer's premium is based.

Conviction surcharges are not applied to Collision coverage unless the trailer is the only vehicle on the policy in which case they apply to all coverages for which a premium has been charged other than Comprehensive / Specified Perils.

A shipping container mounted on a frame is classified according to the frame upon which it is mounted. e.g. If mounted on a semi-trailer chassis then classify as a semi-trailer.

If the towing vehicle is rated with an Outside Northwest Territories exposure surcharge and/or conviction/accident surcharge, the percentage applies to the towing vehicle premium including that surcharge.

Here are Rating Examples:

Non Cargo 10%

Cargo Trailer –Other – 25%

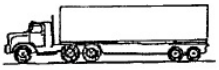

Cargo Trailer – Semi– 10%

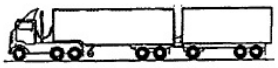

Road Tractor Semi-Trailer Pup Trailer

Tractor-Trailer-Train each trailer 25%

Accident Benefits
No charge, unless the trailer is used for purposes like living/dwelling, show room, office, demonstration or changing rooms. In these cases, charge 100% of the premium applicable to the towing vehicle.

Physical Damage
Each trailer is rated as if it were a separate vehicle. Rating Group Table II is used to determine the rate group.

Each trailer and the vehicle by which it may be pulled use the same Collision driving record. Chargeable accidents will apply to the rating of both the trailer and the pulling vehicle.

Outside Northwest Territories exposure surcharge and accident surcharge will apply if required.

2. Non Owned Trailers
Liability
When a road tractor is insured, it is presumed that it will be used with one or more trailers. Accordingly, the semi-trailer Liability premium must be charged even if no specific trailer is described. Charge the premium applicable to an owned trailer.

Accident Benefits
No charge, unless the trailer is used for purposes like living/dwelling, show room, office, demonstration or changing rooms. In these cases, charge 100% of the premium applicable to the towing vehicle.

Physical Damage
Charge the premium applicable for these coverages on a non-owned trailer as though the trailer was owned. Establish the rate group and premium for the highest value non-owned trailer that may be towed. Apply outside Northwest Territories exposure surcharge if required.

3. Policy Covers Trailers Only
Liability
If it is not known how the trailer is being used, charge 25% of Class 64 Driving Record 0. If the purpose for which the trailer is being used is known (e.g. local haulage) charge 10% of the appropriate class (e.g. Class 49) at Driving Record 0. Apply surcharge for Outside Northwest Territories exposure, accidents and convictions if required.

If the trailer is being used with a tractor insured under another FA policy with the same Servicing Carrier, the non-owned charge on that other FA policy can be eliminated, whether or not the same Insured owns both the tractor and trailer.

Accident Benefits
No charge, unless the trailer is used for purposes like living/dwelling, show room, office, demonstration or changing rooms. In these cases, charge 100% of the premium applicable to the towing vehicle.

Physical Damage
Establish the rate group and rate accordingly. If required, apply surcharges for Outside Northwest Territories exposure to all physical damage coverage and accidents and convictions to Collision coverage.

4. Livestock Trailers
Where the trailer is used for transporting livestock (including horses) as part of the insured's business, the trailer is to be rated as a commercial cargo trailer, either 'semi' or 'cargo other' depending on the type of trailer. Where the trailer is used for transporting livestock for pleasure purposes, the trailer is to be rated as a utility trailer in the Recreational Section.

Rule 213: Endorsement Forms/ Wordings

Changes to standard approved forms are not permitted.

Rule 243: Endorsements Applicable to POL 1 (Owner's Policy) provides certain details and rating instructions for approved endorsement forms. The descriptions are brief and reference must be made to the actual wordings of these forms to ascertain the full provisions and restrictions.

Provided the endorsement form does not indicate the expiry date of the policy term, once an endorsement form has been signed, it need not be signed again on subsequent policy renewal terms.

Rule 214 : Commonly Used Endorsements

END 13D – Deletion of Glass Coverage
The coverage provided under Comprehensive for damage to glass may be amended by attaching 13D. This endorsement is only applicable to vehicles listed in Rate Group Table I and private passenger type vehicles.

The premium charged for the reduced Comprehensive coverage is the Specified Perils premium plus 10% of the Comprehensive premium.

Where the deductible is $1,000 or higher, there is no premium reduction.

Signature Required
This endorsement requires a signature. If a signature cannot be obtained, refer to Rule 213: Endorsement Forms/Wordings.

END 20 – Loss of Use
Facility Association does not provide this coverage for vehicles that are used or rated commercially.

Machinery or Equipment Endorsements
END 30 – Excluding Operation of Attached Machinery
The description of the machinery or apparatus shall read: 'all or any machinery or apparatus designed to perform a function additional to and separate from the function of travel' Where the equipment is used on a public road and the vehicle is subject to compulsory automobile insurance, the END 30 must exclude only non road use of the equipment by adding 'while the vehicle is not being used upon a public highway'.

Signature Required
This endorsement requires a signature. If a signature cannot be obtained, refer to Rule 213: Endorsement Forms/Wordings.

END 31 – Non-owned Equipment
Use of this endorsement is not permitted in respect of a vehicle to which END 30 applies.

The physical damage coverages may only be the same as those provided in respect of the vehicle. The required limit must be specified. The rate group is based on Rate Group Table II using the list price new of the vehicle and the non-owned equipment.

After Market Sound and Electronic Communication Equipment
Where the vehicle is equipped with sound or electronic communication equipment, other than factory installed equipment, application of either the END 37 or END 38 is mandatory.

END 37 – Limitation to Automobile Sound and Electronic Communication Equipment
This endorsement limits the amount of coverage on such equipment to $1,500. Where a vehicle is covered for Comprehensive or Specified Perils, this endorsement must be added if the Applicant does not wish to purchase additional coverage. The endorsement must be signed by the Insured.

Signature Required
This endorsement requires a signature. If a signature cannot be obtained, refer to Rule 213: Endorsement Forms/Wordings.

END 38 – Increased Limit, Automobile Sound and Electronic Communication Equipment
Where a vehicle is covered for Comprehensive or Specified Perils, and the Applicant wishes to purchase additional coverage for the equipment, this endorsement may be added. Additional coverage may be purchased at a rate of $30 per $1,000 of value in excess of $1,500 or part thereof. Documentation (appraisal or receipts) is necessary to substantiate the value stated in the endorsement. The endorsement must be signed by the Insured.

For example: END 38 has a limit of $4,300. The premium for END 38 shall be $90.

Rule 215: Premiums

A. Premium Quotations

The Agent/Broker is responsible for calculating premiums in accordance with this manual, including the 'base' premiums applicable to experience (fleet) rated risks. Experience rated risk premiums are calculated at Driving Record 0.
Where there is any doubt on the matter, the Servicing Carrier will be pleased to assist in establishing risk classifications, but the Servicing Carrier shall not make premium quotations except where the manual does not provide for the particular coverage required.

The Servicing Carrier shall require clarification from the Agent/Broker if the information on the application contradicts the quoted premium.

B. Manual Rates

The rates published in this manual are for annual policy terms. For six month commercial automobile policies charge 52% of the annual premium.

Fleets as defined in Rule 239 are not eligible for six month policies.

C. Premium Rounding

The premium for each coverage shall be rounded to the nearest whole dollar. A premium that includes 50 cents or more shall be rounded up to the next whole dollar. ($46.56 will be rounded up to $47.00 and $46.44 will be rounded down to $46.00.)

This applies to all premium transactions, including refunds except where the policy is cancelled by registered letter at the request of the Agent/Broker or by the Servicing Carrier. In that event, the return premium shall ***always*** be rounded up to the next whole dollar ($45.10 will be rounded up to $46.00).

D. Minimum Premium/Minimum Retained Premium

The minimum premium for any commercial automobile policy or renewal and, the minimum retained premium in the event of cancellation of the policy, is $25, regardless of the term of insurance. The minimum retained premium must be stated on the declaration page of the policy.

E. Premium Determination

1. Calculating Premium with No Outside Northwest Territories Exposure:
Steps

1. Ensure that the vehicle qualifies as a commercial vehicle. (See Rule 205: Definitions).

2. Establish the rating territory (See Rule 206: Rating Territory).

3. Establish the rating class. (See Rule 207: Rating Class).

4. Establish the driving record For Liability and Collision coverages. (See Rule 209: Driving Record).

5. Establish the rate group and the minimum deductible For physical damage. (See Rule 211: Vehicle Rate Group and Rule 201: Coverages Available and Minimum Deductibles).

6. Establish what, if any, special rating factors apply.

7. Refer to the Schedule of Rates in this section and establish the 'manual' premium for each coverage.

8. Where a premium for a rate group or deductible is not shown on the rate page, first calculate the rate group premium by multiplying the base premium by the rate group factor, and then multiply the rate group premium by the deductible Factor. For trailers, also see Trailers in this section.

9. Apply any special use factor.

10 Apply fleet rating or accident/conviction surcharges if required.

2. Calculating Premium with Outside Northwest Territories Exposure:

Towing Vehicles
Calculate the 'manual' premium for the required coverages and deductibles in accordance with Rule 228: Outside Northwest Territories Exposure.

Liability – Calculate the Outside Northwest Territories exposure surcharge for Liability and add to that the currency differential surcharge (if applicable). Apply to the premium. Then apply any fleet rating or accident/conviction surcharge to the resulting premium.

Accident Benefits – Apply the Outside Northwest Territories exposure surcharge for Liability to the premium.

Collision – Calculate the Outside Northwest Territories exposure surcharge for physical damage and apply to the premium. Then apply any fleet rating or accident/conviction surcharge to the resulting premium.

Comprehensive/Specified Perils – Apply the Outside Northwest Territories exposure surcharge for physical damage to the premium.

END 44 – Apply the Outside Northwest Territories exposure surcharge for Liability to the premium.

Trailers Liability - Determine the premium for the towing vehicle in accordance with Rule 215:E. steps 1 – 9 plus any fleet rating surcharge or discount. Apply the appropriate trailer percentage charge to obtain the premium. If the towing vehicle is rated with an outside Northwest Territories exposure surcharge and/or conviction/accident surcharge, the appropriate percentage for the trailer applies to the towing vehicle premium including that surcharge. If the trailer is the only vehicle on the policy, apply the accident/conviction surcharge.

Accident Benefits - No charge, unless the trailer is used for purposes like living/dwelling, show room, office, demonstration or changing rooms. In these cases, charge 100% of the premium applicable to the towing vehicle.

Collision - Calculate the premium for the required deductible in accordance with Rule 215:E steps 1 - 9, plus any fleet rating surcharge or discount. Calculate Outside Northwest Territories exposure surcharge and accident surcharge and apply to the premium. Do not apply a conviction surcharge unless the trailer is the only vehicle on the policy.
Comprehensive/Specified Perils – Calculate the premium for the required coverages and deductibles in accordance with Rule 215:E steps 1 - 9, plus any fleet rating surcharge or discount. Calculate the Outside Northwest Territories exposure surcharge and apply to premium.

Rule 216: Policy Term

Every policy or renewal shall be issued for a term of either one year or six months.

A short term policy may be issued in the event that the vehicle/item is in transit in or through the jurisdiction i.e. a single trip from a location within a jurisdiction in which Facility Association operates to another location within a jurisdiction in Canada or the continental U.S. A short term

policy may also be issued for a vehicle being temporarily operated in a jurisdiction in which it is not registered.

The Servicing Carrier may accept an application for a short term policy and issue the policy accordingly or accept an application for a 6 or 12 month term and a cancellation voucher signed to provide coverage for only the shortened term.

The premium for the policy shall be calculated using the highest rated territory of the originating jurisdiction and the applicable short term table in this manual, subject always to the minimum retained policy premium.

See also Rule 235: Purchasing Vehicles in Jurisdiction Where FA Does Not Operate and Rule 200:C. Non-Residents and Vehicles Not Registered in Jurisdiction.

Policies subject to Rule 239: Fleets cannot be issued for a term of 6 months.

Rule 217: Policy Changes

A. A change to a policy shall not be processed if:

a) The change is substantial e.g. the insured is covered under POL 1 and now requires POL 4 or 6 instead. A new policy may be necessary. If in doubt, the Agent/Broker should contact the Servicing Carrier for direction. If a new policy is required, a new application must be submitted. The existing policy shall be cancelled pro rata.

b) There is a change of the jurisdiction in which a vehicle is registered and the vehicle must be registered in the new jurisdiction. The insurance on the vehicle must be cancelled. Upon receipt of a copy of the replacing policy application, or temporary liability card from the new jurisdiction, the refund shall be calculated on a pro rata basis, subject to the minimum retained premium.

B. Name of Insured When Adding or Deleting Vehicles

Leased Vehicles

- Where the Insured has a leased vehicle and is returning the vehicle to the lessor and replacing it with an owned vehicle, provided there is no change in the name of the Insured (the person who actually applied for the insurance), the change to remove the lessor's name from the policy and the vehicle substitution may be made by endorsement. A release of the lessor's interest must be obtained or comparable notification of the change must be sent to the lessor by registered mail.

- Where an Insured has an owned vehicle, and is now obtaining a leased vehicle and disposing of the owned vehicle, the change to the vehicle and name of Insured may be made by endorsement, provided there is no change in the name of the Applicant, other than to add the lessor's name to the policy.

- In situations where the Insured has an owned vehicle and a leased vehicle, separate policies may not be necessary for each vehicle.
- Where an Insured has two or more vehicles leased from different leasing companies, a separate application is required for each vehicle.

Owned Vehicles

Two or More Names as Registered Owner of the Vehicle: Where an application is received for vehicle(s) registered in two names, such as Pat and Drew Doe, the application must be signed by both parties. In the event the policy is to be cancelled at the Insured's request, both signatures are required on the request for cancellation. If the situation is other than the Applicant and spouse, refer to the Servicing Carrier prior to quoting or binding to verify the rating.

Two or More Vehicles Registered to Different Names: If the Applicant has vehicles leased from different leasing companies or, one vehicle registered for example in the father's name and one in the son's name, separate policies must be maintained.

C. Amending or Deleting Coverage on Vehicles with Lessees or Lienholders

Where physical damage coverage is being amended or deleted on a leased vehicle or a vehicle on which there is a lienholder, the Servicing Carrier must send a notice to the lessor or lienholder to advise of the coverage being amended or deleted and the effective date of the transaction.

D. Binding Coverage - Policy Changes

If the change involves a vehicle for which proof of insurance has been filed or is required, please also see Rule 227: Proof of Insurance. Before binding coverage the Agent/Broker must collect or assume responsibility for any indicated additional premium.

Procedure of notification

1) The Agent's/Broker's procedure for reporting changes to the Servicing Carrier must be acceptable to the Carrier. The request for change must be made in writing and **specify the effective date and the effective time.**

2) Faxed or mailed policy change requests are acceptable.

3) If the policy change request cannot be sent to the Servicing Carrier on the date the Insured makes the request, it must be sent to the Servicing Carrier on the next working day.

4) The Servicing Carrier shall normally issue any required endorsement, updated Certificate of Insurance (if required) and permanent liability card (if required) within 30 days of the effective date of the change.

5) Coverage may not be shown as effective prior to the date and time that the request was received by the Agent/Broker from the Insured, except when contractual coverage exists automatically under the policy and notice is given within the time permitted. A permissible policy change is in effect as of the time and date requested.

6) Where a vehicle is being added or substituted, a copy of the valid vehicle registration will be required with the request for the policy change. If the registration cannot be submitted with the request for policy change, a copy of the registration must be submitted within 30 days of binding coverage.

7) Before physical damage coverage can be bound on a vehicle branded as 'salvage' or 'rebuilt', a valid vehicle registration and, at the Servicing Carrier's discretion, a current safety certificate must be provided to the Servicing Carrier with the policy change request.

Where a copy of the valid registration is not provided, the following shall apply:

- The vehicle(s) shall be added or substituted at the correct premium.
- If any registration is not provided within 30 days of the date requested by the Servicing Carrier, the policy shall be cancelled by registered letter.
- If the missing registration(s) is provided before the cancellation takes effect, the policy may be reinstated.
- Agent/Broker may submit a new application for the vehicles meeting the registration requirement.

E. Deletions of Vehicles and Coverages

a) If the request for deletion is received by the Agent/Broker (or Servicing Carrier if received directly from the Insured) within 30 days of the date the deletion is to be effected, the deletion shall take effect at 12:01 a.m. on the date that it was requested to be effective. In the event that the deletion was specifically requested to be effective at a time other than 12:01 a.m., the deletion will be effected at 12:01 a.m. the following day.

For example: The Insured requests deletion of the vehicle/coverage to be effective September 5. The deletion request is received by the Agent/Broker on September 20. The Servicing Carrier will issue the policy change effective 12:01 a.m. September 5. If the Insured requested the deletion to be effective at 3:40 p.m. on September 5, the Servicing Carrier will delete the vehicle/ coverage effective 12:01 a.m. on September 6.

b) If the request for deletion is received by the Agent/Broker (or Servicing Carrier if received directly from Insured) more than 30 days after the date the deletion was requested to be effected, the deletion will take effect at 12:01 a.m. on the date that the deletion request is received by the Agent/Broker (or Servicing Carrier if received directly from Insured).

For example: The Insured requests deletion of a vehicle/coverage to be effective September 5. The deletion request is received by the Agent/Broker on October 10. The Servicing Carrier will delete the vehicle/coverage effective 12:01 a.m. October 10.

NOTE for a) and b)
If the date the request was received by the Agent/Broker is not evident, the Agent/ Broker will be asked to provide proof of the date received acceptable to the Servicing Carrier. If proof cannot be provided, the request will be processed effective 12:01 a.m. on the date received by the Servicing Carrier.

c) In the event that the **vehicle has been sold**, and a copy of the bill of sale satisfactory to the Servicing Carrier is produced, the vehicle shall be deleted the day after the vehicle is sold regardless of what that date might be.

For example: The vehicle was sold June 5. The Servicing Carrier does not receive the request to delete until September 5. If the Insured can produce a satisfactory bill of sale, the Servicing Carrier will delete the vehicle effective 12:01 a.m. June 6.

d) In the event that a vehicle has been **written off** in a claim, deletion shall not be effected prior to the day after the loss occurred. If the request for vehicle deletion is received more than 30 days after the date of loss, the deletion shall be effected:

i) The day after the salvage is signed over to the insurer;
Or
ii) The date the policy is no longer under the temporary substitute auto provision, if that date is later than the date salvage was signed over.

For example: The vehicle has been written off in a claim June 1. On September 1 the Servicing Carrier receives a request to delete the vehicle effective June 1. Upon checking with the claims department, the Servicing Carrier ascertains that salvage was signed over to the claims department on June 15. However, the Insured had a rental vehicle covered under the policy's temporary substitute auto coverage until June 20. The Servicing Carrier will delete the vehicle effective 12:01 a.m. June 21.

e) In the event the Insured has placed coverage through the voluntary market, upon receipt of a copy of the replacing policy application for the deleted vehicle or temporary liability card, the Servicing Carrier shall delete effective the date that the replacement coverage took effect.

Servicing Carriers shall proceed with deletion as outlined in a) or b) unless the Servicing Carrier is aware or is made aware, that the circumstances outlined in points c), d) or e) exist.

F. New or Replacement Driver

If the change includes an additional or replacement driver, the Servicing Carrier shall be required to verify the driving history by ordering:

a)Driver record abstract obtained from the appropriate government department in each Canadian or U.S. jurisdiction in which the driver has been licensed in the previous three years.

On experience (fleet) rated risks, the abstract is not required.

b) Since the rating is determined from the vehicle history not the driver's history, there is no requirement that drivers are accident free on other vehicles and, consequently, previous insurance history on the additional or replacement driver(s) is not required.

If the information is different from that reported, to the extent that the premium or coverage requires amendment, the Servicing Carrier shall promptly issue a correcting endorsement.

G. Midterm Policy Change Premium Calculation

In regard to the period licensed, period of ownership, the period since the date of an accident, the period since the date of a conviction, the rating is always based on the position as at the effective date of the policy period, (or, in the case of a subsequent addition/substitution of a driver or addition of a vehicle as at the addition/substitution date). Midterm rerating is NOT permissible in respect of changes that occur in regard to those matters during the period of insurance merely because of the lapse of time.

Midterm change due to age is permissible, provided a request is received by the Agent/Broker (or Servicing Carrier if received directly from the Insured) within 30 days of the birthday. If the request is received after 30 days, then the change will be effective at 12:01a.m. following the date the Agent/Broker (or Servicing Carrier if received directly from the Insured) receives the request and back dating will not be permissible.

Rates to be used
Addition of a vehicle:
Rates in effect at the effective date of the transaction.

Addition of a coverage or other midterm transactions:
Rates in effect at the start of the policy period.

Method of premium calculation:
Premiums for midterm commercial automobile policy changes are calculated pro rata by using the Day Table.

Minimum premiums for midterm changes:
A minimum additional premium of $5 shall be charged for any transaction that includes one or more of the following, regardless of the period of insurance:

- addition of a vehicle or a coverage
- increase of a Liability limit
- decrease of a deductible

Note 1: Any additional premium of **less** than $5 may be waived by the Servicing Carrier unless mentioned above. Return premiums may not be waived.

Note 2: When a vehicle, not newly acquired, is substituted for another on the policy or added to the policy for less than 7 days, there will be a $50 charge for each such transaction in excess of 2 in a 30 day period or more than 12 in a 12 month period.

Rule 218: Renewals

A. Before issuing a Renewal:

If the renewal involves a vehicle for which proof of insurance has been filed or is required see Rule 227: Proof of Insurance.

Individually rated or experience rated commercial risks may require the Agent/Broker to determine whether the information on record and/or coverages needs revision or updating.

A driver record abstract must be obtained for those risks where eligibility or rating is dependent upon driving history. These must be ordered on all drivers prior to every second renewal (for six month policies every fourth renewal).

Renewals shall only be offered on policies for annual or six month terms.

NOTE: Any risk where abusive or threatening behaviour of the Insured/Applicant/Driver within the previous 3 years has created a safety concern for Facility Association staff, Servicing Carrier staff or a representative acting on behalf of either and circumstances have been reported to police shall be non-renewed.

B. Accidents Occurring Between Renewal Process Date & Effective Date

Once a renewal or offer to renew has been processed, and the Servicing Carrier receives notice of an at fault loss that occurred prior to the renewal's effective date, the Servicing Carrier shall amend the renewal rating accordingly.

C. Renewal Processing

1. Other than Direct Billing

Servicing Carrier Responsibilities
The renewal documents shall be issued by the Servicing Carrier and must reach the Agent's/Broker's address no later than 30 days prior to the policy's current expiry date.

Agent/Broker Responsibilities
Before releasing any renewal documents the Agent/Broker must collect or assume responsibility for the full renewal

premium. In the case of experience (fleet) rated risks, where renewals may be late due to missing information, the Agent/Broker is responsible for the premium calculated at Driving Record 0. For other than experience rated risks, if the Servicing Carrier is unable to issue renewals in the required time period, the Agent/Broker must issue a temporary liability card to the Insured and collect a downpayment based on the estimated annual premium for the upcoming renewal term.

Or

Obtain a fully completed premium finance contract together with the full downpayment required and promptly send that contract to the premium finance company.

Renewal not accepted

If the renewal is not accepted by the Insured, the Agent/Broker must submit one of the following acceptable evidence of renewal refusal to the Servicing Carrier:

a) Return all the renewal documents (including liability cards) to the Servicing Carrier;
OR
b) Written confirmation that the renewal has been returned complete with liability cards to the Agent/Broker AND that the documents were destroyed in the Agent/Broker's office;
OR
c) Provide a signed (i.e. written, electronic or auto signature) request from the Insured to cancel the policy effective the renewal date.

If the evidence of renewal refusal is received by the Servicing Carrier within 15 days of the renewal's effective date, a full refund shall be credited to the Agent's/Broker's Facility Association account. If evidence of renewal refusal is not received within 15 days, the renewal shall be cancelled on a pro rata basis effective the date it is received by the Servicing Carrier. The Agent/Broker shall be responsible for earned premium or minimum retained premium whichever is greater.

Renewals where acceptable evidence of refusal has been submitted to the Servicing Carrier for cancellation may not be reissued unless the Servicing Carrier receives instructions no later than the renewal's effective date and the Agent/Broker collects or assumes responsibility for the full premium as outlined above.

If the renewal date has passed and the insurance is again required, there must be a new application and a new policy issued.

2. Direct Billing Renewals

Servicing Carrier Responsibilities

a) For each policy an offer to renew shall be issued by the Servicing Carrier. The offer to renew must reach the Insured's last known address no later than 30 days prior to the policy's current expiry date.

b) The payment due date must be clearly indicated on the offer to renew and must be the same as the policy's current expiry date.

c) If the required premium is received by the Servicing Carrier no later than 15 days after the payment due date, the Servicing Carrier shall promptly issue the appropriate renewal documents to the Insured.

d) The renewal documents must not be released by the Servicing Carrier until the full premium is received or the required first payment is received on time by the Servicing Carrier (by first payment due date if a deferred premium payment plan is available). If this rule is followed, neither the Carrier nor the Agent/Broker incurs any responsibility for the premium. If the Servicing Carrier follows any other unauthorized procedure, the Servicing Carrier will be responsible for the earned premium for the time on risk calculated on a pro rata basis and will be required to stop offering a Direct Bill option.

Payment Not Received

If the required payment is not received by the Servicing Carrier within 15 days of the payment due date, the policy shall be treated as though it has expired and the Servicing Carrier shall advise the Agent/Broker accordingly within the following 10 days.

Rule 219: Cancellations

A. Midterm Cancellation - Effective Date

1. Received by Agent/Broker or Servicing Carrier within 30 days

If the request for midterm cancellation is received by the Agent/Broker (or Servicing Carrier if received directly from the Insured) within 30 days of the date the cancellation is to be effected, and no effective time is requested, the cancellation shall take effect at 12:01 a.m. on the date it was requested to be effective. In the event that the cancellation was specifically requested to be effective at a time other than 12:01 a.m., the cancellation shall be effected at 12:01 a.m. the following day.

For example: The Insured requests cancellation of the policy to be effective August 5. The cancellation request is received by the Agent/Broker on August 20. The Servicing Carrier shall cancel the policy effective 12:01 a.m. August 5. If the Insured requested cancellation to be effective at 3:40 p.m. on August 5, the Servicing Carrier shall cancel the policy effective 12:01 a.m. on August 6.

Note: For flat cancellations of renewals, refer to Rule 219: E.4.

2. Received by Agent/Broker or Servicing Carrier after 30 days

If the request for cancellation is received by the Agent/Broker (or Servicing Carrier if received directly from

the Insured) more than 30 days after the date the cancellation was requested to be effected, the cancellation shall take effect at 12:01 a.m. on the date that the cancellation request is received by the Agent/Broker (or Servicing Carrier if received directly from the Insured).

For example: The Insured requests cancellation of the policy to be effective September 5. The cancellation request is received by the Agent/Broker on October 10. The Servicing Carrier shall cancel the policy effective 12:01 a.m. October 10.

3. Received by Servicing Carrier after 30 days and vehicle sold

In the event that the vehicle has been sold, and a copy of the bill of sale satisfactory to the Servicing Carrier is produced, the policy shall be cancelled the day after the vehicle is sold regardless of what that date might be.

For example: The vehicle was sold June 5. The Servicing Carrier does not receive the request to cancel until September 5. If the Insured can produce a satisfactory bill of sale, the Servicing Carrier will cancel the policy effective 12:01 a.m. June 6.

4. In the event of a total loss

In the event that a vehicle has been written off in a claim, cancellation shall be effected:

a) The day after the salvage is signed over to the Insurer,

Or

b) The date the policy is no longer providing coverage on a rental vehicle under the temporary substitute auto provision, if that date is later than the date salvage was signed over.

For example: The vehicle has been written off in a claim June 1. On September 1 the Servicing Carrier receives a request to cancel the policy effective June 1. Upon checking with the claims department, the Servicing Carrier ascertains that salvage was signed over to the claims department on June 15. However, the Insured had a rental vehicle covered under the policy's temporary substitute auto coverage until June 20. The Servicing Carrier will cancel the policy effective 12:01 a.m. June 21.

5. Coverage placed in Voluntary Market

In the event the Insured has placed coverage through the voluntary market, upon receipt of a copy of the replacing policy application, or temporary liability card, the Servicing Carrier shall cancel the policy effective the date that the replacement coverage took effect.

Servicing Carriers shall proceed with cancellation as outlined in points 1 or 2 unless the Servicing Carrier is aware or is made aware, that the circumstances outlined in points 3, 4 or 5 exist.

B. Policies with Lessors or Lienholders

If the policy is being cancelled at the Insured's request, a release of interest must be obtained from the lessor or the lienholder. In the event the Servicing Carrier does not receive a release of interest from the lessor, a notice is to be sent to the lessor by registered mail to advise that the policy is being cancelled and the effective date of cancellation. If no release is received from the lienholder, a notice is to be sent to the lienholder (registered mail is not required) to advise that the policy is being cancelled and the effective date of cancellation.

If the policy is being cancelled at the Agent's/Broker's request or Servicing Carrier's initiative by registered letter, a copy of the registered letter must be sent to the lessor or lienholder by registered mail.

C. Where Proof of Insurance Has Been Filed

If proof of insurance has been filed, the notice period required by the authority must expire before cancellation can be effected, therefore the Servicing Carrier shall cancel the policy effective the date the notice period expires. (See Rule 227: Proof of Insurance.)

D. Policy is Financed Through a Premium Finance Company

If a return premium is payable on a policy financed with a premium finance company, the gross refund is to be sent directly to the premium finance company ***regardless of the reason*** for cancellation. The Agent's/Broker's account shall be debited with the amount of the premium refund sent to the premium finance company.

E. Cancellation – Procedures

1. Cancellation at the request of the Insured or the Premium Finance Company – Broker Bill & Direct Bill

Cancellation requested by the Insured or the premium finance company under power of attorney must be made in writing in a format suitable to the Servicing Carrier.

Facility Association shall accept faxed signed and dated cancellation requests.

The return premium shall be calculated as follows:
For commercial automobile risks being placed in the voluntary market, calculate on a pro rata basis using the Day Table subject to any applicable minimum retained premium

If the vehicles are not being placed in the voluntary market use Short Term Table No. 1 or No. 2 subject to any applicable minimum retained premium.

If the policy is on Broker Bill, the Servicing Carrier shall credit the Agent/Broker's account with the unearned premium refundable unless the premium is financed through a premium finance company.

2. Cancellation at the request of the Agent/Broker – Broker Bill

When additional premium cannot be collected on original quote
If the Agent/Broker cannot collect the additional premium arising from an increase to the premium originally quoted for new business:

a) The Agent/Broker must advise the Servicing Carrier of the amount of premium collected and request that a notice of cancellation be issued to the Insured,
Or
b) The Agent/Broker must have the policy signed off. The Facility Association shall accept faxed signed cancellation requests.

If the Agent/Broker reports non-payment of the additional premium within 30 days of receiving notice of those increases, the earned premium for cancellation shall be calculated pro rata on the Agent's/Broker's originally quoted premium. Otherwise, the earned premium shall be calculated pro rata on the revised premium. If a subsequent application is submitted by the same Agent/Broker to the same Servicing Carrier for substantially the same risk within 30 days of the effective date of cancellation of the first policy and, the Agent/Broker reports non-payment of additional premium, the earned premium shall be calculated pro rata on the revised premium.

Note: For policies for which premium is paid directly to the Servicing Carrier and the Carrier initiates cancellation the words 'Agent/Broker' will be read to mean Servicing Carrier.

When outstanding premium cannot be collected in all other cases

Agent/Broker Responsibilities
If cancellation of a policy is requested by the Agent/Broker due to inability to collect the full policy/renewal premium or a subsequent additional premium, the Agent/Broker will be responsible for the time on risk charge which will be pro rata of the full premium.

The Agent/Broker must advise the Servicing Carrier of the amount of premium collected and request that a notice of cancellation be issued to the insured.

Servicing Carrier Responsibilities
The Servicing Carrier shall promptly issue a registered notice of cancellation in accordance with the Statutory Conditions. The earned premium for cancellation shall be calculated pro rata on the full term premium at the time of cancellation.

When the Servicing Carrier issues a registered letter of cancellation, any unearned premium shall be refunded directly to the Insured (unless the policy is financed through a premium finance company) and the Agent's/Broker's account shall be debited for the amount of the refund and credited for the unearned premium.

3. Cancellation of Late Issued Renewals
If the Servicing Carrier is unable to issue renewals in the required time period, the Agent/Broker must issue a temporary liability card to the insured and collect a downpayment based on the estimated annual premium (or the estimated semi-annual premium for 6 month policies) for the upcoming renewal term.

Once the renewal is issued, if the Insured does not accept the renewal premium, the Agent/Broker shall advise the Servicing Carrier of the amount of premium collected and request that notice of cancellation be issued to the Insured **or** shall have the Insured sign off the policy.

The Servicing Carrier shall then issue a registered letter of cancellation in accordance with the Statutory Conditions or issue the necessary cancellation documents. The earned premium shall be calculated pro rata based on the previous term premium.

4. Flat Cancellation
New Policy
Flat cancellation of a new policy is not allowed except as provided under Rule 219: Flat Cancellation Exceptions.

Additional Premium Policy Change
Flat cancellation of an additional premium policy change is not allowed.

Renewal
If evidence of renewal refusal is supplied by the Agent/Broker (per Rule 218) is received by the Servicing Carrier within 15 days of the renewal's effective date, a full refund shall be credited to the Agent's/Broker's Facility Association account. If evidence of renewal refusal is not received within 15 days, the renewal shall be cancelled on a pro rata basis effective the date it is received by the Servicing Carrier and the Agent/Broker shall be responsible for earned premium. A written request acceptable to the Servicing Carrier, for cancellation effective renewal date shall be accepted in lieu of evidence of renewal refusal.

5. Cancellation of Renewals in Outlying Areas
– No longer applicable

6. Flat Cancellation Exceptions
1. Any policy returned to the Servicing Carrier complete with liability cards, prior to the effective date of the policy, may be cancelled flat.

2. Any policy returned to the Agent/Broker complete with liability cards and destroyed in the Agent/Broker's office, with written confirmation from the Agent/Broker to the Servicing Carrier, prior to the effective date of the policy, may be cancelled flat.

3. If a cheque or electronic payment received for a new policy or renewal premium or, for the first installment thereof is not honoured by the financial institution, flat cancellation shall be allowed to the Agent/Broker provided that:

i) The cheque was dated and issued on or before the effective date of the policy period concerned or the electronic payment was made on or before the effective date of the policy period concerned;
and
ii) The cheque was immediately deposited;
and
iii) In the case of a first installment, the amount of the cheque or electronic payment was sufficient to meet the Servicing Carrier's requirement or if financed under a contract with a premium finance company the full down payment required under the terms of the contract;
and
iv) The return of the cheque by the financial institution or dishonour of the electronic payment is promptly reported to the Servicing Carrier. A copy of the cheque (front and back) or copy of the dishonour notice must be provided to the Servicing Carrier.

However, on the registered letter of cancellation to the Insured, the Servicing Carrier shall request payment of the full pro rata time on risk charge.

7. Cancellation initiated by the Servicing Carrier Non-Payment – Direct Bill

If premiums are paid directly to the Servicing Carrier, the Servicing Carrier may cancel an insurance policy for non-payment of premium. The earned premium shall be calculated pro rata.

Other Circumstances

The Servicing Carrier may not otherwise cancel an insurance policy unless approval of such action is contained elsewhere in this manual or is obtained in the manner prescribed by the Association's Board of Directors.

F. Refund Calculation

1. Insured's Request

For a policy cancellation requested by or on behalf of the Insured (e.g. requested by a premium finance company) the premium refund shall be calculated in accordance with the Short Term Tables, unless a pro rata cancellation is being allowed because the risk is being placed in the voluntary market.

2. Any Other Reason

Where the policy is being cancelled for any other reason (e.g. by registered letter) the premium refund shall be calculated on a pro rata basis using the Day Table.

Rule 220: Not applicable

Rule 221: Time on Risk Tables

A. Pro Rata

Calculation for Endorsements & Cancellations

Using the Day Table on the next page:

1. Determine the factor that corresponds to the policy's expiry month and day. For example March 26 is .233. Express the policy's expiry date in a decimal format by combining the year and the factor. March 26, 1999 would become 1999.233.

2. Determine the factor that corresponds to the effective date of the policy change or cancellation and express that date in a decimal format. If the effective date of policy change is November 20, 1998 that would be expressed as 1998.888. Note that if the effective date of change or cancellation is February 29, it should be treated as February 28.

3. Subtract the second number from the first.
   Policy expiry date 1999.233
   Policy change date 1998.888
   Refund/change factor .345

4. Where the policy is a six month policy, double the refund/change factor.

5. For a policy cancellation, the refund is calculated by multiplying the policy premium as of the cancellation date by the refund/change factor. The policy premium is the full term premium for the coverage in force at the time of cancellation. Minimum retained premium must be taken into consideration.

6. For a policy change, the additional/return premium is obtained by multiplying the full term premium for the change by the refund/change factor.

B. Pro Rata Day Table

January			February			March			April			May			June		
Day of month	Factor	Day of year	Day of month	Factor	Day of year	Day of month	Factor	Day of year	Day of month	Factor	Day of year	Day of month	Factor	Day of year	Day of month	Factor	Day of year
1	.003	1	1	.088	32	1	.164	60	1	.249	91	1	.332	121	1	.416	152
2	.005	2	2	.090	33	2	.167	61	2	.252	92	2	.334	122	2	.419	153
3	.008	3	3	.093	34	3	.170	62	3	.255	93	3	.337	123	3	.422	154
4	.011	4	4	.096	35	4	.173	63	4	.258	94	4	.340	124	4	.425	155
5	.014	5	5	.099	36	5	.175	64	5	.260	95	5	.342	125	5	.427	156
6	.016	6	6	.101	37	6	.178	65	6	.263	96	6	.345	126	6	.430	157
7	.019	7	7	.104	38	7	.181	66	7	.266	97	7	.348	127	7	.433	158
8	.022	8	8	.107	39	8	.184	67	8	.268	98	8	.351	128	8	.436	159
9	.025	9	9	.110	40	9	.186	68	9	.271	99	9	.353	129	9	.438	160
10	.027	10	10	.112	41	10	.189	69	10	.274	100	10	.356	130	10	.441	161
11	.030	11	11	.115	42	11	.192	70	11	.277	101	11	.359	131	11	.444	162
12	.033	12	12	.118	43	12	.195	71	12	.279	102	12	.362	132	12	.447	163
13	.036	13	13	.121	44	13	.197	72	13	.282	103	13	.364	133	13	.449	164
14	.038	14	14	.123	45	14	.200	73	14	.285	104	14	.367	134	14	.452	165
15	.041	15	15	.126	46	15	.203	74	15	.288	105	15	.370	135	15	.455	166
16	.044	16	16	.129	47	16	.205	75	16	.290	106	16	.373	136	16	.458	167
17	.047	17	17	.132	48	17	.208	76	17	.293	107	17	.375	137	17	.460	168
18	.049	18	18	.134	49	18	.211	77	18	.296	108	18	.378	138	18	.463	169
19	.052	19	19	.137	50	19	.214	78	19	.299	109	19	.381	139	19	.466	170
20	.055	20	20	.140	51	20	.216	79	20	.301	110	20	.384	140	20	.468	171
21	.058	21	21	.142	52	21	.219	80	21	.304	111	21	.386	141	21	.471	172
22	.060	22	22	.145	53	22	.222	81	22	.307	112	22	.389	142	22	.474	173
23	.063	23	23	.148	54	23	.225	82	23	.310	113	23	.392	143	23	.477	174
24	.066	24	24	.151	55	24	.227	83	24	.312	114	24	.395	144	24	.479	175
25	.068	25	25	.153	56	25	.230	84	25	.315	115	25	.397	145	25	.482	176
26	.071	26	26	.156	57	26	.233	85	26	.318	116	26	.400	146	26	.485	177
27	.074	27	27	.159	58	27	.236	86	27	.321	117	27	.403	147	27	.488	178
28	.077	28	28	.162	59	28	.238	87	28	.323	118	28	.405	148	28	.490	179
29	.079	29				29	.241	88	29	.326	119	29	.408	149	29	.493	180
30	.082	30				30	.244	89	30	.329	120	30	.411	150	30	.496	181
31	.085	31				31	.247	90				31	.414	151			

July			August			September			October			November			December		
Day of month	Factor	Day of year	Day of	Factor	Day of year	Day of month	Factor	Day of year	Day of month	Factor	Day of year	Day of month	Factor	Day of year	Day of month	Factor	Day of year
1	.499	182	1	.584	213	1	.668	244	1	.751	274	1	.836	305	1	.918	335
2	.501	183	2	.586	214	2	.671	245	2	.753	275	2	.838	306	2	.921	336
3	.504	184	3	.589	215	3	.674	246	3	.756	276	3	.841	307	3	.923	337
4	.507	185	4	.592	216	4	.677	247	4	.759	277	4	.844	308	4	.926	338
5	.510	186	5	.595	217	5	.679	248	5	.762	278	5	.847	309	5	.929	339
6	.512	187	6	.597	218	6	.682	249	6	.764	279	6	.849	310	6	.932	340
7	.515	188	7	.600	219	7	.685	250	7	.767	280	7	.852	311	7	.934	341
8	.518	189	8	.603	220	8	.688	251	8	.770	281	8	.855	312	8	.937	342
9	.521	190	9	.605	221	9	.690	252	9	.773	282	9	.858	313	9	.940	343
10	.523	191	10	.608	222	10	.693	253	10	.775	283	10	.860	314	10	.942	344
11	.526	192	11	.611	223	11	.696	254	11	.778	284	11	.863	315	11	.945	345
12	.529	193	12	.614	224	12	.699	255	12	.781	285	12	.866	316	12	.948	346
13	.532	194	13	.616	225	13	.701	256	13	.784	286	13	.868	317	13	.951	347
14	.534	195	14	.619	226	14	.704	257	14	.786	287	14	.871	318	14	.953	348
15	.537	196	15	.622	227	15	.707	258	15	.789	288	15	.874	319	15	.956	349
16	.540	197	16	.625	228	16	.710	259	16	.792	289	16	.877	320	16	.959	350
17	.542	198	17	.627	229	17	.712	260	17	.795	290	17	.879	321	17	.962	351
18	.545	199	18	.630	230	18	.715	261	18	.797	291	18	.882	322	18	.964	352
19	.548	200	19	.633	231	19	.718	262	19	.800	292	19	.885	323	19	.967	353
20	.551	201	20	.636	232	20	.721	263	20	.803	293	20	.888	324	20	.970	354
21	.553	202	21	.638	233	21	.723	264	21	.805	294	21	.890	325	21	.973	355
22	.556	203	22	.641	234	22	.726	265	22	.808	295	22	.893	326	22	.975	356
23	.559	204	23	.644	235	23	.729	266	23	.811	296	23	.896	327	23	.978	357
24	.562	205	24	.647	236	24	.732	267	24	.814	297	24	.899	328	24	.981	358
25	.564	206	25	.649	237	25	.734	268	25	.816	298	25	.901	329	25	.984	359
26	.567	207	26	.652	238	26	.737	269	26	.819	299	26	.904	330	26	.986	360
27	.570	208	27	.655	239	27	.740	270	27	.822	300	27	.907	331	27	.989	361
28	.573	209	28	.658	240	28	.742	271	28	.825	301	28	.910	332	28	.992	362
29	.575	210	29	.660	241	29	.745	272	29	.827	302	29	.912	333	29	.995	363
30	.578	211	30	.663	242	30	.748	273	30	.830	303	30	.915	334	30	.997	364
31	.581	212	31	.666	243				31	.833	304				31	1.000	365

C. Short Term Tables

Commercial Vehicles

For a policy cancellation use Short Term Table No. 1 or No. 2. For a short term policy, use Short Term Table No.1.

Cancellation requested by or on behalf of Insured

1. Referring to the Day Table calculate the number of days the policy has been in force.

2. Referring to Table No. 1 (in the case of an annual policy) or Table No. 2 (in the case of a six month policy), determine the 'percentage of premium'.

3. Subtract that percentage from 100% to determine the 'refund percentage'.

4. Apply the refund percentage to the full term policy premium as at the cancellation date. Minimum retained premium must be taken into consideration.

Calculating premium for a Short Term policy:

1. Referring to the Day Table, calculate the number of days the policy has been in force.

2. Referring to Table No. 1, determine the 'percentage of premium'.

3. Apply that percentage to the annual premium. Minimum retained premium must be taken into consideration.

SHORT TERM TABLE No. 1

ANNUAL POLICIES

Days in force	% of Premium	Days in force	% of Premium
1-3	8	181-184	55
4-7	9	185-188	56
8-11	10	189-192	57
12-15	11	193-195	58
16-19	12	196-199	59
20-23	13	200-203	60
24-26	14	204-207	61
27-30	15	208-211	62
31-34	16	212-215	63
35-38	17	216-219	64
39-42	18	220-222	65
43-46	19	223-226	66
47-49	20	227-230	67
50-53	21	231-234	68
54-57	22	235-238	69
58-61	23	239-242	70
62-65	24	243-245	71
66-69	25	246-249	72
70-73	26	250-253	73
74-76	27	254-257	74
77-80	28	258-261	75
81-84	29	262-265	76
85-88	30	266-268	77
89-92	31	269-272	78
93-96	32	273-276	79
97-99	33	277-280	80
100-103	34	281-284	81
104-107	35	285-288	82
108-111	36	289-292	83
112-115	37	293-296	84
116-119	38	297-299	85
120-122	39	300-303	86
123-126	40	304-307	87
127-130	41	308-311	88
131-134	42	312-315	89
135-138	43	316-318	90
139-142	44	319-322	91
143-146	45	323-326	92
147-149	46	327-330	93
150-153	47	331-334	94
154-157	48	335-338	95
158-161	49	339-341	96
162-165	50	342-345	97
166-169	51	346-349	98
170-172	52	350-353	99
173-176	53	354 or more	100
177-180	54		

SHORT TERM TABLE No. 2

SIX MONTH POLICIES

Days in force	% of Premium	Days in force	% of Premium
1	15	87-88	58
2-3	16	89-90	59
4-5	17	91-92	60
6-7	18	93-94	61
8-9	19	95-96	62
10-11	20	97-98	63
12-13	21	99-100	64
14-15	22	101-102	65
16-17	23	103-104	66
18-19	24	105-106	67
20-21	25	107-108	68
22-23	26	109-110	69
24-25	27	111-112	70
26-27	28	113-114	71
28-29	29	115-116	72
30-31	30	117-118	73
32-33	31	119-120	74
34-35	32	121-123	75
36-37	33	124-125	76
38-39	34	126-127	77
40-41	35	128-129	78
42-43	36	130-131	79
44-45	37	132-133	80
46-47	38	134-135	81
48-49	39	136-137	82
50-51	40	138-139	83
52-53	41	140-141	84
54-55	42	142-143	85
56-57	43	144-145	86
58-59	44	146-147	87
60-62	45	148-149	88
63-64	46	150-151	89
65-66	47	152-153	90
67-68	48	154-155	91
69-70	49	156-157	92
71-72	50	158-159	93
73-74	51	160-161	94
75-76	52	162-163	95
77-78	53	164-165	96
79-80	54	166-167	97
81-82	55	168-169	98
83-84	56	170-171	99
85-86	57	172 or more	100

Rule 222: Reinstatements

A. A policy may only be reinstated if:

a) The Servicing Carrier receives instructions not later than **the day before** the cancellation takes effect. This includes instructions from a premium finance company. Where the Agent/Broker has not forwarded payments to a premium finance company, the policy cannot be reinstated. Cancellation takes effect at 12:01 a.m. e.g. If the policy is to be cancelled effective July 1, the request for reinstatement must be received by the Servicing Carrier before midnight June 30. If the cancellation has taken effect, the policy cannot be reinstated and a new application must be completed. Any unpaid earned premium under the policy due to the Servicing Carrier must be paid with the new application.

b) The policy was cancelled for non-payment, and the full required premium is received (by cash, money order or certified cheque from the insured) or there is written confirmation from the Agent/Broker assuming full responsibility for that premium. Where a refund cheque accompanied the registered letter, the amount of the refund cheque must also be obtained from the Insured(by cash, money order or certified cheque) or the Agent/Broker shall assume full responsibility for that amount.

B. When a policy is reinstated

When a policy is reinstated, the Servicing Carrier shall issue a notice of reinstatement. If necessary, the Agent/Broker or Servicing Carrier shall issue a temporary or permanent liability card. If proof of insurance was cancelled, the necessary proof of insurance shall be reissued.

Rule 223: Commission Schedule

The commission rates are:

2. Commercial Vehicles	**Experience Rated**	**Individually Rated**
Long haul vehicles (including trailers) Classes 61-64, 99	6%	6%
Classes 33-36, 41-49, 53-55	7.5%	10%

Rule 224: Not applicable

Rule 225: Definition of Accident

A. What Is A Chargeable Accident

A chargeable (at fault) accident is an occurrence resulting in damage to persons or property arising out of the ownership, use or operation of a vehicle, in consequence of which:

1. An amount has been paid or would have been paid but for the existence of provincial Direct Compensation laws or agreements,
   or
2. A loss remains unsettled or unpaid,
   or
3. A civil suit is pending **in respect of** Liability, Collision or the Collision portion of All Perils coverage

A chargeable accident is always taken into account in rating even if there was no insurance in effect or the loss was repaid to the Insurer by or on behalf of the Insured or if the Insured chose not to present the claim.

B. What Is Not A Chargeable Accident

An occurrence shall not be regarded as a chargeable accident if:

1. The Insured's degree of fault is determined as zero under the relevant provincial fault determination laws or agreements or dispute resolution mechanism.

2. Damage to the Applicant's vehicle

   a) resulted from the vehicle being struck by an unidentified vehicle and is reported to the police within 24 hours;

   b) occurred while the vehicle was legally parked and is reported to police within 24 hours;

   c) resulted from collision with a wild or domestic animal;

   d) is legally recoverable from the owner or driver of an uninsured or unidentified automobile.

Note: The words 'loss(es)' and 'claim(s)' where used in this manual are considered to have the same meaning as the word 'accident.'

The words 'at fault' and 'chargeable' where used in this manual are considered to have the same meaning.

C. How To Allocate Chargeable Accidents

No accident shall be used more than once in determining the premium for vehicles insured through FA with the same Servicing Carrier whether or not on the same policy.

There is no requirement that drivers be accident free on other vehicles. The rating of the commercial vehicle is determined from the vehicle history not the driver's history. If the driver involved in the accident is removed from the policy, the accident shall continue to be assigned to the vehicle on which it occurred.

A chargeable accident will affect the rating of the Liability and Collision coverages.

At new business, where there are multiple vehicles and multiple drivers insured on a policy, any claims shall be

assigned to the vehicle involved in the claim or one for which it has been substituted. At renewal, any at fault accidents which occurred during the policy term shall be assigned to the vehicle on which they occurred.

For example: A new application is received. Applicant is principal operator of Vehicle 1 and has had 2 losses on Vehicle 1 and 1 loss on Vehicle 2. Employee is principal operator of Vehicle 2 and has had 1 loss on Vehicle 1 and 1 loss on Vehicle 2. For purposes of allocating accidents, the 3 accidents involving Vehicle 1 will be allocated to Vehicle 1 and the 2 accidents involving Vehicle 2 will be allocated to Vehicle 2.

The term 'vehicle' includes 'one for which it has been substituted'.

The following table illustrates how chargeable accidents are to be applied in the rating of other types of vehicles if they cannot be assigned to the vehicle actually involved

Type of vehicle involved in the accident	Type of vehicle to which the accident can be applied
Private Passenger	Private Passenger, Motor Home, Light Commercial, Taxi or Garage
Light Commercial	Commercial, Private Passenger, Motor Home or Garage
Commercial	Commercial or Garage
Public (excluding Taxi)	Public (excluding Taxi)
Taxi	Taxi or Private Passenger
Motor Home	Motor Home, Private Passenger or Light Commercial
Motorcycle	Motorcycle
Garage	Garage
All Terrain or Snow Vehicle	All Terrain or Snow Vehicle

Note: 'Type of vehicle' means the section of the manual in which the vehicle was or would have been rated.

For example: A pickup truck is rated as a private passenger vehicle used for pleasure only and the Insured had an at fault accident. The Insured is now going to begin using the vehicle for commercial purposes. The accident that occurred while the vehicle was rated for personal use will continue to be applied when the Insured begins driving the vehicle for commercial use.

Where an at fault accident is being charged agains t a vehicle showing on the policy and that vehicle is deleted from the policy or mandatory coverage on that vehicle is removed or suspended, the at fault accident shall be re-assigned on the following basis:

– to a remaining vehicle with active mandatory coverage i.e. not deleted or suspended

– to the vehicle that produces the highest premium where there is more than one remaining vehicle

– effective the date coverage on the original vehicle was deleted or suspended

Rule 226: Accident and Conviction Surcharges

These surcharges are applicable to Liability and Collision. These surcharges are not to be applied to coverages which are experience (fleet) rated.

A. Accidents

Accident surcharges are assessed in accordance with the surcharge schedule for chargeable accidents that occurred during the 36 months immediately preceding the effective date of the commencement of the insurance.

1. At New Business

No accident shall be used more than once in determining the surcharges for vehicles insured through FA by the same Servicing Carrier, whether or not on the same policy.

Accidents arising from the ownership of any vehicle other than the described vehicle are not to be considered.

For example: The Insured owns a business in which three commercial vehicles are driven by employees. Two of the commercial vehicles are insured in the voluntary market; the other is insured through FA. There have been 2 accidents on each of the vehicles in the voluntary market, none of which arose from the use or operation of the vehicle by the Insured himself. There have been 3 accidents on the vehicle insured through FA. The accidents that ocurred on the vehicles insured in the voluntary market are not used to calculate the accident surcharge on the vehicle insured through FA, as long as they are rated under another inforce automobile policy.

Where the term 'described vehicle' is used, it includes a vehicle substituted for it.

Accidents arising out of the use or operation of other vehicles for which another listed driver is responsible shall not be considered. There is no requirement that drivers are accident free on other vehicles; the rating is determined from the vehicle history not the driver's history.

(a) One vehicle on the policy

Consider accidents that involved the described vehicle or a vehicle substituted for it.

For example: Applicant has had 1 at fault accident on the described vehicle and 1 accident on a neighbour's car. Employee had 1 at fault accident on own vehicle insured elsewhere but has now sold that vehicle. Only the accident on the described vehicle shall be considered.

(b) One driver and two or more vehicles

Accidents that involve one or more of the described vehicles shall be assigned to that vehicle. Accidents arising

out of the use or operation of any other vehicle by the applicant or any other listed operator shall not be considered.

For example: There are two commercial vehicles on the policy; Applicant is the only operator. There has been one accident on Vehicle 1 and one accident on commercial Vehicle 2. Applicant also had two accidents on a pleasure vehicle insured elsewhere. The claims on the commercial vehicles are rated on the vehicles on which they occurred. The two accidents on the vehicle insured elsewhere are not considered.

c) Two or more drivers and two or more vehicles
Each driver is to be assigned as principal operator on the vehicle he/she most frequently drives. Accidents that involve one of the described vehicles shall be assigned to that vehicle. Accidents arising out of the use or operation of any other vehicle by the applicant or any other listed operator shall not be considered.

For example: There are two commercial vehicles on the policy and two operators. Applicant is principal operator of Vehicle 1 and has had one accident on Vehicle 1 and one accident on his personal vehicle insured elsewhere.

Employee is principal operator of Vehicle 2 on which there have been two accidents. On Vehicle 1 count only the accident that occurred on the described vehicle. The accident on the personal vehicle insured elsewhere is not to be considered. On Vehicle 2 count both accidents as they occurred on the described vehicle.

2. At Renewal (for surcharge only)
At renewal, the accident record shall be updated. Any accidents that occurred more than 36 months prior to renewal date shall be excluded and all accidents that occurred during the expiring term that involved the following shall be added:

a) The described vehicle (regardless of driver)

b) Other vehicles but were the subject of claims under this policy

B. Convictions
Conviction surcharges shall be assessed for traffic offences (as hereinafter described) for which the Insured was convicted in the 36 months immediately preceding the commencement of the period of insurance.

1. How to apply conviction surcharges
No conviction record shall be used more than once to determine conviction surcharges for vehicles insured through FA by the same Servicing Carrier, whether or not insured on the same policy.

If convictions for impaired driving and failure or refusal to take a breath or blood test relate to the same occurrence, they shall be considered as one conviction.

(a) One vehicle and more than one driver
The conviction record of all persons who are listed drivers of the vehicle shall be reviewed to establish which conviction record has the greatest impact on the driving record (including developing the highest surcharge percentage in accordance with the surcharge schedule for convictions). That conviction record shall be used in calculating the maximum driving record and the conviction surcharge.

(b) More than one vehicle and more than one driver
Each driver shall be allocated to the vehicle he/she drives most and that driver's conviction record shall be considered in relation only to that vehicle.

(c) One driver and more than one vehicle
The driver's conviction record shall be applied to the vehicle that produces the highest premium prior to the application of any accident or conviction surcharges.

C. Accident/Conviction Surcharge Table

Events in the preceding 36 Months	Surcharge
Chargeable Accidents:	
2	20%
3	30%
Each additional	15%
Major Convictions:	
1	25%
Each additional	25%
Minor Convictions:	
2	5%
3	15%
4	25%
Each Additional	15%
Serious Convictions:	
1	100%
Each additional	100%
Maximum surcharge for accidents and all convictions	250%

D. Conviction Definitions

a. Major
Convictions for any of the following offences under any Act governing highway traffic or for any offence substantially the same whether committed within or outside Canada:
- Fail to report damage to highway property
- Failure to stop on request of or obey directions of a police officer
- Failing to report an accident
- Failing, in the event of an accident, to give name and licence number to the police or any other person entitled to such information
- Fail to obey school crossing stop sign
- Improper passing of a school bus

- Improper passing in a school or playground zone
- Improper speeding in a school or playground zone
- Using a hand held wireless communication/entertainment device
- Graduated Licence (where applicable)
    - Permit novice driver in contravention of cond/rest
    - Accompanying driver has excess blood alcohol
    - Driver unaccompanied by a qualified driver
    - Drive with front seat passenger
    - Drive with excess passengers
    - Drive on prohibited highway
    - Drive at unlawful hour
    - Drive motorcycle with passenger
    - Drive motorcycle on prohibited highway

b. Minor

The list of minor convictions is not all inclusive and other moving violations, including new offences under an Act governing highway traffic, may be considered Minor, whether committed within or outside Canada, if not specifically named in the Major or Serious list, including, but not limited to:

- Fail to notify police
- Fail to make written report
- Backing up/unsafe/illegal/improper: any type
- Brakes/none/inadequate/improper: any type
- Crowding driver's seat
- Door opening/illegal/obstructing traffic: any type
- Emergency vehicle/operating with no regard for safety
- Driving off roadway (including shoulder/sidewalk/median): any type
- Flagman/disobeying
- Following too closely (including tailgating)
- Headlights/parking lights/improper/lack of use: any type
- Lack of control of vehicle: any type
- Motor-assisted bicycle carrying passengers
- Motorcycle/operating with only an instruction permit
- Motorcycle/failure to wear helmet
- Passing infraction: any type except school bus or school/playground zone
- Pedestrian crossing violation: any type
- Radar warning device in motor vehicle: if illegal in province
- Railway crossing: any type
- Safety zone violation: any type
- Seatbelt: any offence
- Signalling offences: any type
- Slow driving/endangering other: any type
- Smokescreen device on vehicle
- Speeding: any type, except when listed as major or serious
- Squealing tires
- Stopping/illegal/improper: any type
- Tires/defective/worn: any type
- Towing/prohibited/unsafe: any type
- Traffic signals/regulating lights: any type
- Traffic signs/disobeying any legal sign except parking regulations
- Trailer: improper attachments/improper towing
- Turns/illegal/improper: any type
- Unlicensed driver: any type including improper licence class
- Unsafe move
- Unsafe vehicle: any type
- Wrong side of road/wrong way: any type
- Yield, failing to: any type

Note: This is a generic list and will not, in all cases, match the exact wording printed on the Driver Record Abstract.

c. Serious

Convictions for any of the following offences under the Criminal Code of Canada. Where a conviction shown below is not recorded on the Driver Record Abstract as a Criminal Code Conviction but is shown under any Act governing highway traffic or any other Act within or outside Canada:

- Criminal negligence committed in the operation or use of a motor vehicle
- Manslaughter committed in the operation or use of a motor vehicle
- Driving while licence under suspension
- Dangerous driving
- Exceeding the speed limit by 50 km/h or more
- Impaired driving
- Failure or refusal to submit to a breath or blood test
- Failure to pass a breath or blood test
- Failure to stop/remain at the scene of an accident
- Driving without insurance
- Racing
- Careless driving
- Driving without due care and attention
- Stunting
- Failure to stop on request of or obey directions of a police officer
- Failure to have alcohol ignition interlock device installed and functioning when it is a requirement for driver's licence requirement
- Driver in the alcohol ignition interlock device programme operating a vehicle not so equipped
- Learner/Level One driver fail/refuse breath sample
- Learner/Level One driver with alcohol in blood

Note: If convictions for impaired driving and failure or refusal to take a breath or blood test relate to the same occurrence, they will be considered as one conviction.

Rule 227: Proof of Insurance Where Notice of Cancellation or Deletion is Required

1. The Agent/Broker is authorized to issue proof of insurance on behalf of the Servicing Carrier in the form of the Servicing Carrier's standard certificate or a CSIO-approved Certificate of Insurance, with a notice of cancellation period not exceeding 15 days.

    a) If a notice of cancellation period exceeding 15 days is required, the Agent/Broker is to

obtain approval from the Servicing Carrier prior to certificate issuance.

b) Certificates must be issued only on a Described Automobiles basis. Should proof be required on a Blanket Basis, refer to Item #4 below.

c) Copies of all certificates issued by the Agent/Broker shall be submitted to the Servicing Carrier within one (1) business day for acceptance and documentation.

d) The Servicing Carrier is ultimately responsible for ensuring that all proof of insurance issued by the Agent/Broker is acceptable and reflects the limits of the policy. The Servicing Carrier will promptly reissue any certificate originally issued by the Agent/Broker, where indicated coverage differs from the policy or where the notice of cancellation period was not previously approved by Underwriting.

2. The Servicing Carrier is responsible for the completion of any non-standard certificates (i.e. certificates that are to be completed on a non-CSIO approved form), Out of Province, U.S. or Other filings.

a) The Agent/Broker must specify to the Servicing Carrier if proof of insurance (e.g. a financial responsibility certificate) must be issued or filed with a Local, Provincial, Federal or U.S. authority.

b) Where vehicles are operated in the U.S., Agents/Brokers must confirm with Insured's if proof of insurance is to be filed and, if so, in what amount.

3. If proof of insurance is issued by the Servicing Carrier, a copy must be supplied to the Agent/Broker for their records.

4. Proof of Insurance must only be issued on a 'Described Automobile' basis. Proof may not be issued or filed on a 'Blanket Basis' (i.e. without specifying the insured vehicles), only if the authority concerned permits no alternative. In that case, the Facility Association's form of 'Indemnification and Hold Harmless Agreement' must be fully completed and include the signatures of the Applicant and a witness. The completed form is to be kept on file with to the Servicing Carrier.

5. Parties requiring proof cannot be added as additional named Insureds on the policy. The certificate showing proof of insurance guarantees to the Party that the vehicle is insured. This is the full extent of the guarantee.

6. Should the Servicing Carrier have any concern with the coverages or limits being guaranteed when asked to use a certificate prescribed by the organization or authority with whom the certificate is being filed, the Servicing Carrier should contact Facility Association Head Office.

A. Financial Responsibility Certificate

A temporary liability card may be issued for an Applicant who requires the filing of a financial responsibility certificate before he/she may be licensed to drive, provided a fully completed and signed application is submitted for the Applicant at the time the temporary liability card is issued. Details of the licence subsequently obtained must be reported promptly to the Servicing Carrier.

B. Renewal or Offer to Renew

If a renewal or offer to renew is issued where proof of insurance has been issued or filed and the renewal is not required, the Servicing Carrier must be notified in sufficient time to file a notice of cancellation in accordance with the applicable authority's requirements. Otherwise the Agent/Broker/Insured shall be responsible for time on risk charges.

C. Policy Cancellation or Vehicle Deletion,

1. Registered Letter

Where proof of insurance has been issued or filed and the policy is to be cancelled, the cancellation of coverages to which the proof of insurance relates shall be processed in accordance with the Statutory Conditions.

The notice of cancellation for the authority concerned must be issued on the same day as the notice of cancellation to the Insured. However, as a result of the authority's requirements the effective date of cancellation may be different.

For example: The registered letter of cancellation for the policy is issued on June 1 for both the Insured and the provincial authority. For the Insured, cancellation shall take effect 15 days from the date the registered letter is received at the post office to which it was addressed. Let's say June 19. The provincial authority requires 30 days notice of cancellation. The effective date of cancellation for the authority shall be June 30. If the Insured had a Comprehensive loss on June 25, the policy would not respond. If however, the Insured had a Liability loss on June 25, the policy may have to respond as the proof of insurance provides that Liability coverage is in effect until cancelled on June 30.

2. Insured's Request

Where proof of insurance has been issued or filed, and the vehicle is to be deleted from the policy or the policy is to be cancelled, the cancellation of coverages to which the proof of insurance relates shall be processed after taking into consideration the period of notice required by the authority.

The effective date of cancellation or deletion shall be the same for both the Insured and the authority concerned.

For example: The Insured requests cancellation of the policy to be effective June 1. The provincial authority requires 30 days notice of cancellation. The notice to the provincial authority is sent on June 5. The effective date of cancellation for the Insured will be July 5.

D. Filing Liability Limits

The filing should always be made for the limit required by law even if the policy actually shows a higher limit. Where a vehicle requires filings in multiple jurisdictions, the filing should be made showing only the limits required in that jurisdiction. The policy should be written with the lowest limits necessary to meet all requirements.

For example: In one jurisdiction a filing for a vehicle requires a limit of $1,000,000. A filing for a $5,000,000 combined limit is also required in another jurisdiction for the same vehicle. The policy must be issued with a $5,000,000 limit. One filing should be made showing the split limits of $1,000,000 and $1,000,000. The other filing should be made showing the $5,000,000 limit.
Where a filing is to be made for a leased vehicle, the filing should be made in the name of the lessee only.

E. Processing Fees for Filings

Please contact your Servicing Carrier for a schedule of fees which will be charged on a 100% cost recovery basis.

Any charge required by the authority concerned shall be in addition to, and separate from, the processing fees.

Rule 228: Outside Northwest Territories Exposure

A. Outside Northwest Territories Exposure Surcharge

Any commercial vehicle that is operated in another Canadian jurisdiction or the U.S. is subject to a surcharge.

The surcharge does not apply where the vehicle is used for personal use only and proof of insurance is not required.

Refer to Rule 200.D for a list of Supplementary Underwriting documents that may be required on vehicles traveling outside of the jurisdiction of registration, including into the U.S.

The percentage of Out of Province Exposure will be determined based on the International Fuel Tax Assessment (IFTA) reports from the last four (4) quarters immediately preceding the effective date of the policy or endorsement.

If the Named Insured(s) has no prior insurance, refer to Rule 204.G: No Prior Insurance with Out-of-Province including U.S. Exposure

If the Named Insured does not participate in IFTA, please contact your Servicing Carrier for the documents required to confirm the percentage of U.S. exposure.

If this exposure is 5.0% or less of total mileage, a 5% surcharge will apply to Liability, Accident Benefits, Uninsured Automobile, and END 44.

NOTE: Where vehicles are operated in the U.S., Agents/Brokers must ask Insureds whether or not proof of insurance must be filed and, if so, in what amount. If eligible, U.S. Filings will be completed using the minimum FMCSA required limit based on the type of carriage, commodity transported and State required.

Liability, Accident Benefits, END 44

For each percentage point of total mileage in another applicable Canadian jurisdiction or the U.S., surcharge 1% of the applicable premium.

For example:

Outside Northwest Territories Exposure	Applicable Surcharge
Up to 5%	5%
10%	10%
25%	25%
50%	50%

Physical Damage

For each percentage point of total mileage in another applicable Canadian jurisdiction or the U.S., surcharge .5% of the applicable premium.

For example:

Outside Northwest Territories Exposure	**Applicable Surcharge**
6%	3%
10%	5%
25%	12.5%
50%	25%

B. Currency Differential Surcharge

Whenever proof of insurance is required by U.S. authorities, a currency differential surcharge is added to the Liability premium to provide for the potential additional loss arising from the payment of a claim in U.S. dollars.

The currency differential is the rate of exchange being charged for the U.S. dollar, to the nearest cent, as at the date the premium is calculated by the Servicing Carrier for policy issuance. The Servicing Carrier shall use the Bank of Canada closing rate from the previous published day.

The surcharge percentage is calculated by means of the following formula:

Currency differential x U.S. exposure surcharge

For example: The rate of exchange for the U.S. dollar is 1.3085 Canadian.

Therefore the currency differential is 0.31. The U.S. exposure surcharge is 25%.
Currency differential surcharge: 0.31 X 25% = 7.75%

The currency differential surcharge is
1. Applied only to the Liability premium.
2. Not subject to a minimum surcharge
3. Additional to but not compounded on the U.S. exposure surcharge.

Example:

The Liability premium is		$1,000
U.S. exposure surcharge is		25%
The currency differential surcharge is		7.75%
Base Premium =		$1,000
U.S. exposure	$1,000 X .25 =	$250
Currency differential	$1,000 X 7.75 = 77.50 =	$78
Total Liability premium =		$1,328

4. In addition to the Servicing Carrier's fee for filing proof of insurance.

5. Payable only when proof of insurance is required by U.S. authorities.

6. The combined dollar value of the currency differential surcharge and the U.S. exposure surcharge is subject to a minimum of $50 per policy term.

For example: Using the example above, the dollar value of the U.S. exposure surcharge is $250 and the dollar value of the currency differential surcharge is $78. The total combined dollar value is $328, well exceeding the minimum required.

Rule 229: Claims

Every accident, loss or claim that comes to the knowledge of the Agent/Broker in regard to his/her Facility Association policies must immediately be reported in the manner prescribed by the Servicing Carrier.

Collision with Animals

Losses involving Collision with animals, both wild and domestic, shall be paid under Comprehensive coverage. If the policy does not afford Comprehensive coverage but does provide Collision coverage, the loss shall be paid under Collision coverage and be regarded as not at fault.

Rule 230: Not applicable

Rule 231: Suspension and Reinstatement of Coverages – END16/17

Liability, Accident Benefits and Collision as they relate to the use and operation of the described vehicles, new vehicles or temporary substitute vehicles may be suspended by means of END 16.

This endorsement leaves in place Comprehensive or Specified Perils coverage if present on the policy as well as the coverages mentioned above as they relate to the **ownership** of the vehicle. This means that END 16 does not suspend coverages related to 'drive other vehicles'; while a pedestrian; or while the vehicle is in storage. This endorsement is available on private passenger and commercial vehicles. Coverage is reinstated by means of END 17.

No refund is allowed in respect of Comprehensive and Specified Perils.

If Liability and Accident Benefits coverages are removed or suspended twice in one year, then removal of those coverages a third time will not be permitted until the following renewal. It is not necessary to remove the licence plate from the vehicle while coverage is removed or suspended.

END 16/17 is not available for the following:

1. Vehicles for which proof of insurance is issued or filed.
2. Experience rated risks
3. Recreational vehicles rated in the Recreational Section
4. Vehicles that were never intended to be driven.
5. Vehicles held for sale whether or not on an auto dealer's lot.

Rating

The refund for the period of cancellation is calculated according to the table printed on the END 16 form.
In no event shall a refund be granted for any suspension period of less than sixty (60) consecutive days.

Rule 232: Suspension of Operator's Licence – Use of END 28

The following provisions apply in the event of the suspension, cancellation or lapse of an operator's licence, or the right to obtain a licence of a person who is recorded as a driver of a vehicle to which the insurance applies, or where a driver is unlicensed. These provisions apply whether END 28 is being added to the policy at the request of the Insured or by the Servicing Carrier because of the circumstances mentioned above.

A. If there is no other driver of the vehicle

1. An application for insurance of the vehicle shall be declined by the Agent/Broker.

2. If the situation is discovered after the policy has been issued, the Servicing Carrier shall cancel the policy by registered letter. The earned premium for cancellation will be pro rata of the premium applicable to the risk as submitted.

3. If the situation is discovered as a result of enquiries prior to the renewal date, the Servicing Carrier shall issue a notice of non-renewal.

Note: Where the Insured's licence is suspended, the Insured shall be permitted to place the vehicle in storage and suspend or remove moving coverages. See Rule 201: Minimum Coverage.

B. If there is another licensed driver of the vehicle

(It is assumed that the person concerned will not drive without a valid licence.)

1. The Servicing Carrier shall issue END 28 (Reduction of Coverage as Respects Named Persons) restricting coverage to minimum statutory requirements and excluding physical damage where provided, for that person. END 8A shall be used in conjunction with END 28 except where END 28 applies to the named Insured.

2. If that person being a driver affected the rating of the insurance, the insurance shall be re-rated to remove that person as a driver but any accidents that occurred while that person was driving shall continue to be taken into account in rating.

C. If the person concerned does drive without a valid licence

If discovered after the policy has been issued, END 28 shall be deleted. The insurance shall be rated as if that person does drive the vehicle where:

a) Subsequent to the current suspension becoming effective or during the 36 months immediately preceding the policy period effective date, the person involved is/was convicted of the offence of driving while licence suspended, cancelled or lapsed.
b) It is established that the person involved has been driving e.g. by being convicted of any other driving offence or by being involved in an accident.

D. Unsigned END 28 (Reduction of Coverage as Respects Operation by Named Person)

If END 28 is not signed, END 28 shall be deleted and the policy shall be re-rated as though there was no END 28.

E. Completion of END 28 and END 8A

END 28 is to be completed showing the minimum statutory limit under Section A – Limits and Amounts and the word 'Insured' in the Insured/Not Insured column. In any jurisdiction where Accident Benefits and Uninsured Automobile are mandatory when Liability coverage is provided, the word 'Insured' must be shown against Section B and Section D in the Insured/Not Insured column.

END 8A is to be completed showing the minimum statutory limit on the second line of the endorsement.

Rule 233: 'Home-Made' Vehicles / Reconstruction / Imported Right Hand Drive / Imported Vehicles

The following provisions apply to right hand drive, imported vehicles and any vehicle that has been constructed, reconstructed or restored other than by a recognized manufacturer of such a vehicle.

Where appropriate, this rule does not apply to vehicles with a manufacturer assigned VIN and a status of 'rebuilt' which are to be rated using CLEAR rate groups.

A. Liability, Accident Benefits

No coverages are permissible until the following are provided to the Servicing Carrier:
1. A valid vehicle registration and, at the Servicing Carrier's discretion, a certificate of roadworthiness or mechanical fitness acceptable to the Servicing Carrier
and

2. For vehicles valued $15,000 or more, an appraisal acceptable to the Servicing Carrier at the Applicant's expense to enable the proper rating group to be determined. Vehicles valued under $15,000 are rated based on value provided by the Insured.

3. Rate group 10 is to be used for Accident Benefits where vehicles are rated by value.

These certificates must accompany the application to the Servicing Carrier.

B. Physical Damage Coverage

1. No physical damage coverage (for any value) will be available for:

a) 'Home-made' / reconstruction vehicles until the construction, reconstruction, restoration has been completed and the mechanical fitness and value of the vehicles have been substantiated by a certificate from an independent appraiser or a recognized authority on such matters, acceptable to the Servicing Carrier.

b) Imported right hand drive and imported vehicles until value of the vehicle has been substantiated by a certificate from an independent appraiser or a recognized authority on such matters, acceptable to the Servicing Carrier.
2. The premium is based on the appraised amount.

3. The insurance shall be subject to END 19 (Limitation of Amount) which must be attached to the policy and a copy signed by the Insured. END 19A (Valued Automobile) is not available.

Rule 234: Vehicles Used Outside Jurisdiction of Registration

When a Named Insured takes up permanent residence, or registers the business in another jurisdiction, the Named Insured is required to register the vehicle(s) in the new jurisdiction. The existing policy must be cancelled (pro rata) and new insurance obtained in the new jurisdiction.

Facility Association shall not provide insurance for vehicles that are never operated in the jurisdiction in which they were registered.

When a vehicle is registered in one jurisdiction but garaged or chiefly used in another, the following is to be used as a guide for rating purposes:

1. The vehicle must be insured on a policy from the jurisdiction where it is legally registered, even if the vehicle is chiefly used in another jurisdiction.

2. If it is known in which territory the vehicle is being used and there are FA premiums for that territory, then the appropriate FA premiums for that territory must be used.

3. If the vehicle is operated outside Northwest Territories, including into the U.S., Northwest Territories rates and a surcharge apply. Refer to Rule 228: Outside Northwest Territories Exposure to determine the surcharges applicable.

Rule 235: Purchasing Vehicles in Jurisdiction Where FA Does Not Operate

When an Insured acquires a new vehicle and all vehicles owned by the Insured are covered under a POL 1, coverage is automatically provided for the newly acquired vehicle if the Insurer is notified of the acquisition within 14 days.

When the Insured:

a) acquires a vehicle in the U.S. and brings it to Canada to a jurisdiction in which FA operates, or

b) acquires a vehicle in a jurisdiction in Canada in which FA does not operate;

FA shall, if necessary, issue a short term policy to provide coverage while the vehicle is in transit (under a transit authority permit) before it is registered in the jurisdiction of residence. The short term policy shall only be provided for a period of time sufficient to allow the vehicle to be driven from the point of purchase to the residence of the owner. This should correspond to the period of time the transit permit is valid.

When the Insured comes through Customs, the vehicle must be declared and the Insured will be provided with the appropriate forms to complete and submit to the provincial registry so that the vehicle may be registered. A new application can then be submitted for a 6 or 12 month policy if required.

Where an individual or company has a business that includes the purchasing of vehicles in the U.S. or jurisdictions where FA does not operate for shipment back to a Canadian FA jurisdiction for resale, coverage must be provided by means of a garage policy for Automobile Dealers.

Premium Calculation

The premium is to be calculated in accordance with Short Term tables subject to minimum premium.
Commercial vehicles classified as light are to be rated class 36. Commercial vehicles classified as heavy are to be rated class 44. Driving record is 0. 100% Outside Northwest Territories Exposure Surcharge applies.
The territory to be used is the territory where the insured resides.

Rule 236: Short Term Rentals-Unspecified Lessees - Leases of 30 Days or Less and Ride Sharing

A. Short-Term Rentals-Unspecified Lessees – Leases of 30 days or less – Class 7M

Use POL 1 and END 5C.

Insurance is provided on a specified vehicle/per vehicle basis and use of END 21A/B is not permitted. Use of END 44 is not permitted.

Coverages/Premiums

1. Liability, Optional Physical Damage

Class of Vehicle	Premium
Private Passenger Vehicles	250% of 07/0 rate
Commercial Vehicles	
Light Trucks	200% of 43/0 rate
Heavy Trucks	200% of 45/0 rate
Tractors/Trailers	175% of 64/0 rate
Private Type Trailers	
Liability	Non Pleasure rate plus $15
Optional Physical Damage	250% of normal rate
Motor Homes and Vehicles with mounted Camper Unit	
Liability	250% of 07/0 rate
Optional Physical Damage	250% of normal rate
Motorcycles &Mopeds	250% of Driving Record 0 rate applicable to Age 16-20
Snow Vehicles	250% of normal rate
All Terrain Vehicles	250% of normal rate
Any other vehicle	Refer to Servicing Carrier

2. Accident Benefits

Charge the normal rate for the type of vehicle concerned.

B. Ride Sharing – Class 7N

Applicable where a vehicle is used in connection with a vehicle-sharing service, or peer-to-peer rental company

Use POL 1 and END 5C. Insurance is provided on a specified vehicle/per vehicle basis and use of END 21A/B is not permitted. Use of END 44 is not permitted.

Rate as Short-Term Rental (as outlined in Section A above) and code as Class 7N.

Rule 237: Long Term Leases-Specified Lessees - Leases Exceeding 30 Days

A. Application

The lessee must complete a current approved Standard Application Form. The name and address of the Applicant/lessee and the name and address of the lessor must be shown where required on the application form.

B. Policy
Use POL 1 with END 5. The name and address of the lessor and the name and address of the lessee must appear on the policy declaration page.

C. Rating
The vehicle is rated as if owned by the lessee.

Rule 238: Driver Training Vehicles

Driver training vehicles shall be rated based on the trainer and that individual's experience. These vehicles shall not be rated for the trainee.

Use POL 1 with END 6D. This endorsement extends the Liability section of the policy to cover the Applicant's liability for student drivers / observers.

A. Driving Record
Driving record is to be calculated in accordance with the section of the manual that applies to a similar class of vehicle, subject to a maximum of Driving Record 3. Clear record earned on a similar vehicle which was not previously used for driver training, shall be applied when determining the driving record for driver training vehicles.

For example: The Insured opens a driver training school and uses his own truck as a driver training vehicle. The Insured has no previous experience with driver training and is 5 years accident free. According to the rules in this section, the Insured is entitled to Driving Record 3; therefore, the Insured is entitled to Driving Record 3 on the driver training vehicle. If the Insured had never owned a truck and purchased one to use for driver training, the driving record entitlement would be 0 according to the rules in this Commercial Section.

B. Vehicle used solely for Driver Training
Calculate the premium as follows, add any applicable accident and conviction surcharges, and then apply the surcharges indicated in the Driver Training Surcharge Table.

Private Passenger Vehicles:
Rate as Class 07 (Driving Record 0, 1, 2, 3 only)

Commercial Vehicles:
Light – Rate as Class 36; Heavy – Rate as Class 44
Public Vehicles (Buses, etc.):
Private Passenger Type Vehicles: Rate as Class 07
Other Vehicles: Light - Rate as Class 36; Heavy - Rate as Class 44

Recreational Vehicles:
Rate at non-pleasure rates

C. Vehicles used for Driver Training in addition to some other use
1. Calculate the premium as though the vehicle is used solely for driver training.

2. Calculate the premium as though the vehicle were used solely for the 'other use'. *For example:* If the vehicle is used for retail delivery of auto parts, use Class 43.

3. Add the dollar value of the driver training surcharge calculated in Step 1 below to the premium calculated in Step 2.

4. Compare the premium in Step 1 to the premium calculated through Steps 2 and 3 and use the higher of the two.

For example:
Step 1
The vehicle is a light commercial vehicle and using Class 43, the total premium is $700. The Liability premium is $200. The vehicle is equipped with dual controls so a surcharge of 35% is applied to the Liability premium for a surcharge of $70. The total policy premium calculated in Step 1 is therefore $770.

Step 2
The driver training use is part time and the Insured also uses the vehicle for retail delivery of auto parts; therefore, a premium of $1000 is calculated by rating the vehicle as Class 43.

Step 3
The premium in Step 2 is $1000 and we add to that the surcharge premium of $70 calculated in Step 1.

Step 4
Use the higher of the results from Step 1 ($770) or Step 3 ($1070).

D. Driver Training Vehicle Surcharge Table
1. Vehicles used only for Secondary School, College or University training courses.

	Equipped with	
Coverage	**dual controls**	**Other**
Liability	35%	135%
Collision	0%	75%

2. Other Vehicles

	Equipped with	
Coverage	**dual controls**	**Other**
Liability	70%	170%
Collision	25%	100%

Rule 239: Fleets

A. Definition

A fleet is a group of 10 or more self-propelled vehicles under common ownership or management and used for business, commercial, or public transportation. Vehicles on a long term lease are considered the equivalent of owned in determining whether or not a risk is a fleet. The Applicant must have had 120 months of Liability insurance in the past 12 months i.e. 10 vehicles with Liability coverage for the past year, regardless of the number of policies on which those vehicles were insured.

For example: If the Insured owned 10 vehicles and leased (on a long term basis) 1 vehicle that were insured for Liability for the past 12 months, the Insured has 132 months of Liability insurance. If the Insured only had 9 vehicles insured for Liability in that period, there would only be 108 months of Liability insurance and the policy would not be experience rated.

The 120 months is established on the basis of vehicles the Insured has owned or leased from others. The Applicant may be required to provide proof of vehicle registration and ownership. Vehicles that are leased for more than 30 days to others are not to be considered unless those vehicles are leased to one lessee and meet the definition of a fleet.

Vehicles that the Insured leases from others must be insured on a separate policy with the same expiry date as the policy for owned vehicles. If the policy for owned vehicles and the policy for the leased vehicles are insured through FA whether or not with the same Servicing Carrier, the policies shall be experience rated. If however, one policy is insured in the voluntary market and the other policy is insured through FA, the FA policy shall only be experience rated if there has been 120 months of Liability insurance in the past 12 months for the vehicles insured through FA. If the policy does qualify for experience rating, only the experience on the vehicles insured through FA shall be used to promulgate the rate.

The months of Liability insurance for vehicles whose rates are derived from a Class 07 base and for commercial vehicles rated as private passenger (because of dual use), are included in the 120 month calculation. The months of Liability insurance on personal use recreational vehicles and private passenger vehicles solely used for pleasure (no driving to and from work for the Applicant's business) is not included in the 120 month calculation. However, once it has been established that a risk is to be experience rated, private passenger vehicles other than those rated Class 07 shall be added (with any claims) on the policy and in the experience rating.

Where a new fleet is being submitted to FA consisting of vehicles which are a sub-group of a voluntary market fleet and there is no verification of which claims involved which vehicles, the FA formula shall take into account the claims that occurred on all vehicles. It is the responsibility of the Agent/Broker/Insured to provide the claim history documentation for the vehicles to be insured through FA.

Where a vehicle(s) on an existing fleet is being newly insured through FA, the claim history shall follow the vehicle(s).

Vehicles under 'common management' will be considered where the Named Insured has assumed full responsibility for the payment of insurance premiums and agreement is in place between the Named Insured and Vehicle Owner, demonstrating the following:

1. The Named Insured is responsible for the assignment of driver schedules and routes, ensuring compliance with hours of work regulations **and**
2. The Named Insured maintains records of and deems acceptable all drivers who may operate a Vehicle **and**
3. Vehicles and all associated drivers adhere to the vehicle and driver safety standards of the Named Insured, **and**
4. Vehicles and all associated drivers adhere to the Named Insured means and methods of work, including risk management practices, code of conduct, training and service standards, **and**
5. Failure to adhere to any of the above will result in the termination of the agreement between the Named Insured and Vehicle Owner.

A signed 'Facility Association Common Management Attestation', signed by the Named Insured and a copy of the common management agreement must accompany all new business applications.

A copy of the common management agreement will be required on subsequent renewals to maintain experience rating.

The Servicing Carrier reserves the right to deny experience rating in the event the above criteria are not met, and fails to otherwise meet other fleet rating criteria outlined under Rule 239.

B. Fleet Rating

Fleet policies may only be issued on an annual basis.

Fleets are subject to experience rating as of the commencement date of each policy period. If the fleet is insured through FA by two or more policies issued by one or more Servicing Carriers, the policies must have a common expiry date to facilitate experience rating.

Experience rating includes the following:

- All losses (At-Fault and Not-at-fault) are taken into account in rating even if there was no insurance in effect or the loss was repaid to the Insurer by or on behalf of the Insured or if the Insured chose not to present the claim;
- Claims (paid by the previous Insurer, reimbursed to the previous Insurer or paid by the Insured) outside the coverage on the application;

- Any amount paid back by the Insured due to an END 8 on the policy with the prior Insurer;
- Claims falling within a specific deductible not offered by FA e.g. on an occurrence basis regardless of the coverage involved in the loss;
- Amounts above FA deductibles when the prior Insurer had higher deductibles;
- Losses falling within any special agreements with the prior Insurer.

NOTE: Full experience details must be obtained directly from the prior Insurer to ensure all information on the risk is provided.
Fleets are to be written on a specified vehicle basis not on a blanket or receipts basis, therefore the use of END 21A and 21B is not permitted.

Midterm Rating
Midterm rating is not permissible for changes that occur (i.e. revision of claim reserves) during the policy term merely because of the lapse of time.

If it is discovered during a policy term that a risk is a fleet it shall be experience rated at the time of next renewal. If more than one policy qualifies for fleet rating, the fleet policy shall be issued effective the renewal date of the earliest expiring policy, based on the information for all vehicles. The remaining vehicles shall be added to the fleet at the expiry date of their policies.

If the insurance is written by more than one Servicing Carrier, each policy upon expiry shall be subject to experience rating and shall be insured to the common expiry date.

If vehicles being added to a fleet insured through FA were previously on another fleet with the same common ownership or management as the FA fleet, these added vehicles are subject to experience rating as outlined in Rule 239:B. Fleet Rating.

Physical Damage Coverage
On fleets, vehicles may not be covered for Comprehensive/ Specified Perils only.

Where Collision claims that have occurred in the past three years cannot be allocated to specific vehicles, the claims shall be assigned to the highest rated vehicles, one to each in descending order.

C. Loss Information

Any reserve change for a loss in any previous term shall be added to the incurred losses of the policy term in which the reserve was changed.

For example: The new policy term will be May 1, 1999 to May 1, 2000. The Insured had 2 losses between May 1, 1998 and May 1, 1999. The Insured had 2 losses between May 1, 1997 and May 1, 1998. The Insured had no losses between May 1, 1996 and May 1, 1997 but in September 1996 there was a $20,000 reserve increase on a claim that occurred in 1994. When listing the losses that occurred in the 2nd Prior Year (25-36 months) on the Automobile Fleet Schedule, the $20,000 reserve must be entered.

D. New Applications

1. Forms required for Fleet Submissions

a) Facility Association application
The application form fully completed and signed. Under vehicle items show "Fleet Policy".

b) Automobile Fleet Schedule
All vehicles including trailers for which insurance is required must be fully described.

c) Fleet Vehicle Count Calculation
Must be completed to determine the number of vehicles insured by coverage.

d) Fleet Rating Information Statement
This form provides additional information about the risk.

e) Any additional supplements such as drivers list, taxi questionnaire.

2. Incomplete fleet submission forms
If the necessary information required by the Servicing Carrier to properly rate the policy is not received within 15 days of the intended effective date, the policy shall be issued at the quoted premium and cancelled by registered letter.

3. The Applicant must understand that:
The risk is bound from the effective date shown and an earned premium shall be charged.

The application is subject to the Facility Association fleet rating formula and the resulting premium may be substantially greater than the base premium quoted by the Agent/Broker.

If proof of insurance is required by U.S. authorities, a currency differential surcharge shall be applied to the Liability premium. See Rule 228: Outside Northwest Territories Exposure.

The Servicing Carrier may require payment of additional fees if proof of insurance has to be issued. See Rule 227: Proof of Insurance.

Fleets cannot be issued with a term of 6 months.

The Applicant(s) must sign and date all documentation where indicated.

4. Agent/Broker responsibilities:
Submit all fully completed and signed fleet submission forms. Items on the binder application dealing with specific vehicles are to be answered 'Fleet Policy'. Incomplete forms shall be returned for completion resulting in policy issuance delays.

Premiums are to be calculated at Driving Record 0 and must include the U.S. exposure surcharge if applicable.
If the manual does not provide information for rating a particular risk, the Servicing Carrier will assist the Agent/Broker in establishing a method of rating. The

Servicing Carrier will also assist in determining rate groups which are not published.

Collect from the Applicant the premium quoted at Driving Record 0 or arrange a premium finance contract. The Agent/Broker is responsible for the pro rata earned premium based on the correct premium calculation at Driving Record 0 in the event of non-payment by the Insured.

Issue temporary (30 day) liability cards for each self-propelled vehicle listed on the Fleet Schedule as of the date coverage was bound. It is not permissible to use a 'blanket' wording of any kind.

A premium must be quoted and the risk bound before the fleet is submitted.

5. Servicing Carrier responsibilities:
The Servicing Carrier shall not provide quotations or accept fleet submissions which have not been bound.

Upon receipt of the properly completed documents, the Servicing Carrier shall verify the information and loss history of the risk with the previous carrier as required and ensure prompt issuance of the policy documents.

6. If the revised premium is not acceptable:
If a promulgated fleet rating is not acceptable to the Applicant, the coverages shall be cancelled without charge if all temporary liability cards are returned and received by the Servicing Carrier no later than the intended effective date (the date coverage was bound). Where the temporary liability cards are not received by the intended effective date and the Agent/Broker reports non-payment of the additional premium within 30 days of receiving notice of the additional premium, the earned premium for cancellation shall be calculated pro rata on the quoted premium calculated at Driving Record 0. Otherwise the earned premium shall be calculated pro rata on the promulgated fleet rating.

For example: The Agent/Broker bound coverage as of June 1 and quoted the Applicant a premium of $10,000 at Driving Record 0. On June 20, the Agent/Broker receives the fleet policy from the Servicing Carrier. The fleet has been promulgated at a premium of $12,000. The Agent/Broker advises the Insured of the premium increase and the Insured advises he/she wants to cancel the policy. On July 15, the Agent/Broker advises the Insurer to cancel the policy for non-payment. Because the request for cancellation was received within 30 days of June 20, the earned premium will be calculated pro rata on a premium of $10,000.

If a fleet rate has been established and the policy is cancelled because the Applicant rejects the premium, where a new application is submitted within 30 days of the cancellation of the fleet policy, either covering the same vehicles, or covering less than 10 vehicles individually rated, and the Applicant still has at least 10 vehicles insured under different FA policies, then the premium will be quoted at the full rate and not the individual vehicle premium.

For example: Using the above example, on September 1, the Agent/Broker resubmits substantially the same fleet for the same Insured to the Servicing Carrier, quoting a premium of $10,000 at Driving Record 0. The policy is issued at a premium of $12,000 and the Agent/Broker receives it on September 22. The Insured again rejects the additional premium and the Agent/Broker requests cancellation for non-payment on October 10. The earned premium will be calculated pro rata on a premium of $12,000.

7. Premium Calculation
Liability
Where the Applicant requires limits in excess of $1,000,000 the Agent/Broker must discuss the risk with the Servicing Carrier prior to binding. Many risks will not be eligible for limits in excess of $1,000,000.
Note: The application form must indicate the limits or combined limit actually required and the applicable endorsements (END 6A/B/C/F, 22).

Enter the premium applicable to the statutory minimum limit.

Physical Damage
All Perils
a) All Perils coverage is no longer available. Vehicles having All Perils coverage on existing Facility Association policies shall be renewed with Collision and Comprehensive coverage subject to a minimum deductible.

b) Record All Perils losses according to the peril under which they were paid i.e. Collision losses under Collision and Comprehensive / Specified Perils losses under Comprehenisve / Specified Perils.

All other coverages
Enter premium and deductibles where indicated.

Premium Totals
Liability
a) Total the appropriate premiums and enter the totals under the appropriate tables.

b) Apply the increased limit factor for limits up to $1,000,000.

c) Apply the increased limit factor for limits over $1,000,000 if required.

d) Add the final total under each table to the total derived from adding together all other premiums.

All Other Coverages
Total the premiums in each column.

E. Renewals

Prior to the expiry of experience rated insurance, the Servicing Carrier may ask the Agent/Broker to have certain forms completed to update the information on record.

Such a request will usually be made well in advance of the expiry date because of the need to issue the renewal policy/certificate/offer to renew before the insurance expires.
The appropriate renewal documents shall not be issued unless and until the required forms, properly completed, have been returned.

Fleet renewals cannot be issued with 6 month terms. Annual renewals only will be issued.

Rule 240: Not applicable

Rule 241: Carrying Explosives

The standard policy exclusion for carrying explosives may be modified to permit carriage of specified explosives only, by adding END 4A. END 4A can be applied to all coverages or limited to the mandatory coverages.

An Explosive Questionnaire must be completed and signed by the Applicant and submitted to the Servicing Carrier.

1. A commercial type vehicle operated by an explosive manufacturer or dealer shall be rated in accordance with the Commercial Section of the manual.

2. For any other vehicle there shall be an additional charge applied to the vehicle premium. Contact your Servicing Carrier for the amount of the additional premium.

Rule 242: Carrying Radioactive Material

The standard policy exclusion for carrying radioactive material may be modified to permit the carriage of specified radioactive material only, by adding END 4B. END 4B can be applied to all coverages or limited to the mandatory coverages.

A Radioactive Materials Questionnaire must be completed and signed by the Applicant and submitted to the Servicing Carrier. An additional charge shall be applied to the vehicle premium.

Contact your Servicing Carrier for the amount of the additional premium.

Rule 243: Endorsements Applicable To POL 1 (Owner's Policy)

Notes:

1. **No endorsements, no special wordings and no changes to standard forms are permissible except as approved by or on behalf of the Superintendent(s) of Insurance.**
2. **This rule provides certain details of approved endorsement forms. The descriptions are necessarily very brief and reference must be made to the actual wordings of the endorsements to ascertain the full provisions and restrictions.**
3. **In certain cases a copy of the endorsement must be signed by the Applicant and filed with the Servicing Carrier. The insurance will not be continued or the policy will be re-rated, if this requirement is not met.**
4. **Not all endorsements may be applicable to commercial vehicles. Refer to the specific wording below.**

Liability or (TPL) means B.I. and P.D. Tort;
Physical Damage means Optional Coverages – Loss or Damage (All Perils, Collision, Comprehensive, Specified Perils)

	Standard Endorsement Form Number, Title and Purpose	Rating
2	**Providing Coverage When Named Persons Drive Other Automobiles** Extends the 'drive other automobiles' Liability and Accident Benefits coverage to persons other than the Insured and spouse.	The premium is dependent upon the Liability limit applicable to the vehicle: Limit in thousands $200 $300 $500 $1000 Premium per person 8 9 10 11 Accident Benefits per person $1.
3	**Drive Government Automobiles** Covers the Insured's legal liability arising from the custody and use of a vehicle owned by the federal or a provincial government, including Liability for the loss of or damage to the vehicle arising from Collision and/or Comprehensive or Specified Perils. The Insured must specify the types of vehicle that may be in his/her custody and, in regard to the physical damage coverages, must indicate the required limit per occurrence.	Calculate the coverage premiums applicable to the highest rated government vehicle that may be in the Insured's custody as if he/she owned such a vehicle. Take into account driving record, type of vehicle, use and the coverage deductibles. Use the limit per occurrence as the vehicle's value for determining the rate group and, in respect of a commercial vehicle, assume the model year to be the current year. The charge for each coverage is this percentage of the calculated premium. Liability: . . . . . .20% Accident Benefits: . . . .50% Physical Damage: 100%
4A	**Permission to Carry Explosives** Removes the policy form's exclusion in regard to carrying specified explosives only.	If main cargo, rate vehicle as Class 48, 61B-64B plus special factors. If incidental, net annual $50. Refer to additional rules within manual for further information.
4B	**Permission to Carry Radioactive Materials** Removes the policy form's exclusion in regard to carrying radioactive materials only.	If main cargo, rate vehicle as Class 48, 61B-64B plus special factors. If incidental, net annual $50. Refer to additional rules within manual for further information.
5	**Permission to Rent or Lease (Specified Lessee)** Applicable to leases exceeding 30 days.	No charge for the endorsement. Vehicle is rated as if owned by lessee. Refer to additional rules within manual for further information.
5C	**Permission to Rent or Lease (unspecified lessees - short term leases only)** Applicable to leases not exceeding 30 days	The following premiums apply to the policy and are not specifically for the endorsement: **1. Liability, Collision, Comprehensive, Specified Perils:** Private Passenger . . . . . 250% of 07/0 Commercial Vehicles Light Trucks . . . . . 200% of 43/0 Heavy Trucks . . . . . 200% of 45/0 Tractor/Trailers . . . . 175% of 64/0

		Private Trailers a. Liability . . . . . .add $15 b. Physical Damage . . . . . .250% of normal Motor Homes & Camper Units a. Liability . . . . . 250% of 07/0 b. Physical Damage . . . . . .250% of normal Motorcycles & Mopeds . . . . .250% of DR 0 for age 16 Snowmobiles & ATVs . . . . . .250% of normal Refer to additional rules within manual for further information.
5D	**Conversion Coverage (rented or leased automobiles)**	**Not available on Facility Association policies.**
6A	**Permission to Carry Passengers for Compensation** Modifies the policy form's restrictions in regard to the use of the vehicle for the carriage of passengers. The actual use of the vehicle must be specified in the endorsement. See Private Passenger Section and Public Section. The use of the endorsement is not permissible in respect of other vehicles. Also see END 22.	For private passenger vehicles used in **car pools**, add 10% of Liability premium. **Volunteers:** A volunteer transports persons to medical appointments and the like, and is reimbursed for reasonable driving expenses, including gas, vehicle wear and tear and meals. END 6A is not required and there is no additional premium charge. **Other Private Passenger Vehicles used to transport passengers**: i) If transportation of non-paying passengers is part of Insured's job and employer reimburses employee for expenses - then Class 07 rates apply. ii) If transportation is very occasional (no more than once a week - non-paying passengers) then Class 02 or Class 03 rates can apply. iii) All others, then appropriate taxi, limousine or bus rates are applicable. END 6A would be attached; however, only if the vehicle is used in a car pool, would the 10% surcharge apply. For public vehicles, rate vehicle accordingly. See Public Section of the manual.
6B	**School Bus** Used in respect of School Buses and, in regard to Passenger Hazard, provides either: (a) separate limits of liability in respect of (i) bodily injury to any one person, (ii) bodily injury to all persons, and (iii) passengers' property **or** (b) a combined limit in respect of all passengers' bodily injury and property damage.	Rate vehicle according to Public Section.
6C	**Public Passenger Vehicles** Used in respect of buses other than School Buses and, in regard to Passenger Hazard, provides either: (a) separate limits of liability in respect of (i) bodily injury to any one person, (ii) bodily injury to all persons, and (iii) damage to property carried in the automobile **or** (b) a combined limit in respect of all passengers' bodily injury and property damage.	Rate vehicle according to Public Section

6D	**Driver Training School** Gives permission for the vehicle to be used for Driver Training School purposes and extends the Liability section of the policy to provide coverage in respect of the Insured's liability for bodily injury to student drivers/observers. The Liability limit provided in respect of Road Hazard is to be repeated in the endorsement against both 'any one person' and 'two or more persons'. Also, see END 22	Refer to additional rules within manual for further information.
6F	**Public Passenger Vehicles** Used instead of END 6C when a combined Road & Passenger Hazard Limit (B.I. & P.D.) is to be provided.	Rate vehicle according to Public Section
7	**Separate Limits (Third Party Liability)** Used only when proof of insurance is filed in respect of a vehicle. The authority concerned requires that, in respect of Road Hazard, the insurance provide separate Liability limits for (i) bodily injury to any one person, (ii) bodily injury to all persons, and (iii) damage to property.	Premium is that applicable to an inclusive limit equal to the sum of the limits of 'ii' and 'iii'.
8	**Property Damage Reimbursement**	**Not available on Facility Association policies.**
8A	**Property Damage Reimbursement for Operation by Named Person** Used in conjunction with END 28. The Insured agrees to indemnify FA for loss or damage to property arising out of accidents while the person named on the endorsement is operating the vehicle. END 8A may not be used where the person to whom it applies is the named Insured.	No charge.
9	**Marine Use Excluded** Specifies that insurance is not provided while the vehicle is in or upon water or being launched or landed. The use of the endorsement is mandatory in respect of vehicles designed for use on both land and water (amphibious vehicles, all terrain vehicles, swamp buggies).	No charge.
13D	**Comprehensive Cover – Limited Glass** Amends the Comprehensive coverage by deleting coverage for damage to glass unless caused by a hazard included in Specified Perils coverage.	**Private Passenger Vehicles, Motor Homes and 'Light' Commercial Vehicles (excluding Trailers)** Premium charged for reduced coverage is Specified Perils plus 10% of Comprehensive except for deductibles of $1,000 or over where there is no discount from the full applicable Comprehensive premium. **Note:** For the purposes of the Automobile Statistical Plan, the reduced coverage is reported as Comprehensive Coverage. **Other Vehicles:** Not offered.
16	**Suspension of Coverage** The Liability, Accident Benefits and Collision coverages in respect of a vehicle that is temporarily laid up may be suspended by means of END 16. The endorsement does not suspend the Liability and Accident Benefits coverages that relate to 'driving other vehicles'. The endorsement may be used in respect of most private passenger and commercial type vehicles. It is not available in respect of: a. Vehicles for which proof of insurance is issued or filed;	The refund for the period of cancellation is calculated according to the table printed on the END 16 form. In no event shall refund be granted for any suspension of coverage less than sixty (60) consecutive days. Refer to additional rules within manual for further information.

	b. Experience rated vehicles; c. Recreational vehicles/items to which the Recreational Section relates. d. Vehicles that were never intended to be driven. e. Vehicles held for sale whether or not on an auto dealer's lot.	
17	**Reinstatement of Coverage** Used in connection with END 16.	The refund for the period of cancellation is calculated according to the table printed on the END 16 form. In no event shall refund be granted for any suspension of coverage less than sixty (60) consecutive days. Refer to additional rules within manual for further information.
19	**Limitation of Amount** Provides that, in the event of loss or damage, the maximum amount of insurance under the physical damage sections of the policy is the actual cash value of the vehicle or the specified dollar amount (selected by the Insured), whichever is less. The use of the endorsement is mandatory in respect of Motorcycles and Mopeds and all vehicles for which the physical damage premiums are based on the estimated or appraised current value.	Base physical damage premiums on estimated or appraised current value.
19A	**Valued Automobiles**	**Not available on Facility Association policies.**
20	**Loss of Use** Provides coverage to pay for other means of transportation because of loss or damage to a described vehicle covered by END 20 caused by an insured peril and where the amount of loss or damage exceeds the deductible.	**Private Passenger Vehicles (Classes 01-19):** $50 net per annual term per vehicle - for amount payable up to $50 for any one day up to $900 per occurrence. **Other Vehicles:** Not offered. Refer to additional rules within manual for further information.
21A	**Monthly Reporting Basis Fleet**	**Not available on Facility Association policies.**
21B	**Blanket Basis Fleet**	**Not available on Facility Association policies.**
22	**Damage to Property of Passengers** Used to insure the Passenger Property Damage hazard when either (a) END 6a or 6d is attached to the policy or (b) END 6b is attached but separate Passenger Hazard limits are required in respect of Bodily Injury and Property Damage	Charge the Passenger Hazard Property Damage premium for the class of vehicle concerned and attach END 22 when required. See Public Section.
23A	**Mortgage** Records the joint interest of a lienholder. If an END 23A is issued showing the coverages provided, the applicability of any restrictive endorsement (such as END 19/28/40) is also to be recorded.	No charge.
23B	**Mortgage (Broad Form)** Broader than END 23A in that it provides additional protection to the lienholder. If an END 23B is issued showing the coverages provided, the applicability of any restrictive endorsement (such as END 19/28/40) is also to be recorded.	10% of total physical damage premium; minimum net annual $25.
24	**Fire Apparatus** Excludes physical damage coverage on equipment removed from the vehicle while at the location of a fire. Use of the endorsement is mandatory when the insurance applies to a fire-fighting vehicle	No charge.

25	**Alteration** Used by Servicing Carrier to record policy changes.	No charge. Minimum additional premium of $5 for addition of coverage of vehicle, increase in Liability limit, or decrease in deductible amount.
26	**Disappearing Deductible**	**Not available on Facility Association policies.**
27	**Legal Liability for Damage to Non-Owned Automobile(s)**	Not offered on 'Commercial Vehicles' as described in the Commercial Section of this manual.
28	**Reduction of Coverage as Respects Operation By Named Person(s)** Used if the coverages provided by the policy are to be restricted when certain named operators are driving the vehicle.	No premium reduction.
29	**Additional Coverage as Respects Operation By Named Person(s)**	**Not available on Facility Association policies**
30	**Excluding Operation of Attached Machinery** Excludes Liability and Accident Benefits coverage in respect of the ownership or use of machinery or apparatus mounted on or attached to the vehicle, while at the site of such use. END30 may not be used in conjunction with END 31.	No charge
31	**Non-Owned Equipment** Provides coverage in respect of apparatus, machinery or equipment that is attached to the vehicle but is not owned by the Insured. **Use of the endorsement is not permissible in respect of a vehicle to which END 30 applies**. The physical damage coverages may only be the same as those provided in respect of the vehicle. The required limit in respect of loss of or damage to the equipment must be specified.	No specific charge - equipment cost to be included in vehicle value.
32	**Recreational Vehicles** Permits the use of the insured vehicle, off the public highway and for recreational purposes only, by an unlicensed and/or unqualified person.	No charge.
35	**Emergency Service Expense** Provides coverage up to $50 for towing and emergency service expenses necessitated by disablement of the vehicle.	$6 per annual term per vehicle.
36	**Commercial Automobiles used exclusively for Pleasure** Required when a commercial type vehicle is used only for pleasure purposes and is so rated.	No charge. When applicable this endorsement will be read in.
37	**Limitation to Automobile Sound and Electronic Communication Equipment.** Provides that, in the event of loss or damage by theft or attempted theft, the maximum amount of insurance for the equipment or the actual cash value is $1,500 in total.	No charge.
38	**Increased Limit, Automobile Sound and Electronic Communication Equipment** Provides that, in the event of loss or damage by theft or attempted theft, the maximum amount of insurance for the described equipment is the limit shown in the endorsement or the actual cash value of the described equipment whichever is less.	$30 per $1,000 or part thereof, of the limit of coverage shown on the endorsement in excess of $1,500. e.g. Equipment is valued at $4,300. The premium for END 38 will be $90.

40	**Fire and Theft Deductible** Used when the Comprehensive or Specified Perils deductible is to be made applicable to fire losses and to theft of the entire vehicle. This endorsement is mandatory for all motorized vehicles described in the Recreational Section of this manual.	No charge.
43R	**Removing Depreciation Deduction**	**Not available on Facility Association policies.**
43R (L)	**Removing Depreciation Deduction (Specified Lessee)**	**Not available on Facility Association policies.**
44	**Family Protection** Provides limited protection to the Insured, spouse and certain relatives in the event of bodily injuries caused by another motorist who has less Liability insurance than the Insured. For a complete description of the coverage, see the actual endorsement form and the 'Supplement'. The limit for any one accident (i.e. all claimants) is normally the difference between the Liability limit carried by the other motorist and the Liability limit applicable to the insured vehicle.	Premiums are dependent on class of vehicle and limit of Liability. Premiums are shown on rate pages in each section of the manual. This endorsement is not available on 'Public Vehicles' as described in the Public Section of this manual or any other vehicles used in the manner of 'Public Vehicles'.

Rule 244: Territories

NORTHWEST TERRITORIES
The entire territory *STAT CODE 010*

Veh Code	MAKE MODEL Series	V.I.N.	Gross Vehicle Weight	Body Codes	Weight	21	20	19	18	17	16	15	14	13	12	11	10	09	08	07	06	05	04	03	02	01
	ACURA																									
	00-81	6,7,8																								
	1.7EL MPV 2 WHEEL DRIVE																									
278	TOURING 4DR	-	2.5 - 3.5	M	746 3																		6	5	5	4
	INTEGRA WAGON ALL WHEEL DRIVE																									
229	GS 2DR	-	Up to 2.5	W	1004 2																					7
	RSX WAGON ALL WHEEL DRIVE																									
289	2DR	-	Up to 2.5	W	1009 2																10	8	8	7	7	
	TL WAGON ALL WHEEL DRIVE																									
700	4DR	-	3.5 - 4.5	W	1016 4								16	15	14	13	13	11	12	11	11	10	10			
	ACURA TRUCK/VAN																									
	00-81	6,7,8																								
	MDX MPV 4 WHEEL DRIVE																									
286	4DR 4WD	-	2.5 - 3.5	M	742 3		20	20	20	18	18	17	17	15	14	14	14	13	13	12	12	11	11	10	10	9
	MDX MPV ALL WHEEL DRIVE																									
1943	ELITE 4DR AWD	-	Up to 2.5	M	854 2		21																			
	RDX MPV ALL WHEEL DRIVE																									
1400	4DR AWD	-	3.5 - 4.5	M	740 4	19	19	19	19	17	17	16	16	15	14	14	14	12	12	10						
1960	PMC 4DR AWD	-	3.5 - 4.5	M	1418 3	20																				
	AM GENERAL																									
	HUMMER MPV 4 WHEEL DRIVE																									
1502	OPEN TOP 4DR 4WD DIESEL	-	3.5 - 4.5	M	744 4																		28	27	27	26
	AUDI																									
	A4 WAGON ALL WHEEL DRIVE																									
9483	1.8T QUATTRO 4DR	-	Up to 2.5	W	987 2																	9	9	8	8	7
	A4 PICK UP ALL WHEEL DRIVE																									
8973	2.0T ALLROAD QUATTRO WAGON	-	Up to 2.5	0	1322 2		20	20	20	19	18	17	16	14												

RATING GROUP TABLE I

Veh Code	MAKE MODEL Series	V.I.N.	Gross Vehicle Weight	Body Codes Weight	Rating Group 21	20	19	18	17	16	15	14	13	12	11	10	09	08	07	06	05	04	03	02	01
	AUDI																								
	A4 WAGON ALL WHEEL DRIVE																								
9573	2.0T QUATTRO 4DR	-	2.5 - 3.5	W 1349 3	19	19	19	19	18	17	16	16	15	14	13	13	12	12	11	10	9				
	A7 MPV ALL WHEEL DRIVE																								
9721	TECHNIK 3.0 TFSI QUATTRO 4DR SB	-	3.5 - 4.5	M 1358 4	25	24	24	23	22	22	21	20	19	19											
	AUDI TRUCK/VAN																								
	00-81	6,7,8																							
	Q3 WAGON ALL WHEEL DRIVE																								
9786	KOMFORT 45 2.0 TFSI 4DR AWD	-	2.5 - 3.5	W 1363 3	17	17	17	17	16	16	15														
	Q5 MPV ALL WHEEL DRIVE																								
9700	4DR AWD	-	2.5 - 3.5	M 744 3	19	18	17	17	16	16	15	15	14	13	12										
9674	V6 4DR AWD	-	2.5 - 3.5	M 743 3					16	16	15	15	14	14	13	13	12								
	Q7 MPV ALL WHEEL DRIVE																								
9600	KOMFORT 55 3.0 TFSI 4DR AWD	-	3.5 - 4.5	M 1353 4	23	22	21	20	18		17	17	16	15	14	14	14	15	14						
9594	V8 4DR AWD	-	2.5 - 3.5	M 1351 3												17	16	17	16						
	Q8 MPV ALL WHEEL DRIVE																								
8804	PROGRESSIV 55 3.0 TFSI 4DR AWD	-	2.5 - 3.5	M 460 3	26	25	24																		
	BMW																								
	320i WAGON ALL WHEEL DRIVE																								
9000	xDrive 4DR AWD	-	Up to 2.5	W 1326 2				18	17	17	16	16	15												
	328i WAGON ALL WHEEL DRIVE																								
9037	xDrive 4DR AWD	-	2.5 - 3.5	W 1330 3						18	17	17	16		15	15	14	13	11						
	335i WAGON ALL WHEEL DRIVE																								
9075	2DR	-	Up to 2.5	W 1339 2									18	17	15	15	13	14	13						
	340i MPV ALL WHEEL DRIVE																								
8858	xDrive 4DR AWD	-	Up to 2.5	M 455 2				21	20	20															

Veh Code	MAKE MODEL Series	V.I.N.	Gross Vehicle Weight	Body Codes Weight			Rating Group 21	20	19	18	17	16	15	14	13	12	11	10	09	08	07	06	05	04	03	02	01
	BMW																										
	528i WAGON ALL WHEEL DRIVE																										
9063	xDrive 4DR AWD	-	Up to 2.5	W	1336	2						21	20	20	19	19		18	17	18							
	530i WAGON ALL WHEEL DRIVE																										
9104	4DR	-	Up to 2.5	W	1342	2				20											15	15	13	13	12	12	11
	535i WAGON ALL WHEEL DRIVE																										
9062	xDrive 4DR AWD	-	2.5 - 3.5	W	1335	3						23	22	22	20	20	19	19	18	19							
	650i WAGON ALL WHEEL DRIVE																										
8970	xDrive GRAN COUPE 4DR AWD	-	2.5 - 3.5	W	1321	3			29	29	28	28	27	27	26												
	M MPV 2 WHEEL DRIVE																										
9158	2DR COUPE	-	Up to 2.5	M	454	2														19	18	18				16	15
	M5 MPV ALL WHEEL DRIVE																										
9125	4DR	-	Up to 2.5	M	456	2						30	29	28	27	27		26	25	26	24	24			21	21	20
	M850i WAGON ALL WHEEL DRIVE																										
8793	xDrive 2DR AWD	-	Up to 2.5	W	1318	2	33	33	33																		
	BMW TRUCK/VAN																										
	01																										
	X3 MPV ALL WHEEL DRIVE																										
8997	28i 4DR AWD	-	Up to 2.5	M	452	2					16	16	15	14	13	13	12	12									
8996	30i 4DR AWD	-	Up to 2.5	M	451	2	19	18	18	17								13									
8839	M40i 4DR AWD	-	Up to 2.5	M	830	2	22	21	21	21																	
9092	2.5i 4DR AWD	PA	Up to 2.5	M	458	2																11	10	9			
9093	3.0i 4DR AWD	PA	Up to 2.5	M	457	2													12	12	11	12	10	9			
	X4 WAGON ALL WHEEL DRIVE																										
8922	M40i 4DR AWD	-	2.5 - 3.5	W	1317	3	22	21	21	20	19	19															

RATING GROUP TABLE I

Veh Code	MAKE MODEL Series	V.I.N.	Gross Vehicle Weight	Body Codes Weight	Rating Group 21	20	19	18	17	16	15	14	13	12	11	10	09	08	07	06	05	04	03	02	01
	BMW TRUCK/VAN																								
	01																								
	X5 MPV ALL WHEEL DRIVE																								
9041	35d 4DR AWD	ZW	2.5 - 3.5	M 453 3				21	19	19	18	17	16	16	15	15	14								
8989	35i 4DR AWD	-	2.5 - 3.5	M 454 3				21	19	19	18	17	16	16	14										
9153	4.4i 4DR AWD	-	2.5 - 3.5	M 451 3																16	15	15	14	13	12
8990	50i 4DR AWD	-	2.5 - 3.5	M 450 3	27	26	25	25	23	23	22	21	20	19	17										
8994	30i 4DR AWD	-	2.5 - 3.5	M 1325 3											14	14									
9068	4.8i 4DR AWD	-	3.5 - 4.5	M 1337 4													17	18	17						
	X5 VAN ALL WHEEL DRIVE																								
9155	3.0i 4DR AWD	-	Up to 2.5	1 450 2																14	13	13	12	11	10
	X5 PICK UP ALL WHEEL DRIVE																								
9069	3.0si 4DR AWD	-	Up to 2.5	0 1338 2													13	14	13						
	X5 WAGON ALL WHEEL DRIVE																								
9042	M 4DR AWD	-	2.5 - 3.5	W 1331 3	33	32		29	27	27	25		23	23	21	21									
	X6 MPV ALL WHEEL DRIVE																								
9051	35i 4DR AWD	-	2.5 - 3.5	M 1333 3			22	22	20	20	19	19	18	17	16	16	15	16							
9052	50i 4DR AWD	-	2.5 - 3.5	M 452 3			26	25	23	23	22	22	21	20	18	18	17	18							
9009	M 4DR AWD	-	2.5 - 3.5	M 455 3	34	33	30	29	27	27	26	25	24	23	21	21									
	BUICK																								
	99-81	5,6,7																							
	REGAL WAGON 2 WHEEL DRIVE																								
6377	TURBO 4DR	-	Up to 2.5	W 760 2					15	15	14	13	12	11											
	VERANO MPV 2 WHEEL DRIVE																								
6378	4DR	V23	Up to 2.5	M 434 2					14	14	13	13	12	12											

Veh Code	MAKE MODEL Series	V.I.N.	Gross Vehicle Weight	Body Codes	Weight	21	20	19	18	17	16	15	14	13	12	11	10	09	08	07	06	05	04	03	02	01
	BUICK TRUCK/VAN																									
	99-81	5,6,7																								
	ENCLAVE MPV 2 WHEEL DRIVE																									
5786	CX 4DR 2WD	V23	2.5 - 3.5	M	433 3	18	18	17	17	16	16	15	15	14	14	13	13	12	12							
	ENCLAVE MPV ALL WHEEL DRIVE																									
5787	CXL 4DR AWD	V23	2.5 - 3.5	M	432 3	19	19	18	18	17	17	16	15	14	14	13	13	12	12							
	ENCORE MPV ALL WHEEL DRIVE																									
5907	GX SELECT 4DR AWD	-	Up to 2.5	M	530 2	16	16																			
	ENVISION MPV ALL WHEEL DRIVE																									
5798	4DR AWD	-	Up to 2.5	M	586 2		17	17	17	16																
5797	TURBO 4DR AWD	V23	Up to 2.5	M	582 2	17	18	18	18	17	17															
	RAINER MPV 4 WHEEL DRIVE																									
5759	CXL 4DR 4WD	T13	2.5 - 3.5	M	431 3															11	11	10	9			
	RENDEZVOUS VAN 2 WHEEL DRIVE																									
5736	CX 4DR 2WD	A03	2.5 - 3.5	1	430 3															8	9	8	8	7	7	
	TERRAZA MPV ALL WHEEL DRIVE																									
5769	CX EXT	V23	2.5 - 3.5	M	434 3															8	7	7				
	CADILLAC TRUCK/VAN																									
	01-99	6,7,8																								
	ESCALADE MPV ALL WHEEL DRIVE																									
5135	EXT 4DR AWD	-	3.5 - 4.5	M	579 4									20	19	18	18	17	16	15	15	14	14	12	12	
5136	ESV 4DR AWD	-	3.5 - 4.5	M	580 4	28	28	28	27	26	25	23	23	22	21	20	20	19	18	17	19	18	16	14		
	ESCALADE VAN ALL WHEEL DRIVE																									
5134	4DR AWD	K13	2.5 - 3.5	1	577 3	28	28	28	27	25	24	23	22	21	21	19	19	18	18	16	16	15	15	14	13	

RATING GROUP TABLE I

Veh Code	MAKE MODEL Series	V.I.N.	Gross Vehicle Weight	Body Codes	Weight	21	20	19	18	17	16	15	14	13	12	11	10	09	08	07	06	05	04	03	02	01
	CADILLAC TRUCK/VAN																									
	01-99	6,7,8																								
	SRX MPV 2 WHEEL DRIVE																									
5138	V6 4DR 2WD	E63	2.5 - 3.5	M	578 3						15	14	14	13	14	13	13	13	13	12	12	12	11			
5140	V8 4DR 2WD	E63	2.5 - 3.5	M	580 3													15	15	14	14	12	12			
	SRX MPV ALL WHEEL DRIVE																									
5139	V6 4DR AWD	E63	2.5 - 3.5	M	579 3						18	17	16	15	15	14	14	13	13	12	12	11	11			
	XT5 MPV ALL WHEEL DRIVE																									
5185	PLATINUM V6 4DR AWD	-	Up to 2.5	M	510 2			21	20	19																
	XT6 MPV ALL WHEEL DRIVE																									
5091	V6 4DR AWD	-	Up to 2.5	M	1408 2	21	21																			
	CHEVROLET																									
	01-81	5,6,7																								
	80-69	2,4,5																								
	BOLT MPV 2 WHEEL DRIVE																									
5294	LT 5DR	-	Up to 2.5	M	556 2	18	18	18	17	16																
	COBALT MPV 2 WHEEL DRIVE																									
5490	LS 2DR	-	Up to 2.5	M	591 2												9	8	8	7	7	6				
	CRUZE MPV 2 WHEEL DRIVE																									
5099	LT TURBO 4DR	-	Up to 2.5	M	598 2			15	15	14	14	13	12	11	11	10										
	CRUZE WAGON 2 WHEEL DRIVE																									
5092	LS 4DR HATCHBACK	-	Up to 2.5	W	1377 2			14																		
	IMPALA MPV 2 WHEEL DRIVE																									
5429	4DR	-	Up to 2.5	M	597 2																	6	6	5	5	4
5472	SS 4DR	-	Up to 2.5	M	589 2													10	9	8	8	8	8			
	IMPALA WAGON 2 WHEEL DRIVE																									
5486	LT V6 4DR	-	Up to 2.5	W	1420 2		17	17	17	16	16	15	14	13	13	11	11	9	8	7	7					

Veh Code	MAKE MODEL Series	V.I.N.	Gross Vehicle Weight	Body Codes	Weight	21	20	19	18	17	16	15	14	13	12	11	10	09	08	07	06	05	04	03	02	01
	CHEVROLET																									
	01-81	5,6,7																								
	80-69	2,4,5																								
	LUMINA VAN 2 WHEEL DRIVE																									
5589	4DR	UM*, 06	Up to 2.5	1	591 2																					2
	MALIBU MPV 2 WHEEL DRIVE																									
5498	MAXX LT 5DR	-	Up to 2.5	M	599 2															8	7	7	6			
	VOLT MPV 2 WHEEL DRIVE																									
5367	PREMIER 5DR	T13, 14, 18	Up to 2.5	M	557 2			17	17	16	16	15	14	14	13	12										
	CHEVROLET TRUCK/VAN																									
	01-81	5,6,7																								
	80-69	2,4,5																								
	ASTRO VAN 2 WHEEL DRIVE																									
5665	CARGO VAN EXT 2WD	M15, 19	Up to 2.5	1	589 2																	5	4	3	3	2
	ASTRO VAN ALL WHEEL DRIVE																									
5599	CARGO VAN EXT AWD	J15, 19; L15, 19	2.5 - 3.5	1	602 3																	6	5	4	4	3
	ASTRO WAGON 2 WHEEL DRIVE																									
5664	LS WAGON EXT 2WD	M15, 19	Up to 2.5	W	588 2																	5	5	4	4	3
	ASTRO WAGON ALL WHEEL DRIVE																									
5598	LT WAGON EXT AWD	M15, 19	2.5 - 3.5	W	593 3																	6	6	5	5	4
	AVALANCHE MPV 2 WHEEL DRIVE																									
5735	1500 LS 2WD	-	Up to 2.5	M	562 2									15	15	14	14	12	11	9	9	8	7	6	6	
	AVALANCHE MPV 4 WHEEL DRIVE																									
5734	1500 LS 4WD	K13, 12	Up to 2.5	M	563 2									18	17	15	15	13	12	11	10	9	9	8	8	
	BLAZER MPV 4 WHEEL DRIVE																									
5629	LS 2DR 4WD	T18	Up to 2.5	M	584 2																	7	7	6	6	5
	BLAZER MPV ALL WHEEL DRIVE																									
5453	LT 4DR AWD	T13, 14, 18	Up to 2.5	M	555 2	17	17																7	6	6	5

RATING GROUP TABLE I

Veh Code	MAKE MODEL Series	V.I.N.	Gross Vehicle Weight	Body Codes Weight	Rating Group 21	20	19	18	17	16	15	14	13	12	11	10	09	08	07	06	05	04	03	02	01
	CHEVROLET TRUCK/VAN																								
	BLAZER MPV ALL WHEEL DRIVE																								
5899	LT V6 4DR AWD	-	Up to 2.5	M 506 2	16	16	16																		
5900	RS V6 4DR AWD	-	Up to 2.5	M 507 2	18	18	18																		
	BLAZER MPV 2 WHEEL DRIVE																								
5628	LS 2DR 2WD	S13, 14, 18	Up to 2.5	M 554 2																		9	8	7	6
	CITY EXPRESS VAN 2 WHEEL DRIVE																								
5794	LS CARGO VAN	-	3.5 - 4.5	1 500 4				14	13	13	12														
	COLORADO PICK UP 2 WHEEL DRIVE																								
5761	LS REG CAB 2WD	S14	Up to 2.5	0 506 2										12	11	11	10	9	8	8	7	6			
5763	LT CREW CAB 2WD	S13	Up to 2.5	0 505 2	16	16	16	16	15	15	14			14	12	12	11	10	9	9	8	7			
	COLORADO PICK UP 4 WHEEL DRIVE																								
5796	LT CREW CAB 4WD DIESEL	-	2.5 - 3.5	0 508 3	19	19	19	19	17	17															
5765	LT EXT CAB 4WD	T19	3.5 - 4.5	0 508 4	17	17	17	17	16	16	15			13	12	12	11	11	10	9	8	7			
	COLORADO VAN 2 WHEEL DRIVE																								
5762	LT EXT CAB 2WD	S19	Up to 2.5	1 507 2	15	15	15	15	14	14	13			12	11	11	10	10	9	9	7	7			
	COLORADO VAN 4 WHEEL DRIVE																								
5766	LT CREW CAB 4WD	T13	Up to 2.5	1 511 2	17	17	17	17	16	16	15			14	13	13	12	12	10	10	8	7			
	EQUINOX MPV 2 WHEEL DRIVE																								
5876	LS 4DR 2WD	LD	Up to 2.5	M 503 2	17	17	17	17	16	15	14	14	13	12	10	10									
5859	LT V6 4DR 2WD	-	Up to 2.5	M 505 2					16	15	14	14	13	13	11	11	10	10	9	9	7				
	EQUINOX MPV ALL WHEEL DRIVE																								
5878	LS 4DR AWD	LD	Up to 2.5	M 503 2	17	17	17	17	16	15	14	14	13	13	12	12									
5860	LT V6 4DR AWD	L23	2.5 - 3.5	M 504 3					17	16	15	15	13	13	12	12	11	11	10	10	8				
5894	PREMIER 2.0T 4DR AWD	LD	Up to 2.5	M 504 2		18	18	18																	
	EXPRESS PICK UP 2 WHEEL DRIVE																								
5743	2500 CARGO VAN EXT	G35, 39	3.5 - 4.5	0 533 4	17	16	15	15	14	14	13	13	11	10	9	9	8	8	6	6	5	5	4	3	2
5745	2500 CARGO VAN EXT DIESEL	-	2.5 - 3.5	0 587 3	18		17	16		15	14	14	13	13	11	11	10	10	8	8				4	3
5746	3500 CARGO VAN EXT DIESEL	-	2.5 - 3.5	0 588 3	18		17	16		15	14	14	13	13	11	11	10	10	8	8				5	4
5742	3500 LS EXT DIESEL	G35, 39	3.5 - 4.5	0 534 4	19		19	18	17	17	16	15	15	14	12									6	5

Veh Code	MAKE MODEL Series	V.I.N.	Gross Vehicle Weight	Body Codes	Weight	21	20	19	18	17	16	15	14	13	12	11	10	09	08	07	06	05	04	03	02	01
	CHEVROLET TRUCK/VAN																									
	01-81	5,6,7																								
	80-69	2,4,5																								
	EXPRESS PICK UP 4 WHEEL DRIVE																									
5744	3500 CARGO VAN EXT	-	2.5 - 3.5	0	585 3	17	16	16	15	14	14	13	13	12	12	10	10	8	8	6	6	5	5	4	4	3
	EXPRESS VAN 2 WHEEL DRIVE																									
5712	1500 CARGO VAN	G15	2.5 - 3.5	1	527 3								14	13	13	11	11	10	10	9	9	7	6	4	3	2
5738	1500 LT	-	2.5 - 3.5	1	550 3								15	14	14	12	12	11	10	9					4	
5713	2500 CARGO VAN	G25, 29	2.5 - 3.5	1	542 3	17	17	17	17	16	16	15	15	14	13	11	11	10	10	9	9	7	6	4	3	2
5714	2500 CARGO VAN DIESEL	G29	2.5 - 3.5	1	548 3	20		20	20	19	19	18	17	15	14	13	13	11	10	9	8				4	3
5715	3500 CARGO VAN	G35, 39	3.5 - 4.5	1	527 4	17	17	17	17	16	16	15	15	14	13	12	12	10	9	8	8	7	6	5	4	3
5716	3500 CARGO VAN DIESEL	G35	3.5 - 4.5	1	548 4	20		20	20	19	19	18	17	15	14	13	13	11	10	9	9				5	4
	EXPRESS VAN ALL WHEEL DRIVE																									
5751	1500 CARGO VAN AWD	-	3.5 - 4.5	1	534 4								16	14	14	12	12	11	11	9	9	7	6	5		
	EXPRESS WAGON 2 WHEEL DRIVE																									
5717	1500 LS	G15	2.5 - 3.5	W	531 3								15	14	14	12	12	11	10	9	8	7	6	4	4	3
5718	2500 LS	G25, 29	3.5 - 4.5	W	532 4	18	18	18	18	17	17	16	15	14	14	12	12	11	11	9	9	7	6	5	5	4
5719	2500 LS DIESEL	-	3.5 - 4.5	W	536 4	19		19	19	18															6	5
5720	3500 LS	G35, 39	3.5 - 4.5	W	533 4	18	18	18	18	17	17	16	16	14	14	13	13	11	11	9	8	6	6	5	5	4
5740	3500 LS EXT	G35, 39	3.5 - 4.5	W	534 4	18	17	17	16	15	15	14	14	12	12	11	11	10	10	8	8	7	7	5	5	4
5721	3500 LT DIESEL	-	3.5 - 4.5	W	537 4	19	19	19	18	17	17	16	15			13									6	5
	HHR MPV 2 WHEEL DRIVE																									
5868	LS PANEL 4DR	A13	Up to 2.5	M	517 2											10	10	9	9	8						
5865	LT 4DR	A13	2.5 - 3.5	M	517 3											10	10	9	9	8	8					
5872	SS 4DR	LD	Up to 2.5	M	502 2												12	10	10							
	HHR MPV 4 WHEEL DRIVE																									
5863	LS 4DR	A13	Up to 2.5	M	516 2											10	10	9	9	8	8					
	ORLANDO MPV 2 WHEEL DRIVE																									
5880	LT 4DR 2WD	CK	Up to 2.5	M	593 2								12	11	11											
	S 10 PICK UP 2 WHEEL DRIVE																									
5661	LS 2WD	C, S14, 19	Up to 2.5	0	553 2																			6	5	4
	S 10 PICK UP 4 WHEEL DRIVE																									
5667	4+CAB 4WD	T19	Up to 2.5	0	499 2																			7	7	6

RATING GROUP TABLE I

Veh Code	MAKE MODEL Series	V.I.N.	Gross Vehicle Weight	Body Codes	Weight	21	20	19	18	17	16	15	14	13	12	11	10	09	08	07	06	05	04	03	02	01
	CHEVROLET TRUCK/VAN																									
	01-81	5,6,7																								
	80-69	2,4,5																								
	S 10 VAN 2 WHEEL DRIVE																									
5666	4+CAB 2WD	M15, 19	Up to 2.5	1	590 2																			5	4	3
	SILVERADO PICK UP 2 WHEEL DRIVE																									
5822	1500 LS EXT CAB 2WD	C, K14, 19	2.5 - 3.5	0	556 3									13	14	12	12	11	10	9	8	7	6	5	5	4
5850	1500 LS HYBRID EXT CAB 2WD	-	2.5 - 3.5	0	576 3															8	8	8				
5845	1500 LT CREW CAB 2WD	-	3.5 - 4.5	0	559 4	17	17	17	17	16	16	15	15	14	14	12	12	11	10	9	8	8	7	6	5	4
5884	1500 LT DOUBLE CAB 2WD	-	2.5 - 3.5	0	579 3	17	17	17	17	16	16	15	15													
5862	1500 SS EXT CAB 2WD	-	2.5 - 3.5	0	578 3															9	9	9				
5821	1500 WT REG CAB 2WD	C, K14, 19	2.5 - 3.5	0	555 3	16	16	16	16	15	15	14	14	13	13	12	12	10	10	9	8	7	7	5	4	3
5849	2500 HD LT CREW CAB 2WD	K23	3.5 - 4.5	0	538 4	19	19	18	18	17	17	16	16	14	14	12	12	11	10	8	8	7	7	6	6	5
5830	2500 HD LT EXT CAB 2WD	C29	3.5 - 4.5	0	582 4									15	14	12	12	10	10	8	8	7	7	6	6	5
5834	2500 HD LT EXT CAB 2WD DIESEL	K23	3.5 - 4.5	0	548 4									16	15	13	13	12	11	10	9	8	8	7	6	5
5829	2500 HD WT REG CAB 2WD	C24	3.5 - 4.5	0	564 4	18	18		18	17	17	16	16	15	15	13	13	11	10	8	8	7	6	5	5	4
5825	2500 REG CAB 2WD	C24, 29	2.5 - 3.5	0	559 3																		6	5	5	4
	SILVERADO PICK UP 4 WHEEL DRIVE																									
5846	1500 HIGH COUNTRY CREW CAB 4WD	K13	3.5 - 4.5	0	558 4	19	19	19	19	18	18	17	16	15	15	13	13	12	12	11	10	9	8	6	5	4
5857	1500 LS HYBRID EXT CAB 4WD	-	2.5 - 3.5	0	577 3															9	9	9				
5823	1500 LS REG CAB 4WD	K19, 14	2.5 - 3.5	0	558 3	17	17	17	17	16	16	15	15	14	14	12	12	11	11	10	9	8	7	5	5	4
5885	1500 LT DOUBLE CAB 4WD	-	3.5 - 4.5	0	555 4	18	18	18	18	17	17	16	16													
5824	1500 LT EXT CAB 4WD	K19	2.5 - 3.5	0	572 3									15	15	13	13	12	11	10	9	8	8	6	5	4
5904	1500 LTZ CREW CAB 4WD DIESEL	-	2.5 - 3.5	0	1385 3	21	20																			
5828	2500 EXT CAB 4WD	K29	3.5 - 4.5	0	557 4																		8	7	7	6
5852	2500 HD LT CREW CAB 4WD	K23	3.5 - 4.5	0	536 4	22	22	22	22	21	21	19	18	17	16	14	14	12	12	10	9	8	8	7	7	6
5858	2500 HD LT CREW CAB 4WD DIESEL	K23	3.5 - 4.5	0	571 4	24	24	24	24	23	22	20	19	18	17	15	15	13	13	11	10	9	9	8	7	6
5888	2500 HD LT DOUBLE CAB 4WD	K29	3.5 - 4.5	0	568 4	20	20	20	20	19	19	18														
5832	2500 HD LT EXT CAB 4WD	K23	3.5 - 4.5	0	549 4									17	16	14	14	12	12	10	9	8	8	7	7	6
5836	2500 HD LT EXT CAB 4WD DIESEL	K29	3.5 - 4.5	0	566 4									18	17	15	15	13	13	11	10	9	9	8	7	6
5835	2500 HD LT REG CAB 4WD DIESEL	K24	3.5 - 4.5	0	565 4	21	21		21	20	20	19	19	18	17	15	15	13	12	11	10	9	9	7	7	6
5831	2500 HD WT REG CAB 4WD	K24, 23, 49	3.5 - 4.5	0	547 4	19	19	19	19	18	18	17	17	15	15	14	14	12	11	9	9	8	8	7	6	5
5856	2500 LS CREW CAB 4WD	K23	3.5 - 4.5	0	540 4																		8			
5827	2500 REG CAB 4WD	K24, 29	2.5 - 3.5	0	557 3																					5
5864	3500 LT CREW CAB 4WD	KO	3.5 - 4.5	0	516 4	21	21	20	19	18	17	16	15	14	14	12	12	11	11	9	9	8	8	7	7	6
5867	3500 LT CREW CAB 4WD DIESEL	K1	3.5 - 4.5	0	586 4	24	23	22	21	20	20	19	18	16	16	14	14	12	13	11	11	10	10	8	8	7
5892	3500 LT DOUBLE CAB 4WD	-	2.5 - 3.5	0	1391 3	19	18		18	17	17	16														
5840	3500 LT EXT CAB 4WD	K23	3.5 - 4.5	0	535 4									14	14	12	12	11	11	9	9	8	8	7	7	6
5844	3500 LT EXT CAB 4WD DIESEL	K39	3.5 - 4.5	0	583 4									16	16	14	14	12	13	11	10	9	9	8	8	7
5839	3500 LT REG CAB 4WD	K34	3.5 - 4.5	0	585 4	20	20		20	19	18	17	16	15	14	12	12	10	10	9	9	8	8	7	7	6
5843	3500 LT REG CAB 4WD DIESEL	-	2.5 - 3.5	0	547 3	21	21		21	20	19	18	17	15	14	12	12	11	11	10	10	9	9	8	7	6
	SILVERADO PICK UP ALL WHEEL DRIVE																									
5847	1500 SS EXT CAB AWD	K19	2.5 - 3.5	0	574 3																	10	10	9		
	SUBURBAN MPV 4 WHEEL DRIVE																									
5729	2500 LT 4WD	K26	3.5 - 4.5	M	575 4									17	16	14	14	12	12	11	11	11	10	9	9	8

Veh Code	MAKE MODEL Series	V.I.N.	Gross Vehicle Weight	Body Codes	Weight	21	20	19	18	17	16	15	14	13	12	11	10	09	08	07	06	05	04	03	02	01
	CHEVROLET TRUCK/VAN																									
	01-81	5,6,7																								
	80-69	2,4,5																								
	SUBURBAN WAGON 4 WHEEL DRIVE																									
5724	1500 4WD	K16	2.5 - 3.5	W	568 3																					6
5725	1500 LT 4WD	K16	2.5 - 3.5	W	570 3	23	23	22	22	20	20	19	19	18	17	15	15	13	13	12	11	11	10	9	9	8
5728	2500 4WD	K26	3.5 - 4.5	W	569 4																					6
	TAHOE MPV 2 WHEEL DRIVE																									
7220	LS 4DR 2WD	-	2.5 - 3.5	M	520 3	20	20	20	19	17	16	15	15	14	14	12	12	11	11	10	11	9	9	8	7	6
	TAHOE MPV 4 WHEEL DRIVE																									
7221	LT 4DR 4WD	K13, 18, 12	2.5 - 3.5	M	518 3	21	21	21	21	20	20	19	19	17	16	14	14	12	11	10	11	10	10	8	8	7
7236	LTZ 4DR 4WD	KC	2.5 - 3.5	M	521 3	24	23	23	23	22	22	21	21	19	18	16	16	15	14	12						
	TRACKER MPV 2 WHEEL DRIVE																									
5480	HARDTOP 4DR 2WD	-	Up to 2.5	M	1409 2																			6	6	5
5460	SOFT TOP 2DR 2WD	E18	Up to 2.5	M	520 2																			4	4	3
	TRACKER MPV 4 WHEEL DRIVE																									
7226	HARDTOP 4DR 4WD	-	Up to 2.5	M	1410 2																		9	7	7	6
5595	ZR2 SPORT SOFT TOP 2DR 4WD	J18, 13	Up to 2.5	M	590 2																			6	6	5
	TRAILBLAZER MPV 2 WHEEL DRIVE																									
5732	LT 4DR 2WD	-	Up to 2.5	M	560 2													11	11	10	10	9	9	8	7	
	TRAILBLAZER MPV 4 WHEEL DRIVE																									
5730	LT 4DR 4WD	-	Up to 2.5	M	561 2													12	12	11	11	10	9	8	7	
	TRAVERSE MPV 2 WHEEL DRIVE																									
7250	LS 4DR 2WD	-	Up to 2.5	M	722 2	16	16	15	15	14	14	13	13	11	11	10	10	9								
	TRAVERSE MPV ALL WHEEL DRIVE																									
7252	LS 4DR AWD	J24	Up to 2.5	M	591 2	16	16	16	16	15	15	14	14	12	12	11	11	10								
7253	LTZ 4DR AWD	-	Up to 2.5	M	592 2	20	20	19	19	16	16	15	15	14	14	13	13	12								

RATING GROUP TABLE I

Veh Code	MAKE MODEL Series	V.I.N.	Gross Vehicle Weight	Body Codes	Weight		21	20	19	18	17	16	15	14	13	12	11	10	09	08	07	06	05	04	03	02	01
	CHEVROLET TRUCK/VAN																										
	01-81	5,6,7																									
	80-69	2,4,5																									
	TRAX MPV ALL WHEEL DRIVE																										
5883	LT 4DR AWD	-	Up to 2.5	M	595	2	15	16	16	16	15	15	14	14	12												
	TRAX MPV 2 WHEEL DRIVE																										
5882	LT 4DR 2WD	3GNCJKSB	Up to 2.5	M	594	2	15	15	15	15	14	14	13	13	11												
	UPLANDER MPV 2 WHEEL DRIVE																										
5772	LS	U03, 23	Up to 2.5	M	581	2													10	10	8	7	6				
5773	LS EXT	V23	Up to 2.5	M	579	2													10	10	8	7	7				
	VENTURE WAGON 2 WHEEL DRIVE																										
5479	LS	U06, 03, 23	Up to 2.5	W	540	2																		6	5	5	4
5482	LS EXT	V03	Up to 2.5	W	576	2																	6	6	5	4	3
5474	VENTURE	U06, 03, 23	Up to 2.5	W	539	2																		5	4	4	3
	CHRYSLER																										
	300 MPV ALL WHEEL DRIVE																										
1255	TOURING 4DR	-	Up to 2.5	M	230	2	17	17	17	17	16	16	15	15	13	12	11	11	10	10	9	9	8				
	300 WAGON ALL WHEEL DRIVE																										
1256	LIMITED 4DR	-	2.5 - 3.5	W	1036	3	18	17	17	17	16	16	15	15	14	13	11	11	10	10	9	9	8				
1398	LIMITED 4DR AWD	-	2.5 - 3.5	W	1039	3	18	18	18	18	17	17	16	16	14	13		12	11	11	9	9	8				
	300C MPV ALL WHEEL DRIVE																										
1257	4DR	-	Up to 2.5	M	231	2		18	18	17	16	16	15	15	14	14	12	13	11	11	10	10	9				
	SEBRING WAGON 2 WHEEL DRIVE																										
1190	TOURING 4DR	-	Up to 2.5	W	1399	2												11	9	9	8	8	7	7			

Veh Code	MAKE MODEL Series	V.I.N.	Gross Vehicle Weight	Body Codes	Weight	21	20	19	18	17	16	15	14	13	12	11	10	09	08	07	06	05	04	03	02	01
	CHRYSLER TRUCK/VAN																									
	01-81	5,6,7																								
	ASPEN MPV 4 WHEEL DRIVE																									
2808	LIMITED 4DR 4WD	W58	2.5 - 3.5	M	231 3													13	12	11						
	PACIFICA MPV 2 WHEEL DRIVE																									
2880	TOURING-L	-	2.5 - 3.5	M	300 3	19	18	18	18	17																
	PACIFICA MPV ALL WHEEL DRIVE																									
1187	4DR AWD	-	2.5 - 3.5	M	780 3														11	10	11	9	9			
	PACIFICA VAN 2 WHEEL DRIVE																									
2883	LIMITED HYBRID	-	Up to 2.5	1	251 2	20	20	20	20	19																
	PACIFICA WAGON 2 WHEEL DRIVE																									
1186	4DR 2WD	-	Up to 2.5	W	1034 2														10	8	9	8	8			
	PT CRUISER MPV 2 WHEEL DRIVE																									
2757	TOURING EDITION 4DR	-	Up to 2.5	M	229 2												11	10	10	8	9	8	8	7	7	6
	TOWN & COUNTRY WAGON 2 WHEEL DRIVE																									
1156	TOURING	Y, H54; T64	Up to 2.5	W	262 2						18	17	16	15	14	13	13	11	10	9	10	9	9	7	7	6
	TOWN & COUNTRY WAGON ALL WHEEL DRIVE																									
1162	TOURING AWD	K54; P64	Up to 2.5	W	263 2																		10	9	8	7
	DODGE																									
	01-81	5,6,7																								
	80-69	1,2,3																								
	AVENGER WAGON 2 WHEEL DRIVE																									
2287	R/T 4DR	-	Up to 2.5	W	1105 2								14	13	13		11	10	9							
2286	SE 4DR	-	Up to 2.5	W	1104 2								13	12	12	11	11	9	9							
2288	SXT V6 4DR	-	Up to 2.5	W	1106 2								13	12	12	11		10	9							
	AVENGER WAGON ALL WHEEL DRIVE																									
2289	R/T 4DR AWD	-	Up to 2.5	W	1107 2														10							
	CALIBER VAN 2 WHEEL DRIVE																									
2280	SXT 5DR	K25, 44, 54, 55; P24	2.5 - 3.5	1	255 3										10	9	9	8	8	7						
2280		P25, 44, 45, 54, 55	2.5 - 3.5	1	255 3										10	9	9	8	8	7						

RATING GROUP TABLE I

Veh Code	MAKE MODEL Series	V.I.N.	Gross Vehicle Weight	Body Codes Weight	Rating Group 21	20	19	18	17	16	15	14	13	12	11	10	09	08	07	06	05	04	03	02	01
	DODGE																								
	CHALLENGER PICK UP ALL WHEEL DRIVE																								
2291	SCAT PACK 2DR	-	3.5 - 4.5	0 1090 4	19			19	18	17	16	16	15	15	14	14	13	13							
	CHALLENGER WAGON ALL WHEEL DRIVE																								
2310	GT 2DR	-	Up to 2.5	W 1092 2	16	16	16	16	15	15	14	13	12	12	11	11	10								
	CHARGER WAGON ALL WHEEL DRIVE																								
2275	SXT 4DR	-	Up to 2.5	W 1089 2	17	17	17	17	16	16	14	14	13	13	11	11	10	9	8	8					
2282	SXT 4DR AWD	-	Up to 2.5	W 1094 2	18	18	18	18	17	17	15	15	14	14		13	11	11	9						
	DART WAGON ALL WHEEL DRIVE																								
2293	AERO 4DR	-	Up to 2.5	W 1091 2						12	11	11	10												
	MAGNUM WAGON ALL WHEEL DRIVE																								
2274	RT WAGON	V57	2.5 - 3.5	W 288 3														10	9	9	7				
	NEON WAGON ALL WHEEL DRIVE																								
2261	SXT 4DR	-	2.5 - 3.5	W 1088 3																	6	5	4	4	3
	DODGE/RAM TRUCK/VAN																								
	01-81	5,6,7																							
	80-69	1,2,3																							
	CARAVAN VAN 2 WHEEL DRIVE																								
2657	CV (CARGO)	H11, 14; K11, 14	Up to 2.5	1 228 2															6	6	4	4	3		
	CARAVAN WAGON 2 WHEEL DRIVE																								
2645	CARAVAN	K25, 44, 54, 55; P24	Up to 2.5	W 254 2															7	7	5	5			
2645		P25, 44, 45, 54, 55	Up to 2.5	W 254 2															7	7	5	5			
2660	SE	P25	2.5 - 3.5	W 252 3															7	7	5	5	4	4	3
	CARGO VAN VAN 4 WHEEL DRIVE																								
2856	CARGO VAN	RG	3.5 - 4.5	1 292 4							14	14	13												

Veh Code	MAKE MODEL Series	V.I.N.	Gross Vehicle Weight	Body Codes Weight	Rating Group 21	20	19	18	17	16	15	14	13	12	11	10	09	08	07	06	05	04	03	02	01
	DODGE/RAM TRUCK/VAN																								
	01-81	5,6,7																							
	80-69	1,2,3																							
	DAKOTA PICK UP 2 WHEEL DRIVE																								
2650	REG CAB 2WD	N14; L16, 23, 26	Up to 2.5	0 256 2																		7	5	5	4
2713	SLT CLUB CAB 2WD	N14; L23, 22, 26	2.5 - 3.5	0 256 3															9	9	8	7	5	5	4
2770	SLT QUAD CAB 2WD	K48	2.5 - 3.5	0 289 3															9	9	8	7	5	5	4
2771	SLT V8 QUAD CAB 2WD	E48	2.5 - 3.5	0 268 3															9	9	8	7	5	5	4
2821	ST EXT CAB 2WD	W52	2.5 - 3.5	0 273 3											12	12	10	10							
	DAKOTA PICK UP 4 WHEEL DRIVE																								
2652	REG CAB 4WD	R14; G23, 26	Up to 2.5	0 257 2																		8	6	6	5
2714	SLT CLUB CAB 4WD	R14; G23, 26, 32; W42	2.5 - 3.5	0 257 3															9	9	8	7	6	6	5
2827	SLT CREW CAB 4WD	R14; G23, 26, 32; W42	2.5 - 3.5	0 258 3											13	13	12	11							
2772	SLT QUAD CAB 4WD	W48	2.5 - 3.5	0 344 3															9	9	8	7	6	6	5
2763	SLT V8 CLUB CAB 4WD	W52	2.5 - 3.5	0 269 3															9	9	8	8	6	8	7
2828	SLT V8 CREW CAB 4WD	W52	2.5 - 3.5	0 272 3											14	14	12	11							
2773	SLT V8 QUAD CAB 4WD	G4	Up to 2.5	0 275 2															9	9	8	8	6	6	5
2762	SLT V8 REG CAB 4WD	-	2.5 - 3.5	0 250 3																		7	5	6	5
2824	SXT V8 EXT CAB 4WD	-	2.5 - 3.5	0 259 3											13	13	12	11							
	DURANGO MPV ALL WHEEL DRIVE																								
2884	SRT 4DR AWD	-	2.5 - 3.5	M 1370 3	24	23	23	22																	
2799	CITADEL 4DR AWD	E5	2.5 - 3.5	M 221 3	20	20	20	20	19	19	18	18	16	15	13										
	DURANGO PICK UP 2 WHEEL DRIVE																								
2756	SXT 4DR 2WD	-	2.5 - 3.5	0 264 3					15		14	14	13	13			11	11	10	10	9	8	7	7	6
	DURANGO PICK UP 4 WHEEL DRIVE																								
2754	LIMITED 4DR 4WD	B58	2.5 - 3.5	0 298 3					17	17	16	15					12	12	11	11	9	9	8	8	
	DURANGO PICK UP ALL WHEEL DRIVE																								
2753	SXT 4DR AWD	S28	2.5 - 3.5	0 265 3	19	19	19	19	18	18	17	17	15	14	13		12	11	10	10	9	9	8	8	7
	GRAND CARAVAN VAN 2 WHEEL DRIVE																								
2789	CV (CARGO)	Z44, 64	2.5 - 3.5	1 241 3										12	11	11	9	8	7	7	5	5	4		
2724	EX	-	2.5 - 3.5	1 268 3																		7	6	6	5
2662	SE	P44, 24	2.5 - 3.5	1 253 3		17	17	17	16	15	14	14	13	12	11	11	9	8	7	7	6	6	4	4	3
2670	R/T	Z44, 64	2.5 - 3.5	1 243 3						16	15	15	14	13	12										

RATING GROUP TABLE I

Veh Code	MAKE MODEL Series	V.I.N.	Gross Vehicle Weight	Body Codes	Weight		Rating Group 21	20	19	18	17	16	15	14	13	12	11	10	09	08	07	06	05	04	03	02	01
	DODGE/RAM TRUCK/VAN																										
	01-81	5,6,7																									
	80-69	1,2,3																									
	GRAND CARAVAN VAN 4 WHEEL DRIVE																										
2723	GRAND CARAVAN	P2	2.5 - 3.5	1	267	3															7	7	5	5			
	GRAND CARAVAN VAN ALL WHEEL DRIVE																										
2725	ES AWD	Z44, 64	2.5 - 3.5	1	242	3																			7	7	6
	JOURNEY MPV 2 WHEEL DRIVE																										
2829	SE 4DR 2WD	-	2.5 - 3.5	M	298	3		14	14	14	13	13	12	12	11	11	10	10	9								
2830	SXT 4DR 2WD	DC	Up to 2.5	M	299	2		15	15	15	14	14	13	13	12	11	10	10	8								
	JOURNEY MPV ALL WHEEL DRIVE																										
2833	R/T 4DR AWD	-	Up to 2.5	M	300	2						15	14	14	13	12	11	11	10								
2832	SXT 4DR AWD	-	2.5 - 3.5	M	299	3			17	17	16	16	15	15	13	13	11	11	10								
	NITRO MPV 4 WHEEL DRIVE																										
2811	SE 4DR 4WD	GU5	2.5 - 3.5	M	223	3											12	12	11	11	10						
	PROMASTER VAN 2 WHEEL DRIVE																										
2858	1500 CARGO VAN	-	3.5 - 4.5	1	272	4	16	15	15	15	14	14	13	12													
2859	1500 CARGO VAN EXT	-	3.5 - 4.5	1	271	4	16	15	15	15	14	14	13	12													
2862	2500 CARGO VAN	-	3.5 - 4.5	1	273	4	16	16	16	15	14	14	13	13													
2873	2500 CARGO VAN DIESEL	-	2.5 - 3.5	1	251	3					15	15	14	14													
2863	2500 CARGO VAN EXT	-	3.5 - 4.5	1	330	4	17	16	16	15	14	14	13	13													
2864	3500 CARGO VAN EXT	-	3.5 - 4.5	1	290	4	17	17	17	16	15	15	14	13													
2876	CITY SLT CARGO VAN	-	Up to 2.5	1	250	2	15	15	14	14	13	13	12														
2874	2500 CARGO VAN EXT DIESEL	-	3.5 - 4.5	1	274	4					15	15	14	14													
2878	3500 CARGO VAN DIESEL	-	3.5 - 4.5	1	251	4								13													
	PROMASTER WAGON 2 WHEEL DRIVE																										
2879	CITY ST WAGON	-	2.5 - 3.5	W	250	3	15	15	14	14	13	13	12														

Veh Code	MAKE MODEL Series	V.I.N.	Gross Vehicle Weight	Body Codes Weight	Rating Group 21	20	19	18	17	16	15	14	13	12	11	10	09	08	07	06	05	04	03	02	01
	DODGE/RAM TRUCK/VAN																								
	01-81	5,6,7																							
	80-69	1,2,3																							
	RAM PICK UP 2 WHEEL DRIVE																								
2726	1500 SLT REG CAB 2WD	C, A16	2.5 - 3.5	0 280 3		16	17	17	16	16	15	14	13	13	11	11	10	10	8	9	8	8	7	6	5
2841	1500 SPORT CREW CAB 2WD	-	2.5 - 3.5	0 285 3	19	20	19	18	17	17	16	16	15	14	12	12	10								
2727	1500 ST CLUB CAB 2WD	C13	2.5 - 3.5	0 281 3																				6	5
2779	1500 ST QUAD CAB 2WD	A18	2.5 - 3.5	0 287 3	18	18	18	18	17	17	16	16	14	13	11	11	10	10	9	9	8	8	7	6	5
2729	2500 CLUB CAB 2WD	C23	3.5 - 4.5	0 283 4																				7	6
2844	2500 LARAMIE CREW CAB 2WD DIESEL	-	3.5 - 4.5	0 290 4	23	23	23	22	21	20	19	18	17	15	14	14									
2728	2500 SLT REG CAB 2WD	C26	3.5 - 4.5	0 282 4	19	19	19	18	16	16	15	15	14	13	11	11	10	10	9	9	8	8	7	7	6
2731	2500 ST CLUB CAB 2WD DIESEL	C23	3.5 - 4.5	0 284 4																				7	6
2780	2500 ST QUAD CAB 2WD	-	3.5 - 4.5	0 287 4													10	10	9	9	8	8	7	7	6
2781	2500 ST QUAD CAB 2WD DIESEL	-	3.5 - 4.5	0 242 4													11	11	9	9	8	8	7	7	6
2730	2500 ST REG CAB 2WD DIESEL	C, S, R26	3.5 - 4.5	0 285 4	19	19	19	19	18	18	17	16	15	14	12	12	11	11	9	9	8	8	7	7	6
2857	3500 BIG HORN CREW CAB 2WD	-	3.5 - 4.5	0 1382 4	22	21	20	18	17	16	15	14	12												
2847	3500 LARAMIE CREW CAB 2WD DIESEL	-	3.5 - 4.5	0 1381 4	23	22		20	19	19	17	17	15	14	13	13									
2783	3500 ST QUAD CAB 2WD DIESEL	-	3.5 - 4.5	0 250 4													11	11	10	10	8	8	7	6	5
2732	3500 TRADESMAN REG CAB 2WD	-	2.5 - 3.5	0 1379 4	19	19		18	17	16		15	13					9	8	8	7	7	6	6	5
2734	3500 TRADESMAN REG CAB 2WD DIES	-	2.5 - 3.5	0 1380 4	21	20		20	19	18	17	16	15	14	12	12	10	10	9	9	8	8	6	6	5
2768	SRT-10 REG CAB 2WD	A16	2.5 - 3.5	0 243 3																13	11	11			
2804	1500 SLT MEGA CAB 2WD	-	2.5 - 3.5	0 242 3														11	10	10					
	RAM PICK UP 4 WHEEL DRIVE																								
2867	1500 LARAMIE CREW CAB 4WD DIESEL	-	2.5 - 3.5	0 221 3	23	22	21	21	19	19	18	18													
2869	1500 LARAMIE QUAD CAB 4WD DIESEL	-	2.5 - 3.5	0 223 3	21	20	20	20	19	19	18	18													
2842	1500 SLT CREW CAB 4WD	T19	2.5 - 3.5	0 290 3	21	20	20	19	18	18	17	17	16	16	14	14	12								
2774	1500 SLT QUAD CAB 4WD	U18; F13	2.5 - 3.5	0 286 3	19	19	19	19	18	18	17	17	15	15	13	13	12	12	10	10	9	9	8	8	7
2736	1500 SLT REG CAB 4WD	F16	2.5 - 3.5	0 270 3	18	18	18	18	17	17	16	15	14	14	13	13	11	11	10	10	9	9	8	8	7
2737	1500 ST CLUB CAB 4WD	F13	2.5 - 3.5	0 271 3																				8	7
2741	2500 CLUB CAB 4WD DIESEL	F23	3.5 - 4.5	0 274 4																				9	8
2845	2500 LARAMIE CREW CAB 4WD	T2	2.5 - 3.5	0 291 3	23	22	22	21	19	19	18	17	16	15	14	14									
2846	2500 LARAMIE CREW CAB 4WD DIESEL	T2; D5D	3.5 - 4.5	0 292 4	24	23	23	22	21	21	20	19	18	16	16	16									
2738	2500 SLT REG CAB 4WD	F, U26	3.5 - 4.5	0 272 4	20	19	19	19	18	18	17	17	16	15	14	14	13	13	12	12	10	9	8	8	7
2739	2500 ST CLUB CAB 4WD	F23	3.5 - 4.5	0 273 4																				8	7
2775	2500 ST QUAD CAB 4WD	U28	3.5 - 4.5	0 707 4													13	13	12	12	10	9	8	8	7
2776	2500 ST QUAD CAB 4WD DIESEL	F23; U, S28	3.5 - 4.5	0 276 4													15	14	12	12	10	10	9	9	8
2740	2500 ST REG CAB 4WD DIESEL	F, U26	3.5 - 4.5	0 344 4	21	21	21	21	20	20	19	19	18	17	16	16	15	14	12	12	10	10	9	9	8
2745	3500 CLUB CAB 4WD DIESEL	F33	3.5 - 4.5	0 279 4																				7	6
2868	3500 LARAMIE CREW CAB 4WD	F36	3.5 - 4.5	0 280 4	23	22	21	19	18	17	16	15	13												
2848	3500 LARAMIE CREW CAB 4WD DIESEL	-	3.5 - 4.5	0 291 4	24	23	23	21	20	19	18	18	16	15	14	14									
2866	3500 LARAMIE MEGA CAB 4WD	-	3.5 - 4.5	0 1383 4	24	23	23	21	19	19	18	17	16												
2778	3500 ST QUAD CAB 4WD DIESEL	U38	3.5 - 4.5	0 277 4													12	12	10	10	9	9	7	7	6
2744	3500 ST REG CAB 4WD DIESEL	F36	3.5 - 4.5	0 278 4	21	21	21	21	20	19	18	17	16	14	12	12	11	11	10	10	9	9	8	7	6
2742	TRADESMAN REG CAB 4WD	-	3.5 - 4.5	0 275 4	20	20	20	19	17	16	15	15	14					10	9	9	8	8	7	7	6
2805	1500 LARAMIE MEGA CAB 4WD	S19	3.5 - 4.5	0 300 4														12	11	11					
2803	2500 LARAMIE MEGA CAB 4WD DIESEL	S29	3.5 - 4.5	0 296 4	25	24	24	23	22	22	21	20	18	17	16	16	15	14	13	12					
2807	3500 LARAMIE MEGA CAB 4WD DIESEL	X39	3.5 - 4.5	0 297 4	25	25	24	23	21	21	20	19	18	16	15	15	13	13	11	11					

RATING GROUP TABLE I

Veh Code	MAKE MODEL Series	V.I.N.	Gross Vehicle Weight	Body Codes Weight	Rating Group 21	20	19	18	17	16	15	14	13	12	11	10	09	08	07	06	05	04	03	02	01
	DODGE/RAM TRUCK/VAN																								
	01-81	5,6,7																							
	80-69	1,2,3																							
	RAM VAN 2 WHEEL DRIVE																								
2746	VAN 1500 REGULAR	B11	2.5 - 3.5	1 290 3																			4	3	2
2747	VAN 2500 REGULAR	B21, 24	2.5 - 3.5	1 291 3																			4	4	3
2748	VAN 3500 REGULAR	B31, 34	2.5 - 3.5	1 292 3																			4	4	3
	RAM VAN 4 WHEEL DRIVE																								
2854	2500 POWER WAGON CREW CAB 4WD	-	2.5 - 3.5	1 340 3	21	21	21	20	18	18	17	17	16	15	14										
2801	2500 LARAMIE MEGA CAB 4WD	T2	3.5 - 4.5	1 295 4	23	22	22	21	19	19	18	18	17	16	15	15	14	13	12	11					
	RAM WAGON 2 WHEEL DRIVE																								
2749	WAGON 1500 SHORT	B15	2.5 - 3.5	W 293 3																				4	3
2750	WAGON 2500 REGULAR	B21, 24, 25	2.5 - 3.5	W 294 3																				5	4
2751	WAGON 3500 MAXI	B34, 35	2.5 - 3.5	W 295 3																				5	4
	SPRINTER VAN 2 WHEEL DRIVE																								
2787	2500 WB 118 CARGO VAN DIESEL	14	3.5 - 4.5	1 248 4																8	7	7			
2790	2500 WB 140 CARGO VAN DIESEL	D64	3.5 - 4.5	1 245 4																9	8	7	6		
2815	2500 WB 144 CARGO VAN DIESEL	E74	3.5 - 4.5	1 247 4													12	12	11						
2819	2500 WB 144 DIESEL	E84	3.5 - 4.5	1 250 4													12	12	11						
2791	2500 WB 158 CARGO VAN DIESEL	D74	3.5 - 4.5	1 244 4																10	8	8	7		
2786	2500 WB 158 DIESEL	-	3.5 - 4.5	1 310 4																10	9	9			
2816	2500 WB 170 CARGO VAN DIESEL	E84	3.5 - 4.5	1 243 4													13	13	12						
2792	3500 WB 140 CARGO VAN DIESEL	D44	3.5 - 4.5	1 246 4																9	8	8			
2817	3500 WB 144 CARGO VAN DIESEL	E84	3.5 - 4.5	1 241 4													12	12	11						
2793	3500 WB 158 CARGO VAN DIESEL	D5	3.5 - 4.5	1 223 4																10	9	9	8		
2818	3500 WB 170 CARGO VAN DIESEL	-	3.5 - 4.5	1 344 4													13	13	12						
	SPRINTER VAN 4 WHEEL DRIVE																								
2785	2500 WB 140 DIESEL	D64	3.5 - 4.5	1 242 4																9	8	8	7		
	FIAT																								
	01-81	5,6,7																							
	80-69	1,2,3																							
	500 WAGON ALL WHEEL DRIVE																								
8628	LOUNGE 2DR	-	Up to 2.5	W 1312 2			14	14	13	13	12	12	11	11											
8627	POP 2DR	-	Up to 2.5	W 1311 2			13	13	12	12	11	11	10	10											

Veh Code	MAKE MODEL Series	V.I.N.	Gross Vehicle Weight	Body Codes	Weight		Rating Group 21	20	19	18	17	16	15	14	13	12	11	10	09	08	07	06	05	04	03	02	01
	FIAT																										
	500L WAGON ALL WHEEL DRIVE																										
8633	TREKKING 4DR	-	2.5 - 3.5	W	1313	3		15	15	14	13	13	12	12													
	FORD																										
	FIESTA WAGON 2 WHEEL DRIVE																										
3792	S 4DR	-	Up to 2.5	W	366	2			12	12	11	11	10	10	9	9	8										
3793	SE 4DR	-	Up to 2.5	W	367	2			13	13	12	12	11	11	10	10	9										
3794	TITANIUM 5DR	-	Up to 2.5	W	368	2			13	13	12	12	11	11	10	10	9										
	FIVE HUNDRED MPV 2 WHEEL DRIVE																										
9010	SEL 4DR	A50, 55	Up to 2.5	M	335	2															8	8	6				
	FOCUS WAGON 2 WHEEL DRIVE																										
9020	SE 4DR	-	Up to 2.5	W	325	2				13	12	12	11	11	10	10	9	9	8	8				6	5	5	4
8983	SE 5DR	-	Up to 2.5	W	323	2				14	13	13	12	12	11	11											
9030	ZXW SES WAGON	-	Up to 2.5	W	322	2															7	7	6				
	FOCUS WAGON ALL WHEEL DRIVE																										
9028	ZX4 S 4DR	-	Up to 2.5	W	1329	2															7	7	6				
8975	ELECTRIC 5DR	-	Up to 2.5	W	1323	2				18	17	17	16	16	14	14											
	FUSION WAGON 2 WHEEL DRIVE																										
3440	SE 4DR	-	Up to 2.5	W	370	2		16	15	15	14	14	13	13	12	12	10	10	9	9	7	7					
	MUSTANG MPV 2 WHEEL DRIVE																										
3367	2DR	A50, 55	Up to 2.5	M	334	2	16	16	16	16	15	14	13	13	12	12	11	11	10	10	9	9	8	8	7	7	6
	TAURUS WAGON ALL WHEEL DRIVE																										
3447	LIMITED 4DR AWD	-	Up to 2.5	W	365	2			18	18	17	17	16	15	14	14	12	12	11	11							

RATING GROUP TABLE I

Veh Code	MAKE MODEL Series	V.I.N.	Gross Vehicle Weight	Body Codes	Weight	21	20	19	18	17	16	15	14	13	12	11	10	09	08	07	06	05	04	03	02	01
	FORD TRUCK/VAN																									
	01-81	5,6,7																								
	80-69	1,2,3																								
	CLUB WAGON WAGON 2 WHEEL DRIVE																									
3608	E150 XL	E11	2.5 - 3.5	W	337 3																			6	5	4
3611	E350	E31-3; S31	2.5 - 3.5	W	350 3																					5
	ECONOLINE WAGON 2 WHEEL DRIVE																									
3768	E150 XL WAGON	-	3.5 - 4.5	W	1070 4								16	15	15	14	14	12	11	10	9	8	7	6	5	4
3769	E350 SD XL WAGON	S31	3.5 - 4.5	W	338 4								16	15	15	14	14	12	11	10	9	8	7	6	6	5
3778	E350 SD XL WAGON EXT	S34	3.5 - 4.5	W	329 4								17	16	15	14	14	12	11	10	9	8	7	6	6	5
	ECONOLINE VAN 2 WHEEL DRIVE																									
3622	E150 CARGO VAN	E14-6	2.5 - 3.5	1	324 3								14	13	12	11	11	9	9	8	7	6	5	4	4	3
3624	E250 CARGO VAN	E24-6	2.5 - 3.5	1	326 3								14	13	12	11		9	9	8	7	6	5	4	4	3
3625	E250 CARGO VAN EXT	S24	2.5 - 3.5	1	325 3								15	13	12	11	11	9	9	8	7	6	5	4	4	3
3626	E350 SD CARGO VAN	E37, 34	2.5 - 3.5	1	328 3								15	13	12	11	11	9	9	8	7	6	6	4	4	3
3776	E350 SD CARGO VAN DIESEL	-	3.5 - 4.5	1	320 4												12	11	10	9	8	6	6	5	5	4
3627	E350 SD CARGO VAN EXT	S24	3.5 - 4.5	1	327 4								14	13	12	11	11	9	9	8	7	6	6	4	4	3
3777	E350 SD CARGO VAN EXT DIESEL	S34	3.5 - 4.5	1	329 4												13	11	10	8	8	6	6	5	5	4
3772	E350 SD XL DIESEL	S24	3.5 - 4.5	1	333 4														12	11	10	8	7	6	6	5
	ECOSPORT MPV 4 WHEEL DRIVE																									
3291	S 4DR 4WD	-	Up to 2.5	M	301 2	14	14	14	14																	
	EDGE MPV 2 WHEEL DRIVE																									
3780	SE 4DR 2WD	K39	Up to 2.5	M	365 2	16	16	16	15	14	14	13	13	11	11	11	11	11	11	10						
	EDGE MPV ALL WHEEL DRIVE																									
3781	SE 4DR AWD	K49, 48	Up to 2.5	M	363 2	16	16	16	16	15	15	14	14	13	13	12	12	11	11	11						
3791	SPORT 4DR AWD	K49	2.5 - 3.5	M	362 3				18	17	17	16	15	13	13	12	12	11	11							
3800	ST 4DR AWD	-	2.5 - 3.5	M	363 3	18	18	18																		
3828	TITANIUM 4DR AWD	-	3.5 - 4.5	M	321 4	17	17	17	17	16	16	15														
	ESCAPE MPV 2 WHEEL DRIVE																									
3736	S 4DR 2WD	B91	Up to 2.5	M	389 2	15	15	15	15	13	13	12	12	11	12	11	11	10	9	8	8	7	7	6	6	5
3782	SE 4DR 2WD	B91	Up to 2.5	M	386 2	15	15	15	15	14	14	13	13	11	11	11	11	10	9	8	8	6				3
3754	XLT V6 4DR 2WD	U03	Up to 2.5	M	989 2										12	11	11	10	10	9	9	8	8	6	6	5

Veh Code	MAKE MODEL Series	V.I.N.	Gross Vehicle Weight	Body Codes Weight			Rating Group 21	20	19	18	17	16	15	14	13	12	11	10	09	08	07	06	05	04	03	02	01
	FORD TRUCK/VAN																										
	01-81	5,6,7																									
	80-69	1,2,3																									
	ESCAPE MPV 4 WHEEL DRIVE																										
3771	HYBRID 4 DR 4WD	U59	Up to 2.5	M	988	2		16								13	12	12	11	10	9	9	8				
3783	SEL 4DR 4WD	U9H	Up to 2.5	M	986	2	16	16	16	16	15	15	14	14	13	13	12	12	11	10	9	9	8				
3753	XLS V6 4DR 4WD	U92	Up to 2.5	M	391	2																		9	8	8	7
3741	XLT V6 4DR 4WD	U93, 94	Up to 2.5	M	987	2										13	12	12	11	11	10	10	9	9	8	8	7
	ESCAPE MPV ALL WHEEL DRIVE																										
3737	SE 4DR AWD	-	Up to 2.5	M	390	2	16	16	16	16	15	15	14	13	12	12	11	11	10	10	9	9	8			6	5
	EXCURSION MPV 4 WHEEL DRIVE																										
3735	LIMITED 4DR 4WD	U43	3.5 - 4.5	M	371	4																	12	11	10	10	9
3740	LIMITED 4DR 4WD DIESEL	U45	3.5 - 4.5	M	370	4																	13	13	11	11	10
	EXPEDITION MPV 2 WHEEL DRIVE																										
3665	LIMITED 4DR 2WD	U17	Up to 2.5	M	384	2						19	17	16	15	14	13	13	13	13	11	11	10	10	8	9	8
	EXPEDITION MPV 4 WHEEL DRIVE																										
3580	EL XLT 4DR 4WD	-	2.5 - 3.5	M	333	3					18	18	17	17	16	15	13	13	12	12	11						
3666	LIMITED 4DR 4WD	U18	2.5 - 3.5	M	388	3	24	24	23	23	20	20	19	18	17	16	15	15	13	13	12	12	11	10	9	9	8
3590	MAX LIMITED 4DR 4WD	U17	2.5 - 3.5	M	382	3	25	24	23	23	21	21	20	19	17	16	15	15	13	13	11						
3664	XLT 4DR 4WD	-	2.5 - 3.5	M	370	3	20	20	20	20	19	19	18	18	17	16	14	14	12	12	10	10	9	9	8	7	6
	EXPLORER MPV 2 WHEEL DRIVE																										
3656	SPORT 2DR 2WD	U22, 32	Up to 2.5	M	380	2																			8	8	7
	EXPLORER MPV 4 WHEEL DRIVE																										
3657	SPORT 2DR 4WD	U24, 34, 70, 72, 77	Up to 2.5	M	381	2																			8	8	7
3659	XLT 4DR 4WD	U72	Up to 2.5	M	388	2	17	17	17	17	16	16	15	15	14	14	13	13	11	11	9	9	8	8	7	6	5
3662	LIMITED 4DR 4WD	U74, 75	2.5 - 3.5	M	386	3	19	19	19	19	18	18	17	17	15	15	13	13	12	12	10	10	9	9	8	8	7
3568	SPORT ECOBOOST 4DR 4WD	-	Up to 2.5	M	387	2	21	21	20	20	19	19	18	18	16												
3600	SPORT TRAC XLT 4DR 4WD	U77	2.5 - 3.5	M	387	3												13	12	11	9		9	9	8	8	7
	EXPLORER MPV ALL WHEEL DRIVE																										
3557	ST 4DR AWD	-	Up to 2.5	M	360	2	20	20																			

RATING GROUP TABLE I

Veh Code	MAKE MODEL Series	V.I.N.	Gross Vehicle Weight	Body Codes Weight	Rating Group 21	20	19	18	17	16	15	14	13	12	11	10	09	08	07	06	05	04	03	02	01
	FORD TRUCK/VAN																								
	01-81	5,6,7																							
	80-69	1,2,3																							
	EXPLORER PICK UP 2 WHEEL DRIVE																								
3670	SPORT TRAC XLT 4DR 2WD	-	Up to 2.5	0 360 2												11	10	10	8		8	8	7	7	6
	F150 PICK UP 2 WHEEL DRIVE																								
3599	HARLEY DAVIDSON SUPERCAB 2WD	W07	2.5 - 3.5	0 312 3															10	10					6
3559	LARIAT SUPERCREW 2WD	W12, 07	2.5 - 3.5	0 303 3	19	18	18	18	17	17	16	15	14	14	12	12	10	10	9	9	8	7	6	6	5
3562	LARIAT SUPERCREW 2WD DIESEL	-	2.5 - 3.5	0 1388 2	20	19	19	19																	
3629	XL REG CAB 2WD	F, X15	2.5 - 3.5	0 306 3		16	16	16	15	15	13	13	12	12	11	11	10	10	9	8	6	6	5	5	4
3630	XLT SUPERCAB 2WD	X17, 12	2.5 - 3.5	0 307 3		18	18	18	17	17	16	15	14	14	12	12	10	10	9	8	6	6	5	5	4
	F150 PICK UP 4 WHEEL DRIVE																								
3558	LARIAT SUPERCREW 4WD	W14	Up to 2.5	0 299 2	22	22	22	22	21	21	19	18	17	16	14	14	12	12	10	9	8	8	7	7	6
3563	LARIAT SUPERCREW 4WD DIESEL	-	2.5 - 3.5	0 302 3		23	23	23																	
3574	RAPTOR SUPERCREW 4WD	W1R	2.5 - 3.5	0 311 3		24	23	23	22			20	19	18	16										
3635	XL REG CAB 4WD	F, S14	2.5 - 3.5	0 308 3		17	17	17	16	16	15	15	14	14	12	12	10	10	9	8	7	7	6	6	5
3645	XL SUPERCAB 4WD	W08; X18, 14	2.5 - 3.5	0 305 3	19	19	19	19	18	18	17	16	15	15	13	13	11	11	10	9	7	7	6	6	5
3546	XLT HYBRID SUPERCREW 4WD	-	Up to 2.5	0 1423 2	23																				
	F250 PICK UP 2 WHEEL DRIVE																								
3756	SD LARIAT CREW CAB 2WD	W2A	3.5 - 4.5	0 326 4	20	20	20	19	18	17	16	16	14	13	11	11	9	9	8	8	7	7	6	6	5
3757	SD LARIAT CREW CAB 2WD DIESEL	-	3.5 - 4.5	0 327 4	22	22	22	21	20	19	18	18	16	15	13	13	11	10	9	9	8	8	7	6	5
3727	SD LARIAT SUPERCAB 2WD	F20	3.5 - 4.5	0 309 4	19	19	18	18	17	17	16	16	15	14	12	12	10	9	8	8	7	7	6	6	5
3725	SD XL REG CAB 2WD	F20	3.5 - 4.5	0 311 4	18	18	18	18	17	17	16	16	15	14	12	12	10	9	8	8	7	7	6	6	5
3743	SD XL REG CAB 2WD DIESEL	F21	2.5 - 3.5	0 317 3	20	20	20	20	19	19	18	17	15	14	12	12	10	9	8	8	7	7	6	6	5
3745	SD XL SUPERCAB 2WD DIESEL	-	3.5 - 4.5	0 322 4	21	21	21	21	19	19	18	18	16	15	13	13	11	10	9	9	8	7	6	6	5
	F250 PICK UP 4 WHEEL DRIVE																								
3758	SD XL CREW CAB 4WD	W21, 2B	3.5 - 4.5	0 333 4	22	22	22	22	20	20	19	19	17	16	15	15	13	12	11	10	9	8	7	7	6
3759	SD XL CREW CAB 4WD DIESEL	W21	3.5 - 4.5	0 305 4	25	25	24	24	22	21	20	20	18	17	16	16	14	13	12	11	10	9	8	8	7
3726	SD XL REG CAB 4WD	X, W21	3.5 - 4.5	0 314 4	19	19	19	19	18	18	17	17	15	15	14	14	12	11	10	10	9	8	7	7	6
3744	SD XL REG CAB 4WD DIESEL	F21	3.5 - 4.5	0 312 4	21	21	21	21	20	20	19	19	18	17	16	16	14	13	12	11	10	9	8	7	6
3728	SD XL SUPERCAB 4WD	X21	3.5 - 4.5	0 336 4	20	20	20	20	19	19	18	18	17	17	15	15	13	12	11	10	9	8	7	7	6
3746	SD XL SUPERCAB 4WD DIESEL	X21; F93	3.5 - 4.5	0 317 4	22	22	22	22	21	21	20	20	19	18	16	16	14	13	12	12	10	9	8	8	7
	F350 PICK UP 2 WHEEL DRIVE																								
3760	SD LARIAT CREW CAB 2WD	-	3.5 - 4.5	0 1406 4	21	21	20	19	17	16	15	15	13	13	11	11	9	9	8	8	7	7	5	5	4
3761	SD LARIAT CREW CAB 2WD DIESEL	W32	3.5 - 4.5	0 324 4	23	23	22	21	19	18	17	17	15	15	13	13	11	11	10	10	9	8	7	7	6
3731	SD LARIAT SUPERCAB 2WD	X3	3.5 - 4.5	0 342 4	19	19	18	18	17	16	15	15	13	12	11	11	9	9	8	8	7	6	5	5	4
3729	SD XL REG CAB 2WD	-	3.5 - 4.5	0 315 4	18	18	18	18	17	16	15	15	13	13	11	11	9	8	7	7	6	6	5	5	4
3747	SD XL REG CAB 2WD DIESEL	-	3.5 - 4.5	0 301 4	20	20	19	19	18	17	16	15	13	13	12	12	10	9	8	8	7	7	5	5	4
3749	SD XL SUPERCAB 2WD DIESEL	X3A	3.5 - 4.5	0 325 4	20	20	19	19	18	17	16	16	15	15	13	13	11	10	9	9	8	8	7	7	6

Veh Code	MAKE MODEL Series	V.I.N.	Gross Vehicle Weight	Body Codes	Weight	21	20	19	18	17	16	15	14	13	12	11	10	09	08	07	06	05	04	03	02	01
	FORD TRUCK/VAN																									
	01-81	5,6,7																								
	80-69	1,2,3																								
	F350 PICK UP 4 WHEEL DRIVE																									
3762	SD XL CREW 4WD	-	3.5 - 4.5	0	323 4	22	22	22	21	20	19	18	17	16	15	13	13	11	11	10	9	8	8	7	7	6
3763	SD XL CREW CAB 4WD DIESEL	W31	3.5 - 4.5	0	341 4	24	24	24	23	22	21	20	19	17	16	14	14	12	11	10	10	9	9	7	7	6
3730	SD XL REG CAB 4WD	X, W31	3.5 - 4.5	0	320 4	19	19	19	19	18	18	17	17	15	15	13	13	11	10	9	9	8	8	7	6	5
3748	SD XL REG CAB 4WD DIESEL	F31, 33; W33	3.5 - 4.5	0	318 4	21	21	20	20	19	19	18	17	15	15	13	13	11	11	10	10	9	8	7	7	6
3732	SD XL SUPERCAB 4WD	-	3.5 - 4.5	0	330 4	21	21	21	21	20	19	18	18	16	15	14	14	12	11	10	9	8	8	7	7	6
3750	SD XL SUPERCAB 4WD DIESEL	X31	3.5 - 4.5	0	340 4	22	22	22	22	21	20	19	19	17	16	14	14	12	11	10	10	9	8	7	7	6
	F450 PICK UP 4 WHEEL DRIVE																									
3785	SD LARIAT CREW CAB 4WD DIESEL	-	3.5 - 4.5	0	343 4	26	25	24	23	22	21	20	19	18	17	15	15	13	13							
	FLEX MPV 2 WHEEL DRIVE																									
3584	SEL 4DR 2WD	K63	2.5 - 3.5	M	384 3			15	15	14	14	13	12	11	11	11	11	10								
	FLEX MPV ALL WHEEL DRIVE																									
3581	LIMITED 4DR AWD	K63	2.5 - 3.5	M	383 3			17	17	16	16	15	14	13	13	13	13	12								
3573	LIMITED ECOBOOST 4DR AWD	-	2.5 - 3.5	M	1417 3			18	18	17	17	16	15	14	14	13										
3582	SEL 4DR AWD	K63	2.5 - 3.5	M	385 3			17	17	16	16	15	14	13	13	12	12	11								
	FREESTAR MPV 2 WHEEL DRIVE																									
3286	LX / S / SE	A50, 55	2.5 - 3.5	M	334 3															8	8	6	5			
	FREESTAR VAN 2 WHEEL DRIVE																									
3289	CARGO VAN	-	2.5 - 3.5	1	341 3															7	7	6	5			
	FREESTAR WAGON 2 WHEEL DRIVE																									
3287	SEL / SPORT	A57	2.5 - 3.5	W	329 3															8	8	7	6			
	FREESTYLE WAGON ALL WHEEL DRIVE																									
9017	LIMITED WAGON AWD	K06	2.5 - 3.5	W	342 3															9	10	9				
9014	SEL WAGON	K01	2.5 - 3.5	W	345 3															8	9	7				
9016	SEL WAGON AWD	K05	2.5 - 3.5	W	339 3															8	9	7				
	RANGER PICK UP 2 WHEEL DRIVE																									
3617	XL REG CAB 2WD	R10; R14	Up to 2.5	0	354 2											9	9	8	8	8	8	6	6	5	5	4
3650	XL SUPERCAB 2WD	R44	Up to 2.5	0	355 2											10	10	8	8	8	8	7	7	6	6	5

RATING GROUP TABLE I

Veh Code	MAKE MODEL Series	V.I.N.	Gross Vehicle Weight	Body Codes	Weight	21	20	19	18	17	16	15	14	13	12	11	10	09	08	07	06	05	04	03	02	01
	FORD TRUCK/VAN																									
	01-81	5,6,7																								
	80-69	1,2,3																								
	RANGER PICK UP 4 WHEEL DRIVE																									
3567	LARIAT SUPERCREW 4WD	-	2.5 - 3.5	0	304 3	16	16	16																		
3618	XLT REG CAB 4WD	R11, 15	Up to 2.5	0	358 2														9	9	9	8	8	7	7	6
3651	XLT SUPERCAB 4WD	R45	Up to 2.5	0	356 2	15	15	15								11	11	10	10	10	10	8	8	7	7	6
	TRANSIT VAN 2 WHEEL DRIVE																									
3821	150 WB 130 CARGO VAN	-	3.5 - 4.5	1	321 4		16	16	16	15	15	14														
3822	150 WB 148 CARGO VAN	-	3.5 - 4.5	1	353 4		17	16	16	15	15	14														
3826	250 WB 130 CARGO VAN	-	3.5 - 4.5	1	352 4		16	15	15	14	14	13														
3819	250 WB 148 CARGO VAN	-	3.5 - 4.5	1	363 4		17	17	16	15	15	14														
3820	250 WB 148 CARGO VAN DIESEL	-	Up to 2.5	1	320 2		19	18	18	17	17	16														
3823	350 WB 148 CARGO VAN	-	3.5 - 4.5	1	360 4		18	17	16	15	15	14														
3579	CONNECT XLT CARGO VAN	-	Up to 2.5	1	377 2	15	15	15	15	14	14	13	13	12	12	11	11									
	TRANSIT VAN ALL WHEEL DRIVE																									
3841	150 WB 130 CARGO VAN AWD	-	2.5 - 3.5	1	1402 3		17																			
3833	150 WB 130 XL WAGON	-	2.5 - 3.5	1	1401 3		18	17	16	15	15	14														
3849	150 WB 130 XL WAGON AWD	-	2.5 - 3.5	1	1404 3		19																			
3842	150 WB 148 CARGO VAN AWD	-	2.5 - 3.5	1	1403 3		18																			
3852	150 WB 148 CREW AWD	-	2.5 - 3.5	1	1405 3		18																			
3843	250 WB 130 CARGO VAN AWD	-	2.5 - 3.5	1	1373 3		18																			
3844	250 WB 148 CARGO VAN AWD	-	2.5 - 3.5	1	330 3		18																			
3853	250 WB 148 CREW AWD	-	2.5 - 3.5	1	1389 3		18																			
3845	250 WB 148 EL CARGO VAN AWD	-	2.5 - 3.5	1	1378 3		19																			
3847	350 WB 148 CARGO VAN AWD	-	2.5 - 3.5	1	400 3		19																			
3856	350 WB 148 EL CREW AWD	-	2.5 - 3.5	1	1368 3		20																			
	TRANSIT WAGON 2 WHEEL DRIVE																									
3578	CONNECT XLT WAGON	-	Up to 2.5	W	378 2	17	17	17	17	16	16	15	15	13	13	12	12									
	WINDSTAR VAN 2 WHEEL DRIVE																									
3276	CARGO VAN	A54	Up to 2.5	1	361 2																			5	4	3
	WINDSTAR WAGON 2 WHEEL DRIVE																									
3277	LX / SE	A51, 58, 55	Up to 2.5	W	360 2																			4	3	2
3282	SPORT	A57	Up to 2.5	W	362 2																			5	5	4

Veh Code	MAKE MODEL Series	V.I.N.	Gross Vehicle Weight	Body Codes Weight	Rating Group 21	20	19	18	17	16	15	14	13	12	11	10	09	08	07	06	05	04	03	02	01
	GENESIS																								
	G80 **MPV** **ALL WHEEL DRIVE**																								
1832	ULTIMATE 5.0 4DR AWD	-	Up to 2.5	M 823 2		21	21	21	20																
	GMC TRUCK/VAN																								
	01-81	5,6,7																							
	80-69	2,4,5																							
	ACADIA **MPV** **ALL WHEEL DRIVE**																								
6860	DENALI V6 4DR AWD	-	2.5 - 3.5	M 653 3	19	19	19	18	17	17	16	16	15	15	14										
6842	SLE V6 4DR AWD	V33	2.5 - 3.5	M 651 3	17	17	17	17	16	16	15	15	13	13	12	12	10	10	9						
	CANYON **PICK UP** **2 WHEEL DRIVE**																								
6813	SL EXT CAB 2WD	S19	Up to 2.5	0 643 2	15	15	15	15	14	14	13			12	11	11	10	10	9	9	8	7			
6814	SLE CREW CAB 2WD	-	Up to 2.5	0 645 2	17	17	17	17	16	15	14			13	12	12	11	10	9	9	8	7			
6812	SLE REG CAB 2WD	S14	Up to 2.5	0 605 2										12	11	11	10	9	8	8	7	6			
	CANYON **PICK UP** **4 WHEEL DRIVE**																								
6874	DENALI CREW CAB 4WD DIESEL	T19	2.5 - 3.5	0 649 3	19	19	19	19	18	18															
6817	SLE CREW CAB 4WD	T13	Up to 2.5	0 600 2	18	18	18	18	17	17	16			14	13	13	12	12	10	10	8	7			
6816	SLE EXT CAB 4WD	T19	Up to 2.5	0 649 2	17	17	17	17	16	16	15			13	12	12	11	11	10	9	8	7			
	ENVOY **MPV** **4 WHEEL DRIVE**																								
7343	DENALI 4DR 4WD	T13	2.5 - 3.5	M 655 3													13	13	12	12	11				
7331	SLE 4DR 4WD	T13	2.5 - 3.5	M 652 3													12	11	10	10	9	9	8	8	
7335	XL SLE 4DR 4WD	T16	2.5 - 3.5	M 659 3																10	9	9	8	8	
	JIMMY **MPV** **2 WHEEL DRIVE**																								
6621	SLS 2DR 2WD	S13, 14, 18	Up to 2.5	M 655 2																					4
	JIMMY **MPV** **4 WHEEL DRIVE**																								
6622	SLS 2DR 4WD	T18	Up to 2.5	M 660 2																	7	7	6	6	5
6706	SLS 4DR 4WD	T13, 14, 18	Up to 2.5	M 654 2																		7	6	6	5
	SAFARI **VAN** **2 WHEEL DRIVE**																								
6656	CARGO VAN EXT 2WD	M15, 19; L19	Up to 2.5	1 692 2																	5	4	3	3	2
	SAFARI **VAN** **ALL WHEEL DRIVE**																								
6701	CARGO VAN EXT AWD	J, L15, 19	2.5 - 3.5	1 692 3																	5	5	4	4	3
	SAFARI **WAGON** **2 WHEEL DRIVE**																								
6655	SL WAGON EXT 2WD	M15, 19; *CM, DG	2.5 - 3.5	W 691 3																	6	5	4	4	3

RATING GROUP TABLE I

Veh Code	MAKE MODEL Series	V.I.N.	Gross Vehicle Weight	Body Codes	Weight	21	20	19	18	17	16	15	14	13	12	11	10	09	08	07	06	05	04	03	02	01
	GMC TRUCK/VAN																									
	01-81	5,6,7																								
	80-69	2,4,5																								
	SAFARI WAGON ALL WHEEL DRIVE																									
6700	SL WAGON EXT AWD	L15, 19; J15, 19	2.5 - 3.5	W	694 3																	6	6	5	5	4
	SAVANA PICK UP 2 WHEEL DRIVE																									
6785	3500 CARGO VAN EXT	G35	3.5 - 4.5	0	550 4	17	17	16	16	15	15	14	14	13	12	11	11	9	8	6	6	5	5	4	4	3
	SAVANA VAN 2 WHEEL DRIVE																									
6720	1500 CARGO VAN	G15	Up to 2.5	1	587 2								14	13	13	11	11	10	9	7	7	6	5	4	3	2
6721	2500 CARGO VAN	G25, 29	2.5 - 3.5	1	587 3	17	17	17	17	16	16	15	14	13	13	11	11	10	9	7	7	6	5	3	3	2
6722	2500 CARGO VAN DIESEL	G25, 29	3.5 - 4.5	1	586 4			19	19	18	18	17	16	14	13	12	12	10	10	8	8				4	3
6783	2500 CARGO VAN EXT	G29	3.5 - 4.5	1	573 4	17	16	16	16	15	15	14	14	13	12	10	10	9	8	6	6	5	5	4	3	2
6784	2500 CARGO VAN EXT DIESEL	-	3.5 - 4.5	1	1371 4			18	18	17	17	16	16	14	13	11	11	10	10	8	8				4	3
6723	3500 CARGO VAN	G35, 39	3.5 - 4.5	1	587 4	17	17	17	17	16	16	15	14	13	13	12	12	10	9	7	7	6	5	4	4	3
6724	3500 CARGO VAN DIESEL	G35	3.5 - 4.5	1	549 4		19	19	19	18	18	17	16	14	13	12	12	11	10	8	8				5	4
6786	3500 CARGO VAN EXT DIESEL	-	3.5 - 4.5	1	1372 4			18	18		17	16	16	14	13	11	11	10	10	8	8				5	4
6788	3500 LS EXT	G29	3.5 - 4.5	1	574 4	18	18	17	16	15	15	14	13	12	12	11	11	10	10	8	8	7	7	5	5	4
	SAVANA VAN ALL WHEEL DRIVE																									
6801	1500 CARGO VAN AWD	-	3.5 - 4.5	1	641 4								16	14	13	12	12	10	9	8	8	7	6	5		
	SAVANA WAGON 2 WHEEL DRIVE																									
6725	1500 SLE	G15	2.5 - 3.5	W	550 3								15	14	14	12	12	11	10	8	7	6	6	5	4	3
6726	2500 LT	G25	3.5 - 4.5	W	551 4	18	18	18	18	17	17	16	15	14	14	12	12	11	10	8	7	6	6	5	5	4
6728	3500 LT	G35	3.5 - 4.5	W	552 4	18	18	18	18	17	17	16	15	14	13	12	12	11	10	9	8	6	6	5	5	4
	SAVANA WAGON ALL WHEEL DRIVE																									
6803	1500 SL AWD	G15	2.5 - 3.5	W	552 3								17	16	15	13	13	12	11	9	8	7	7	6		
	SIERRA PICK UP 2 WHEEL DRIVE																									
6864	1500 DOUBLE CAB 2WD	-	2.5 - 3.5	0	665 3	17	17	17	17	16	16	15	14													
6737	1500 REG CAB 2WD	C14, 19	2.5 - 3.5	0	618 3	16	16	16	16	15	15	14	14	13	13	12	12	10	10	9	8	7	6	4	4	3
6775	1500 SLE CREW CAB 2WD	J69	2.5 - 3.5	0	610 3	18	17	17	17	16	16	15	14	14	13	11	11	10	10	9	8	8	7	6	6	5
6866	2500 HD DOUBLE CAB 2WD	-	3.5 - 4.5	0	1393 4	19	18	17	17	16	16	14														
6780	2500 HD SLE CREW CAB 2WD	C24	3.5 - 4.5	0	620 4	20	19	19	18	17	16	14	14	13	13	11	11	10	10	8	8	7	7	6	6	5
6782	2500 HD SLE CREW CAB 2WD DIESEL	-	3.5 - 4.5	0	1392 4	22	22	21	20	19	18	16	16	15	15	13	13	11	12	10	10	8	8	7	7	6
6867	2500 HD SLE DOUBLE CAB 2WD DIESEL	-	3.5 - 4.5	0	1394 4	22	21		19	18	18	16														
6763	2500 HD SLE EXT CAB 2WD DIESEL	T13	3.5 - 4.5	0	701 4									14	14	12	12	11	11	10	9	8	8	7	7	6
6758	2500 HD SLE REG CAB 2WD	C24	3.5 - 4.5	0	619 4	18	17		17	16	16	14	14	13	13	11	11	9	9	7	7	6	6	5	5	4
6762	2500 HD SLE REG CAB 2WD DIESEL	-	3.5 - 4.5	0	645 4	20	20		19	18	18	17	17	16	15	13	13	11	10	8	8	7	7	6	6	5
6767	3500 SLE EXT CAB 2WD	K44	3.5 - 4.5	0	617 4									12	12	11	11	10	10	8	8	7	7	6	6	5
6771	3500 SLE EXT CAB 2WD DIESEL	J69	3.5 - 4.5	0	651 4									15	14	13	13	11	12	10	10	9	9	7	7	6

Veh Code	MAKE MODEL Series	V.I.N.	Gross Vehicle Weight	Body Codes	Weight		Rating Group 21	20	19	18	17	16	15	14	13	12	11	10	09	08	07	06	05	04	03	02	01
	GMC TRUCK/VAN																										
	SIERRA PICK UP 4 WHEEL DRIVE																										
6881	1500 AT4 CREW CAB 4WD DIESEL	-	2.5 - 3.5	0	651	3	21	21																			
6799	1500 DENALI CREW CAB 4WD	K63	2.5 - 3.5	0	661	3	23	23	23	23	22	21	20	19	18	17	15	15	13	13	12	12	11				
6865	1500 DOUBLE CAB 4WD	-	2.5 - 3.5	0	698	3	19	18	18	18	17	17	16	16													
6848	1500 HYBRID CREW CAB 4WD	K13	3.5 - 4.5	0	662	4									16	15	13	13	12								
6776	1500 SLE CREW CAB 4WD	K13; 2WE	2.5 - 3.5	0	621	3	19	19	19	19	18	18	17	16	15	15	13	13	12	12	11	10	9	9	7	7	6
6856	2500 HD DENALI CREW CAB 4WD	-	3.5 - 4.5	0	614	4	25	24	24	24	23	22	20	19	18	17	15										
6857	2500 HD DENALI CREW CAB 4WD DIES	BF	3.5 - 4.5	0	695	4	27	26	26	26	25	24	23	22	20	19	17										
6868	2500 HD SLE DOUBLE CAB 4WD	-	3.5 - 4.5	0	670	4	20	20	20	20	19	19	18														
6869	2500 HD SLE DOUBLE CAB 4WD DIESE	-	3.5 - 4.5	0	671	4	22	22		22	21	21	20														
6765	2500 HD SLE EXT CAB 4WD DIESEL	K29	3.5 - 4.5	0	612	4									18	17	15	15	13	12	11	10	9	9	8	7	6
6764	2500 HD SLE REG CAB 4WD DIESEL	K29	3.5 - 4.5	0	611	4	22	22		22	21	21	19	19	18	17	15	15	13	12	10	10	8	8	7	7	6
6791	2500 HD SLT CREW CAB 4WD	K23	3.5 - 4.5	0	621	4	22	21	21	21	20	20	19	18	17	16	14	14	12	12	10	9	8	8	7	7	6
6792	2500 HD SLT CREW CAB 4WD DIESEL	K23	3.5 - 4.5	0	652	4	24	23	23	23	22	22	21	20	18	17	15	15	13	13	11	10	9	9	8	7	6
6744	2500 SLE EXT CAB 4WD	-	3.5 - 4.5	0	630	4																		8	7	7	6
6819	2500 SLT CREW CAB 4WD	-	3.5 - 4.5	0	663	4																		8			
6858	3500 DENALI CREW CAB 4WD	K13	3.5 - 4.5	0	661	4	24	23	22	21	20	20	18	17	16	16	14										
6859	3500 DENALI CREW CAB 4WD DIESEL	1GT	3.5 - 4.5	0	660	4	26	26	25	24	23	22	21	20	18	18	16										
6872	3500 DOUBLE CAB 4WD	-	2.5 - 3.5	0	673	3	20	19		19	18	18	17														
6795	3500 SLE CREW CAB 4WD	-	3.5 - 4.5	0	664	4	21	21	20	19	18	18	17	16	15	14	12	12	11	11	9	9	8	8	7	7	6
6796	3500 SLE CREW CAB 4WD DIESEL	K33	3.5 - 4.5	0	636	4	23	22	21	20	19	19	18	17	16	16	14	14	12	13	11	11	10	10	8	8	7
6773	3500 SLE EXT CAB 4WD DIESEL	J69	3.5 - 4.5	0	650	4									17	16	14	14	12	13	11	10	9	9	8	8	7
6772	3500 SLE REG CAB 4WD DIESEL	-	3.5 - 4.5	0	653	4	22	22		22	21	20	19	18	16	15	13	13	11	11	9	9	8	8	7	7	6
	SIERRA VAN 2 WHEEL DRIVE																										
6738	1500 SLE EXT CAB 2WD	C14, 19	2.5 - 3.5	1	618	3									13	13	11	11	10	10	9	8	6	6	5	5	4
6759	2500 HD SLT EXT CAB 2WD	C29	3.5 - 4.5	1	608	4									13	13	11	11	10	10	8	8	7	7	6	6	5
6741	2500 SL REG CAB 2WD	C24	2.5 - 3.5	1	619	3																		6	5	5	4
6766	3500 SLE REG CAB 2WD	C33	3.5 - 4.5	1	632	4	18	18		18	17	17	16	15	14	13	11										4
	SIERRA VAN 4 WHEEL DRIVE																										
6739	1500 REG CAB 4WD	K14, 19	Up to 2.5	1	617	2	17	17	17	17	16	16	15	15	14	14	12	12	11	10	9	8	8	7	5	5	4
6740	1500 SLE EXT CAB 4WD	K14, 19	2.5 - 3.5	1	617	3									15	15	13	13	12	11	10	9	8	7	6	6	5
6761	2500 HD SLE EXT CAB 4WD	K29	3.5 - 4.5	1	611	4									17	16	14	14	12	11	10	9	8	8	7	7	6
6760	2500 HD SLE REG CAB 4WD	K24	3.5 - 4.5	1	646	4	19	19	19	19	18	18	17	17	15	15	14	14	12	11	10	9	7	7	6	6	5
6743	2500 REG CAB 4WD	K23, 29	3.5 - 4.5	1	620	4																					5
6769	3500 SLE EXT CAB 4WD	K39	3.5 - 4.5	1	650	4									15	14	12	12	11	11	9	9	8	8	7	7	6
6768	3500 SLE REG CAB 4WD	K33, 34	3.5 - 4.5	1	633	4	19	19		19	18	18	17	16	15	14	12	12	10	10	9	9	8	8	7	7	6
	SONOMA PICK UP 2 WHEEL DRIVE																										
6707	REG CAB 2WD	S14	Up to 2.5	0	697	2																			6	5	4
6709	SLS EXT CAB 2WD	S19	Up to 2.5	0	699	2																			5	5	4
	SONOMA PICK UP 4 WHEEL DRIVE																										
6797	SLS CREW CAB 4WD	T13	Up to 2.5	0	700	2																		8	7	7	6

RATING GROUP TABLE I

Veh Code	MAKE MODEL Series	V.I.N.	Gross Vehicle Weight	Body Codes	Weight		Rating Group 21	20	19	18	17	16	15	14	13	12	11	10	09	08	07	06	05	04	03	02	01
	GMC TRUCK/VAN																										
	01-81	5,6,7																									
	80-69	2,4,5																									
	TERRAIN MPV ALL WHEEL DRIVE																										
6880	SLE 2.0T 4DR AWD	T19	Up to 2.5	M	656	2		18	18	18																	
6853	SLT V6 4DR AWD	-	3.5 - 4.5	M	694	4					17	17	16	15	14	13	12	12									
	TERRAIN PICK UP ALL WHEEL DRIVE																										
6851	SLE 4DR AWD	LE	3.5 - 4.5	0	693	4	17	17	17	17	16	16	15	15	14	13	12	12									
	TERRAIN WAGON 2 WHEEL DRIVE																										
6850	SLE 4DR 2WD	-	Up to 2.5	W	693	2	15	15	15	15	14	14	13	13	12	11	10	10									
	YUKON MPV 2 WHEEL DRIVE																										
7222	SLE 4DR 2WD	C13, 18	2.5 - 3.5	M	657	3	21	21	20	19	17	17	16	16	15	15	13	13	12	12	11	11	10	9	8	7	6
	YUKON MPV 4 WHEEL DRIVE																										
7223	SLE 4DR 4WD	K13, 18	2.5 - 3.5	M	656	3	22	22	22	22	21	21	20	20	18	17	15	15	13	13	11	11	10	10	9	8	7
7229	XL 1500 SLE 4DR 4WD	K16	2.5 - 3.5	M	661	3	23	23	22	22	20	20	19	18	17	16	14	14	13	13	11	11	11	10	9	9	8
7231	XL 2500 SLT 4DR 4WD	2S	3.5 - 4.5	M	661	4									17	16	14	14	12	13	11	12	11	11	10	9	8
7332	DENALI 4DR 4WD	K63	2.5 - 3.5	M	658	3	25	25	25	24	23	23	22	22	21	20	18	18	16	15	14	14	13	13	11	11	10
7352	HYBRID 4DR 4WD	-	3.5 - 4.5	M	650	4									20	19	17	17	15	15							
	YUKON MPV ALL WHEEL DRIVE																										
7233	XL DENALI 4DR AWD	2S	2.5 - 3.5	M	664	3	25	25	24	23	22	22	21	21	20	20	18	18	16	15	14	14	13	12	10	9	8
	HONDA																										
	ACCORD MPV 2 WHEEL DRIVE																										
1871	SPORT 2.0 4DR	-	Up to 2.5	M	903	2	17	17	17	17																	
	ACCORD WAGON ALL WHEEL DRIVE																										
213	EX-L 4DR	-	Up to 2.5	W	1002	2	16	16	16	16	15	15	14	14	12	12	11	11	9	9	8	7	6	6	5	5	4
274	EX-L V6 2DR	-	Up to 2.5	W	1008	2					16	16	15	15	14	14	13	13	11	10	9	9	8	7	6	5	4
209	LX 4DR	-	2.5 - 3.5	W	1000	3	15	15	15	15	14	14	13	13	12	12	11	11	9	8			5	5	4	4	3
225	SE 4DR	-	2.5 - 3.5	W	1003	3	15				15					12	11				8	8				5	

Veh Code	MAKE MODEL Series	V.I.N.	Gross Vehicle Weight	Body Codes	Weight	21	20	19	18	17	16	15	14	13	12	11	10	09	08	07	06	05	04	03	02	01
	HONDA																									
	CIVIC MPV 2 WHEEL DRIVE																									
251	LX 4DR	D78	Up to 2.5	M	780 2	15	15	15	15	14	14	13	12	11	10	10	10	9	9	8	8	6	5	4	4	3
	CIVIC WAGON 2 WHEEL DRIVE																									
210	DX 4DR	D78	Up to 2.5	W	1001 2	14	14	14	14	13	13	12	12	11	11	10	10	9	9	8	8	6	5	3	3	2
	CIVIC WAGON ALL WHEEL DRIVE																									
1823	LX 4DR HATCHBACK	-	3.5 - 4.5	W	1081 4		15	15	15	14																
252	SE 4DR	-	Up to 2.5	W	1005 2				14							9						6	5			
259	Si 2DR COUPE	-	2.5 - 3.5	W	1006 3		16	16	16	15		13	13	12	12	11	11	10	10	9	9	7	7	6	6	5
1094	Si 4DR	-	3.5 - 4.5	W	1033 4		16	16	16	14		13	13	12	12	11	11	10	10	8		6	5			
	FIT MPV 2 WHEEL DRIVE																									
1429	DX 5DR	D78	Up to 2.5	M	782 2		13	13	13	12	12	11	11	10	10	9	9	8	8	7						
	FIT WAGON ALL WHEEL DRIVE																									
1430	EX 5DR	-	2.5 - 3.5	W	1043 3		15	15	15	14	13	12	12	11	11	10	10	9	9	8						
	HONDA TRUCK/VAN																									
	CROSSTOUR WAGON 4 WHEEL DRIVE																									
1771	EX-L V6 4DR 4WD	-	Up to 2.5	W	1087 2								15	14	14											
	CR-V MPV ALL WHEEL DRIVE																									
271	EX 4DR AWD	D78	2.5 - 3.5	M	1007 3	17	17	17	17	16	16	15	14	13	13	12	12	10	10	9	8	7	7	6	6	5
	CR-V WAGON 2 WHEEL DRIVE																									
1031	EX 4DR 2WD	-	2.5 - 3.5	W	1029 3	15	15	15	15	14	14	13	13	12	11	10	10	9	8	7	7	6	6	5	5	4
	ELEMENT MPV 2 WHEEL DRIVE																									
1063	EX 4DR 2WD	H18	Up to 2.5	M	802 2											12	12	11	10	9	9	8	7	6		

RATING GROUP TABLE I

Veh Code	MAKE MODEL Series	V.I.N.	Gross Vehicle Weight	Body Codes	Weight	21	20	19	18	17	16	15	14	13	12	11	10	09	08	07	06	05	04	03	02	01
	HONDA TRUCK/VAN																									
	ELEMENT MPV 4 WHEEL DRIVE																									
1064	EX 4DR 4WD	H27	Up to 2.5	M	803 2											12	12	11	11	10	10	9	8	7		
	HR-V MPV 2 WHEEL DRIVE																									
1774	LX 4DR 2WD	D78	Up to 2.5	M	781 2	14	14	14	14	13	13															
	HR-V MPV ALL WHEEL DRIVE																									
1775	LX 4DR AWD	-	Up to 2.5	M	1074 2	15	15	15	15	14	14															
	ODYSSEY MPV 2 WHEEL DRIVE																									
1387	ELITE / TOURING	L38	2.5 - 3.5	M	805 3	19	19	18	18	17	17	16	16	14	13	12	12	11	11	10	10	8				
	ODYSSEY VAN 2 WHEEL DRIVE																									
914	LX / SE / EX / EX-L	-	2.5 - 3.5	1	1021 3	18	18	18	18	16	16	15	14	13	12	11	11	10	9	7	7	6	6	5	5	4
	PILOT MPV 4 WHEEL DRIVE																									
1517	ELITE 4DR 4WD	5FN	2.5 - 3.5	M	801 3	20	20	20	20	19	19	18	17	16	15	14	14	13								
996	EX 4DR 4WD	F18	Up to 2.5	M	801 2	19	19	19	19	18	18	17	17	15	14	13	13	12	12	10	10	9	9	8		
1513	4DR 4WD	-	2.5 - 3.5	M	1375 3														11							
	PILOT MPV 2 WHEEL DRIVE																									
1512	4DR 2WD	-	2.5 - 3.5	M	1374 3														10							
1511	EX-L 4DR 2WD	-	2.5 - 3.5	M	1049 3			17		16	16	15	15	14	13	12	12	11	11	10	10					
	RIDGELINE PICK UP 4 WHEEL DRIVE																									
1410	EX-L 4WD	K16	2.5 - 3.5	0	804 3		19	19	19	18			17	16	15	14	14	12	11	10	9					
	RIDGELINE WAGON 4 WHEEL DRIVE																									
1409	SPORT 4WD	-	2.5 - 3.5	W	1041 3		18	18	18	17			16	14	14	13	13	11	10	9	9					

Veh Code	MAKE MODEL Series	V.I.N.	Gross Vehicle Weight	Body Codes	Weight	21	20	19	18	17	16	15	14	13	12	11	10	09	08	07	06	05	04	03	02	01
	HUMMER																									
	HUMMER H2 MPV ALL WHEEL DRIVE																									
1504	4DR AWD	N23	3.5 - 4.5	M	712 4												16	16	16	15	15	15	15	14		
1505	SUT 4DR AWD	N22	3.5 - 4.5	M	713 4												16	16	16	14	14	14				
	HUMMER H3 MPV 4 WHEEL DRIVE																									
1506	4DR 4WD	N13	2.5 - 3.5	M	715 3												11	11	11	10	10					
	HYUNDAI																									
	ACCENT MPV 2 WHEEL DRIVE																									
532	ESSENTIAL 4DR	-	Up to 2.5	M	815 2			14	14	13	12	11	11	10	10	9	9	8	8	7	7	6	5	4	4	3
	ACCENT WAGON 2 WHEEL DRIVE																									
531	GL 3DR	-	Up to 2.5	W	810 2											8	8	7	8	7	6	5	5	4	4	3
1616	GL 5DR	-	Up to 2.5	W	818 2		14	14	14	13	12	11	11	10	10											
	ELANTRA MPV 2 WHEEL DRIVE																									
687	GT GL 5DR	-	Up to 2.5	M	816 2		15	15	15	14	14	13	12	11							8	7	6	5	5	4
	ELANTRA WAGON ALL WHEEL DRIVE																									
528	GLS 4DR	-	3.5 - 4.5	W	1013 4	14	14	14	14	13	13	12	12	11	11	10	10	9	9	8	7	6	6	5	5	4
1542	TOURING GL 5DR	-	Up to 2.5	W	1054 2										10	9	9	9								
	GENESIS WAGON ALL WHEEL DRIVE																									
1543	2.0T 2DR	-	3.5 - 4.5	W	1055 4								14	12	12	11	11									
1518	V6 4DR	-	Up to 2.5	W	1050 2							16	16	14	13	12	12	11								
	SONATA WAGON ALL WHEEL DRIVE																									
756	ESSENTIAL 4DR	-	3.5 - 4.5	W	1017 4	15	15	15	15	14	14	13	13	12	12	11	11	10	10	8	8	7	6	5	5	4

RATING GROUP TABLE I

Veh Code	MAKE MODEL Series	V.I.N.	Gross Vehicle Weight	Body Codes Weight	Rating Group 21	20	19	18	17	16	15	14	13	12	11	10	09	08	07	06	05	04	03	02	01
	HYUNDAI TRUCK/VAN																								
	ENTOURAGE VAN ALL WHEEL DRIVE																								
1431	GL	-	2.5 - 3.5	1 1044 3												9	9	9	8						
	KONA MPV 2 WHEEL DRIVE																								
1889	ESSENTIAL 4DR 2WD	-	Up to 2.5	M 1412 2	14	14	14	14																	
1924	ESSENTIAL ELECTRIC 4DR 2WD	-	Up to 2.5	M 1415 2	18	18	18																		
	KONA MPV ALL WHEEL DRIVE																								
1890	ESSENTIAL 4DR AWD	-	Up to 2.5	M 1413 2	15	15	15	15																	
1891	TREND 1.6T 4DR AWD	-	Up to 2.5	M 1414 2	15	15	15	15																	
	PALISADE MPV ALL WHEEL DRIVE																								
1937	ESSENTIAL V6 4DR AWD	-	Up to 2.5	M 1355 2	17	17																			
1938	LUXURY V6 4DR AWD	-	Up to 2.5	M 899 2	19	19																			
	SANTA FE MPV 2 WHEEL DRIVE																								
950	ESSENTIAL 4DR 2WD	5XY; ZT3LBGG	Up to 2.5	M 809 2	15	14	13	12	11	11	10	10	9	9	8	8				8	7	7	6	6	5
951	GL V6 4DR 2WD	B12	Up to 2.5	M 811 2										11	10	10	9	10	9	9	8	8	7	7	6
1657	XL ESSENTIAL V6 4DR 2WD	-	2.5 - 3.5	M 1064 3			15	14	13	13	12	12	11												
	SANTA FE MPV ALL WHEEL DRIVE																								
936	GL V6 4DR AWD	C73	Up to 2.5	M 810 2										11	10	10	9	9	9	9	8	8	7	7	6
1910	LUXURY 2.0T 4DR AWD	C73	Up to 2.5	M 898 2		17	17																		
1645	SPORT 2.0T 4DR AWD	5XY; ZUDLADG	Up to 2.5	M 817 2		16	15	15	14	14	13	13	12												
1658	XL ESSENTIAL V6 4DR AWD	C73	Up to 2.5	M 814 2			15	15	14	14	13	13	12												
	SANTA FE PICK UP ALL WHEEL DRIVE																								
1581	ESSENTIAL 4DR AWD	-	3.5 - 4.5	0 1058 4	16	15	15	15	14	14	13	13	11	10	9	9									
	TUCSON MPV 2 WHEEL DRIVE																								
1297	PREFERRED 4DR 2WD	-	Up to 2.5	M 819 2	15	15	15	15	14	14	13	13	12	12	11	11	9	9	8	8	7				
	TUCSON MPV 4 WHEEL DRIVE																								
1299	GL V6 4DR 4WD	-	Up to 2.5	M 820 2													11	11	10	10	8				
	TUCSON MPV ALL WHEEL DRIVE																								
1776	1.6T 4DR AWD	-	Up to 2.5	M 821 2				17	16	16															
1417	ESSENTIAL 4DR AWD	-	Up to 2.5	M 822 2	16	16	16	16	15	15	14	14	13	13	12	12			9	9	8				

Veh Code	MAKE MODEL Series	V.I.N.	Gross Vehicle Weight	Body Codes	Weight		Rating Group 21	20	19	18	17	16	15	14	13	12	11	10	09	08	07	06	05	04	03	02	01
	HYUNDAI TRUCK/VAN																										
	VERACRUZ MPV 2 WHEEL DRIVE																										
1472	GLS V6 4DR 2WD	C73	2.5 - 3.5	M	815	3													11	11	10						
1473	LIMITED V6 4DR 2WD	C73	2.5 - 3.5	M	816	3													12	12	11						
	VERACRUZ MPV ALL WHEEL DRIVE																										
1460	LIMITED V6 4DR AWD	C73	2.5 - 3.5	M	814	3										16	15	15	14	14	13						
	INFINITI																										
	G35 MPV 2 WHEEL DRIVE																										
1050	2DR	R09	Up to 2.5	M	746	2															11	11	10	9	8		
	Q50 WAGON ALL WHEEL DRIVE																										
1665	PURE 3.0T 4DR AWD	-	3.5 - 4.5	W	1066	4	19	19	19	19	18	18	17	17													
	INFINITI TRUCK/VAN																										
	EX35 MPV ALL WHEEL DRIVE																										
1484	4DR AWD	R09	2.5 - 3.5	M	745	3										14	13	13	12	12							
	FX35 PICK UP ALL WHEEL DRIVE																										
1071	4DR AWD	-	2.5 - 3.5	0	1030	3										17	15	15	14	14	13	13	12	11	10		
	FX45 MPV ALL WHEEL DRIVE																										
1072	4DR AWD	S08	Up to 2.5	M	813	2														15	14	14	12	12	11		
	JX35 PICK UP ALL WHEEL DRIVE																										
1628	4DR AWD	-	Up to 2.5	0	1061	2									16												
	QX4 MPV 4 WHEEL DRIVE																								9	9	8
920	4DR 4WD	R09	Up to 2.5	M	740	2																					

RATING GROUP TABLE I

Veh Code	MAKE MODEL Series	V.I.N.	Gross Vehicle Weight	Body Codes Weight	Rating Group 21	20	19	18	17	16	15	14	13	12	11	10	09	08	07	06	05	04	03	02	01
	INFINITI TRUCK/VAN																								
	QX50 MPV ALL WHEEL DRIVE																								
1846	4DR AWD	-	2.5 - 3.5	M 1082 3					16	16	15	15													
	QX56 MPV 4 WHEEL DRIVE																								
1259	4DR 4WD	R09	2.5 - 3.5	M 741 3									20	19	17	17	16	18	16	16	15	14			
	QX60 MPV ALL WHEEL DRIVE																								
1749	PURE 4DR AWD	-	Up to 2.5	M 747 2		20	20	20	19	19	17	17													
1753	HYBRID 4DR AWD	-	3.5 - 4.5	M 1071 4					19	19	18	18													
	QX70 VAN ALL WHEEL DRIVE																								
1668	3.7 4DR AWD	-	3.5 - 4.5	1 1067 4					20	20	19	19													
	QX80 MPV ALL WHEEL DRIVE																								
1670	PROACTIVE 4DR AWD	-	2.5 - 3.5	M 200 3	25	25	24	23	22	22	21	21													
	ISUZU TRUCK/VAN																								
	01-81	5,6,7																							
	80	3,4,5																							
	79-69	4,5,6																							
	RODEO MPV 2 WHEEL DRIVE																								
6715	LSE 4DR 2WD	G58	Up to 2.5	M 778 2																			8	8	7
	RODEO MPV 4 WHEEL DRIVE																								
6717	S 4DR 4WD	Y, M58	Up to 2.5	M 779 2																		8	7	7	6
	TROOPER MPV 4 WHEEL DRIVE																								
6659	4DR 4WD	H, J58	Up to 2.5	M 777 2																				8	7
	JEEP																								
	01-81	5,6,7																							
	80	3,4,5																							
	79-69	4,5,6																							
	CHEROKEE MPV 2 WHEEL DRIVE																								
1811	SPORT 4DR 2WD	-	2.5 - 3.5	M 1079 3	16	16	16	16	15	14	13	13													6

Veh Code	MAKE MODEL Series	V.I.N.	Gross Vehicle Weight	Body Codes	Weight		21	20	19	18	17	16	15	14	13	12	11	10	09	08	07	06	05	04	03	02	01
	JEEP																										
	CHEROKEE MPV 4 WHEEL DRIVE																										
1812	SPORT 4DR 4WD	-	2.5 - 3.5	M	779	3	16	16	16	16	15	15	14	14													6
	CHEROKEE WAGON 2 WHEEL DRIVE																										
7178	2DR 2WD	73-8*; T27, 28; 81-3	Up to 2.5	W	706	2																					5
	CHEROKEE WAGON 4 WHEEL DRIVE																										
7188	4DR 4WD	J27, 28; N78	Up to 2.5	W	727	2																					5
7820	LIMITED 4DR 4WD	J27, 28; N78	Up to 2.5	W	730	2	17	17	17	17	16	15	14	14													6
	CHEROKEE VAN 4 WHEEL DRIVE																										
7854	OVERLAND 4DR 4WD	-	2.5 - 3.5	1	1304	3		17	17	17	16	16															
	COMMANDER PICK UP 4 WHEEL DRIVE																										
7091	LIMITED 4DR 4WD	G58	2.5 - 3.5	0	735	3												14	13	13	11	11					
	COMPASS MPV 2 WHEEL DRIVE																										
7239	SPORT 4DR 2WD	T47	Up to 2.5	M	710	2	15	15	15	15	13	13	12	12	11	11	10	10	9	9	7						
	COMPASS MPV 4 WHEEL DRIVE																										
7237	SPORT 4DR 4WD	T47	Up to 2.5	M	712	2	16	16	16	16	15	14	13	13	12	11	10	10	9	9	8						
	GLADIATOR PICK UP 4 WHEEL DRIVE																										
7074	SPORT 4DR 4WD	-	Up to 2.5	0	1387	2	19	18																			
	GRAND CHEROKEE MPV 4 WHEEL DRIVE																										
7181	LAREDO 4DR 4WD	-	2.5 - 3.5	M	721	3	18	18	18	18	17	17	16	16	15	15	13	13	11	10	9	9	8	9	8	8	7
7241	LAREDO 4DR 4WD DIESEL	R4	2.5 - 3.5	M	725	3													12	11	10						
7200	SRT 4DR 4WD	-	2.5 - 3.5	M	722	3	24	24	24	23	21	21	20	19	18	17		14	13	13	12	12					
	GRAND CHEROKEE WAGON 2 WHEEL DRIVE																										
7184	LIMITED 4DR 2WD	-	Up to 2.5	W	1421	2				20		19	18	17	16	15	14	14	13	13	12	11	10	10	9	9	8
7248	LIMITED 4DR 2WD DIESEL	-	Up to 2.5	W	1423	2														13	12						
	GRAND CHEROKEE WAGON 4 WHEEL DRIVE																										
7182	LIMITED 4DR 4WD	Z78	Up to 2.5	W	729	2	21	21	21	20	19	19	18	17	16	16	14	14	13	12	11	11	9	10	9	9	8
7242	OVERLAND 4DR 4WD DIESEL	-	Up to 2.5	W	1422	2				22	20	20	19	18					13	13	11						
7083	TRACKHAWK 4DR 4WD	-	Up to 2.5	W	778	2	31	31	31	31																	

RATING GROUP TABLE I

Veh Code	MAKE MODEL Series	V.I.N.	Gross Vehicle Weight	Body Codes Weight			Rating Group 21	20	19	18	17	16	15	14	13	12	11	10	09	08	07	06	05	04	03	02	01
	JEEP																										
	01-81	5,6,7																									
	LIBERTY MPV 2 WHEEL DRIVE																										
7096	LIMITED 4DR 2WD	-	Up to 2.5	M	730	2										13			11	10	9	9	7	7	6	6	
7149	SPORT 4DR 2WD	-	Up to 2.5	M	732	2										13	12	12	11	10	9	9	7	6	5	5	
	LIBERTY MPV 4 WHEEL DRIVE																										
7095	LIMITED 4DR 4WD	K92	Up to 2.5	M	731	2										13	12	12	10	10	9	9	8	7	6	6	
7097	SPORT 4DR 4WD	-	Up to 2.5	M	733	2										13	12	12	11	10	9	9	8	7	6	5	
7093	SPORT 4DR 4WD DIESEL	-	2.5 - 3.5	M	267	3																9	8				
	PATRIOT MPV 4 WHEEL DRIVE																										
7085	SPORT 4DR 4WD	-	Up to 2.5	M	707	2					14	14	12	12	11	11	10	10	9	9	8						
	PATRIOT WAGON 2 WHEEL DRIVE																										
7086	SPORT 4DR 2WD	-	Up to 2.5	W	780	2					13	13	12	12	11	11	10	10	9	9	7						
	PATRIOT WAGON 4 WHEEL DRIVE																										
7084	LIMITED 4DR 4WD	-	Up to 2.5	W	778	2							14	13	12	12	11	11	10	10	8						
	RENEGADE MPV 4 WHEEL DRIVE																										
7847	NORTH 4DR 4WD	-	2.5 - 3.5	M	1301	3	15	15	15	15	14	14	13														
	TJ MPV 4 WHEEL DRIVE																										
7185	SE 4WD	A29	Up to 2.5	M	718	2																8	7	7	6	6	5
7186	SPORT 4WD	A69	Up to 2.5	M	720	2																9	8	8	7	7	6
	WRANGLER MPV 4 WHEEL DRIVE																										
7098	RUBICON 4WD	A49	Up to 2.5	M	734	2	18	17	17	16	15	15	14	14	13	13	11	11	10	11	10	10	9	8	7	7	6
7099	SE 4WD	-	Up to 2.5	M	735	2																	7	7	6	6	5
7088	UNLIMITED SAHARA 4DR 4WD	K54; P64	2.5 - 3.5	M	266	3	18	18	18	17	16	16	15	15	13	13	12	12	11	10	9						

Veh Code	MAKE MODEL Series	V.I.N.	Gross Vehicle Weight	Body Codes Weight	Rating Group 21	20	19	18	17	16	15	14	13	12	11	10	09	08	07	06	05	04	03	02	01
	KIA																								
	01-86	5,6,7																							
	OPTIMA WAGON 2 WHEEL DRIVE																								
1597	SX TURBO 4DR	-	2.5 - 3.5	W 1390 2			16	16	14	14	13	13	12	12	11										
	OPTIMA WAGON ALL WHEEL DRIVE																								
1441	EX 4DR	-	Up to 2.5	W 1046 2		15	15	15	14	14	13	13	12	12	11		9	9	8	7	6	6	5	5	4
	RIO WAGON ALL WHEEL DRIVE																								
500	LX+ 4DR	-	2.5 - 3.5	W 1012 3		13	13	13	12	12	11	11	10	9	8	8	7	8	7	6	5	5	4	4	3
	RIO5 MPV 4 WHEEL DRIVE																								
1416	EX 5DR	5A	Up to 2.5	M 997 2	13	13	13	13	12	12	11	11	10	9	8	8	7	8	7	7					
	RONDO MPV 2 WHEEL DRIVE																								
1443	EX 5DR	5A	Up to 2.5	M 990 2					14	14	13	13		11	10	10	9	9	8						
	SPECTRA5 WAGON ALL WHEEL DRIVE																								
1291	SX 5DR	-	Up to 2.5	W 1038 2													8	9	8	8	7				
	KIA TRUCK/VAN																								
	01-86	5,6,7																							
	BORREGO MPV 4 WHEEL DRIVE																								
1527	EX V8 4DR 4WD	-	2.5 - 3.5	M 1052 3											13	13	12								
	SEDONA MPV 2 WHEEL DRIVE																								
685	SX TECH	P13	Up to 2.5	M 852 2	15	15	14	14	13	13	12	12		11	10	10	9	9	7	7	6	6	5	5	
	SORENTO MPV ALL WHEEL DRIVE																								
1046	EX V6 4DR AWD	C73	2.5 - 3.5	M 996 3		16	16	16	15	15	14	14	13	12	11		10	10	9	9	8	8	7		
1575	LX PREMIUM 4DR AWD	C73	2.5 - 3.5	M 998 3	15	15	15	15	14	14	13	13	12	11	10										
1850	SX TURBO 4DR AWD	C73	2.5 - 3.5	M 999 3	17			16	15	15															
	SORENTO MPV 2 WHEEL DRIVE																								
1574	LX 4DR 2WD	-	2.5 - 3.5	M 1056 3			13	13	12	12	11	10	9	8	8										

RATING GROUP TABLE I

Veh Code	MAKE MODEL Series	V.I.N.	Gross Vehicle Weight	Body Codes	Weight	21	20	19	18	17	16	15	14	13	12	11	10	09	08	07	06	05	04	03	02	01
	KIA TRUCK/VAN																									
	99-87	4,5																								
	SOUL MPV 4 WHEEL DRIVE																									
1547	EX 5DR	5A	Up to 2.5	M	998 2	15	15	15	15	14	14	13	13	11	11	10	10									
1546	LX 5DR	5A	Up to 2.5	M	994 2	13	13	13	13	12	12	11	11	10	10	9	9									
	SOUL MPV ALL WHEEL DRIVE																									
1851	SX TURBO 5DR	-	Up to 2.5	M	1083 2			14	14	13																
	SPORTAGE MPV 2 WHEEL DRIVE																									
590	LX 4DR 2WD	F72	Up to 2.5	M	999 2	14	14	14	14	13	13	12	12	11	11	10	10	9	9	8	8	7			5	4
	SPORTAGE MPV ALL WHEEL DRIVE																									
545	EX PREMIUM 4DR AWD	A72	Up to 2.5	M	998 2	16	16	16	16	15	15	14	14	13	12	11	11	10	10	8	8	7			6	5
1599	SX TURBO 4DR AWD	-	2.5 - 3.5	M	1059 3	18	18	18	18	17	16	15	14	12	10	11										
	SPORTAGE PICK UP ALL WHEEL DRIVE																									
1403	LX V6 4DR AWD	-	Up to 2.5	0	1040 2												12	11	11	10	10	9				
	LAND ROVER																									
	99-87	4,5																								
	DISCOVERY MPV 4 WHEEL DRIVE																									
7353	HSE 4DR 4WD	-	2.5 - 3.5	M	989 3			24	24	22													12	11	11	10
7328	SE 4DR 4WD	J, TY	2.5 - 3.5	M	994 3		22	21	21	20													12	11	11	10
	FREELANDER MPV ALL WHEEL DRIVE																									
7322	SE 4DR AWD	PA	Up to 2.5	M	711 2																	9	9	8	8	
	LR3 MPV 4 WHEEL DRIVE																									
7341	SE V8 4DR 4WD	-	3.5 - 4.5	M	990 4													15	15	14	14	13				

Veh Code	MAKE MODEL Series	V.I.N.	Gross Vehicle Weight	Body Codes	Weight		Rating Group 21	20	19	18	17	16	15	14	13	12	11	10	09	08	07	06	05	04	03	02	01
	LAND ROVER																										
	RANGE ROVER MPV 4 WHEEL DRIVE																										
7329	4.0 SE 4DR 4WD	PC, V	2.5 - 3.5	M	997	3																					16
7325	4.4 HSE 4DR 4WD	PA	2.5 - 3.5	M	990	3	33	31	30			28	27	27					22	23	22	22	21	21	20		
7348	SPORT SE 4DR 4WD	-	2.5 - 3.5	M	991	3	27	26	25	25	24	24	23	22	21	20	18	18	17	18	17	17					
7349	SPORT SUPERCHARGED 4DR 4WD	-	2.5 - 3.5	M	995	3	30	29	29	29	27	27	26	25	24	23	21	21	20	21	20	20					
7344	SUPERCHARGED 4DR 4WD	-	3.5 - 4.5	M	992	4	38	36	36	35	33	32	31	30	29	28	26	26	25	26	25	24					
7359	EVOQUE HSE 4DR 4WD	-	Up to 2.5	M	713	2	19	19	19	19	17	17	16	16	14	14											
	LEXUS																										
	01-96	5,6,7																									
	ES WAGON ALL WHEEL DRIVE																										
1432	350 4DR	-	3.5 - 4.5	W	1045	4	18	18	18	18	17	17	16	15	14	14	13	13	11	11	10						
	ES MPV ALL WHEEL DRIVE																										
1643	300h 4DR	-	2.5 - 3.5	M	1063	3	18	18	18	18	17	17	16	15	14												
	IS WAGON ALL WHEEL DRIVE																										
1780	300 4DR AWD	-	2.5 - 3.5	W	1075	3	19	19	19	19	18	18															
1588	350 4DR AWD	-	Up to 2.5	W	1416	2	21	21	21	21	20	20	18	18	18	17	16										
	LEXUS TRUCK/VAN																										
	01																										
	GX MPV ALL WHEEL DRIVE																										
1573	460 4DR AWD	T20	2.5 - 3.5	M	847	3	24	24	23	23	21	20	19	19	18	18	17	17									
1080	470 4DR AWD	T20	2.5 - 3.5	M	848	3													15	16	15	16	14	14	13		
	LX MPV 4 WHEEL DRIVE																										
932	470 4DR 4WD	T00	2.5 - 3.5	M	851	3															21	21	20	19	17	17	16
	NX WAGON ALL WHEEL DRIVE																										
8911	200t 4DR AWD	-	Up to 2.5	W	1315	2					18	18	17														
	RX MPV 4 WHEEL DRIVE																										
931	300 4DR 4WD	F10	2.5 - 3.5	M	849	3																			11	11	10

RATING GROUP TABLE I

Veh Code	MAKE MODEL Series	V.I.N.	Gross Vehicle Weight	Body Codes Weight	Rating Group 21	20	19	18	17	16	15	14	13	12	11	10	09	08	07	06	05	04	03	02	01
	LEXUS TRUCK/VAN																								
	01																								
	RX **MPV** **ALL WHEEL DRIVE**																								
1074	330 4DR AWD	-	2.5 - 3.5	M 853 3																12	11	11			
1426	350 4DR AWD	-	Up to 2.5	M 845 2	21	21	20	19	18	18	17	16	15	15	14	14	13	13	12						
1892	350L 4DR AWD	-	2.5 - 3.5	M 1085 3	22	22	22	22																	
	LINCOLN																								
	01																								
	MKZ **MPV** **ALL WHEEL DRIVE**																								
4144	4DR AWD	-	Up to 2.5	M 861 2		20	20	20	19	18	17	17	15	14	12	12	11	11	10						
	TOWN CAR **MPV** **2 WHEEL DRIVE**																								
4129	EXECUTIVE 4DR	-	Up to 2.5	M 850 2														14	13	13	12	11	10	10	9
	LINCOLN TRUCK/VAN																								
	01																								
	AVIATOR **MPV** **ALL WHEEL DRIVE**																								
4139	4DR AWD	U78	2.5 - 3.5	M 856 3	22	22															13	13	12		
	MARK **PICK UP** **4 WHEEL DRIVE**																								
4141	LT 4WD	W18	2.5 - 3.5	0 857 3														13	11	11					
	MKC **MPV** **ALL WHEEL DRIVE**																								
4159	SELECT 4DR AWD	-	Up to 2.5	M 860 2			17	17	16	15	14														
	MKT **MPV** **ALL WHEEL DRIVE**																								
4154	4DR AWD	J5	2.5 - 3.5	M 859 3				18	16	16	15	15	14	14	13	13									
4156	ECOBOOST 4DR AWD	-	2.5 - 3.5	M 860 3			20	19	18	17	16	16	14	14	13	13									
	MKX **MPV** **ALL WHEEL DRIVE**																								
4146	4DR AWD	U88	2.5 - 3.5	M 858 3				18	16	16	15	15	14	14	12	12	11	12	11						

Veh Code	MAKE MODEL Series	V.I.N.	Gross Vehicle Weight	Body Codes	Weight		21	20	19	18	17	16	15	14	13	12	11	10	09	08	07	06	05	04	03	02	01
	LINCOLN TRUCK/VAN																										
	NAVIGATOR MPV 4 WHEEL DRIVE																										
4136	4DR 4WD	U28	2.5 - 3.5	M	855	3	28	27	26	26	24	24	23	22	20	19	17	17	16	17	16	16	14	14	13	12	11
4148	L RESERVE 4DR 4WD	-	2.5 - 3.5	M	857	3	29	28	27	27	24	23	22	22	20	19	17	17	16	17	16						
	MAZDA																										
	MAZDA2 MPV 2 WHEEL DRIVE																										
7796	GX 5DR	-	Up to 2.5	M	901	2								11	10	9	8										
	MAZDA3 MPV 2 WHEEL DRIVE																										
7586	GS SKY 4DR	-	Up to 2.5	M	907	2				14	13	13	12	12	11	11											
	MAZDA3 WAGON 2 WHEEL DRIVE																										
7724	GS 4DR	-	Up to 2.5	W	909	2	14	14	14						10	11	9	9	8	9	8	7	6	5			
	MAZDA3 WAGON ALL WHEEL DRIVE																										
7726	5DR	-	3.5 - 4.5	W	1295	4	16	16	16						12	12	10	10	9	10	9	8	7	7			
7725	GT 4DR	-	Up to 2.5	W	1294	2	15	15	15						12	12	10	10	9	10	9	8	7	7			
	MAZDA5 WAGON ALL WHEEL DRIVE																										
7741	GS 5DR	-	3.5 - 4.5	W	1297	4					14	14	13	13	12	12		11	9	10	8	8					
	MAZDA6 WAGON ALL WHEEL DRIVE																										
7719	GS 4DR	-	Up to 2.5	W	1293	2	16	16	16	16	15	15	14	13	12	12	11	11	10	10	9	8	7	6	5		
	MAZDA6 PICK UP ALL WHEEL DRIVE																										
7728	SPORT GS V6 5DR	-	2.5 - 3.5	0	1296	3														10	9	9	7	7			
	MAZDASPEED3 WAGON ALL WHEEL DRIVE																										
7754	5DR	-	2.5 - 3.5	W	1298	3									13	13	12	12	10	10	9						
	PROTEGÉ WAGON ALL WHEEL DRIVE																										
366	LX 4DR	-	Up to 2.5	W	1010	2																			5	5	4

RATING GROUP TABLE I

Veh Code	MAKE MODEL Series	V.I.N.	Gross Vehicle Weight	Body Codes Weight	Rating Group 21	20	19	18	17	16	15	14	13	12	11	10	09	08	07	06	05	04	03	02	01
	MAZDA TRUCK/VAN																								
	01-86	5,6,7																							
	B2300 PICK UP 2 WHEEL DRIVE																								
978	SHORT BOX 2WD	R12	Up to 2.5	0 882 2												9	8	7	7	7	6	6	5	5	4
	B2500 PICK UP ALL WHEEL DRIVE																								
990	SHORT BOX 2WD	-	2.5 - 3.5	0 1025 3																					4
	B3000 PICK UP 2 WHEEL DRIVE																								
979	CAB PLUS 2WD	R16	Up to 2.5	0 886 2																	6	6	5	5	4
992	CAB PLUS 4DR 2WD	R46	Up to 2.5	0 884 2														8	7	7	6	6	5	5	4
	B4000 PICK UP 2 WHEEL DRIVE																								
984	CAB PLUS 2WD	R16	Up to 2.5	0 883 2																	8	7	6	5	
993	CAB PLUS 4DR 2WD	R46	Up to 2.5	0 885 2													8	9	8	7	6	6	5	5	4
	B4000 PICK UP 4 WHEEL DRIVE																								
995	CAB PLUS 4DR 4WD	R47	Up to 2.5	0 887 2												11	9	9	9	9	8	7	6	6	5
	CX-30 MPV ALL WHEEL DRIVE																								
7068	GS 4DR AWD	-	Up to 2.5	M 1384 2	16	16																			
	CX-5 MPV 2 WHEEL DRIVE																								
7840	GS 4DR 2WD	-	Up to 2.5	M 915 2	15	15	15	15	14	14	13	13	12												
	CX-5 MPV ALL WHEEL DRIVE																								
7841	GS 4DR AWD	-	Up to 2.5	M 916 2	16	16	16	16	15	15	14	14	13												
	CX-7 MPV 2 WHEEL DRIVE																								
7743	GS 4DR 2WD	R29	Up to 2.5	M 908 2											12	12	10	11	10						
7793	GX 4DR 2WD	1A0	Up to 2.5	M 911 2										13	12	12									
	CX-7 MPV 4 WHEEL DRIVE																								
7744	GS 4DR 4WD	R29	Up to 2.5	M 910 2										14	13	13	11	11	10						
	CX-9 MPV ALL WHEEL DRIVE																								
7761	GS 4DR AWD	B38	Up to 2.5	M 905 2	18	18	18	18	17	17	16	15	14	14	13	13	12	12	11						

Veh Code	MAKE MODEL Series	V.I.N.	Gross Vehicle Weight	Body Codes Weight	Rating Group 21	20	19	18	17	16	15	14	13	12	11	10	09	08	07	06	05	04	03	02	01
	MAZDA TRUCK/VAN																								
	01-86	5,6,7																							
	CX-9 **WAGON** **ALL WHEEL DRIVE**																								
7853	SIGNATURE 4DR AWD	-	2.5 - 3.5	W 1303 3	19	19	19	19	18	18															
	MPV **VAN** **2 WHEEL DRIVE**																								
357	LX 2WD	V62	Up to 2.5	1 933 2																7	6	6	5	5	4
	MPV **MPV** **2 WHEEL DRIVE**																								
408	ES 2WD	-	Up to 2.5	M 784 2																8	7	7	6	6	5
	PICKUP **PICK UP** **2 WHEEL DRIVE**																								
344	CAB PLUS 2WD	F1, 2, 31; R12	Up to 2.5	0 931 2																				5	4
	PICKUP **PICK UP** **4 WHEEL DRIVE**																								
349	CAB PLUS 4WD	F4, 5, 61	Up to 2.5	0 932 2																				7	6
	TRIBUTE **MPV** **2 WHEEL DRIVE**																								
298	DX V6 4DR 2WD	-	Up to 2.5	M 881 2																		8	7	7	6
358	DX 4DR 2WD	-	Up to 2.5	M 880 2																		7	6	6	5
	TRIBUTE **MPV** **ALL WHEEL DRIVE**																								
299	DX 4DR AWD	-	2.5 - 3.5	M 880 3																		8	7	6	5
297	DX V6 4DR AWD	-	2.5 - 3.5	M 881 3																		9	8	8	7
7733	GS V6 4DR AWD	-	Up to 2.5	M 879 2											11	11	9	9		10	9				
	MERCEDES-BENZ																								
	01-86	5,6,7																							
	B200 **WAGON** **ALL WHEEL DRIVE**																								
9586	TURBO 5DR	-	2.5 - 3.5	W 1350 3											12	12	11	11	10	10					

RATING GROUP TABLE I

Veh Code	MAKE MODEL Series	V.I.N.	Gross Vehicle Weight	Body Codes Weight	Rating Group 21	20	19	18	17	16	15	14	13	12	11	10	09	08	07	06	05	04	03	02	01
	MERCEDES-BENZ																								
	C300 WAGON ALL WHEEL DRIVE																								
9059	4MATIC 4DR	-	2.5 - 3.5	W 1334 3		19	19	19	18	18	17	16	15	14	13	13	12	12							
	C63 MPV 2 WHEEL DRIVE																								
9050	4DR	GF77	Up to 2.5	M 427 2		24	23	23	22	22	21	20	19	19	17	17	16	16							
	CL550 WAGON 4 WHEEL DRIVE																								
9636	2DR	-	Up to 2.5	W 1407 2								33	32	32	30	30	29	29	28						
	E320W WAGON ALL WHEEL DRIVE																								
9268	4DR	-	2.5 - 3.5	W 1345 3																	15	15	14	14	13
	E400 WAGON 4 WHEEL DRIVE																								
9791	4MATIC 4DR	BE7C	Up to 2.5	W 985 2				23	22	22	21														
	MERCEDES-BENZ TRUCK																								
	G63 MPV ALL WHEEL DRIVE																								
8971	4DR AWD	-	Up to 2.5	M 753 2	41	41	39	38	37	37	36	36	34												
	GL350 MPV ALL WHEEL DRIVE																								
9687	BLUETEC 4DR AWD	-	2.5 - 3.5	M 1356 3						21	20	19	18	18	17	17									
	GL450 MPV 4 WHEEL DRIVE																								
9596	4DR 4WD	BA	2.5 - 3.5	M 425 3						22	20	20	19	19	18	18	18	18	16						
	GL63 WAGON ALL WHEEL DRIVE																								
9756	4DR AWD	-	Up to 2.5	W 1361 2						33	32	31	30												
	GLA250 WAGON ALL WHEEL DRIVE																								
8932	4DR AWD	-	2.5 - 3.5	W 1320 3	17	17	17	17	16	16	15														
	GLA45 MPV ALL WHEEL DRIVE																								
8933	4DR AWD	-	Up to 2.5	M 1411 2	20		19	19	18	18	17														

Veh Code	MAKE MODEL Series	V.I.N.	Gross Vehicle Weight	Body Codes	Weight	21	20	19	18	17	16	15	14	13	12	11	10	09	08	07	06	05	04	03	02	01
	MERCEDES-BENZ TRUCK																									
	GLC300 PICK UP ALL WHEEL DRIVE																									
8925	4DR AWD	-	2.5 - 3.5	0	1318 3	18	18	17	17	16	16															
	GLE350d WAGON ALL WHEEL DRIVE																									
9810	4DR AWD	-	Up to 2.5	W	1364 2					21	21															
	GLE400 MPV ALL WHEEL DRIVE																									
9811	4DR AWD	WD3	2.5 - 3.5	M	423 3			22	22	21	21															
	GLE43 MPV ALL WHEEL DRIVE																									
9828	4DR AWD	-	2.5 - 3.5	M	1368 3			24	24	23																
	GLE63 MPV ALL WHEEL DRIVE																									
9813	S 4DR AWD	-	2.5 - 3.5	M	1365 3	34		30	29	28	28															
	GLK250 MPV ALL WHEEL DRIVE																									
9757	BLUETEC 4DR AWD	-	2.5 - 3.5	M	1362 3							16	15	14												
	GLK350 WAGON ALL WHEEL DRIVE																									
9671	4DR AWD	-	Up to 2.5	W	1355 2							16	15	14	14	13	13									
	GLS63 WAGON ALL WHEEL DRIVE																									
8919	4DR AWD	-	2.5 - 3.5	W	1316 3	39		36	36	34																
	METRIS VAN 2 WHEEL DRIVE																									
9816	WB 126 CARGO VAN	WD3	2.5 - 3.5	1	426 3		16	16	16	15	15															
9853	WB 135 CARGO VAN	-	2.5 - 3.5	1	420 3		16	16	16																	
	ML320 MPV 4 WHEEL DRIVE																									
9630	BLUETEC 4DR 4WD	B57	2.5 - 3.5	M	419 3													14	14	12						
9293	ELEGANCE 4DR 4WD	B54	Up to 2.5	M	420 2																			11	10	9
	ML350 MPV 4 WHEEL DRIVE																									
9536	4DR 4WD	B57	2.5 - 3.5	M	421 3							19	19	18	17	15	15	14	14	13	13	12	12	11		
9684	BLUETEC 4DR 4WD	-	2.5 - 3.5	M	420 3							20	20	18	17	15	15									

RATING GROUP TABLE I

Veh Code	MAKE MODEL Series	V.I.N.	Gross Vehicle Weight	Body Codes	Weight		21	20	19	18	17	16	15	14	13	12	11	10	09	08	07	06	05	04	03	02	01
	MERCEDES-BENZ TRUCK																										
	01-81	5,6,7																									
	80-69	2,4,5																									
	ML430 MPV 4 WHEEL DRIVE																										
9297	4DR 4WD	B72	2.5 - 3.5	M	422	3																					11
	ML550 MPV 4 WHEEL DRIVE																										
9649	4DR 4WD	-	Up to 2.5	M	996	2							22	22	21	20	17	17	17	17							
	SPRINTER MPV 2 WHEEL DRIVE																										
9705	3500 WB 144 CARGO VAN DIESEL	-	3.5 - 4.5	M	428	4		19	19	19	18	18	17	17	16	15	14	14									
	SPRINTER VAN 2 WHEEL DRIVE																										
8676	1500 WB 144 CARGO VAN	-	3.5 - 4.5	1	701	4			17																		
9703	2500 WB 144 CARGO VAN DIESEL	BE7C	3.5 - 4.5	1	422	4		18	18	18	17	17	16	15	14	13	12	12									
9702	2500 WB 144 DIESEL	BE7C	3.5 - 4.5	1	421	4		20	19			18	17	16	16	16	14	13									
9706	2500 WB 170 CARGO VAN DIESEL	CB5	3.5 - 4.5	1	424	4		19	18	18	17	17	16	16	16	15	14	14									
9708	2500 WB 170 DIESEL	C3A	3.5 - 4.5	1	423	4		23	22	20	19	18	17	17	17	16	15	15									
9707	3500 WB 170 CARGO VAN DIESEL	BF4	3.5 - 4.5	1	426	4		20	20	19	18	18	17	17	16	15	14	14									
	SPRINTER VAN 4 WHEEL DRIVE																										
9802	2500 WB 144 (CARGO) 4WD DIESEL	BE7C	3.5 - 4.5	1	425	4		20	20	19	18	18	17														
9817	2500 WB 144 4WD DIESEL	-	3.5 - 4.5	1	1366	4		22	21	20	19	19															
9818	2500 WB 170 (CARGO) 4WD DIESEL	-	2.5 - 3.5	1	1367	3		21	21		19	19															
	MERCURY TRUCK/VAN																										
	98-84	8																									
	MOUNTAINEER MPV ALL WHEEL DRIVE																										
4384	PREMIER 4DR AWD	V11	Up to 2.5	M	382	2												13	11	11	10	10	9	9	8	8	7
	VILLAGER WAGON 2 WHEEL DRIVE																										
4379	ESTATE	V11	Up to 2.5	W	383	2																				5	4

Veh Code	MAKE MODEL Series	V.I.N.	Gross Vehicle Weight	Body Codes Weight	Rating Group 21	20	19	18	17	16	15	14	13	12	11	10	09	08	07	06	05	04	03	02	01
	MINI																								
	COOPER WAGON ALL WHEEL DRIVE																								
1605	COUNTRYMAN S ALL4 4DR	-	Up to 2.5	W 816 2	17	17	17	17	16	15	14	14	14	14	13										
	MITSUBISHI																								
	LANCER WAGON ALL WHEEL DRIVE																								
7927	ES 4DR	-	2.5 - 3.5	W 1306 3					13	13	12	12	11	11	10	10	9	9	7	7	6	6	5	5	
	MIRAGE WAGON 2 WHEEL DRIVE																								
7959	SE 5DR	-	Up to 2.5	W 114 2		13	13	13	12		11	10													
	MITSUBISHI TRUCK/VAN																								
	01-86	5,6,7																							
	ENDEAVOR MPV 2 WHEEL DRIVE																								
7940	LIMITED 4DR 2WD	N41	3.5 - 4.5	M 111 4																10	9	8			
	ENDEAVOR MPV ALL WHEEL DRIVE																								
7937	LS 4DR AWD	BE	Up to 2.5	M 113 2											13	13	13	12	11	11	9	8			
	ENDEAVOR VAN ALL WHEEL DRIVE																								
7938	LIMITED 4DR AWD	-	3.5 - 4.5	1 1307 4														12	11	11	9	9			
	MONTERO MPV 4 WHEEL DRIVE																								
7965	LIMITED V6 4DR 4WD	T31	2.5 - 3.5	M 111 3																11	10	10	8	8	7
7967	SPORT XLS 4DR 4WD	T31	2.5 - 3.5	M 110 3																		9	8	8	7
	OUTLANDER MPV 2 WHEEL DRIVE																								
7930	ES 4DR 2WD	-	Up to 2.5	M 1356 2				15	14	14	13	13	12	12	11	11	10	10	9	9	8	7	6		
	OUTLANDER MPV ALL WHEEL DRIVE																								
7931	ES 4DR AWD	Z41	Up to 2.5	M 112 2		16	16	16	15	15	14	14	13	12	11	11	10	11	10	10	8	8	7		
7868	GT HYBRID 4DR AWD	-	Up to 2.5	M 1305 2		18	18	18																	
	OUTLANDER PICK UP 4 WHEEL DRIVE																								
7952	GT V6 4DR 4WD	-	Up to 2.5	0 1308 2		17	17	17	16	16	15	15	14	14	12	12	11	11	10						

RATING GROUP TABLE I

Veh Code	MAKE MODEL Series	V.I.N.	Gross Vehicle Weight	Body Codes	Weight	21	20	19	18	17	16	15	14	13	12	11	10	09	08	07	06	05	04	03	02	01
	MITSUBISHI TRUCK/VAN																									
	RVR MPV 4 WHEEL DRIVE																									
7799	SE 4DR 4WD	-	Up to 2.5	M	913 2	16	16	16	16	15	15	14	13	12	12	11										
	RVR MPV 2 WHEEL DRIVE																									
7798	ES 4DR 2WD	-	2.5 - 3.5	M	1299 3	14	14	14	14	13	13	12	12	11	11	10										
	NISSAN																									
	ALTIMA MPV ALL WHEEL DRIVE																									
910	2.5 SV 4DR	-	2.5 - 3.5	M	1020 3				16	15	15	14	13	12	12	11	11	10	10	8	8	6	6	5	4	3
	ALTIMA WAGON 2 WHEEL DRIVE																									
1463	3.5 SR 2DR	-	Up to 2.5	W	910 2										13	11	11	9	9							
	ALTIMA WAGON ALL WHEEL DRIVE																									
956	3.5 SE 4DR	-	Up to 2.5	W	1024 2													10	10	9	9	8	8	7	7	
1263	3.5 SL 4DR	-	Up to 2.5	W	1037 2					17	16	15	14	13	13	12	12	10	10	9	9	8				
	LEAF WAGON 2 WHEEL DRIVE																									
1617	PREFERRED 5DR	F0	Up to 2.5	W	819 2	18	18	17	17	16	16	15	15	14	14	13										
	MAXIMA MPV 2 WHEEL DRIVE																									
1076	3.5 SL 4DR	-	Up to 2.5	M	843 2	19	19	19	19	18	18		16	15	14	13	13	11	12	12	12	11	11			
	MICRA MPV 2 WHEEL DRIVE																									
823	S 4DR HATCHBACK	-	Up to 2.5	M	931 2			12	12	11	11	10														
	SENTRA WAGON 2 WHEEL DRIVE																									
1082	1.8 S 4DR	A06, 07	Up to 2.5	W	972 2			13	13	12	12	11	11	10							7	6	6			
1437	2.0 S 4DR	A06, 07	Up to 2.5	W	976 2	13	13								10	9	9	8	8	7						
	VERSA MPV 2 WHEEL DRIVE																									
1433	1.8 S 5DR	C13	Up to 2.5	M	906 2										10	9	9	8	8	7						

Veh Code	MAKE MODEL Series	V.I.N.	Gross Vehicle Weight	Body Codes	Weight		Rating Group 21	20	19	18	17	16	15	14	13	12	11	10	09	08	07	06	05	04	03	02	01
	NISSAN																										
	01-86	5,6,7																									
	VERSA WAGON ALL WHEEL DRIVE																										
1663	NOTE S 5DR	-	2.5 - 3.5	W	1065	3			14	14	13	13	11	11													
1540	1.6 SV 4DR	-	3.5 - 4.5	W	1053	4	13			12	11	11	10	10	9	9	8	8	7								
1447	1.8 S 4DR	-	Up to 2.5	W	1047	2											9	9	8	8	7						
	NISSAN TRUCK/VAN																										
	01-86	5,6,7																									
	ARMADA MPV 4 WHEEL DRIVE																										
1390	PLATINUM 4DR 4WD	-	2.5 - 3.5	M	976	3		22	22	21	19		18	18	17	16	14	14	13	14	13	13	12				
	CUBE MPV 2 WHEEL DRIVE																										
1552	S 5DR	-	2.5 - 3.5	M	908	3								12	11	11	10	10	9								
	FRONTIER MPV 2 WHEEL DRIVE																										
927	REG CAB 2WD	D21	Up to 2.5	M	927	2																					4
	FRONTIER MPV 4 WHEEL DRIVE																										
930	XE KING CAB 4WD	-	Up to 2.5	M	928	2																			6	6	5
	FRONTIER PICK UP 2 WHEEL DRIVE																										
935	SV V6 KING CAB 2WD	-	2.5 - 3.5	0	928	3			15	15	14	14	13	12	11	11	10	10	8	8	7	8	7	6	5	5	4
928	XE KING CAB 2WD	D06	Up to 2.5	0	985	2			14	14	13	13	12	12	11	12	10	10	8	8	7	7	6	6	5	5	4
952	SV V6 CREW CAB 2WD	-	2.5 - 3.5	0	1023	3				15	14		13	13	11	11	10	10	9	9	8	8	7	6	5	5	4
	FRONTIER PICK UP 4 WHEEL DRIVE																										
953	PRO-4X V6 CREW CAB 4WD	D07	2.5 - 3.5	0	974	3			16	16	15	15	14	14	13	13	11	12	11	11	9	9	8	7	6	6	5
1057	PRO-4X V6 KING CAB 4WD	D07	Up to 2.5	0	975	2			16	16	15	15	14	14	13	13	11	11	10	10	9	9	8	7	6	6	5
	JUKE MPV ALL WHEEL DRIVE																										
1602	SL 4DR AWD	F5	Up to 2.5	M	912	2					15	15	14	13	12	12	11										
	KICKS MPV 2 WHEEL DRIVE																										
1898	S 4DR 2WD	-	Up to 2.5	M	933	2		13	13	13																	

RATING GROUP TABLE I

Veh Code	MAKE MODEL Series	V.I.N.	Gross Vehicle Weight	Body Codes	Weight	21	20	19	18	17	16	15	14	13	12	11	10	09	08	07	06	05	04	03	02	01
	NISSAN TRUCK/VAN																									
	01-86	5,6,7																								
	MURANO MPV ALL WHEEL DRIVE																									
1052	S 4DR AWD	Z08	Up to 2.5	M	923 2	18	18	18	18	17	17	16	16	15	15	14	14	12		11	11	10	9	8		
	MURANO PICK UP ALL WHEEL DRIVE																									
1488	PLATINUM 4DR AWD	-	2.5 - 3.5	0	1048 3	19	19	19	19	18	18	17	17	16	16	15	15	13								
	NV VAN 2 WHEEL DRIVE																									
1610	1500 S V6 CARGO VAN	F0	3.5 - 4.5	1	908 4		15	15	15	14	14		13	12	12											
1660	200 SV CARGO VAN	-	Up to 2.5	1	910 2		15	15	15	14	14	13	12	10												
1611	2500 S V6 CARGO VAN	F0	3.5 - 4.5	1	909 4		16	16	16	15	15	14	14	13	13											
1612	2500 S V8 CARGO VAN	F0	3.5 - 4.5	1	924 4		17	16	16	15	15	14	14	13	13											
1613	3500 S V8 CARGO VAN	-	3.5 - 4.5	1	910 4		17	16	16	15	15	14	14	13	13											
	NV VAN ALL WHEEL DRIVE																									
1635	3500 SV	-	2.5 - 3.5	1	1062 3		17	17	17	16	16	15	15	13	13											
	PATHFINDER WAGON 4 WHEEL DRIVE																									
913	LE 4DR 4WD	R07; D17, 18	Up to 2.5	W	925 2										15	13	13	12	12	11	11	10	10	9	9	8
900	SV 4DR 4WD	R07	Up to 2.5	W	926 2		18	18	18	17	17	16	15	14	14	12	12	11	11	10	10	9	9	8	8	7
902	XE 4DR 4WD	R07; D14, 17, 18	Up to 2.5	W	924 2																	9			8	7
	PATHFINDER PICK UP 4 WHEEL DRIVE																									
1755	PLATINUM HYBRID 4DR 4WD	-	Up to 2.5	0	1072 2							18	18													
	QASHQAI MPV ALL WHEEL DRIVE																									
1860	S 4DR AWD	V28	Up to 2.5	M	902 2		15	15	15	14																
	QUEST WAGON 2 WHEEL DRIVE																									
1087	3.5 SE	V28	Up to 2.5	W	902 2								16	15	15	13		11	11	10	10	8	8			
1086	3.5 SL	V28	Up to 2.5	W	901 2						16	15	15	13	13	11		10	10	8	8	7	6			
911	SE / GXE	N11	Up to 2.5	W	940 2																				5	4
	ROGUE MPV 2 WHEEL DRIVE																									
1477	S 4DR 2WD	C13	Up to 2.5	M	904 2	15	15	15	15	14	14	13	13	12	12	11	11	9	9							

Veh Code	MAKE MODEL Series	V.I.N.	Gross Vehicle Weight	Body Codes	Weight		Rating Group 21	20	19	18	17	16	15	14	13	12	11	10	09	08	07	06	05	04	03	02	01
	NISSAN TRUCK/VAN																										
	01-86	5,6,7																									
	ROGUE MPV ALL WHEEL DRIVE																										
1478	SL 4DR AWD	C13	Up to 2.5	M	907	2	16	16	16	16	15	15	14	14	13	13	12	12	10	10							
	TITAN PICK UP 2 WHEEL DRIVE																										
1198	5.6 S KING CAB 2WD	-	3.5 - 4.5	0	1035	4								15	14	13	11	11	11	11	9	8	7	6			
	TITAN PICK UP 4 WHEEL DRIVE																										
1795	XD PRO-4X CREW CAB 4WD	-	3.5 - 4.5	0	1078	4		23		21		20															
1784	XD PRO-4X CREW CAB 4WD DIESEL	-	2.5 - 3.5	0	1076	3			24	24	23	23															
1794	XD S CREW CAB 4WD	-	Up to 2.5	0	1077	2		21		20		19															
1783	XD SV CREW CAB 4WD DIESEL	A07	3.5 - 4.5	0	976	4			22	22	20	20															
	TITAN WAGON 4 WHEEL DRIVE																										
1197	5.6 LE CREW CAB 4WD	A07	2.5 - 3.5	W	975	3												14	13	13	12	11	10	10			
1196	5.6 SV CREW CAB 4WD	A07	2.5 - 3.5	W	976	3		21	21	21	19		17	17	16	16	14	14	12	12	10	9	8	8			
1200	5.6 SV KING CAB 4WD	A06, 07	2.5 - 3.5	W	969	3			21	21	19		17	17	16	16	14	14	12	12	10	9	8	8			
	XTERRA MPV 4 WHEEL DRIVE																										
947	PRO-4X 4DR 4WD	D28	Up to 2.5	M	909	2							14	14	13	14	12	12	11	10	9	9	8	8	7	7	6
	X-TRAIL MPV 2 WHEEL DRIVE																										
1264	SE 4DR 2WD	-	Up to 2.5	M	969	2																8	6				
	X-TRAIL WAGON ALL WHEEL DRIVE																										
1265	BONAVISTA EDITION 4DR AWD	JN; 8BT	Up to 2.5	W	969	2															9	9	7				
	OLDSMOBILE TRUCK/VAN																										
	BRAVADA MPV 4 WHEEL DRIVE																										
5388	4DR 4WD	T13	Up to 2.5	M	929	2																		10	8	8	7
	SILHOUETTE MPV 4 WHEEL DRIVE																										
5378	SILHOUETTE	X03	Up to 2.5	M	930	2																			5	5	4

RATING GROUP TABLE I

Veh Code	MAKE MODEL Series	V.I.N.	Gross Vehicle Weight	Body Codes	Weight	21	20	19	18	17	16	15	14	13	12	11	10	09	08	07	06	05	04	03	02	01
	PONTIAC																									
	01-86	5,6,7																								
	GRAND AM MPV 2 WHEEL DRIVE																									
6467	SE 4DR	-	Up to 2.5	M	761 2																	6	5	3	3	2
	GRAND PRIX MPV 2 WHEEL DRIVE																									
8895	4DR	U03	Up to 2.5	M	756 2														10	8	7	6				
8893	GT 4DR	U03	Up to 2.5	M	757 2															8	8	7	6	5	5	4
	PURSUIT MPV 2 WHEEL DRIVE																									
6823	SE 4DR	L73	Up to 2.5	M	759 2																7	6				
	SUNFIRE WAGON ALL WHEEL DRIVE																									
8889	SL 4DR	-	3.5 - 4.5	W	1314 4																	6	6	5	4	3
	VIBE WAGON ALL WHEEL DRIVE																									
6668	WAGON	L, , 63; U, X03	Up to 2.5	W	758 2												9	8	8	7	7	5	5	4		
	PONTIAC TRUCK/VAN																									
	99-81	5,6,7																								
	AZTEK MPV ALL WHEEL DRIVE																									
6774	4DR AWD	-	2.5 - 3.5	M	750 3																	8	8	7	7	6
	AZTEK WAGON 2 WHEEL DRIVE																									
6757	4DR 2WD	B03	Up to 2.5	W	874 2																	8	8	7	7	6
	MONTANA MPV 2 WHEEL DRIVE																									
6397	SV6	U33	2.5 - 3.5	M	759 3													10	10	8	7	6				
6398	SV6 EXT	-	2.5 - 3.5	M	762 3													10	10	8	8	7				
	MONTANA WAGON 2 WHEEL DRIVE																									
6391	EXT	V23	Up to 2.5	W	757 2																	7	6	4	4	3
6443	MONTANA	U03	Up to 2.5	W	755 2																		5	4	4	3
6392	SE EXT	U03	2.5 - 3.5	W	755 3																	7	6	5	5	4

Veh Code	MAKE MODEL Series	V.I.N.	Gross Vehicle Weight	Body Codes	Weight		Rating Group 21	20	19	18	17	16	15	14	13	12	11	10	09	08	07	06	05	04	03	02	01
	PONTIAC TRUCK/VAN																										
	99-81	5,6,7																									
	TORRENT MPV 2 WHEEL DRIVE																										
6395	4DR 2WD	L63	Up to 2.5	M	760	2													10	10	9	9					
	TORRENT MPV ALL WHEEL DRIVE																										
6394	4DR AWD	L73	Up to 2.5	M	758	2													11	11	10	10					
	PORSCHE TRUCK/VAN																										
	99-81	5,6,7																									
	CAYENNE MPV ALL WHEEL DRIVE																										
9527	S 4DR AWD	-	3.5 - 4.5	M	1347	4	27	27	27	26	24	24	23	23	21	21	21	21	21	21	20	19	17	17	15		
	MACAN MPV ALL WHEEL DRIVE																										
9830	4DR AWD	-	2.5 - 3.5	M	1369	3	20	19	19	18	17																
	SAAB																										
	99-81	5,6,7																									
	9-3 WAGON ALL WHEEL DRIVE																										
583	5DR	-	3.5 - 4.5	W	1014	4																				8	7
	SATURN																										
	99-81	5,6,7																									
	SW2 WAGON 2 WHEEL DRIVE																										
7781	WAGON	ZK	Up to 2.5	W	397	2																					2
	SATURN TRUCK/VAN																										
	VUE MPV 2 WHEEL DRIVE																										
7786	XE 4DR 2WD	Z33	Up to 2.5	M	395	2												10	9	9	8	9	8	7	6	6	
	VUE MPV ALL WHEEL DRIVE																										
7788	XE V6 4DR AWD	Z63	Up to 2.5	M	396	2												12	11	11	10	10	9	9	7	7	
	SCION																										
	xB WAGON 2 WHEEL DRIVE																										
8011	WAGON	-	Up to 2.5	W	811	2							12	12	11	10	10	10	10	10		7	6	6			

RATING GROUP TABLE I

Veh Code	MAKE MODEL Series	V.I.N.	Gross Vehicle Weight	Body Codes Weight	Rating Group 21	20	19	18	17	16	15	14	13	12	11	10	09	08	07	06	05	04	03	02	01
	SCION																								
	xD WAGON ALL WHEEL DRIVE																								
8013	4DR HATCHBACK	-	Up to 2.5	W 1310 2								11	10	10	9	9	9	9							
	SMART																								
	FORTWO MPV 2 WHEEL DRIVE																								
7980	CDI PURE 2DR COUPE	-	Up to 2.5	M 826 2														8		7	6				
	FORTWO WAGON ALL WHEEL DRIVE																								
7982	PASSION 2DR COUPE	-	Up to 2.5	W 1309 2					13	13	11	11	10	10	9	9	8	8							
	SUBARU																								
	BRZ PICK UP ALL WHEEL DRIVE																								
1746	SPORT TECH RS 2DR	-	Up to 2.5	0 1070 2		16	16	16	15	15	14	14	13												
	CROSSTREK MPV ALL WHEEL DRIVE																								
1822	SPORT 5DR AWD	-	Up to 2.5	M 824 2	15	15	15	15	14																
	CROSSTREK WAGON ALL WHEEL DRIVE																								
1642	TOURING 5DR AWD	JF2GPAKCD	Up to 2.5	W 975 2	15	15	15	15	14	14	13	13	12												
	FORESTER PICK UP ALL WHEEL DRIVE																								
1017	SPORT WAGON AWD	F63, 65	Up to 2.5	0 972 2																				6	5
	FORESTER WAGON ALL WHEEL DRIVE																								
1653	2.0XT WAGON AWD	-	Up to 2.5	W 977 2				17	16	16	15	14													
1028	2.5 XS WAGON AWD	G69	Up to 2.5	W 974 2														10	9	9	8	7	5		
1084	2.5 XT LIMITED WAGON AWD	G69	Up to 2.5	W 973 2									13	12	11	11	10	10	9	9	8	7			
1027	2.5i WAGON AWD	G69	Up to 2.5	W 988 2	15	15	15	15	14	14	13	13	12	11	11	11	9	9	8	8	7	7	5		
	IMPREZA PICK UP ALL WHEEL DRIVE																								
1625	2.0i 5DR AWD	-	3.5 - 4.5	0 1060 4	15	15	15	15	14	14	13	13	12	11											
	IMPREZA WAGON ALL WHEEL DRIVE																								
1624	2.0i 4DR AWD	-	Up to 2.5	W 830 2	15	15	15	15	14	14	13	12	11	10											
1023	WRX 4DR AWD	-	3.5 - 4.5	W 1028 4		17	17	17	16	16	15	15	14	14	13	13	11	11	10	10	9	9	8	8	

Veh Code	MAKE MODEL Series	V.I.N.	Gross Vehicle Weight	Body Codes Weight	Rating Group 21	20	19	18	17	16	15	14	13	12	11	10	09	08	07	06	05	04	03	02	01
	SUBARU																								
	01-81	5,6,7																							
	LEGACY WAGON ALL WHEEL DRIVE																								
1275	2.5i TOURING 4DR AWD	-	Up to 2.5	W 970 2	15	15	15	15	14	14	13	13	12	12	11	11	10	10	8	8	7				
	LEGACY MPV ALL WHEEL DRIVE																								
855	L WAGON AWD	-	2.5 - 3.5	M 1018 3																		6	5	5	4
	OUTBACK WAGON ALL WHEEL DRIVE																								
1272	2.5i TOURING WAGON AWD	P61	Up to 2.5	W 978 2	16	16	16	16	15	15	14	14	13	12	11	11	10	10	8	8	7				
1273	PREMIER XT WAGON AWD	-	Up to 2.5	W 1376 2	17	17											11	11	10	10	8				
1022	H6 3.0 WAGON AWD	-	Up to 2.5	W 1027 2																		9	8	8	7
1010	WAGON AWD	G68	Up to 2.5	W 971 2																		7	6	6	5
	WRX MPV ALL WHEEL DRIVE																								
1861	SPORT TECH 4DR AWD	-	2.5 - 3.5	M 1084 3		18	18	18																	
	SUBARU TRUCK/VAN																								
	01-81	5,6,7																							
	ASCENT MPV ALL WHEEL DRIVE																								
1894	4DR AWD	-	2.5 - 3.5	M 1086 3	17	17	17																		
	ASCENT VAN ALL WHEEL DRIVE																								
1895	LIMITED 4DR AWD	-	2.5 - 3.5	1 1087 3	18	18	18																		
	BAJA MPV ALL WHEEL DRIVE																								
1047	SPORT 4DR AWD	WX9HDC	2.5 - 3.5	M 974 3																10	9	9	7		
	TRIBECA WAGON ALL WHEEL DRIVE																								
1465	4DR AWD	WX9HDC	2.5 - 3.5	W 974 3								14	13	13	13	13	12	12							

RATING GROUP TABLE I

Veh Code	MAKE MODEL Series	V.I.N.	Gross Vehicle Weight	Body Codes Weight			Rating Group 21	20	19	18	17	16	15	14	13	12	11	10	09	08	07	06	05	04	03	02	01
	SUZUKI																										
	ESTEEM MPV 4 WHEEL DRIVE																										
922	GL WAGON	-	Up to 2.5	M	1022	2																				5	4
	KIZASHI MPV ALL WHEEL DRIVE																										
1576	S 4DR AWD	-	2.5 - 3.5	M	1057	3									13	13	12	12									
	SX4 WAGON ALL WHEEL DRIVE																										
2020	SPORT 4DR	-	Up to 2.5	W	1398	2									11	11	10	10	8	8							
	VERONA MPV 2 WHEEL DRIVE																										
1095	GL 4DR	D52	Up to 2.5	M	968	2																7	6	5			
	SUZUKI TRUCK/VAN																										
	EQUATOR MPV 4 WHEEL DRIVE																										
3003	RMZ-4 V6 CREW CAB 4WD	-	2.5 - 3.5	M	973	3										14	13	12	10								
	GRAND VITARA MPV 4 WHEEL DRIVE																										
940	JLX V6 4DR 4WD	D62	Up to 2.5	M	966	2											12	12	11	11	10	10	9	9	8	8	7
	TOYOTA																										
	AVALON WAGON 2 WHEEL DRIVE																										
7595	XSE 4DR	-	Up to 2.5	W	1419	2	19	19	19	19	18	18	16	15	14		13			11	10	10	9				
	CAMRY MPV 2 WHEEL DRIVE																										
7747	LE HYBRID 4DR	-	Up to 2.5	M	948	2	16	16	16	16	15	15	14	13	12	11	10	10	9	9	8						
	CAMRY WAGON ALL WHEEL DRIVE																										
450	L 4DR	-	Up to 2.5	W	1011	2	15	15	15	15	14	14	13	13	11	10	9	9	8	8	7	7	6	6	5	5	4

Veh Code	MAKE MODEL Series	V.I.N.	Gross Vehicle Weight	Body Codes	Weight		Rating Group 21	20	19	18	17	16	15	14	13	12	11	10	09	08	07	06	05	04	03	02	01
	TOYOTA																										
	COROLLA PICK UP 2 WHEEL DRIVE																										
445	CE 4DR	-	Up to 2.5	0	940	2	13	13	13	13	12	12	11	11	10	10	9	9	8	8	7	7	6	6	5	4	3
458	LE 4DR	-	Up to 2.5	0	947	2	14	14	14	14	13	13	12	12	11	11	10	10	9	9	8	8	6	6	5	5	4
	ECHO MPV 2 WHEEL DRIVE																										
547	4DR	A72	Up to 2.5	M	894	2																	6	6	5	5	4
	ECHO WAGON ALL WHEEL DRIVE																										
1083	LE 4DR HATCHBACK	-	2.5 - 3.5	W	1031	3																	6	6			
	MATRIX WAGON 2 WHEEL DRIVE																										
7665	XRS WAGON	R32	3.5 - 4.5	W	894	4									12	12	11	11	10			8	7	7	6		
	MATRIX WAGON 4 WHEEL DRIVE																										
7666	WAGON 4WD	-	2.5 - 3.5	W	1289	3									12	12	11	11	10			7	6	5	4		
	MATRIX WAGON ALL WHEEL DRIVE																										
7664	WAGON	R, Y32	3.5 - 4.5	W	893	4								11	10	10	9	9	8	8	7	7	6	6	4		
	PRIUS WAGON ALL WHEEL DRIVE																										
1092	5DR	-	3.5 - 4.5	W	1032	4	16	16	16	16	15	15	14	14	13	13	12	12	11	11	9	8	7	6			
1745	C 5DR	-	2.5 - 3.5	W	1069	3			14	13	12	12	11	11	10	10											
1744	V 5DR	-	Up to 2.5	W	1068	2				16	15	15	14	14	13	13											
	VENZA MPV ALL WHEEL DRIVE																										
7592	5DR AWD	-	Up to 2.5	M	970	2						16	15	15	14	13	12	12	11								
7594	V6 5DR AWD	-	Up to 2.5	M	971	2						16	15	15	13	13	12	12	11								
	YARIS MPV 2 WHEEL DRIVE																										
1421	CE 2 DR HATCHBACK	R22, 26, 27, 32, 36	Up to 2.5	M	946	2			12	12	11	11	10	10	9	9	8	8	8	8	7	7					
1422	LE 4 DR HATCHBACK	R22, 26, 27, 32, 36	Up to 2.5	M	947	2		13	13	13	12	12	11	11	10	10	9	9	8	8	7	7					
	YARIS WAGON ALL WHEEL DRIVE																										
1427	4DR	-	Up to 2.5	W	1042	2			14	14	13	13				9	8	8	7	8	7						

RATING GROUP TABLE I

Veh Code	MAKE MODEL Series	V.I.N.	Gross Vehicle Weight	Body Codes	Weight		21	20	19	18	17	16	15	14	13	12	11	10	09	08	07	06	05	04	03	02	01
	TOYOTA TRUCK/VAN																										
	4RUNNER MPV 4 WHEEL DRIVE																										
7634	LIMITED V6 4DR 4WD	U17	Up to 2.5	M	895	2						17			15	14	14	14	14	14	13	13	12	12	11	11	10
7673	LIMITED V8 4DR 4WD	T17	Up to 2.5	M	892	2													14	14	13	13	12	12	11		
839	SR5 V6 4DR 4WD	M84; N86, 87, 35, 36	Up to 2.5	M	949	2			18	18	17	17	16	16	15	14	13	13	13	13	12	12	11	11	10	10	9
839		N62, 65	Up to 2.5	M	949	2			18	18	17	17	16	16	15	14	13	13	13	13	12	12	11	11	10	10	9
7672	SR5 V8 4DR 4WD	-	2.5 - 3.5	M	1290	3													13	13	13	13	12	12	11		
7661	V6 4DR 4WD	-	Up to 2.5	M	889	2	18	18																		9	8
	FJ CRUISER MPV 4 WHEEL DRIVE																										
7945	4DR 4WD	U11	Up to 2.5	M	900	2								15	14	13	12	12	11	11	10						
	HIGHLANDER MPV 2 WHEEL DRIVE																										
7658	4DR 2WD	-	Up to 2.5	M	890	2			15				13		12	11	10	10	9		9	9	8	8	7	7	6
	HIGHLANDER MPV 4 WHEEL DRIVE																										
7739	HYBRID 4DR 4WD	-	Up to 2.5	M	896	2	19	19	19	19	18	18	17	16	15	14	13	13	12	12	11	11					
7740	HYBRID LIMITED 4DR 4WD	-	Up to 2.5	M	897	2	20	20	20	20	19	19	18	17	16	15	14	14	13	13	12	12					
7659	LE V6 4DR 4WD	F21	Up to 2.5	M	891	2	18	18	18	18	17	17	16	15	14	14	13	13	12	12	10	10	9	9	8	8	7
7660	LIMITED V6 4DR 4WD	-	2.5 - 3.5	M	898	3	19	19	19	19	18	18	17	16	15	14	14	14	13	14	12	12	11	11	10	10	9
	RAV4 MPV 4 WHEEL DRIVE																										
7668	LIMITED 4DR 4WD	H20	Up to 2.5	M	967	2	17	17	17	17	16	16	14	14	13	14	12	12	12	12	10	10	10	9	8	8	
	RAV4 MPV ALL WHEEL DRIVE																										
7852	XLE HYBRID 4DR AWD	-	Up to 2.5	M	972	2	17	17	17	17	16	16															
	RAV4 PICK UP 2 WHEEL DRIVE																										
7637	LE 4DR 2WD	-	Up to 2.5	0	944	2	15	15	15	15	14	14	13	13	12	12	11	11	10	10	9	9	8	7	6	6	5
	RAV4 PICK UP 4 WHEEL DRIVE																										
7598	LIMITED V6 4DR 4WD	XP10	Up to 2.5	0	968	2										15	13	13	12	12	11	11					
7597	V6 4DR 4WD	XP10	Up to 2.5	0	969	2										13	12	12	12	12	11	11					
	RAV4 PICK UP ALL WHEEL DRIVE																										
7638	LE 4DR AWD	H20	Up to 2.5	0	967	2	15	15	15	15	14	14	13	13	12	13	12	12	11	11	10	10	9	9	8	8	7
	SEQUOIA PICK UP 4 WHEEL DRIVE																										
7657	LIMITED V8 4DR 4WD	T48	Up to 2.5	0	941	2	23	23	23	22	20	20	19	19	18	17	15	15	14	15	14	14	13	12	11	10	9
7614	SR5 V8 4DR 4WD	-	Up to 2.5	0	937	2	21	21	20	20	19	19	18	18	16	15	13	13	12	13	12	12	11	10	8	8	7
	SIENNA MPV 2 WHEEL DRIVE																										
7588	LE HYBRID	-	Up to 2.5	M	1386	2	17								12	12	11										

Veh Code	MAKE MODEL Series	V.I.N.	Gross Vehicle Weight	Body Codes	Weight		Rating Group 21	20	19	18	17	16	15	14	13	12	11	10	09	08	07	06	05	04	03	02	01
	TOYOTA TRUCK/VAN																										
	SIENNA MPV ALL WHEEL DRIVE																										
7048	LE HYBRID AWD	-	Up to 2.5	M	1396	2	17																				
7675	LE V6 AWD	A22	2.5 - 3.5	M	980	3		17	17	17	16	16	15	15	14	14	13	13	12	11	9	9	7	7			
7049	LIMITED HYBRID	-	Up to 2.5	M	1397	2	19																				
7047	LIMITED HYBRID AWD	-	Up to 2.5	M	1395	2	20																				
7689	XLE V6 AWD	A22	2.5 - 3.5	M	979	3		19	19	18	17	17	16	16	15	14			13	12	11	11	10	9			
	SIENNA PICK UP ALL WHEEL DRIVE																										
7641	CE V6	-	Up to 2.5	0	958	2		16	16	16	15	15	14	14	13	12	11	11	10	9	7	8	7	6	5	5	4
	TACOMA PICK UP 2 WHEEL DRIVE																										
7695	ACCESS CAB 2WD	X22	Up to 2.5	0	977	2			16	16	15	15	13	13	12	11	10	10	9	10	9	9	8				
7629	REG CAB 2WD	L42, 52	Up to 2.5	0	955	2								12	11	11	9	9	9	9	8	8	7	6	5	5	4
7630	XTRACAB 2WD	S	2.5 - 3.5	0	955	3																		7	6	6	5
	TACOMA PICK UP 4 WHEEL DRIVE																										
7631	REG CAB 4WD	M62; N72, 74	Up to 2.5	0	957	2								13	12	12	11	11	10	10	9	9	8	8	6	6	5
7633	SR5 V6 XTRACAB 4WD	-	2.5 - 3.5	0	1285	3																		9	8	7	6
7996	V6 ACCESS CAB 4WD	U42	2.5 - 3.5	0	970	3	17	17	17	17	16	16	14	14	13	12	12	12	10	11	11	10	9				
7681	V6 DOUBLE CAB 4WD	U52	Up to 2.5	0	907	2	18	17	17	17	16	16	15	14	13	13	13	13	12	12	11	10	9	9	8	7	6
7632	XTRACAB 4WD	N72	2.5 - 3.5	0	957	3																		8	7	7	6
	TACOMA VAN 2 WHEEL DRIVE																										
7677	PRERUNNER V6 DOUBLE CAB 2WD	-	3.5 - 4.5	1	1291	4			17		16	16	15	15	14	14	13	13	12	11	10	9	8	8	7	7	6
	TUNDRA PICK UP 2 WHEEL DRIVE																										
7693	SR5 V8 DOUBLE CAB 2WD	T48	2.5 - 3.5	0	918	3		17	17	17	15	15	14	14	14	14	12	12	11	11	10	9	7	7			
7646	V6 REG CAB 2WD	U32	Up to 2.5	0	938	2												12	11	10	9	9	7	6	5	5	4
7647	V8 ACCESS CAB 2WD	-	2.5 - 3.5	0	938	3																	8	7	6	6	5
7748	V8 REG CAB 2WD	T44	2.5 - 3.5	0	912	3					15	15	14	14	12	12	11	11	10	10	9	9	8				
	TUNDRA PICK UP 4 WHEEL DRIVE																										
7656	LIMITED V8 ACCESS CAB 4WD	T48	2.5 - 3.5	0	916	3																10	9	8	7	7	6
7766	LIMITED V8 CREWMAX 4WD	-	2.5 - 3.5	0	917	3			21	21	20	20	18	18	17	17	15	15	14	13	12						
7765	SR5 V8 CREWMAX 4WD	T49	2.5 - 3.5	0	915	3	20	20	20	20	19	19	18	18	16	16	15	15	13	13	11						
7692	SR5 V8 DOUBLE CAB 4WD	T48, 44	2.5 - 3.5	0	910	3	19	19	19	19	18	18	17	17	16	16	14	14	12	12	11	11	9	8			
7649	V6 ACCESS CAB 4WD	BT44	2.5 - 3.5	0	939	3																					5
7650	V8 ACCESS CAB 4WD	T44	2.5 - 3.5	0	913	3																10	8	8	7	7	6
7655	V8 REG CAB 4WD	T42	2.5 - 3.5	0	936	3					16	16	15	15	13	13	12	12	11	11	10	10	8	7	6	6	5
	TUNDRA VAN 4 WHEEL DRIVE																										
7686	SR5 V8 REG CAB 4WD	-	3.5 - 4.5	1	1292	4																		7	6	6	5

RATING GROUP TABLE I

Veh Code	MAKE MODEL Series	V.I.N.	Gross Vehicle Weight	Body Codes Weight	Rating Group 21	20	19	18	17	16	15	14	13	12	11	10	09	08	07	06	05	04	03	02	01
	VOLKSWAGEN																								
	01-81	4,5,8																							
	BEETLE WAGON ALL WHEEL DRIVE																								
9731	2.5 2DR HATCHBACK	-	3.5 - 4.5	W 1359 4								13	11	11											
	GOLF MPV 2 WHEEL DRIVE																								
9480	GL 4DR HATCHBACK	-	Up to 2.5	M 982 2																7	6	6	5	5	4
	GOLF WAGON 2 WHEEL DRIVE																								
9690	2.0 TDI WAGON	-	Up to 2.5	W 1400 2						15	14	14	13	13	12	12									
9694	2.5 4DR HATCHBACK	-	Up to 2.5	W 986 2								13	12	12	11	11									
	GOLF WAGON ALL WHEEL DRIVE																								
9353	1.8 TSI 4DR HATCHBACK	-	Up to 2.5	W 1346 2				15	14	14	13					9	8	8	6						
9696	2.0 TDI 4DR HATCHBACK	-	2.5 - 3.5	W 1357 3						15	14	14	13	13	11	11									
9739	R 4MOTION 4DR HATCHBACK	-	2.5 - 3.5	W 1360 3			17	17	16	16			14	13											
	GTI WAGON ALL WHEEL DRIVE																								
9599	2.0 TSI 4DR HATCHBACK	-	Up to 2.5	W 1352 2	17	17	17	17	16	16	15	14	13	13	12	12	10	10	9						
	JETTA MPV 2 WHEEL DRIVE																								
9325	CITY 4DR	K29	Up to 2.5	M 979 2													8	8	7		6	6	5	5	4
9336	GLS TDI 4DR	K29	Up to 2.5	M 980 2																8	7	7	5	5	4
	JETTA WAGON 2 WHEEL DRIVE																								
9531	1.8 TSI 4DR	-	Up to 2.5	W 1367 2					14	14	13	12									7	7	5	5	4
9355	GLI 4DR	-	Up to 2.5	W 1366 2	17	17	17		16	15	14	14	12	11			11	11	9	9	8	7	5	5	
8987	2.0 4DR	-	3.5 - 4.5	W 1324 4							11	11	10	10	9										
9048	2.0 TDI 4DR	-	2.5 - 3.5	W 1332 3						15	14	14	13	13	12	12	11								
9088	2.5 4DR	-	Up to 2.5	W 1341 2									12	12	10	10	9	8	7	7	6				
9183	GLS TDI WAGON	-	2.5 - 3.5	W 1344 3																7	6	6	5	5	
8926	HIGHLINE 1.4 TSI 4DR	-	2.5 - 3.5	W 1319 3	14	14	14		13	13															
8967	HYBRID 4DR	-	Up to 2.5	W 1365 2						16	15	13	11												
	NEW BEETLE MPV 2 WHEEL DRIVE																								
9488	GLS TDI 2DR	-	Up to 2.5	M 983 2																7	6	6	5	5	4

Veh Code	MAKE MODEL Series	V.I.N.	Gross Vehicle Weight	Body Codes Weight	Rating Group 21	20	19	18	17	16	15	14	13	12	11	10	09	08	07	06	05	04	03	02	01
	VOLKSWAGEN																								
	01-81	4,5,8																							
	PASSAT WAGON 2 WHEEL DRIVE																								
9725	2.0 TDI 4DR	-	Up to 2.5	W 984 2							14	13	12	11											
9724	2.5 4DR	-	Up to 2.5	W 983 2								13	12	11											
	PASSAT WAGON ALL WHEEL DRIVE																								
9018	EXECLINE 2.0 TSI 4DR	-	Up to 2.5	W 1327 2	16	16	16	16								12	10	10	8	8					
9019	3.6 4DR	-	Up to 2.5	W 1328 2				17	16	16	15	15	13	12					9	9					
	RABBIT WAGON 2 WHEEL DRIVE																								
9077	2.5 2DR HATCHBACK	-	Up to 2.5	W 980 2													9	9	8	8					
9598	GL 2DR HATCHBACK	-	Up to 2.5	W 982 2															8						
	RABBIT WAGON ALL WHEEL DRIVE																								
9078	2.5 4DR HATCHBACK	-	2.5 - 3.5	W 1340 3													9	9	8	8					
	VOLKSWAGEN TRUCK/VAN																								
	01-81	4,5,8																							
	ATLAS MPV ALL WHEEL DRIVE																								
9844	COMFORTLINE V6 4DR AWD	-	2.5 - 3.5	M 982 3	19		19	19																	
	EUROVAN VAN 2 WHEEL DRIVE																								
9451	MV	H, K, P, C0	Up to 2.5	1 991 2																			7	7	6
	ROUTAN VAN 2 WHEEL DRIVE																								
9663	SE	X9	2.5 - 3.5	1 985 3										12	11	11	10								
9664	SEL	X9	Up to 2.5	1 985 2										14	13	13	11								
	TIGUAN MPV ALL WHEEL DRIVE																								
9660	HIGHLINE 2.0 TSI 4DR AWD	AX	Up to 2.5	M 984 2	17	17	17	17	16	16	15	15	14	14	13	13	12								
	TIGUAN MPV 2 WHEEL DRIVE																								
9659	TRENDLINE 2.0 TSI 4DR 2WD	-	Up to 2.5	M 1354 2	17	17	17	17	15	15	14	13	13	13	12	12	10								

RATING GROUP TABLE I

Veh Code	MAKE MODEL Series	V.I.N.	Gross Vehicle Weight	Body Codes	Weight	21	20	19	18	17	16	15	14	13	12	11	10	09	08	07	06	05	04	03	02	01
	VOLKSWAGEN TRUCK/VAN																									
	01-81	4,5,8																								
	TOUAREG MPV ALL WHEEL DRIVE																									
9546	V6 4DR AWD	E67	2.5 - 3.5	M	981 3					18	18	17	17	16	15	13	13	13	13	11	11	10	10			
9676	V6 TDI 4DR AWD	-	Up to 2.5	M	991 2						20	19	19	18	17	15	15	14								
	TOUAREG WAGON ALL WHEEL DRIVE																									
9547	V8 4DR AWD	-	2.5 - 3.5	W	1348 3													15	15	13	13	12	12			
	VOLVO																									
	C30 MPV 4 WHEEL DRIVE																									
1455	T5 3DR	-	Up to 2.5	M	993 2									15	15	13	13	12	12	11						
	S60 WAGON ALL WHEEL DRIVE																									
680	2.4T 4DR	-	Up to 2.5	W	1015 2													10	11	10	10	9	9	8	8	7
	V50 WAGON 4 WHEEL DRIVE																									
1285	2.4i WAGON	-	Up to 2.5	W	991 2												11	10	10	9	9	8				
	V60 MPV ALL WHEEL DRIVE																									
1772	CROSS COUNTRY T5 WAGON AWD	-	2.5 - 3.5	M	1073 3	19	19	19	19	18	18	17														
	V70 WAGON ALL WHEEL DRIVE																									
3011	3.2 WAGON	BW98	Up to 2.5	W	990 2												13	12	12							
	VOLVO TRUCK/VAN																									
	XC40 MPV ALL WHEEL DRIVE																									
1887	MOMENTUM T5 4DR AWD	-	Up to 2.5	M	1024 2	18	17	17																		
	XC60 MPV ALL WHEEL DRIVE																									
1564	3.2 4DR AWD	-	Up to 2.5	M	992 2							14	14	13	12	11	11									

Veh Code	MAKE MODEL Series	V.I.N.	Gross Vehicle Weight	Body Codes	Weight	21	20	19	18	17	16	15	14	13	12	11	10	09	08	07	06	05	04	03	02	01
	VOLVO TRUCK/VAN																									
	XC60 MPV ALL WHEEL DRIVE																									
1548	MOMENTUM T6 4DR AWD	-	Up to 2.5	M	995 2	20	19	19	19	17	17	16	16	15	14	12	12									
	XC90 MPV ALL WHEEL DRIVE																									
1029	2.5T 4DR AWD	-	2.5 - 3.5	M	993 3																11	10	10	9		
1030	T6 4DR AWD	-	2.5 - 3.5	M	992 3	22	21	20	19	18	18											12	12	11		
	XC90 PICK UP ALL WHEEL DRIVE																									
1524	R 3.2 4DR AWD	-	3.5 - 4.5	0	1051 4								17	16	16	15	15	14								

RATING GROUP TABLE II

Cab & Chassis Plus Cost of Body & Equipment Permanently Attached Thereto	Commercial Automobiles and Trailers Rating Group																			
	21	20	19	18	17	16	15	14	13	12	11	10	9	8	7	6	5	4	3	2
0 - 3,999	5	5	5	4	4	3	3	2	2	1	1	1	1	1	1	1	1	1	1	1
4,000 - 6,999	6	6	6	5	5	4	4	3	3	2	2	1	1	1	1	1	1	1	1	1
7,000 - 9,999	7	7	7	6	6	5	5	4	4	3	3	2	2	1	1	1	1	1	1	1
10,000 - 12,999	8	8	8	7	7	6	6	5	5	4	4	3	3	2	2	1	1	1	1	1
13,000 - 15,999	9	9	9	8	8	7	7	6	6	5	5	4	4	3	3	2	2	1	1	1
16,000 - 18,999	10	10	10	9	9	8	8	7	7	6	6	5	5	4	4	3	3	2	2	1
19,000 - 21,999	11	11	11	10	10	9	9	8	8	7	7	6	6	5	5	4	4	3	3	2
22,000 - 27,999	12	12	12	11	11	10	10	9	9	8	8	7	7	6	6	5	5	4	4	3
28,000 - 33,999	13	13	13	12	12	11	11	10	10	9	9	8	8	7	7	6	6	5	5	4
34,000 - 39,999	14	14	14	13	13	12	12	11	11	10	10	9	9	8	8	7	7	6	6	5
40,000 - 45,999	15	15	15	14	14	13	13	12	12	11	11	10	10	9	9	8	8	7	7	6
46,000 - 51,999	16	16	16	15	15	14	14	13	13	12	12	11	11	10	10	9	9	8	8	7
52,000 - 58,999	17	17	17	16	16	15	15	14	14	13	13	12	12	11	11	10	10	9	9	8
59,000 - 65,999	18	18	18	17	17	16	16	15	15	14	14	13	13	12	12	11	11	10	10	9
66,000 - 72,999	19	19	19	18	18	17	17	16	16	15	15	14	14	13	13	12	12	11	11	10
73,000 - 79,999	20	20	20	19	19	18	18	17	17	16	16	15	15	14	14	13	13	12	12	11
80,000 - 86,999	21	21	21	20	20	19	19	18	18	17	17	16	16	15	15	14	14	13	13	12
87,000 - 93,999	22	22	22	21	21	20	20	19	19	18	18	17	17	16	16	15	15	14	14	13
94,000 - 100,999	23	23	23	22	22	21	21	20	20	19	19	18	18	17	17	16	16	15	15	14
101,000 - 107,999	24	24	24	23	23	22	22	21	21	20	20	19	19	18	18	17	17	16	16	15
108,000 - 114,999	25	25	25	24	24	23	23	22	22	21	21	20	20	19	19	18	18	17	17	16
115,000 - 121,999	26	26	26	25	25	24	24	23	23	22	22	21	21	20	20	19	19	18	18	17
122,000 - 128,999	27	27	27	26	26	25	25	24	24	23	23	22	22	21	21	20	20	19	19	18
129,000 - 135,999	28	28	28	27	27	26	26	25	25	24	24	23	23	22	22	21	21	20	20	19
136,000 - 142,999	29	29	29	28	28	27	27	26	26	25	25	24	24	23	23	22	22	21	21	20
143,000 - 149,999	30	30	30	29	29	28	28	27	27	26	26	25	25	24	24	23	23	22	22	21
150,000 - 156,999	31	31	31	30	30	29	29	28	28	27	27	26	26	25	25	24	24	23	23	22
157,000 - 163,999	32	32	32	31	31	30	30	29	29	28	28	27	27	26	26	25	25	24	24	23
164,000 - 170,999	33	33	33	32	32	31	31	30	30	29	29	28	28	27	27	26	26	25	25	24
171,000 - 177,999	34	34	34	33	33	32	32	31	31	30	30	29	29	28	28	27	27	26	26	25
178,000 - 184,999	35	35	35	34	34	33	33	32	32	31	31	30	30	29	29	28	28	27	27	26
185,000 - 191,999	36	36	36	35	35	34	34	33	33	32	32	31	31	30	30	29	29	28	28	27
192,000 - 198,999	37	37	37	36	36	35	35	34	34	33	33	32	32	31	31	30	30	29	29	28
199,000 - 205,999	38	38	38	37	37	36	36	35	35	34	34	33	33	32	32	31	31	30	30	29
206,000 - 212,999	39	39	39	38	38	37	37	36	36	35	35	34	34	33	33	32	32	31	31	30
213,000 - 219,999	40	40	40	39	39	38	38	37	37	36	36	35	35	34	34	33	33	32	32	31
220,000 - 226,999	41	41	41	40	40	39	39	38	38	37	37	36	36	35	35	34	34	33	33	32
227,000 - 233,999	42	42	42	41	41	40	40	39	39	38	38	37	37	36	36	35	35	34	34	33
234,000 - 240,999	43	43	43	42	42	41	41	40	40	39	39	38	38	37	37	36	36	35	35	34
241,000 - 247,999	44	44	44	43	43	42	42	41	41	40	40	39	39	38	38	37	37	36	36	35
248,000 - 254,999	45	45	45	44	44	43	43	42	42	41	41	40	40	39	39	38	38	37	37	36
255,000 - 261,999	46	46	46	45	45	44	44	43	43	42	42	41	41	40	40	39	39	38	38	37
262,000 - 268,999	47	47	47	46	46	45	45	44	44	43	43	42	42	41	41	40	40	39	39	38
269,000 - 275,999	48	48	48	47	47	46	46	45	45	44	44	43	43	42	42	41	41	40	40	39
276,000 - 282,999	49	49	49	48	48	47	47	46	46	45	45	44	44	43	43	42	42	41	41	40
283,000 - 289,999	50	50	50	49	49	48	48	47	47	46	46	45	45	44	44	43	43	42	42	41
290,000 - 296,999	51	51	51	50	50	49	49	48	48	47	47	46	46	45	45	44	44	43	43	42
297,000 - 303,999	52	52	52	51	51	50	50	49	49	48	48	47	47	46	46	45	45	44	44	43

Starting from 304,000, every 7,000 increase in price range increases the corresponding rate group by 1.

SPECIAL RATING

For the "special" risks shown on this page, apply the indicated factors to the premiums that would otherwise apply.

POLICE AND FIRE DEPARTMENTS Vehicle Type/Use			Class Code	Premium Table	*Third Party Liability	A.B.	Coll.	Comp / S.P.
Police Dept.	Emergency or Patrol Vehicle	Designed to transport passengers	53	1	2.50	1.64	2.00	2.00
		Other			2.50	1.00	2.00	2.00
	Not Emergency or Patrol Vehicle	Designed to transport passengers			1.25	1.27	1.00	1.00
		Other			1.00	1.00	1.00	1.00
Fire Dept. (Use S.E.F. No 24)		Emergency vehicle	53	1	1.25	1.00	1.00	1.00
		Not Emergency vehicle			1.00	1.00	1.00	1.00

*For a "Light" vehicle apply the indicated factors to the Class 36 premium - For a "Heavy" vehicle, apply the indicated factors to the Class 44 premium.

HAZARDOUS CARGO & Radius of Operation		Class Code	Premium Table	**Third Party Liability	A.B.	Coll.	Comp / S.P.
Chemical Products	Max 80km	48	I	1.00	1.00	1.00	2.00
	81-160km	61	II	1.00	1.00	1.00	1.00
	161-400/km	62	II	1.00	1.00	1.00	1.00
	401-750/km	63	II	1.00	1.00	1.00	1.00
	Over 750km	64	II	1.00	1.00	1.00	1.00
Explosives (Use S.E.F. No 4a)	Max 80km	48	I	1.00	1.00	1.00	1.00
	81-160km	61	II	1.00	1.00	1.00	1.00
	161-400/km	62	II	1.00	1.00	1.00	1.00
	401-750/km	63	II	1.00	1.00	1.00	1.00
	Over 750km	64	II	1.00	1.00	1.00	1.00
Petroleum Products	Max 80km	48	I	1.00	1.00	1.00	2.00
	81-160km	61	II	1.00	1.00	1.00	1.00
	161-400/km	62	II	1.00	1.00	1.00	1.00
	401-750/km	63	II	1.00	1.00	1.00	1.00
	Over 750km	64	II	1.00	1.00	1.00	1.00
Radioactive Materials (Use S.E.F. No 4b)	Max 80km	48	I	1.00	1.00	1.00	1.00
	81-160km	61	II	1.00	1.00	1.00	1.00
	161-400/km	62	II	1.00	1.00	1.00	1.00
	401-750/km	63	II	1.00	1.00	1.00	1.00
	Over 750km	64	II	1.00	1.00	1.00	1.00

**Third Party Liability: Special Increased Limit factors apply.

Continued from Page 1

SPECIAL PHYSICAL DAMAGE RISKS Vehicle Type/Use		Class Code	Premium Table	Coll.	Comp / S.P.
Livestock	Max 80km	46	I	1.40	1.00
	81-160km	61	II	1.00	1.00
	161-400/km	62	II	1.00	1.00
	401-750/km	63	II	1.00	1.00
	Over 750km	64	II	1.00	1.00
Logs, Chips, Pulpwood	Max 80km	41	III	1.00	1.00
	81-160km	61	II	1.00	1.00
	161-400/km	62	II	1.00	1.00
	401-750/km	63	II	1.00	1.00
	Over 750km	64	II	1.00	1.00
Lumber Carriers of the Ross Carrier type, unlicensed, on Insured's premises only.		54	I	1.00	-
			III	-	1.00
Oil Drilling, Exploration and Seismograph		54	I	2.00	3.00
On-premises Trucks, including Golf Carts and Lawn Mowers Excluding Lumber Carriers of the Ross Carrier type		55	I	0.75	1.00
Sand, Gravel, Earth or Stone	Max 80km	42	I	2.00	1.00
	81-160km	61	II	1.00	1.00
	161-400/km	62	II	1.00	1.00
	401-750/km	63	II	1.00	1.00
	Over 750km	64	II	1.00	1.00
Tractors (excl. road haulage tractors):	Bush Work, Logging, Lumbering	54	I	2.00	3.00
	Farm	55	I	0.50	1.00
	Road Construction and Maintenance	54	I	1.00	1.00
Equipped with Deep Fat Fryer				1.00	2.00

Effective 1 January 2014

PREMIUM TABLE I - ANNUAL PREMIUMS

Not applicable to vehicles that are used regularly beyond a radius of 80 km (Rule 206)

All premiums are subject to Special Rating Instructions on Pages 1 - 2.

Class	& DR	Third Party Liability (Limit in 000's) 200	300	500	1000	2000
33	3	121	126	134	148	168
	2	147	153	163	179	204
	1	158	165	175	193	219
	0	218	227	242	266	302
34	3	85	89	94	104	118
	2	103	107	114	126	143
	1	110	115	122	134	152
	0	153	159	170	187	212
35	3	280	292	311	342	388
	2	341	355	379	416	473
	1	366	381	406	447	507
	0	507	528	563	619	703
36	3	307	320	341	375	426
	2	374	390	415	456	518
	1	402	419	446	490	557
	0	556	579	617	678	771
43	3	466	486	517	569	646
	2	567	591	629	692	786
	1	609	635	676	743	844
	0	842	877	935	1027	1167
44	3	408	425	453	498	565
	2	496	517	551	605	687
	1	533	555	592	650	739
	0	737	768	818	899	1021
45	3	453	472	503	553	628
	2	552	575	613	673	765
	1	593	618	658	723	822
	0	820	854	910	1000	1137
46	3	405	422	450	494	561
	2	493	514	547	601	683
	1	529	551	587	645	733
	0	732	763	813	893	1015
41, 42 & 49	3	522	544	579	637	723
	2	635	662	705	775	880
	1	682	711	757	832	945
	0	943	983	1047	1150	1307
48	3	615	659	732	849	1026
	2	747	802	890	1032	1247
	1	802	861	956	1109	1340
	0	1110	1191	1322	1534	1854
54	3	167	174	185	204	231
	2	203	212	225	248	281
	1	218	227	242	266	302
	0	302	315	335	368	419
55	3	51	53	57	62	71
	2	62	65	69	76	86
	1	67	70	74	82	93
	0	92	96	102	112	128
END 44		9	14	19	28	40

Note: Class 48 uses special increased limit factors

Rate Group	Collision D. R. 3 500	1000	2500	D. R. 2 500	1000	2500	D. R. 1 500	1000	2500	D. R. 0 500	1000	2500
Base:	288.00			363.00			387.00			521.00		
1-3	88	74	57	111	94	72	118	99	77	159	134	104
4	106	89	69	134	113	87	142	120	93	192	162	125
5	128	108	83	161	136	105	171	144	111	231	195	151
6	153	129	100	192	162	125	205	173	134	276	233	180
7	180	152	117	227	191	148	242	204	158	326	275	213
8	217	183	141	274	231	179	292	246	190	393	331	256
9	255	215	166	321	271	209	342	288	223	461	389	301
10	288	243	188	363	306	237	387	326	252	521	439	340
11	318	268	207	401	338	261	427	360	278	575	485	375
12	345	291	225	435	367	284	464	391	303	624	526	407
13	381	321	248	480	405	313	512	432	334	689	581	449
14	413	348	269	521	439	340	555	468	362	748	631	488
15	442	373	288	558	470	364	594	501	387	800	674	522
16	470	396	306	593	500	387	632	533	412	851	717	555
17	495	417	323	624	526	407	666	561	434	896	755	584
18	518	437	338	653	550	426	696	587	454	937	790	611
19			351			442			471			634
20			362			456			486			655
21			372			468			499			672
22			379			479			510			687
23			387			487			519			699
24			393			495			527			710
25			398			501			534			719
26			402			507			541			728
27			406			512			546			735
28			410			516			551			741
29			413			521			556			748
30			416			525			559			753
31			419			528			563			758
32			421			531			566			762
33			424			534			569			767
34			426			537			572			771
35			428			539			575			774
36			430			541			577			777
37			431			543			580			780
38			433			546			582			783
39			434			547			584			786
40			436			549			585			788
41			437			550			587			790
42			438			552			588			792
43			439			554			590			794
44			440			555			591			796
45			441			556			593			798
46			442			557			594			799

Increased Limit Factors	3,000	5,000
Vehicles carrying Dangerous Goods (Chemical Products, Explosives, Petroleum, Radioactive Material)	2.191	2.559
Other Vehicles	1.519	1.703

Apply factor to $200,000 limit premium. See Rule 201:A for ctiteria (must qualify)

END 44 Premium	54	77

Accident Benefits **10**

PREMIUM TABLE I - ANNUAL PREMIUMS

Not applicable to vehicles that are used regularly beyond a radius of 80 km (Rule 206)

All premiums are subject to Special Rating Instructions on Pages 1 - 2.

Rate	Comprehensive			Specified Perils		
Group	500	1000	2500	500	1000	2500
Base		164.00			82.00	
1-3	38	35	32	18	14	8
4	48	45	41	22	20	19
5	60	56	51	28	26	24
6	76	71	64	36	33	30
7	93	86	79	45	42	38
8	117	109	99	57	53	48
9	141	131	119	70	65	59
10	164	152	139	82	76	69
11	185	172	156	94	87	79
12	204	190	172	105	98	89
13	231	215	195	120	111	101
14	256	238	216	135	125	114
15	278	258	235	149	138	126
16	301	280	254	163	151	138
17	322	299	272	176	164	149
18	341	317	288	189	176	160
19			303			170
20			316			180
21			328			188
22			337			194
23			346			200
24			352			205
25			359			210
26			364			214
27			369			217
28			373			221
29			378			223
30			381			226
31			384			228
32			387			230
33			390			232
34			392			234
35			395			236
36			397			237
37			399			238
38			401			240
39			402			241
40			404			242
41			406			243
42			406			244
43			408			245
44			409			246
45			411			247
46			412			248

DEDUCTIBLE FACTORS			
Amount	Collision	Comp.	S. P.
750	0.910	0.952	0.952
1250	0.787	0.905	0.905
1500	0.742	0.881	0.881
1750	0.708	0.869	0.869
2000	0.685	0.857	0.857
2250	0.663	0.851	0.851
over 2500	0.652	0.845	0.845

For each step from the base deductible there is a minimum difference of a $1.

Refer to the Special Rating Factors on Pages 1 - 2 for the following uses

	Class
Chemical Products	48
Equipped with Deep Fat Fryer	-
Fire & Police	53
Livestock	46
Logs,Pulpwood,Chips	41
Lumber Carriers of Ross type, unlicensed, used on Insure	54
Seismograph, Oil Drilling, Exploration	54
On Premises Including Golf Carts, Lawn Mowers	55
Sand, Gravel, Earth or Stone	42
Tractors:excluding Road Tractors	
Bush Work, Logging, Lumbering	54
Farm	55
Road Construction/Matintenance	54

Other Rate Groups: Multiply the Adjusted Base Premium (ABP) by factor shown.

Rate Group	**47**	**48**	**49**	**50**	**51**	**52**	**53**	**54**	**55**	**56**	**57**	**58**	**59**	**60**	**61**	**62**	**63**	**64**
Coll.	2.359	2.364	2.368	2.372	2.376	2.380	2.384	2.388	2.392	2.396	2.400	2.404	2.408	2.412	2.416	2.420	2.424	2.428
Comp.	2.978	2.985	2.992	2.999	3.006	3.013	3.020	3.027	3.034	3.041	3.048	3.055	3.062	3.069	3.076	3.083	3.090	3.097
S.P.	3.584	3.594	3.604	3.614	3.624	3.634	3.644	3.654	3.664	3.674	3.684	3.694	3.704	3.714	3.724	3.734	3.744	3.754
Rate Group	**65**	**66**	**67**	**68**	**69**	**70**	**71**	**72**	**73**	**74**	**75**	**76**	**77**	**78**	**79**	**80**	**81**	**82**
Coll.	2.432	2.436	2.440	2.444	2.448	2.452	2.456	2.460	2.464	2.468	2.472	2.476	2.480	2.484	2.488	2.492	2.496	2.500
Comp.	3.104	3.111	3.118	3.125	3.132	3.139	3.146	3.153	3.160	3.167	3.174	3.181	3.188	3.195	3.202	3.209	3.216	3.223
S.P.	3.764	3.774	3.784	3.794	3.804	3.814	3.824	3.834	3.844	3.854	3.864	3.874	3.884	3.894	3.904	3.914	3.924	3.934
Rate Group	**83**	**84**	**85**	**86**	**87**	**88**	**89**	**90**	**91**	**92**	**93**	**94**	**95**	**96**	**97**	**98**	**99**	
Coll.	2.504	2.508	2.512	2.516	2.520	2.524	2.528	2.532	2.536	2.540	2.544	2.548	2.552	2.556	2.560	2.564	2.568	
Comp.	3.230	3.237	3.244	3.251	3.258	3.265	3.272	3.279	3.286	3.293	3.300	3.307	3.314	3.321	3.328	3.335	3.342	
S.P.	3.944	3.954	3.964	3.974	3.984	3.994	4.004	4.014	4.024	4.034	4.044	4.054	4.064	4.074	4.084	4.094	4.104	

PREMIUM TABLE II - ANNUAL PREMIUMS

Third Party Liability

	Standard Increased Limits								Special Increased Limits							
	Class 62-64 (Limit in 000's)				Class 61 (Limit in 000's)				Class 62B-64B (Limit in 000's)				Class 61B (Limit in 000's)			
DR	**200**	**300**	**500**	**1000**	**200**	**300**	**500**	**1000**	**200**	**300**	**500**	**1000**	**200**	**300**	**500**	**1000**
3	2397	2498	2661	2924	1558	1623	1729	1901	2764	2965	3291	3818	1796	1927	2139	2482
2	3164	3297	3512	3860	2057	2143	2283	2510	3648	3914	4344	5040	2372	2545	2824	3277
1	3596	3747	3992	4387	2337	2435	2594	2851	4146	4448	4937	5728	2695	2891	3209	3723
0	4459	4646	4949	5440	2898	3020	3217	3536	5141	5516	6122	7103	3341	3585	3979	4617

Factor for $2,000,000 liability premium is 1.386 of $200,000 premium"
* Factor for $3,000,000 liability premium is 1.519 of $200,000 premium
* Factor for $5,000,000 liability premium is 1.703 of $200,000 premium

Do not use for Chemical Products, Explosives
Petroleum Products, Radioactive Materials

Factor for $2,000,000 liability premium is 1.669 of $200,000 premium
* Factor for $3,000,000 liability premium is 1.899 of $200,000 premium
* Factor for $5,000,000 liability premium is 2.219 of $200,000 premium

For Chemical Products, Explosives
Petroleum Products, Radioactive Materials

*See Rule 201:A for criteria (must qualify)

Collision

Rate Group	D. R. 3 500	D. R. 3 750	D. R. 3 1000	D. R. 2 500	D. R. 2 750	D. R. 2 1000	D. R. 1 500	D. R. 1 750	D. R. 1 1000	D. R. 0 500	D. R. 0 750	D. R. 0 1000
Base:	3211.00			4239.00			4817.00			5972.00		
1-3	878	821	784	1159	1084	1034	1317	1232	1175	1633	1528	1457
4	1051	983	938	1388	1298	1238	1577	1476	1408	1955	1829	1745
5	1278	1195	1140	1687	1578	1506	1918	1794	1711	2377	2224	2121
6	1547	1447	1380	2042	1911	1823	2320	2171	2071	2876	2691	2567
7	1845	1726	1647	2437	2279	2175	2769	2590	2471	3433	3211	3064
8	2239	2095	1999	2956	2766	2639	3360	3143	2999	4165	3897	3718
9	2634	2464	2351	3477	3253	3103	3952	3697	3527	4898	4582	4372
10	2986	2794	2665	3942	3688	3518	4480	4191	3998	5554	5196	4957
11	3302	3089	2947	4360	4079	3891	4955	4635	4422	6143	5746	5482
12	3583	3352	3198	4731	4426	4222	5375	5029	4797	6664	6234	5948

Rate Group	Comprehensive 500	Comprehensive 750	Specified Perils 500	Specified Perils 750
Base:	944.00		356.00	
1-3	202	197	71	69
4	246	240	88	86
5	314	308	112	109
6	398	389	140	137
7	494	483	175	171
8	623	610	225	220
9	756	740	279	273
10	878	859	331	324
11	990	968	381	373
12	1092	1068	429	420

Accident Benefits	12

END 44

Limit in 000's:	200	300	500	1000	2000	3000	5000
Premium	10	15	20	30	46	59	77

Rule 201 requires the application of a Minimum Deductible for Rate Group 16 or higher; the following premiums for the base deductible are to be multiplied by the appropriate deductible factor.

Note: END 40 is required

Rate Group	Collision Base Deductible $250 DR3	DR2	DR1	DR0	Comprehensive Base Deductible $100	Specified Perils Base Deductible $100
13	4255	5617	6383	7913	1325	536
14	4614	6091	6922	8582	1464	608
15	4939	6520	7409	9185	1591	674
16	5247	6927	7871	9758	1715	741
17	5523	7291	8285	10272	1829	806
18	5767	7613	8651	10726	1933	869
19	5979	7893	8969	11120	2029	929
20	6168	8143	9253	11472	2116	987
21	6326	8351	9489	11765	2187	1036
22	6461	8529	9692	12016	2249	1077
23	6573	8677	9860	12225	2301	1112
24	6672	8809	10010	12410	2347	1142
25	6759	8923	10140	12571	2386	1169
26	6836	9025	10255	12714	2421	1192
27	6904	9114	10357	12840	2453	1213
28	6961	9190	10443	12947	2480	1232
29	7019	9266	10530	13055	2505	1249
30	7067	9330	10602	13144	2528	1264
31	7112	9389	10670	13228	2549	1278
32	7154	9444	10732	13306	2568	1291

Other Rate Groups - Apply to Servicing Carrier

Deductible Factors

Amount	Coll	Comp	S.P.
500	0.930	0.930	0.930
750	0.870	0.910	0.910
1000	0.830	0.900	0.900
1250	0.800	0.890	0.890
1500	0.780	0.880	0.880
1750	0.770	0.875	0.875
2000	0.760	0.870	0.870
2250	0.755	0.865	0.865
2500 or greater	0.750	0.860	0.860

Note: See Rule 201 regarding minimum deductibles.
Establish the vehicle's premium for the base deductible (Collision - $250 Comprehensive - $100 Specified Perils - $100) then multiply that premium by the appropriate factor shown above. For each step from the base deductible there is a minimum difference of $1.

LOGGING VEHICLES PREMIUM TABLE III

Third Party Liability
Refer to Rule 207: Rating Class Table

Accident Benefits
Refer to Rule 207: Rating Class Table

Physical Damage
Applicable to Collision and Specified Perils Insurance of all vehicles and trailers used to haul or transport logs, poles or pulpwood in connection with logging operations.

Notes:
1. All Perils and Comprehensive coverages are **not available.**
2. The premiums are based on the replacement value of the vehicle/trailer (including customizing features, permanently-attached equipment and taxes), as selected by the Applicant. A completed END 19 ("Limitation of Amount") must be attached to the policy: Refer to Rule 243
3. The annual premiums are applicable to all driving records.
4. Physical damage shall not be provided or continued for any vehicle valued at $1,000,000 or more.
   Physical damage shall not be provided for off-road commercial vehicles e.g. logging trucks used solely in the bush.

Annual Premiums

END 19		Premiums for base $250 deductible		Premiums for Minimum deductible	
Limit of Insurance See Note 2 above	Rate Group	Collision	Specified Perils	Collision	Specified Perils
1-5,000	2	1,093	299	-	-
5,001-7,500	3	1,093	299	-	-
7,501-10,000	4	1,505	412	-	-
10,001-12,500	5	1,902	521	-	-
12,501-15,000	6	2,295	629	-	-
15,001-17,500	7	2,683	735	-	-
17,501-22,500	8	3,258	892	-	-
22,501-27,500	9	4,025	1,102	-	-
27,501-32,500	10	4,792	1,312	-	-
32,501-37,500	11	5,534	1,516	-	-
37,501-42,500	12	6,277	1,719	-	-
42,501-47,500	13	7,015	1,921	-	-
47,501-52,500	14	7,753	2,123	-	-
52,501-57,500	15	8,486	2,324	4,922	1,813
57,501-62,500	16	9,219	2,525	5,347	1,970
62,501-67,500	17	9,948	2,724	5,770	2,125
67,501-72,500	18	10,676	2,924	6,192	2,281
72,501-77,500	19	11,404	3,123	6,614	2,436
77,501-82,500	20	12,133	3,323	7,037	2,592
82,501-87,500	21	12,861	3,522	7,459	2,747
87,501-92,500	22	13,589	3,722	7,882	2,903
92,501-97,500	23	14,318	3,921	8,304	3,058
97,501-102,500	24	15,046	4,120	8,727	3,214
102,501-107,500	25	15,774	4,320	9,149	3,370
107,501-112,500	26	16,503	4,519	9,572	3,525
112,501-117,500	27	17,231	4,719	9,994	3,681
117,501-122,500	28	17,959	4,918	10,416	3,836
122,501-127,500	29	18,688	5,118	10,839	3,992
127,501-132,500	30	19,416	5,317	11,261	4,147
Each Additional 5,000 or part thereof	+1	add 728.34	add 199.46		

Example: Vehicle valued at $145,000, add 728.34 times 3 to 19,416 which equals 21,601.02 rounded to 21,601 for $250 deductible then apply the $2500 deductible factor.

Minimum Deductibles

List Price New	Rate Group	Minimum Deductible
*$52,501-$76,000	16 - 18	$2,500
$76,001-$100,000	19 - 21	$4,000
over $100,000	22+	5% of the List Price New

Note: END 40 is required under certain circumstances. Refer to Rule 201

* For lower LPN, minimum deductible is $500

Deductible Factors

Amount	Collision	S.P.
250		1.000
500	0.890	0.925
750	0.810	0.880
1000	0.750	0.860
1250	0.700	0.840
1500	0.660	0.820
1750	0.630	0.800
2000	0.610	0.790
2250	0.590	0.785
2500 or greater	0.580	0.780

For deductibles other than $250:
1. Establish the vehicle's premium for $250 deductible for the vehicle/trailer concerned;
2. Multiply Step 1 premium by the appropriate deductible factor shown above.
3. Round Step 3 premium to the nearest dollar.

Public Section Table of Contents

Public Section Table of Contents 1
Rule 300: Filed Underwriting Rules 3
Rule 301: Coverages Available and Minimum Deductibles 3
A. Liability 3
B. Accident Benefits 5
C. Physical Damage 5
D. Family Protection Coverage (END 44) 5
E: Minimum Coverage 6
Rule 302: Not applicable 6
Rule 303: Binding Coverage – New Policies 6
A. Requirements/Procedures for binding new policies 6
B. Term of binding new policies 7
Rule 304: New Policies 7
A. Application Form 7
B. Owners Policy (APP 1) 7
C. Faxed Applications 7
D. Computer Generated Application Forms . 7
E. Applicant's Signature 7
F. Name of the Insured 7
G. Other Insurance 8
H. Variation in Coverage 8
I. Verification of Driving History 8
Rule 305: Definitions 8
A. Public Vehicles 8
B. Road Hazard 8
C. Passenger Hazard - Bodily Injury (BI) 8
D. Radius 8
E. Seating Capacity 8
F. List Price New 8
G. Owned /Leased 9
Rule 306: Rating Territory 9
Rule 307: Rating Class 9
A. Public Bus - Classes 70, 73, 74, 78 9
B. School Bus - Class 71 9
C. Hotel or Country Club Bus - Class 72 9
D. Private Bus - Class 7M 9
E. Van Pool - Class 7M 9
F. Taxi - Class 7A 10
G. Limousine – Class 7B 10
H. Ambulance - Class 76 10
I. Invalid Car - Class 76 10
J. Funeral Vehicles - Class 75 10
K. Ride Hailing - Class 7C 11
Rule 308: Rating 11
A. Rating for More Than One Use 11
B. Liability Coverages 11
C. Types of Rating used for Public Vehicles 11
D. Physical Damage 12
E. Premium Determination 12
Rule 309: Driving Record 12
A. Clear Record 12
B. Driving Record Entitlement 12
C. Incorrect Class of Licence 13
Rule 310: Rate Group 13
A. Public Bus 13
B. Other Vehicles 13
Rule 311: Endorsement Forms/ Wordings 13
Rule 312: Common Endorsements 13
Rule 313: Premiums 14
A. Premium Quotations 14
B. Manual Rates 14
C. Premium Rounding 14
D. Minimum Premium/Minimum Retained Premium 14
Rule 314: Policy Term 14
Rule 315: Policy Changes 14
A. A change to a policy shall not be processed if: 14
B. Name of Insured When Adding or Deleting Vehicles Leased Vehicles 14
C. Amending or Deleting Coverage on Vehicles with Lessees or Lienholders 15
D. Binding Coverage - Policy Changes 15
E. Deletions of Vehicles and Coverages 15
F. New or Replacement Driver 16
G. Midterm Policy Change Premium Calculation 16
Rule 316: Renewals 17
A. Before issuing a Renewal: 17
B. Accidents Occurring Between Renewal Process Date & Effective Date 17
C. Renewal Processing 17
Rule 317: Cancellations 18
A. Midterm Cancellation - Effective Date ... 18
B. Policies with Lessors or Lienholders 18
C. Where Proof of Insurance Has Been Filed 19
E. Cancellation – Procedures 19
Rule 318: Time on Risk Tables 21
A. Pro Rata 21
B. Pro Rata Table 22

C. Short Term Tables 23
Rule 319: Reinstatements 24
A. A policy may only be reinstated if: 24
B. When a policy is reinstated..... 24
Rule 320: Commission Schedule 24
Rule 321: Not applicable 24
Rule 322: Definition of Accident 24
A. What Is A Chargeable Accident..... 24
B. What Is Not A Chargeable Accident..... 24
C. How To Allocate Chargeable Accidents .. 25
Rule 323: Accident and Conviction Surcharges 25
A. Accidents..... 25
B. Convictions..... 26
C. Accident/Conviction Surcharge Table..... 26
D. Conviction Definitions 26
Rule 324: Proof of Insurance Where Notice of Cancellation or Deletion is Required 27
A. Financial Responsibility Certificate 28
B. Renewal or Offer to Renew 28
C. Policy Cancellation or Vehicle Deletion .. 28
D. Filing Liability Limits..... 29
Rule 325: Outside Northwest Territories Exposure 29
A. Outside Northwest Territories Exposure Surcharge 29
B. Currency Differential Surcharge 29
Rule 326: Claims 30
Rule 327: Suspension and Reinstatement of Coverages – END16/17 30
Rule 328: Suspension of Operator's Licence – Use of END 28 30
A. If there is no other driver of the vehicle. 30
B. If there is another licensed driver of the vehicle 31
C. If the person concerned does drive without a valid licence 31
D. Unsigned END 28 31
E. Completion of END 28 and END 8a 31
Rule 329: 'Home-Made' Vehicles / Reconstruction / Imported Right Hand Drive / Imported Vehicles 31
Rule 330: Vehicles Used Outside Jurisdiction of Registration 32
Rule 331: Purchasing Vehicles in Jurisdiction Where FA Does Not Operate 32
Rule 332: Short Term Rentals-Unspecified Lessees - Leases of 30 Days or Less and Ride Sharing 33
Rule 333: Long Term Leases-Specified..... 33
Lessees- Leases Exceeding 30 Days 33
A. Application..... 33
B. Policy..... 33
C. Rating 33
Rule 334: Driver Training Vehicles 33
A. Driving Record 33
B. Vehicle used solely for Driver Training ... 33
C. Vehicles used for Driver Training in addition to some other use..... 34
D. Driver Training Vehicle Surcharge Table 34
Rule 335: Fleets 34
A. Definition 34
B. Fleet Rating 35
C. Loss Information 35
D. New Applications..... 36
E. Renewals 37
Rule 336: Carrying Explosives 38
Rule 337: Carrying Radioactive Material 38
Rule 338: Endorsements Applicable to POL 1 (Owner's Policy) 39
Rule 339: Territories 43

Rule 300: Filed Underwriting Rules

A. The Insurer's rules for declining to issue, terminating or refusing to renew a contract are:
1. The risk does not meet the object of the Facility Association which is to ensure the availability of automobile insurance, as required by law, in those provinces and territories of Canada in which the Association operates, to the owners and licensed drivers of motor vehicles who would otherwise have difficulty obtaining such insurance.

2. The Applicant does not have an insurable interest in the vehicle.

3. The vehicle is registered in a jurisdiction other than one in which the application for coverage is being completed or the vehicle is not operated at any time in a jurisdiction in which the Association operates. (If the vehicle is registered in another jurisdiction in which Facility Association operates, the vehicle may be insured through an Agent/Broker and Servicing Carrier licensed in that jurisdiction.)

4. The driver of the vehicle does not hold a valid operator's licence. If the licence of the only driver is suspended, Facility Association shall provide a policy covering Comprehensive or Specified Perils cover only until there is a driver holding a valid operator's licence. See Rule 327: Suspension of Operator's Licence and Rule 301: Minimum Coverage.

5. The application is incomplete, has not been signed by the Applicant, or has not been bound by the Agent/Broker.

6. The Applicant/Agent/Broker refuses to provide the sufficient valid information to write the risk. 'Sufficient valid information to write the risk' includes data to properly rate the risk and to report the risk information in accordance with the Automobile Statistical Plan.

7. The vehicle is not in the possession of the Applicant (i.e. has been stolen or cannot be located). This restriction is not intended to be used as a denial of a valid theft claim.

8. A certificate of mechanical fitness and road worthiness has not been provided in accordance with the Manual of Rules and Rates e.g. home made vehicles.

9. Non-payment of premium for the current policy period (for purposes of termination only).

10. Any risk where abusive or threatening behaviour of the Insured/Applicant/Driver within the previous 3 years has created a safety concern for Facility Association staff, Servicing Carrier staff or a representative acting on behalf of either and circumstances have been reported to police.

B. Rules for refusing to provide or continue a coverage are:
1. Optional physical damage coverage shall not be provided where an Applicant or any person who is a regular or frequent operator of the vehicle, has, within the immediately preceding thirty-six months:

a) When making a previous application for automobile insurance, given false particulars of an automobile to be insured to the prejudice of the Insurer;
or
b) Knowingly misrepresented* or failed to disclose in an application any fact required to be stated therein;
or
c) Has contravened a term of an insurance contract or been convicted of fraud in relation thereto;
or
d) Wilfully made a false statement in respect of a claim.

* Misrepresentation means an Applicant has either had a policy cancelled by registered letter for material misrepresentation or has had a claim denied for material misrepresentation.

2. Physical damage coverage shall not be provided where an application for a branded vehicle (salvage or rebuilt) is submitted without a valid vehicle registration and, at the Servicing Carrier's discretion, a current safety certificate.

NOTE: No policy shall be written for vehicles branded 'nonrepairable'.

3. Where a vehicle is licensed for road use and is used on roads as well as for race or speed tests, optional physical damage coverage shall not be provided.

Rule 301: Coverages Available and Minimum Deductibles

A. Liability

1. Maximum Limit(s) of Liability
Not more than $2,000,000 except:

a) When required by Canadian or American federal or provincial statute, by regulation issued under authority thereof, or by municipal by-laws (but not by other local authorities such as school boards). The Liability limit may not exceed the amount required.
b) Where the Insured is required to have limits higher than $2,000,000 but not exceeding $5,000,000 in order to obtain a contract of work or obtain employment and where failure to do so will result in loss of the contract or employment. The Insured will be required to provide documentation of the contract requirements or employment requirements for limits no higher than $5,000,000. This documentation is required at the time the higher limit is requested but not for subsequent renewal terms.

If the Liability insurance is required to provide distinct Road Hazard and Passenger Hazard BI limits, the maximum limit applies separately to the two hazards.

If it is necessary to provide a Liability limit that falls between two limits for which premiums or limit factors are indicated in this manual, the premium or limit factor applicable to the higher of those two limits shall be used.

Where it is **required and permissible** to provide a higher Liability limit, the increased limit factors can be found on Page 1 – Rating Notes. If the manual does not provide the necessary increased limit factor, contact your Servicing Carrier.

It is permissible to provide Passenger Property Damage coverage up to $50,000 in addition to the amount(s) applicable to Road Hazard and Passenger BI.

Example 1: The Insured is required by law to provide the Road Hazard limit of $200,000 and the municipal by-law requires $2,000,000 for Passenger BI. The policy may be issued for up to $1,000,000 Road, $2,000,000 Passenger BI and $5,000 Passenger PD using END 6C or, if licensed as a School Bus, 6B.

Example 2.: The Insured is required by a *school board regulation* to provide $2,000,000 Passenger BI, however as this regulation is not a municipal by-law or a legislated requirement, FA will not provide the $2,000,000 Passenger Hazard BI limit unless the Insured will be prevented from obtaining a contract of work.

The minimum limits required under the Motor Vehicle Liability Act Regulations are as follows:

- Road Hazard Liability $1,000,000
- Passenger Hazard Bodily Injury $1,000,000 for bodily injury or death of one or more passengers

The chart on Page 1 – Rating Notes indicates the appropriate endorsement form to be used with each vehicle type unless separate limits are required by law in which case 6c must be used.

It is the responsibility of the applicant to determine the limits that are required to be insured and advise the agent/broker/Servicing Carrier accordingly.

The coverage shall be written with END 6F unless separate limits are required by the Public Vehicles Act. In that event use END 6B if the vehicle is a school bus or END 6C if the vehicle is other than a school bus.

2. Proof of Insurance
Where filings are required the filing shall be made for the minimum limits that are required in that jurisdiction even if the policy is issued for a higher limit.

For example: The Liability limit chosen by the Applicant is $1,000,000. Proof of insurance is required for $500,000. The policy will be issued at $1,000,000 but the proof of insurance shall only show $500,000.

3. Policy Issuance Using Combined Limit – END 6F
END 6Fis to be used unless separate limits are required by law for Road and Passenger Hazards. If separate limits are required END 6C is to be used.

END 6F deletes the Section A exclusion for carrying passengers for compensation and amends exclusions b) and d) of the insuring agreements to provide coverage for liability for bodily injury to occupants and damage to property of passengers.

The Section A limit on the declaration page will show the combined limit for Road Hazard, Passenger Hazard BI and Passenger Hazard PD. No limit is specified on END 6F.The combined limits for Road Hazard, Passenger Hazard BI and Passenger Hazard PD may not exceed the maximum limit of liability specified in this rule under 1a) and 1b).

- The limit for Road Hazard and Passenger Hazard BI must be the same.
- Establish the premium for the Road Hazard limit.
- Establish the premium for the Passenger Hazard BI limit.
- Apply the increased limit factor from Table D if excess limits are required.
- Establish the Passenger Hazard PD premium for $5,000 and if required apply the increased limit factor from Table C.
- Add the three premiums together to calculate the Section A premium.

Where a combined limit is to be used, establish the premium for $200,000 Road Hazard and Passenger Hazard BI. Apply the increased limit factor from Table D. Establish the Passenger Hazard PD premium for $5,000 and if required apply the increased limit factor from Table C. Add the two premiums together. The combined total of Road Hazard and Passenger Hazard limits may not exceed the maximum limit of Liability stated in this rule, except as provided under 1a) or b).

4. Policy Issuance Using END 6B (School Bus only) or END 6C
END 6B and 6C are to be used only when separate limits are required by law. The Road Hazard limit is shown as the Section A limit on the declaration page of the policy. END 6B or 6C must be attached to the policy and must indicate the limits applicable to Passenger Hazard BI and Passenger Hazard PD.

On END 6B and 6C, the limits applicable to Passenger Hazard are shown separately for bodily injury to one person, bodily injury to two or more persons, and damage to property carried in the automobile. It is also possible to show a single limit for Passenger Hazard Bodily Injury and Passenger Hazard Property Damage under 2 (b).

For example: On END 6B or 6C the limits would be shown

2 (a)	$1,000,000	for any one person

$1,000,000	for two or more persons
$5,000	damage to property

Do not show an amount under 2 (b) unless required by law in which case no amount is to be entered under 2 (a).

5. Policy Issuance Using END 22 (Passenger Property Damage)
This endorsement is used to insure the passenger property damage when END 6A, 6D or 6B (where separate limits are required for Passenger Hazard Bodily Injury & Property Damage) is attached to the policy. For END 6A and 6D use the Passenger Property Damage premium applicable to Taxi.

B. Accident Benefits
As prescribed by statute.

C. Physical Damage
Physical damage coverage shall not be provided or continued for any vehicle valued at $1,000,000 or more.

All Perils coverage is no longer available.

The following table indicates the minimum deductible on any physical damage coverage for Public Buses:

PUBLIC BUSES	
List Price New	Minimum Deductible
Under $52,501	$500
$52,501 – $76,000	$2,500
$76,001 – $100,000	$4,000
Over $100,000	5% of the said value to nearest $250*
All Rate Groups	END 40 is mandatory on any vehicle with prior fire and total theft claims within the past 60 months

**Example:* If the list price new is $123,000 5% is $6,150. The deductible shall be $6,250 and the rating factor for $2,500 or more applies.

OTHER PUBLIC VEHICLES

The following table indicates the minimum deductible on any physical damage coverage when Private Passenger rates and the CLEAR Rate Group Table or Table A are used:

CLEAR Rate Group	Minimum Deductibles Collision/ Comprehens	Table A
1-40	$500	Up to $30,000
41 – 59	$1,000	$30,001 - $60,000
60 - 79	$2,500	$60,001 - $80,000
80 - 89	$5,000	$80,001 - $100,000
90 - 99	$10,000	$100,001+
END 40 is mandatory on any vehicle with prior fire and total theft claims within the past 60 months.		

The following table indicates the minimum deductible on any physical damage coverage when Commercial rates and Commercial Rating Group Table II are used:

Rate Groups	Minimum Deductible
Up to 15	$500
16 - 18	$1,000
19 - 21	$2,500
22 and over	5% of LPN rounded to the nearest $250 (minimum deductible $2,500).*
All RGs	END 40 is mandatory on any vehicles with prior fire or total vehicle theft claims within the last 60 months

NOTE: For risks with claims, refer to the following chart. Where a risk is eligible for one deductible based on list price new and another based on claims, the higher deductible applies.

Number of Automobile Insurance Claims under each coverage (All Perils, Collision, Comprehensive, Specified Perils)			Deductible amount applicable to the coverage under which the claims were made*
In prior 12 months	In prior 36 months	In prior 60 months (fire and/or total theft)	
3	-	2	$2,500
-	3	-	$1,000
-	4	-	$2,500
-	5 or more	-	5% of LPN (minimum deductible $5000)
		3 or more	no coverage

* Claims that have occurred under All Perils coverage shall be assigned to the appropriate section of the coverage i.e. Collision or Comprehensive.

Higher deductibles shall only be imposed when there have been a sufficient number of claims under any given coverage to warrant such application. For example, one Collision loss and three Comprehensive losses in the previous 12 months will result in the application of a $2,500 deductible on Comprehensive only. Only if the Insured has sustained three Collision losses as well, would $2,500 deductible be applied to the Collision coverage.

D. Family Protection Coverage (END 44)
Not available on vehicles rated in this section of the manual.

E: Minimum Coverage

Policies are required to provide at least the statutory minimum coverage applicable to the jurisdiction in which the vehicle is registered except as indicated below:

Exception

When an automobile is temporarily out of use and in storage:

a) Coverage other than Comprehensive or Specified Perils may be suspended by means of END 16 for those vehicles that are temporarily laid up. This endorsement does not suspend coverages that relate to 'driving other vehicles'. The endorsement may be used in respect of most private passenger and commercial-type vehicles.

Suspended coverages are reinstated by means of END 17. In no event shall a refund be granted for any suspension of less than sixty (60) consecutive days.

b) In the case of an existing policy that includes Comprehensive or Specified Perils coverage, coverages other than Comprehensive or Specified Perils may be deleted.

Notes:

1. Neither a) nor b) above is applicable for the following:

- Vehicles for which proof of insurance is issued or filed
- Recreational vehicles to which the Recreational Section applies
- Vehicles that were never intended to be driven (e.g. vehicles in a collection)
- Vehicles for sale whether or not on an auto dealer's lot.
- Experience rated risks

2. If Liability and Accident Benefits coverages are removed or suspended twice in one year, then removal of those coverages a third time will not be permitted until the following renewal. It is not necessary to remove the licence plate from the vehicle while coverage is removed or suspended.

3. If Liability and Accident Benefits coverages are not added to the vehicle by the renewal date, the vehicle shall be renewed once and then lapsed at the next renewal if there is no other vehicle with Liability and Accident Benefits coverages on the policy.

4. In the case of a new application, a policy may not be issued for Comprehensive or Specified Perils only.

Rule 302: Not applicable

Rule 303: Binding Coverage – New Policies

A. Requirements/Procedures for binding new policies

1) The Agent/Broker must have a fully completed application signed by the registered owner(s) of the vehicle(s) detailing all information on the risk. Supplementary questionnaires, if required, must be completed and signed by the Applicant. If the Servicing Carrier is required to have a driver's permission to obtain a driver record abstract, that written authorization must accompany the application

2) Before binding coverage the Agent/Broker must either
a) Collect or assume responsibility for the full indicated premium (experience rated risks at Driving Record 0 or, if established, the promulgated fleet rating)
or
b) Obtain a fully completed premium finance contract together with the full down payment required and promptly send that contract to the finance company office.

3) The insurance shall take effect as of the time and date the coverage is bound. ***Under no circumstances may coverage be shown as effective prior to the date and time of completion of the application form. Therefore coverage may not be bound as of 12:01 a.m. on the date the application is signed.*** However, except when the binding time is 12:01 a.m. of a future date, the policy shall be shown as effective at 12:01 a.m. on the day following the date coverage was bound. The premium rates to be applied are those in effect on the binding date.

For example:
a) Coverage is bound at 1:00 p.m. on June 1. The application is signed on June 1. The policy will be issued showing an effective date of 12:01 a.m. June 2. However, the coverage is in effect as of 1:00 p.m. on June 1.

b) Coverage is bound as of 12:01 a.m. June 1. The application was signed on May 29. The policy will be issued showing an effective date of 12:01 a.m. June 1.

4) If the application form cannot be sent to the Servicing Carrier on the date on which coverage was effected, it must be sent the next working day.

5) The Servicing Carrier shall normally issue the policy within 30 days of the effective date. If the Agent/Broker does not receive the policy and the

full term liability card within that time, a further temporary liability card must be issued by the Agent/Broker and the Servicing Carrier must be contacted immediately to determine the status of the policy.

6) Before physical damage coverage can be bound on a vehicle branded as 'salvage' or 'rebuilt', a valid vehicle registration and, at the Servicing Carrier's discretion, a current safety certificate must be provided to the Servicing Carrier with the application.

B. Term of binding new policies

The term of binding and of the temporary liability card is 30 days. The temporary liability card may not be amended to indicate a longer period. If a short term policy is to be issued, the temporary liability card shall be amended to indicate a shorter period.

Rule 304: New Policies

A. Application Form

Every application for insurance must be made on a current approved Standard Application Form and must be fully completed and signed by both the Applicant and Agent/Broker where required or as prescribed under Rule 304: Computer Generated Application Forms.

Commercial, garage, public, experience rated and some specially rated risks will require completion of supplementary questionnaires.

A copy of the valid registration for all owned vehicles being insured, regardless of vehicle type or use, will be required with the application. If the registration cannot be submitted with the application, a copy of the registration is required within 30 days of binding coverage.

Where a copy of the valid registration is not provided, the following shall apply:

- Policy shall be issued with all vehicles at the correct premium.
- If any registration is not provided within 30 days from the date requested by the Servicing Carrier, the policy shall be cancelled by registered letter.
- If the missing registration is provided before the cancellation takes effect, the policy may be reinstated.
- Agent/Broker may submit a new application for the vehicles meeting the registration requirement.

B. Owners Policy (APP 1)

A current approved Standard Application Form (APP 1) is required. The Agent/Broker must indicate the time and date that coverage is bound.

C. Faxed Applications

Fully completed and signed current approved Standard Application Forms submitted by fax are acceptable in lieu of original applications. Where required, these applications must be accompanied by the appropriate questionnaires or supplements. Where the original application has been submitted without signature, a signed and faxed copy of the application is acceptable to complete the signature requirement.

D. Computer Generated Application Forms

These application forms are acceptable but must be in the standard format approved by the applicable regulatory authority and must include all information that is required to be provided on the current approved Standard Application Form.

The computerized application must be signed and dated by the Applicant as well as the Agent/ Broker.

E. Applicant's Signature

The Applicant's signature shall be provided on the current approved Standard Application Form or the computerized application form at the time of binding whenever possible.

If the Applicant's signature cannot be obtained at the time of binding, the Servicing Carrier shall allow the Agent/Broker 30 days to obtain a signature on the original application provided the Agent/Broker assumes responsibility for the full indicated premium. In the meantime, the Agent/Broker must send a copy of the completed but unsigned application to the Servicing Carrier.

If a signed copy of the application is not received by the Servicing Carrier within the 30 day time period, the Servicing Carrier shall immediately cancel the policy by registered letter. The Agent/Broker shall be responsible for the full indicated earned premium for the time on risk.

F. Name of the Insured

Insurance contracts must be made with individuals who have both the capacity to contract and are legal entities. If the Applicant is not an individual(s), the name(s) appearing on the policy must be that of a legal entity i.e. a limited company or partnership.

The name of the Insured must include or be the same as the name on the vehicle registration.

Two or More Names as Registered Owner of the Vehicle:

Where an application is received for vehicle(s) registered in two names, such as husband's and wife's names, the application must be signed by both parties. In the event the policy is to be cancelled at the Insured's request, both signatures are required on the request for cancellation.

Two or More Vehicles Registered to Different Names:

If the Applicant has vehicles leased from different leasing companies, or, one vehicle registered for example in the

father's name and one in the son's name, separate policies must be maintained.

If the vehicles are separately registered to an Applicant and his or her spouse only, they may be insured under the same policy. Both must sign the application and any subsequent request to cancel a policy or delete a vehicle or coverage.

If the Applicant has vehicle(s) leased from the same leasing company and owned vehicle(s), separate policies may not be necessary.

Where it is discovered in the middle of the policy term, that a single policy has been issued with two (or more) vehicles, one registered in one name and one in another name, both signatures shall be required on any subsequent request for cancellation of the policy or deletion of a vehicle or coverage.

Separate policies must be issued at the time of next renewal.

G. Other Insurance

If there is any other insurance in force in respect of a risk:

a) Binding shall not be made effective before the expiry of that other insurance.

b) If that other insurance is to be cancelled, a liability card may not be prepared before the Insurer concerned has issued the notice of cancellation, or the Insured has signed the request for cancellation.

H. Variation in Coverage

To conform to the Insurance Act, the Insured must be advised if the coverage provided by the policy is not as requested in the application.

I. Verification of Driving History

In order to verify the driving history, the Servicing Carrier is required to obtain the following before confirming the premium:

a) Driver record abstract obtained from the appropriate government department in each Canadian or U.S. jurisdiction in which the driver has been licensed in the previous three years.

On experience (fleet) rated risks, the abstract is not required.

b) All vehicles shall initially be rated at Driving Record 0 unless the application is accompanied by (or the Servicing Carrier already has) proof of the accident free period and the ownership period required for a better driving record.

If the applicant claims entitlement to a driving record better than the permitted by the preceding paragraph and submits details of the previous insurance(s), the Servicing Carrier shall attempt to obtain confirmation of the previous experience. The claimed better driving record shall not be granted unless and until the entitlement is verified, but the re-rating shall then be backdated appropriately.

Previous Insurance history is not required for Motorcycle, Moped, Snow Vehicles, Dirt Bikes, All Terrain Vehicles, Antique Vehicles or applicants with only an international licence. See special instructions under Fleets and the Garage section.

If the information received is different from that reported on the application, to the extent that the premium requires amendment, the policy shall be issued at the revised premium and coverage or the Servicing Carrier shall promptly issue a correcting endorsement.

Rule 305: Definitions

A. Public Vehicles

Vehicles used for the carrying of passengers classified in Rule 307: Rating Class. Vehicles rated as private passenger vehicles with END 6A attached to permit the occasional carriage of passengers for compensation are not considered to be public vehicles. Where a vehicle is used for carrying passengers for compensation but is not classified in Rule 307, full details must be provided to the Servicing Carrier including a description of the vehicle, its intended use and its seating capacity.

B. Road Hazard

Liability for bodily injury to others excluding passengers and liability for property damage excluding property carried in or on the insured vehicle.

C. Passenger Hazard - Bodily Injury (BI)

Liability for bodily injury to passengers (Passenger Hazard Bodily Injury (PHBI) and liability for damage to the property of passengers (PHPD).

D. Radius

The radius of operation is the distance between terminal points, which is taken to be one-half the distance travelled by the vehicle over its complete route from the starting point of its trip to its return to the same point.

E. Seating Capacity

The number of persons excluding the driver that can be carried/seated in the insured vehicle.

F. List Price New

The Manufacturer's Suggested Retail Price new (plus taxes) of the vehicle including the value of the body, all permanently attached equipment and any customizing features.

G. Owned /Leased

The expression 'owned by' (as in a vehicle owned by the Applicant) includes 'leased to' if the Applicant is/was responsible for obtaining the Liability insurance for the leased vehicle concerned. A similar interpretation applies to 'owns', 'ownership', etc.

Rule 306: Rating Territory

The rating territories are described in Rule 339: Territories.

If a filing is required for a higher rated territory, the rate for that higher rated territory must be used regardless of the number of trips to that higher rated jurisdiction.

The applicable rating territory is that in which the vehicle 'is and will be chiefly used'. If however, the vehicle is operated regularly i.e. more than 12 trips per year to or through other territories, the highest rated of those territories is to be used.

For vehicles used in jurisdictions other than Northwest Territories refer to Rule 325 Outside Northwest Territories Exposure and Rule 330 Vehicles Used Outside Jurisdiction of Registration.
Outside Northwest Territories exposure surcharge and currency differential surcharge are to be applied where required.

Rule 307: Rating Class

A. Public Bus - Classes 70, 73, 74, 78

A vehicle that is used for carrying passengers for compensation on public streets or highways including charters and/or sightseeing trips. The Insured is in the business of providing transportation of persons.

For example: The Insured owns a bus which is used to transport people to and from a ski resort. The sole purpose of the Insured's business is to provide transportation. If the resort owned the bus then the rating would be that of a Hotel/Country Club Bus.

Radius of Operation		**Class**
1. Used solely within the corporate limits of a city or town		70
Radius of Operation		**Class**
2. Distance between terminal points:		
More than	**Not more than**	
	25 km (15 miles)	70
25 km	80 km (50 miles)	73
80 km	240 km (150 miles)	74
240 km (150 miles)		78

Use 6F or, if required by law, 6C.

B. School Bus - Class 71

A vehicle that is used for carrying students and teachers to and from school premises or school activities.

Rating Note:
a) Charter Trips
If a School Bus is also used for charter trips up to (and including) 20 trips per year the premium payable must be increased according to the following percentages:

Anticipated number of trips per year	**All Coverages**
1 to 12	25%
13 to 20	50%

If a School Bus is used for more than 20 charter trips per year, rate as a Public Bus.
Use 6F or 6B if required by law.

b) Vehicles Used by Day Care Operations
Run by Individuals
If the seating capacity is seven or less and is used by an individual who runs a day care out of his/her home, the charge for the appropriate private passenger rate class (02, 03 or underage class) will apply plus 10% for the 6A endorsement. If the seating capacity exceeds seven seats, school bus rates apply.

Day Care Organizations
If the vehicle is used by a day care organization, rate as a school bus.

C. Hotel or Country Club Bus - Class 72

A vehicle owned by and used by a hotel, summer camp, fishing camp, whitewater rafting enterprise, resort, golf or country club and the like for carrying guests, members or employees. The operation of the bus is secondary or incidental to the Insured's business.

To complete END 6F or 6C, after 'for compensation or hire only' enter "in connection with the Insured's business of [enter the Insured's business]"

D. Private Bus - Class 7M

A vehicle that is

- owned by an employer or employee or hired/contracted by employer and used to carry employees or passengers in connection with the activities of the business

Or

- owned by an association, church or a charitable or similar organization, to carry passengers in connection with activities of the organization

NOTE: Where the use of a vehicle does not meet the definition of Public, Hotel/Country Club or School Bus, it will be rated as a Private Bus.

E. Van Pool - Class 7M

A vehicle owned by an employer and used for one round trip each day to carry commuting employees.

To complete END 6F or 6C, after 'Use of the automobile in connection with the Insured's business of [enter the Insured's business]"

F. Taxi - Class 7A

A vehicle that is not otherwise defined in this section, but is used for carrying passengers for compensation to a destination requested by the passenger.

A completed Taxi Questionnaire must be submitted with the application.

Attach END 6C and insert "Taxi".

Rating Notes

1. Owner Driven Taxis

Discount is no longer applicable.

2. Seating Capacity Exceeds Seven

1. Determine the Public Bus class based on the radius of operations as per Rule 307.A.
2. Obtain the per seat rates from the rate page for Public Bus for Passenger Hazard BI and PD for the limits required and for Accident Benefits. Factors for higher limits for Passenger Hazard BI are in Table B on the Rating Notes page and in Table C for Passenger Hazard PD.

Passenger Hazard BI

3. For the number of seats from 8-12 use the per seat rate for 1 – 12.
4. Multiply the per seat rate by the number of seats from 8 – 12.
5. For the number of seats over 12 use the per seat rate for 13 – 29.
6. Multiply the per seat rate by the number of seats in excess of 12 and add to the total from step 4.
7. If limits in excess of $1,000,000 are required apply the excess limit factor from Table B.
8. Add the premium to the Passenger Hazard premium for Taxi.

Calculate the premium for Passenger Hazard PD and Accident Benefits in the same manner.

Example – Passenger Hazard BI calculation for 15 seat Taxi

- The Passenger Hazard BI premium for $2,000,000 for Taxi is $1,000.
- The Public Bus per seat rate for $1,000,000 for seats 1-12 is $18.00. The number of seats from 8-12 that exceeds 7 is 5. $18.00 x 5 seats = $90.
- The Public Bus per seat rate for $1,000,000 for seats 13-29 is $10.00. The number of seats that exceed 12 is 3. $10.000 x 3 seats = $30.
- Multiply $120 ($90 + $30) by 1.218 (the factor for $2,000,000 found on the Rating Notes page) = $146.
- Add $146 to the Taxi Passenger Hazard BI premium of $1,000.

G. Limousine – Class 7B

Attach END 6C and insert rated use of vehicle.

1. Private Passenger Vehicle (includes all vehicles listed in the Private Passenger Rate Group Tables, plus any similar type vehicles not specifically in the Rate Group Tables, such as but not limited to Passenger Vans and Stretch Limousines).
   a. Airport – A vehicle used in the business of carrying passengers to and from an airport.
   b. Excluding Airport – A vehicle used in the business of carrying passengers for compensation under contract for transporting passengers, or in connection with specific functions such as weddings, receptions and funerals.

2. For all uses listed above, code and rate as a Taxi.

3. Where seating capacity exceeds seven, rate as above and, for each seat over seven, add the per seat premium applicable to Passenger Bodily Injury and Accident Benefits for a Public Bus.

4. For vehicles manufactured as a bus and with a licence registration of a bus, code and rate as a Public Bus.

H. Ambulance - Class 76

Public

A vehicle constructed, equipped and used for carrying people who require medical attention or are under medical care.

Private Ambulance

An ambulance as described above but used exclusively for the carrying of the Insured's employees.

Use the percentage applicable to Emergency or Non Emergency use.

If the seating capacity exceeds seven, submit full details to the Servicing Carrier.

Attach END 6A and insert 'Ambulance' and 'Emergency' or 'Non emergency'.

I. Invalid Car - Class 76

A vehicle constructed, equipped and used for the transportation of wheelchair passengers and other disabled persons.

Rate and code according to use and attach the appropriate endorsement as indicated on the Rating Notes page.

For example: If the vehicle is being used as a private bus, then rate as a private bus.

J. Funeral Vehicles - Class 75

Attach END 6A and insert [rated use of vehicle].

Hearse/Casket Wagons
A vehicle used for the transportation of coffins, caskets, and flowers.

Funeral Carriage
A vehicle used for the transportation of passengers to and from funeral services.

If the seating capacity exceeds seven, submit full details to the Servicing Carrier. For other vehicles operated by a Funeral Director, see the Private Passenger or Commercial Section of the manual.

K. Ride Hailing - Class 7C

Attach END 6A and insert rated use of vehicle.

A vehicle used in connection with Ride Hailing is a motor vehicle, used to provide pre-arranged transportation of passengers for compensation through use of a transportation network.

Ride Hailing vehicles do not solicit, accept or transport passengers other than through the use of a transportation network.

Code and rate as a Taxi

Where seating capacity exceeds seven, for each seat over seven, add the per seat premium applicable to Passenger Bodily Injury and Accident Benefits for a Public Bus.

Rule 308: Rating

A. Rating for More Than One Use

If the vehicle is used for more than one purpose, the highest rated class (based on premium) must be used regardless of the percentage of exposure.

If the rate for the other use is higher than the rate for the 'public' use, then the premium for Passenger Hazard Bodily Injury and/or Property Damage is not added to the premium for the other use.

For example: The Insured has a station wagon and has been contracted by the school authority to transport children to and from school. The Insured also uses the vehicle for strictly pleasure use. The school contract requires $2,000,000. Road Hazard and $3,000,000 Passenger Hazard Bodily Injury. Assuming Class 01 percentage of exposure is higher, the policy shall be issued using the Class 01 premium. The Liability limit on the face sheet of the policy shall show $2,000,000.

END 6B must be attached. Under 2(a) the first and second lines shall be completed with a limit of $3,000,000. END 6B provides that **while the vehicle is being operated as a school bus**, the policy shall provide $2,000,000 Road Hazard and $3,000,000 for bodily injury or death of one or more persons. If the Insured has an accident while driving the vehicle for pleasure the policy shall provide $2,000,000 Liability.

The additional $3,000,000 is only applicable while the vehicle is being operated as a school bus. The premium for 6B shall show as included on the face sheet of the policy.

B. Liability Coverages

The Liability premium is made up of three components:

1. Road Hazard Bodily Injury and Property Damage
2. Passenger Hazard Bodily Injury (PHBI)
3. Passenger Hazard Property Damage (PHPD)

The Schedule of Rates may show separate premiums for each component or combined premiums for some.

Where the Schedule of Rates does not provide the premium for the required limit, an increased limit factor must be applied to the premium. The factors are found in the Limits Table at the beginning of the rate pages. Each coverage component has its own Table (A, B and C). In addition there is Table D which is used instead when a combined limit (where permitted) for Road Hazard and Passenger Hazard BI is required.

If the limit exceeds $1,000,000, an excess limit factor is applied to the premium for a limit of $1,000,000.

C. Types of Rating used for Public Vehicles

The premiums for public vehicles are developed on a 'per vehicle', 'per seat' or a 'percentage' of a private passenger, commercial or another public vehicle premium.

'Per Vehicle' If the heading on the rate page states 'per vehicle', the premium shown on the rate page is a premium applicable to the vehicle depending upon the territory, class, driving record , seating capacity and limit.

'Per Seat' If the heading on the rate page states 'per seat', then to determine the premium for that coverage

1. Obtain the applicable per seat rate shown for the territory, class, driving record, seating capacity and limit. Develop the premium in stages if seat rates are shown for various numbers of seats.

For example: using hypothetical seat rates for a 35 passenger bus

Seating Capacity	Per Seat
1-12	28.66
13-29	6.97
30+	3.35

2. Multiply each rate by the number of seats in the stage

12 times 28.66 =	343.92
17 times 6.97 =	118.49
6 times 3.35 =	20.10
Total premium =	482.51

Rounded to $483.

3. If in addition to the per seat rate, a **basic** premium is shown on the rate page for that coverage, then it must be added to the per seat premium. In the example a hypothetical $41.56

would be added to the $482.51 and the total rounded to $524.

'Percentage' The rate page may show a class and a percentage. The premium is obtained by applying the percentage on the rate page to the premium for the class indicated at a Liability limit of $200,000. The premiums for higher limits are obtained by applying the increased limit factors in the rate pages. Note that public vehicles are to be rated as Driving Record 0, 1, 2 or 3 even where there may be a better driving record available for the underlying class.

D. Physical Damage

Where a premium for a rate group or deductible is not shown on the rate page, first calculate the rate group premium by multiplying the base premium by the rate group factor, round to the nearest dollar, and then multiply by the deductible factor.

E. Premium Determination

1. Ensure that the vehicle is a public vehicle.
2. Establish the rating territory.
3. Establish the rating class, including any special factors.
4. Establish the driving record.
5. Establish the rate group and minimum deductible. Refer to the rate page and the rate per vehicle, per seat or percentage of underlying class.
6. Develop the total premium for each coverage.
7. Apply any required Outside Northwest Territories exposure surcharge and currency differential surcharge. Refer to Rule 325 Outside Northwest Territories Exposure.
8. Apply fleet rating or any accident/conviction surcharge.

Rule 309: Driving Record

Driving record is the number of years of verified 'Clear Record'. This rule does not apply to coverages that are fleet rated.

All vehicles shall initially be rated at Driving Record 0 unless the application is accompanied by (or the Servicing Carrier already has) proof of the accident free period and the ownership period required for a better driving record.

If the Applicant claims entitlement to a driving record better than that permitted by the preceding paragraph and submits details of the previous insurance(s), the Servicing Carrier shall attempt to obtain confirmation of the previous experience. The claimed better driving record shall not be granted unless and until the entitlement is verified, but the re-rating shall then be backdated appropriately.

A. Clear Record

Throughout the period concerned:
1. There has been no accident involving the described vehicle or one for which it has been substituted;

and

2. The Applicant has owned the described vehicle or one of a similar type for which it has been substituted.

Ownership is established from the date on which the Applicant takes possession of the vehicle. There is no requirement that drivers are accident free on other vehicles – the rating is determined from the vehicle history not the driver's history.

B. Driving Record Entitlement

Period of confirmed claims-free experience and vehicle ownership immediately preceding the commencement date of the period of insurance	Driving Record Entitlement
Less than 1 year	0
At least 1 year	1
At least 2 years	2
At least 3 years	3

Notes

1. A chargeable accident will affect the rating of the Liability and Collision coverages.
2. Where an Applicant owns more than one vehicle, each vehicle's driving record is established separately. Where an additional vehicle is acquired it shall develop its own driving record (initially at Driving Record 0). Where a vehicle is deleted, an accident charged for on the deleted vehicle shall be transferred to a remaining vehicle with the best rated driving record.
3. Where a vehicle replaces another it acquires the driving record of the replaced vehicle.
4. Gaps in insurance coverage within the 3 years immediately preceding the effective date of the insurance shall have the following effect on the assignment of the driving record:

   If the total gap in insurance coverage is less than 1 year in the past 3 years, the driving record will not be impacted.

   If the total gap in insurance coverage is 1 year or more in the past 3 years, the driving record will be reduced by 1 for each year's gap in coverage.

For example: The Applicant has proof of accident free insurance from June 1, 1999 to February 15, 2003. Effective date of FA policy is July 1, 2003. Since the gap is less than 1 year (February 15, 2003 to July 1, 2003), there is no impact on the driving record. Risk qualifies for Driving Record 3.

The Applicant has proof of accident free insurance from June 1, 1999 to May 20, 2002. Effective date of FA policy is July 1, 2003. Since the gap is more than 1 year but less than 2 years (May 20, 2002 to July 1, 2003), the driving record is reduced by 1 year. Risk qualifies for Driving Record 2.

C. Incorrect Class of Licence

Some vehicles such as buses require the operator to maintain a specific class of licence in order to operate such vehicles. Where the operator fails to have the proper class of licence for the vehicle to be insured, rate at Driving Record 0. If evidence of the correct class of licence is not provided to the Servicing Carrier within 30 days, the policy will be cancelled by registered letter.

Rule 310: Rate Group

A. Public Bus

Determine the list price new and rate according to the 'List Price New' column on the Public Bus rate page.

B. Other Vehicles

Where the vehicle is listed in the CLEAR Rate Group Table in the Private Passenger Section of the manual, establish the CLEAR rate group. For similar type vehicles not specifically listed in the CLEAR Rate Group such as passenger vans and stretch limousines, determine list price new and obtain the rate group from Table A on the Rating Notes page in the Private Passenger Section.

For all other vehicles, determine the list price new and establish the rate group using Rating Group Table II in the Commercial Section of the manual.

Rule 311: Endorsement Forms/ Wordings

Changes to standard approved forms are not permitted.

Rule 338: Endorsements Applicable to POL 1 (Owner's Policy) provides certain details and rating instructions for approved endorsement forms. The descriptions are brief and reference must be made to the actual wordings of these forms to ascertain the full provisions and restrictions.

Certain endorsements require a signature. Where no signature is obtained, the policy may be cancelled in accordance with the Statutory Conditions or the endorsement may be deleted and the policy re-rated accordingly.

If a vehicle is registered in both the husband's name and the wife's name, endorsements that require signature must be signed by both husband and wife. If it is discovered that a policy is covering two vehicles (one registered in the husband's name and one in the wife's name), both signatures shall be required on any endorsements that require signature.

Provided the endorsement form does not indicate the expiry date of the policy and continues to refer to a particular vehicle (policy vehicle item number did not change), once an endorsement form has been signed, it need not be signed again on subsequent policy renewal terms.

Rule 312: Common Endorsements

END 20 - Loss of Use

Facility Association does not provide this coverage for public vehicles (as defined in this section).

After Market Sound and Electronic Communication Equipment

Where the vehicle is equipped with sound or electronic communication equipment, other than factory installed equipment, application of either END 37 or END 38 is mandatory in those jurisdictions where the endorsements and the END 38 rate have been approved. See Rule 338: Endorsements Applicable to POL 1 (Owner's Policy).

END 37 - Limitation to Automobile Sound and Electronic Communication Equipment

This endorsement limits the amount of coverage on such equipment to $1,500. Where a vehicle is covered for Comprehensive or Specified Perils, this endorsement must be added if the Applicant does not wish to purchase additional coverage.

END 38 - Increased Limit, Automobile Sound and Electronic Communication Equipment

Where a vehicle is covered for Comprehensive or Specified Perils, and the Applicant wishes to purchase additional coverage for the equipment, this endorsement may be added.

Additional coverage may be purchased at a rate of $30 per $1,000 of value or part thereof in excess of $1,500. Documentation (appraisal or receipts) is necessary to substantiate the value stated in the endorsement. The endorsement must be signed by the Insured.

For example: END 38 has a limit of $4,300. The premium for END 38 shall be $90.

Rule 313: Premiums

A. Premium Quotations

The Agent/Broker is responsible for calculating premiums in accordance with this manual, including the 'base' premiums applicable to experience (fleet) rated risks. Experience rated risk premiums are calculated at Driving Record 0.

Where there is any doubt on the matter, the Servicing Carrier will be pleased to assist in establishing risk classifications, but the Servicing Carrier shall not make premium quotations except where the manual does not provide for the particular coverage required.

The Servicing Carrier shall require clarification from the Agent/Broker if the information on the application contradicts the quoted premium.

B. Manual Rates

The rates published in this manual are for annual policy terms. For six month public vehicles policies, charge 52% of the annual premium.

Fleets as defined in Rule 335: Fleets are not eligible for six month policies.

C. Premium Rounding

The premium for each coverage shall be rounded to the nearest whole dollar. A premium that includes 50 cents or more shall be rounded up to the next whole dollar. ($46.56 will be rounded up to $47.00 and $46.44 will be rounded down to $46.00.)

This applies to all premium transactions, including refunds except where the policy is cancelled by registered letter at the request of the Agent/Broker or by the Servicing Carrier. In that event, the return premium shall ***always*** be rounded up to the next whole dollar ($45.10 will be rounded up to $46.00).

D. Minimum Premium/Minimum Retained Premium

The minimum premium for any public vehicle automobile policy or renewal and, the minimum retained premium in the event of cancellation of the policy, is $25, regardless of the term of insurance. The minimum retained premium must be stated on the declaration page of the policy.

Rule 314: Policy Term

Every policy or renewal shall be issued for a term of either one year or six months.

A short term policy may be issued in the event that the vehicle/item is in transit in or through the jurisdiction, i.e. a single trip from a location within a jurisdiction in which Facility Association operates to another location within a jurisdiction in Canada or the continental U.S.A. The Servicing Carrier may accept an application for a short term policy and issue the policy accordingly or accept an application for a 6 or 12 month term and a cancellation voucher signed to provide coverage for only the shortened term.

The premium for the policy shall be calculated using the highest rated territory of the originating jurisdiction and the applicable short term table in this manual, subject always to the minimum retained policy premium.

See also Rule 331: Purchasing Vehicles in Jurisdictions Where FA Does Not Operate.

Policies subject to Rule 335: Fleets cannot be issued for a term of 6 months.

Rule 315: Policy Changes

A. A change to a policy shall not be processed if:

a) The change is substantial e.g. the Insured is covered under POL 1 and now requires POL 4 or 6 instead. A new policy may be necessary. If in doubt, the Agent/Broker should contact the Servicing Carrier for direction. If a new policy is required, a new application must be submitted. The existing policy shall be cancelled pro rata.

b) There is a change of the jurisdiction in which a vehicle is registered and the vehicle must be registered in the new jurisdiction. The insurance on the vehicle must be cancelled. Upon receipt of a copy of the replacing policy application, or temporary liability card from the new jurisdiction, the refund shall be calculated on a pro rata basis, subject to the minimum retained premium.

B. Name of Insured When Adding or Deleting Vehicles Leased Vehicles

- Where the Insured has a leased vehicle and is returning the vehicle to the lessor and replacing it with an owned vehicle, provided there is no change in the name of the Insured (the person who actually applied for the insurance), the change to remove the lessor's name from the policy and the vehicle substitution may be made by endorsement. A release of the lessor's interest must be obtained or comparable notification of the change must be sent to the lessor by registered mail.

- Where an Insured has an owned vehicle, and is now obtaining a leased vehicle and disposing of the owned vehicle, the change to the vehicle and name of Insured may be made by endorsement, provided there is no change in the name of the Applicant, other than to add the lessor's name to the policy.

- In situations where the Insured has an owned vehicle and a leased vehicle, separate policies may not be necessary for each vehicle.

- Where an Insured has two or more vehicles leased from different leasing companies, a separate application is required for each vehicle.

Owned Vehicles

Two or More Names as Registered Owner of the Vehicle:
Where an application is received for vehicle(s) registered in two names, such as Pat and Drew Doe, the application must be signed by both parties. In the event the policy is to be cancelled at the Insured's request, both signatures are required on the request for cancellation. If the situation is other than the Applicant and spouse, refer to the Servicing Carrier prior to quoting or binding to verify the rating.

Two or More Vehicles Registered to Different Names:
If the Applicant has vehicles leased from different leasing companies or, one vehicle registered for example in the father's name and one in the son's name, separate policies must be maintained.

C. Amending or Deleting Coverage on Vehicles with Lessees or Lienholders

Where physical damage coverage is being amended or deleted on a leased vehicle or a vehicle on which there is a lienholder, the Servicing Carrier must send a notice to the lessor or lienholder to advise of the coverage being amended or deleted and the effective date of the transaction.

D. Binding Coverage - Policy Changes

If the change involves a vehicle for which proof of insurance has been filed or is required, please also see Rule 324: Proof of Insurance. Before binding coverage the Agent/Broker must collect or assume responsibility for any indicated additional premium.

Procedure of notification

1) The Agent's/Broker's procedure for reporting changes to the Servicing Carrier must be acceptable to the Carrier. The request for change must be made in writing and **specify the effective date and the effective time.**

2) Faxed or mailed policy change requests are acceptable.

3) If the policy change request cannot be sent to the Servicing Carrier on the date the Insured makes the request, it must be sent to the Servicing Carrier on the next working day.

4) The Servicing Carrier shall normally issue any required endorsement, updated Certificate of Insurance (if required) and permanent liability card (if required) within 30 days of the effective date of the change.

5) Coverage may not be shown as effective prior to the date and time that the request was received by the Agent/Broker from the Insured, except when contractual coverage exists automatically under the policy and notice is given within the time permitted. A permissible policy change is in effect as of the time and date requested.

6) Where a vehicle is being added or substituted, a copy of the valid vehicle registration will be required with the request for the policy change. If the registration cannot be submitted with the request for policy change, a copy of the registration must be submitted within 30 days of binding coverage.

7) Before physical damage coverage can be bound on a vehicle branded as 'salvage' or 'rebuilt', a valid vehicle registration and, at the Servicing Carrier's discretion, a current safety certificate must be provided to the Servicing Carrier with the policy change request.

Where a copy of the valid registration is not provided, the following shall apply:

- The vehicle(s) shall be added or substituted at the correct premium.
- If any registration is not provided within 30 days of the date requested by the Servicing Carrier, the policy shall be cancelled by registered letter.
- If the missing registration(s) is provided before the cancellation takes effect, the policy may be reinstated.
- Agent/Broker may submit a new application for the vehicles meeting the registration requirement.

E. Deletions of Vehicles and Coverages

a) If the request for deletion is received by the Agent/Broker (or Servicing Carrier if received directly from the Insured) within 30 days of the date the deletion is to be effected, the deletion shall take effect at 12:01 a.m. on the date that it was requested to be effective. In the event that the deletion was specifically requested to be effective at a time other than 12:01 a.m., the deletion will be effected at 12:01 a.m. the following day.

For example: The Insured requests deletion of the vehicle/coverage to be effective September 5. The deletion request is received by the Agent/Broker on September 20. The Servicing Carrier will issue the policy change effective 12:01 a.m. September 5. If the Insured requested the deletion to be effective at 3:40 p.m. on September 5, the Servicing Carrier will delete the vehicle/ coverage effective 12:01 a.m. on September 6.

b) If the request for deletion is received by the Agent/Broker (or Servicing Carrier if received directly from Insured) more than 30 days after the date the deletion was requested to be effected, the deletion will take effect at

12:01 a.m. on the date that the deletion request is received by the Agent/Broker (or Servicing Carrier if received directly from Insured).

For example: The Insured requests deletion of a vehicle/coverage to be effective September 5. The deletion request is received by the Agent/Broker on October 10. The Servicing Carrier will delete the vehicle/coverage effective 12:01 a.m. October 10.

NOTE for a) and b)
If the date the request was received by the Agent/Broker is not evident, the Agent/ Broker will be asked to provide proof of the date received acceptable to the Servicing Carrier. If proof cannot be provided, the request will be processed effective 12:01 a.m. on the date received by the Servicing Carrier.

c) In the event that the **vehicle has been sold**, and a copy of the bill of sale satisfactory to the Servicing Carrier is produced, the vehicle shall be deleted the day after the vehicle is sold regardless of what that date might be.

For example: The vehicle was sold June 5. The Servicing Carrier does not receive the request to delete until September 5. If the Insured can produce a satisfactory bill of sale, the Servicing Carrier will delete the vehicle effective 12:01 a.m. June 6.

d) In the event that a vehicle has been **written off** in a claim, deletion shall not be effected prior to the day after the loss occurred. If the request for vehicle deletion is received more than 30 days after the date of loss, the deletion shall be effected:
i) The day after the salvage is signed over to the Insurer; or
ii) The date the policy is no longer under the temporary substitute auto provision, if that date is later than the date salvage was signed over.

For example: The vehicle has been written off in a claim June 1. On September 1 the Servicing Carrier receives a request to delete the vehicle effective June 1. Upon checking with the claims department, the Servicing Carrier ascertains that salvage was signed over to the claims department on June 15. However, the Insured had a rental vehicle covered under the policy's temporary substitute auto coverage until June 20. The Servicing Carrier will delete the vehicle effective 12:01 a.m. June 21.

e) In the event the Insured has placed coverage through the voluntary market, upon receipt of a copy of the replacing policy application for the deleted vehicle or temporary liability card, the Servicing Carrier shall delete effective the date that the replacement coverage took effect.

Servicing Carriers shall proceed with deletion as outlined in a) or b) unless the Servicing Carrier is aware or is made aware, that the circumstances outlined in points c), d) or e) exist.

F. New or Replacement Driver

If the change includes an additional or replacement driver, the Servicing Carrier shall be required to verify the driving history by ordering:

a) Driver record abstract obtained from the appropriate government department in each Canadian or U.S. jurisdiction in which the driver has been licensed in the previous three years.

On experience (fleet) rated risks, the abstract is not required.

b) Since the rating is determined from the vehicle history not the driver's history, there is no requirement that drivers are accident free on other vehicles and, consequently, previous insurance history on the additional or replacement driver(s) is not required.

c) See special instructions under Rule 335: Fleets.

If the information is different from that reported, to the extent that the premium or coverage requires amendment, the Servicing Carrier shall promptly issue a correcting endorsement.

G. Midterm Policy Change Premium Calculation

In regard to the period licensed, period of ownership, the period since the date of an accident, the period since the date of a conviction, the rating is always based on the position as at the effective date of the policy period, (or, in the case of a subsequent addition/substitution of a driver or addition of a vehicle as at the addition/substitution date). Midterm rerating is NOT permissible in respect of changes that occur in regard to those matters during the period of insurance merely because of the lapse of time.

Midterm change due to age is permissible, provided a request is received by the Agent/Broker (or Servicing Carrier if received directly from the Insured) within 30 days of the birthday. If the request is received after 30 days, then the change will be effective at 12:01a.m. following the date the Agent/Broker (or Servicing Carrier if received directly from the Insured) receives the request and back dating will not be permissible.

Rates to be used

Addition of a vehicle:
Rates in effect at the effective date of the transaction.

Addition of a coverage or other midterm transactions:
Rates in effect at the start of the policy period.

Method of premium calculation:
Premiums for midterm policy changes are calculated (pro rata) by using the Day Table.

Minimum premiums for midterm changes:
A minimum additional premium of $5 shall be charged for any transaction that includes one or more of the following, regardless of the period of insurance:

- addition of a vehicle or a coverage
- increase of a Liability limit
- decrease of a deductible

Note 1: Any additional premium of **less** than $5 may be waived by the Servicing Carrier unless mentioned above. Return premiums may not be waived.

Note 2: When a vehicle, not newly acquired, is substituted for another on the policy or added to the policy for less than 7 days, there will be a $50 charge for each such transaction in excess of 2 in a 30 day period or more than 12 in a 12 month period.

Rule 316: Renewals

A. Before issuing a Renewal:

If the renewal involves a vehicle for which proof of insurance has been filed or is required, see Rule 324: Proof of Insurance.

Public vehicles may require the Agent/Broker to determine whether the information on record and/or coverages need revision or updating.

A driver record abstract must be obtained for those risks where eligibility or rating is dependent upon driving history. These must be ordered on all drivers prior to every second renewal (for six month policies every fourth renewal).

Renewals shall only be offered on policies for annual or six month terms.

NOTE: Any risk where abusive or threatening behaviour of the Insured/Applicant/Driver within the previous 3 years has created a safety concern for Facility Association staff, Servicing Carrier staff or a representative acting on behalf of either and circumstances have been reported to police shall be non-renewed.

B. Accidents Occurring Between Renewal Process Date & Effective Date

Once a renewal or offer to renew has been processed, and the Servicing Carrier receives notice of an at fault loss that occurred prior to the renewal's effective date, the Servicing Carrier shall amend the renewal rating accordingly.

C. Renewal Processing

1. Other than Direct Billing

Servicing Carrier Responsibilities
The renewal documents shall be issued by the Servicing Carrier and must reach the Agent's/Broker's address no later than 30 days prior to the policy's current expiry date.

Agent/Broker Responsibilities
Before releasing any renewal documents the Agent/Broker must collect or assume responsibility for the full renewal premium. In the case of experience (fleet) rated risks, where renewals may be late due to missing information, the Agent/Broker is responsible for the premium calculated at Driving Record 0. For other than experience rated risks, if the Servicing Carrier is unable to issue renewals in the required time period, the Agent/Broker must issue a temporary liability card to the Insured and collect a downpayment based on the estimated annual premium for the upcoming renewal term.
or
Obtain a fully completed premium finance contract together with the full downpayment required and promptly send that contract to the premium finance company.

Renewal not accepted
If the renewal is not accepted by the Insured, the Agent/Broker must submit one of the following acceptable evidence of renewal refusal to the Servicing Carrier:

a) Return all the renewal documents (including liability cards) to the Servicing Carrier;
OR
b) Written confirmation that the renewal has been returned complete with liability cards to the Agent/Broker AND that the documents were destroyed in the Agent/Broker's office;
OR
c) Provide a signed (i.e. written, electronic or auto signature) request from the Insured to cancel the policy effective the renewal date.

If the evidence of renewal refusal is received by the Servicing Carrier within 15 days of the renewal's effective date, a full refund shall be credited to the Agent's/Broker's Facility Association account. If evidence of renewal refusal is not received within 15 days, the renewal shall be cancelled on a pro rata basis effective the date it is received by the Servicing Carrier. The Agent/Broker shall be responsible for earned premium or minimum retained premium whichever is greater.

Renewals where acceptable evidence of refusal has been submitted to the Servicing Carrier for cancellation may not be reissued unless the Servicing Carrier receives instructions no later than the renewal's effective date and the Agent/Broker collects or assumes responsibility for the full premium as outlined above.

If the renewal date has passed and the insurance is again required, there must be a new application and a new policy issued.

2. Direct Billing Renewals

Servicing Carrier Responsibilities
a) For each policy an offer to renew shall be issued by the Servicing Carrier. The offer to renew must reach the Insured's last known address no

later than 30 days prior to the policy's current expiry date.

b) The payment due date must be clearly indicated on the offer to renew and must be the same as the policy's current expiry date.

c) If the required premium is received by the Servicing Carrier no later than 15 days after the payment due date, the Servicing Carrier shall promptly issue the appropriate renewal documents to the Insured.

d) The renewal documents must not be released by the Servicing Carrier until the full premium is received or the required first payment is received on time by the Servicing Carrier (by first payment due date if a deferred premium payment plan is available). If this rule is followed, neither the Carrier nor the Agent/Broker incurs any responsibility for the premium. If the Servicing Carrier follows any other unauthorized procedure, the Servicing Carrier will be responsible for the earned premium for the time on risk calculated on a pro rata basis and will be required to stop offering a Direct Bill option.

Payment Not Received

If the required payment is not received by the Servicing Carrier within 15 days of the payment due date, the policy shall be treated as though it has expired and the Servicing Carrier shall advise the Agent/Broker accordingly within the following 10 days.

Rule 317: Cancellations

A. Midterm Cancellation - Effective Date

1. Received by Agent/Broker or Servicing Carrier within 30 days

If the request for midterm cancellation is received by the Agent/Broker (or Servicing Carrier if received directly from the Insured) within 30 days of the date the cancellation is to be effected, and no effective time is requested, the cancellation shall take effect at 12:01 a.m. on the date it was requested to be effective. In the event that the cancellation was specifically requested to be effective at a time other than 12:01 a.m., the cancellation shall be effected at 12:01 a.m. the following day.

For example: The Insured requests cancellation of the policy to be effective August 5. The cancellation request is received by the Agent/Broker on August 20. The Servicing Carrier shall cancel the policy effective 12:01 a.m. August 5. If the Insured requested cancellation to be effective at 3:40 p.m. on August 5, the Servicing Carrier shall cancel the policy effective 12:01 a.m. on August 6.

NOTE: For flat cancellations of renewals, refer to Rule 317:E.4.

2. Received by Agent/Broker or Servicing Carrier after 30 days

If the request for cancellation is received by the Agent/Broker (or Servicing Carrier if received directly from the Insured) more than 30 days after the date the cancellation was requested to be effected, the cancellation shall take effect at 12:01 a.m. on the date that the cancellation request is received by the Agent/Broker (or Servicing Carrier if received directly from the Insured).

For example: The Insured requests cancellation of the policy to be effective September 5. The cancellation request is received by the Agent/Broker on October 10. The Servicing Carrier shall cancel the policy effective 12:01 a.m. October 10.

3. Received by Servicing Carrier after 30 days and vehicle sold

In the event that the vehicle has been sold, and a copy of the bill of sale satisfactory to the Servicing Carrier is produced, the policy shall be cancelled the day after the vehicle is sold regardless of what that date might be.

For example:
The vehicle was sold June 5. The Servicing Carrier does not receive the request to cancel until September 5. If the Insured can produce a satisfactory bill of sale, the Servicing Carrier will cancel the policy effective 12:01 a.m. June 6.

4. In the event of a total loss

In the event that a vehicle has been written off in a claim, cancellation shall be effected:

a) The day after the salvage is signed over to the Insurer,

or

b) The date the policy is no longer providing coverage on a rental vehicle under the temporary substitute auto provision, if that date is later than the date salvage was signed over.

5. Coverage placed in Voluntary Market

In the event the Insured has placed coverage through the voluntary market, upon receipt of a copy of the replacing policy application, or temporary liability card, the Servicing Carrier shall cancel the policy effective the date that the replacement coverage took effect.

Servicing Carriers shall proceed with cancellation as outlined in points 1 or 2 unless the Servicing Carrier is aware or is made aware, that the circumstances outlined in points 3, 4 or 5 exist.

B. Policies with Lessors or Lienholders

If the policy is being cancelled at the Insured's request, a release of interest must be obtained from the lessor or the lienholder. In the event the Servicing Carrier does not receive a release of interest from the lessor, a notice is to be sent to the lessor by registered mail to advise that the

policy is being cancelled and the effective date of cancellation. If no release is received from the lienholder, a notice is to be sent to the lienholder (registered mail is not required) to advise that the policy is being cancelled and the effective date of cancellation.

If the policy is being cancelled at the Agent's/Broker's request or Servicing Carrier's initiative by registered letter, a copy of the registered letter must be sent to the lessor or lienholder by registered mail.

C. Where Proof of Insurance Has Been Filed

If proof of insurance has been filed, the notice period required by the authority must expire before cancellation can be effected, and therefore the Servicing Carrier shall cancel the policy effective the date the notice period expires. See Rule 324: Proof of Insurance.

D. Policy is Financed Through a Premium Finance Company

If a return premium is payable on a policy financed with a premium finance company, the gross refund is to be sent directly to the premium finance company ***regardless of the reason*** for cancellation. The Agent's/Broker's account shall be debited with the amount of the premium refund sent to the premium finance company.

E. Cancellation – Procedures

1. Cancellation at the request of the Insured or the Premium Finance Company – Broker Bill & Direct Bill

Cancellation requested by the Insured or the premium finance company under power of attorney must be made in writing in a format suitable to the Servicing Carrier.

Facility Association shall accept faxed signed and dated cancellation requests.

The return premium shall be calculated as follows:

For public vehicles being placed in the voluntary market, calculate on a pro rata basis using the Day Table subject to any applicable minimum retained premium
For public vehicles not being placed in the voluntary market, use Short Term Table 1 or 2 subject to any applicable minimum retained premium.

If the policy is on Broker Bill, the Servicing Carrier shall credit the Agent's/Broker's account with the unearned premium refundable unless the premium is financed through a premium finance company.

2. Cancellation at the request of the Agent/Broker – Broker Bill

When additional premium cannot be collected on original quote

If the Agent/Broker cannot collect the additional premium arising from an increase to the premium originally quoted for new business:

a) The Agent/Broker must advise the Servicing Carrier of the amount of premium collected and request that a notice of cancellation be issued to the Insured,

or

b) The Agent/Broker must have the policy signed off. Facility Association shall accept faxed signed cancellation requests.

If the Agent/Broker reports non-payment of the additional premium within 30 days of receiving notice of those increases, the earned premium for cancellation shall be calculated pro rata on the Agent's/Broker's originally quoted premium. Otherwise, the earned premium shall be calculated pro rata on the revised premium. If a subsequent application is submitted by the same Agent/Broker to the same Servicing Carrier for substantially the same risk within 30 days of the effective date of cancellation of the first policy and, the Agent/Broker reports non-payment of additional premium, the earned premium shall be calculated pro rata on the revised premium.

Note: For policies for which premium is paid directly to the Servicing Carrier and the Carrier initiates cancellation the words 'Agent/Broker' will be read to mean Servicing Carrier.

When outstanding premium cannot be collected in all other cases

Agent/Broker Responsibilities
If cancellation of a policy is requested by the Agent/Broker due to inability to collect the full policy/renewal premium or a subsequent additional premium, the Agent/Broker will be responsible for the time on risk charge which will be pro rata of the full premium.
The Agent/Broker must advise the Servicing Carrier of the amount of premium collected and request that a notice of cancellation be issued to the Insured.

Servicing Carrier Responsibilities
The Servicing Carrier shall promptly issue a registered notice of cancellation in accordance with the Statutory Conditions. The earned premium for cancellation shall be calculated pro rata on the full term premium at the time of cancellation.

When the Servicing Carrier issues a registered letter of cancellation, any unearned premium shall be refunded directly to the Insured (unless the policy is financed through a premium finance company) and the Agent's/Broker's account shall be debited for the amount of the refund and credited for the unearned premium.

3. Cancellation of Late Issued Renewals

If the Servicing Carrier is unable to issue renewals in the required time period, the Agent/Broker must issue a temporary liability card to the Insured and collect a downpayment based on the estimated annual premium (or the estimated semi-annual premium for 6 month policies) for the upcoming renewal term.

Once the renewal is issued, if the Insured does not accept the renewal premium, the Agent/Broker shall advise the Servicing Carrier of the amount of premium collected and request that notice of cancellation be issued to the Insured **or** shall have the Insured sign off the policy.

The Servicing Carrier shall then issue a registered letter of cancellation in accordance with the Statutory Conditions or issue the necessary cancellation documents. The earned premium shall be calculated pro rata based on the previous term premium.

4. Flat Cancellation

New Policy
Flat cancellation of a new policy is not allowed except as provided under Rule 317:E. Flat Cancellation Exceptions.

Additional Premium Policy Change
Flat cancellation of an additional premium policy change is not allowed.

Renewal
If evidence of renewal refusal is supplied by the Agent/Broker (per Rule 316) is received by the Servicing Carrier within 15 days of the renewal's effective date, a full refund shall be credited to the Agent's/Broker's Facility Association account. If evidence of renewal refusal is not received within 15 days, the renewal shall be cancelled on a pro rata basis effective the date it is received by the Servicing Carrier and the Agent/Broker shall be responsible for earned premium. A written request acceptable to the Servicing Carrier, for cancellation effective renewal date shall be accepted in lieu of evidence of renewal refusal.

5. Cancellation of Renewals in Outlying Areas

- No longer applicable

6. Flat Cancellation Exceptions

1. Any policy returned to the Servicing Carrier complete with liability cards, prior to the effective date of the policy, may be cancelled flat.

2. Any policy returned to the Agent/Broker complete with liability cards and destroyed in the Agent/Broker's office, with written confirmation from the Agent/Broker provided to the Servicing Carrier, prior to the effective date of the policy, may be cancelled flat.

3. If a cheque received for a new policy or renewal premium **or**, for the first installment thereof is not honoured by the financial institution, flat cancellation shall be allowed to the Agent/Broker provided that:

   a) The cheque was dated and issued on or before the effective date of the policy period concerned or the electronic payment was made on or before the effective date of the policy period concerned; and

   b) The cheque was immediately deposited; and

   c) In the case of a first installment, the amount of the cheque or electronic payment was sufficient to meet the Servicing Carrier's requirement or if financed under a contract with a premium finance company the full down payment required under the terms of the contract; and

   d) The return of the cheque by the financial institution or dishonour of the electronic payment is promptly reported to the Servicing Carrier. A copy of the cheque (front and back) or copy of the dishonour notice must be provided to the Servicing Carrier.

However, on the registered letter of cancellation to the Insured, the Servicing Carrier shall request payment of the full pro rata time on risk charge.

7. Cancellation initiated by the Servicing Carrier Non-Payment – Direct Bill

If premiums are paid directly to the Servicing Carrier, the Servicing Carrier may cancel an insurance policy for non-payment of premium. The earned premium shall be calculated pro rata.

Other Circumstances
The Servicing Carrier may not otherwise cancel an insurance policy unless approval of such action is contained elsewhere in this manual or is obtained in the manner prescribed by the Association's Board of Directors.

F. Refund Calculation

1. Insured's Request
For a policy cancellation requested by or on behalf of the Insured (e.g. requested by a premium finance company) the premium refund shall be calculated in accordance with the Short Term Tables, unless a pro rata cancellation is being allowed because the risk is being placed in the voluntary market.

2. Any Other Reason
Where the policy is being cancelled for any other reason (e.g. by registered letter) the premium refund shall be calculated on a pro rata basis using the Day Table.

Rule 318: Time on Risk Tables

A. Pro Rata

Calculation for Endorsements & Cancellations

Using the Day Table on the next page:

1. Determine the factor that corresponds to the policy's expiry month and day. For example March 26 is .233. Express the policy's expiry date in a decimal format by combining the year and the factor. March 26, 1999 would become 1999.233.

2. Determine the factor that corresponds to the effective date of the policy change or cancellation and express that date in a decimal format. If the effective date of policy change is November 20, 1998 that would be expressed as 1998.888. Note that if the effective date of change or cancellation is February 29, it should be treated as February 28.

3. Subtract the second number from the first.
   Policy expiry date 1999.233
   Policy change date 1998.888
   Refund/change factor .345

4. Where the policy is a six month policy, double the refund/change factor.

5. For a policy cancellation, the refund is calculated by multiplying the policy premium as of the cancellation date by the refund/change factor. The policy premium is the full term premium for the coverage in force at the time of cancellation. Minimum retained premium must be taken into consideration.

6. For a policy change, the additional/return premium is obtained by multiplying the full term premium for the change by the refund/change factor.

B. Pro Rata Table

January			February			March			April			May			June		
Day of month	Factor	Day of year	Day of month	Factor	Day of year	Day of month	Factor	Day of year	Day of month	Factor	Day of year	Day of month	Factor	Day of year	Day of month	Factor	Day of year
1	.003	1	1	.088	32	1	.164	60	1	.249	91	1	.332	121	1	.416	152
2	.005	2	2	.090	33	2	.167	61	2	.252	92	2	.334	122	2	.419	153
3	.008	3	3	.093	34	3	.170	62	3	.255	93	3	.337	123	3	.422	154
4	.011	4	4	.096	35	4	.173	63	4	.258	94	4	.340	124	4	.425	155
5	.014	5	5	.099	36	5	.175	64	5	.260	95	5	.342	125	5	.427	156
6	.016	6	6	.101	37	6	.178	65	6	.263	96	6	.345	126	6	.430	157
7	.019	7	7	.104	38	7	.181	66	7	.266	97	7	.348	127	7	.433	158
8	.022	8	8	.107	39	8	.184	67	8	.268	98	8	.351	128	8	.436	159
9	.025	9	9	.110	40	9	.186	68	9	.271	99	9	.353	129	9	.438	160
10	.027	10	10	.112	41	10	.189	69	10	.274	100	10	.356	130	10	.441	161
11	.030	11	11	.115	42	11	.192	70	11	.277	101	11	.359	131	11	.444	162
12	.033	12	12	.118	43	12	.195	71	12	.279	102	12	.362	132	12	.447	163
13	.036	13	13	.121	44	13	.197	72	13	.282	103	13	.364	133	13	.449	164
14	.038	14	14	.123	45	14	.200	73	14	.285	104	14	.367	134	14	.452	165
15	.041	15	15	.126	46	15	.203	74	15	.288	105	15	.370	135	15	.455	166
16	.044	16	16	.129	47	16	.205	75	16	.290	106	16	.373	136	16	.458	167
17	.047	17	17	.132	48	17	.208	76	17	.293	107	17	.375	137	17	.460	168
18	.049	18	18	.134	49	18	.211	77	18	.296	108	18	.378	138	18	.463	169
19	.052	19	19	.137	50	19	.214	78	19	.299	109	19	.381	139	19	.466	170
20	.055	20	20	.140	51	20	.216	79	20	.301	110	20	.384	140	20	.468	171
21	.058	21	21	.142	52	21	.219	80	21	.304	111	21	.386	141	21	.471	172
22	.060	22	22	.145	53	22	.222	81	22	.307	112	22	.389	142	22	.474	173
23	.063	23	23	.148	54	23	.225	82	23	.310	113	23	.392	143	23	.477	174
24	.066	24	24	.151	55	24	.227	83	24	.312	114	24	.395	144	24	.479	175
25	.068	25	25	.153	56	25	.230	84	25	.315	115	25	.397	145	25	.482	176
26	.071	26	26	.156	57	26	.233	85	26	.318	116	26	.400	146	26	.485	177
27	.074	27	27	.159	58	27	.236	86	27	.321	117	27	.403	147	27	.488	178
28	.077	28	28	.162	59	28	.238	87	28	.323	118	28	.405	148	28	.490	179
29	.079	29				29	.241	88	29	.326	119	29	.408	149	29	.493	180
30	.082	30				30	.244	89	30	.329	120	30	.411	150	30	.496	181
31	.085	31				31	.247	90				31	.414	151			

July			August			September			October			November			December		
Day of month	Factor	Day of year	Day of	Factor	Day of year	Day of month	Factor	Day of year	Day of month	Factor	Day of year	Day of month	Factor	Day of year	Day of month	Factor	Day of year
1	.499	182	1	.584	213	1	.668	244	1	.751	274	1	.836	305	1	.918	335
2	.501	183	2	.586	214	2	.671	245	2	.753	275	2	.838	306	2	.921	336
3	.504	184	3	.589	215	3	.674	246	3	.756	276	3	.841	307	3	.923	337
4	.507	185	4	.592	216	4	.677	247	4	.759	277	4	.844	308	4	.926	338
5	.510	186	5	.595	217	5	.679	248	5	.762	278	5	.847	309	5	.929	339
6	.512	187	6	.597	218	6	.682	249	6	.764	279	6	.849	310	6	.932	340
7	.515	188	7	.600	219	7	.685	250	7	.767	280	7	.852	311	7	.934	341
8	.518	189	8	.603	220	8	.688	251	8	.770	281	8	.855	312	8	.937	342
9	.521	190	9	.605	221	9	.690	252	9	.773	282	9	.858	313	9	.940	343
10	.523	191	10	.608	222	10	.693	253	10	.775	283	10	.860	314	10	.942	344
11	.526	192	11	.611	223	11	.696	254	11	.778	284	11	.863	315	11	.945	345
12	.529	193	12	.614	224	12	.699	255	12	.781	285	12	.866	316	12	.948	346
13	.532	194	13	.616	225	13	.701	256	13	.784	286	13	.868	317	13	.951	347
14	.534	195	14	.619	226	14	.704	257	14	.786	287	14	.871	318	14	.953	348
15	.537	196	15	.622	227	15	.707	258	15	.789	288	15	.874	319	15	.956	349
16	.540	197	16	.625	228	16	.710	259	16	.792	289	16	.877	320	16	.959	350
17	.542	198	17	.627	229	17	.712	260	17	.795	290	17	.879	321	17	.962	351
18	.545	199	18	.630	230	18	.715	261	18	.797	291	18	.882	322	18	.964	352
19	.548	200	19	.633	231	19	.718	262	19	.800	292	19	.885	323	19	.967	353
20	.551	201	20	.636	232	20	.721	263	20	.803	293	20	.888	324	20	.970	354
21	.553	202	21	.638	233	21	.723	264	21	.805	294	21	.890	325	21	.973	355
22	.556	203	22	.641	234	22	.726	265	22	.808	295	22	.893	326	22	.975	356
23	.559	204	23	.644	235	23	.729	266	23	.811	296	23	.896	327	23	.978	357
24	.562	205	24	.647	236	24	.732	267	24	.814	297	24	.899	328	24	.981	358
25	.564	206	25	.649	237	25	.734	268	25	.816	298	25	.901	329	25	.984	359
26	.567	207	26	.652	238	26	.737	269	26	.819	299	26	.904	330	26	.986	360
27	.570	208	27	.655	239	27	.740	270	27	.822	300	27	.907	331	27	.989	361
28	.573	209	28	.658	240	28	.742	271	28	.825	301	28	.910	332	28	.992	362
29	.575	210	29	.660	241	29	.745	272	29	.827	302	29	.912	333	29	.995	363
30	.578	211	30	.663	242	30	.748	273	30	.830	303	30	.915	334	30	.997	364
31	.581	212	31	.666	243				31	.833	304				31	1.000	365

C. Short Term Tables

Public Vehicles

For a policy cancellation, use Short Term Table No. 1 or No. 2. For a short term policy, use Short Term Table No. 1.

Cancellation requested by or on behalf of Insured

1. Referring to the Day Table, calculate the number of days the policy has been in force.
2. Referring to Table No. 1 (in the case of an annual policy) or Table No. 2 (in the case of a six month policy), determine the 'percentage of premium'.
3. Subtract that percentage from 100% to determine the 'refund percentage'.
4. Apply the refund percentage to the full term policy premium as at the cancellation date. Minimum retained premium must be taken into consideration.

Calculating premium for a Short Term policy:

1. Referring to the Day Table, calculate the number of days the policy has been in force.
2. Referring to Table No. 1, determine the 'percentage of premium'.
3. Apply that percentage to the annual premium. Minimum retained premium must be taken into consideration.

SHORT TERM TABLE No. 1

ANNUAL POLICIES

Days in force	% of Premium	Days in force	% of Premium
1-3	8	181-184	55
4-7	9	185-188	56
8-11	10	189-192	57
12-15	11	193-195	58
16-19	12	196-199	59
20-23	13	200-203	60
24-26	14	204-207	61
27-30	15	208-211	62
31-34	16	212-215	63
35-38	17	216-219	64
39-42	18	220-222	65
43-46	19	223-226	66
47-49	20	227-230	67
50-53	21	231-234	68
54-57	22	235-238	69
58-61	23	239-242	70
62-65	24	243-245	71
66-69	25	246-249	72
70-73	26	250-253	73
74-76	27	254-257	74
77-80	28	258-261	75
81-84	29	262-265	76
85-88	30	266-268	77
89-92	31	269-272	78
93-96	32	273-276	79
97-99	33	277-280	80
100-103	34	281-284	81
104-107	35	285-288	82
108-111	36	289-292	83
112-115	37	293-296	84
116-119	38	297-299	85
120-122	39	300-303	86
123-126	40	304-307	87
127-130	41	308-311	88
131-134	42	312-315	89
135-138	43	316-318	90
139-142	44	319-322	91
143-146	45	323-326	92
147-149	46	327-330	93
150-153	47	331-334	94
154-157	48	335-338	95
158-161	49	339-341	96
162-165	50	342-345	97
166-169	51	346-349	98
170-172	52	350-353	99
173-176	53	354 or more	100
177-180	54		

SHORT TERM TABLE No. 2

SIX MONTH POLICIES

Days in force	% of Premium	Days in force	% of Premium
1	15	87-88	58
2-3	16	89-90	59
4-5	17	91-92	60
6-7	18	93-94	61
8-9	19	95-96	62
10-11	20	97-98	63
12-13	21	99-100	64
14-15	22	101-102	65
16-17	23	103-104	66
18-19	24	105-106	67
20-21	25	107-108	68
22-23	26	109-110	69
24-25	27	111-112	70
26-27	28	113-114	71
28-29	29	115-116	72
30-31	30	117-118	73
32-33	31	119-120	74
34-35	32	121-123	75
36-37	33	124-125	76
38-39	34	126-127	77
40-41	35	128-129	78
42-43	36	130-131	79
44-45	37	132-133	80
46-47	38	134-135	81
48-49	39	136-137	82
50-51	40	138-139	83
52-53	41	140-141	84
54-55	42	142-143	85
56-57	43	144-145	86
58-59	44	146-147	87
60-62	45	148-149	88
63-64	46	150-151	89
65-66	47	152-153	90
67-68	48	154-155	91
69-70	49	156-157	92
71-72	50	158-159	93
73-74	51	160-161	94
75-76	52	162-163	95
77-78	53	164-165	96
79-80	54	166-167	97
81-82	55	168-169	98
83-84	56	170-171	99
85-86	57	172 or more	100

Rule 319: Reinstatements

A. A policy may only be reinstated if:

a) The Servicing Carrier receives instructions not later than **the day before** the cancellation takes effect. This includes instructions from a premium finance company. Where the Agent/Broker has not forwarded payments to a premium finance company, the policy cannot be reinstated. Cancellation takes effect at 12:01 a.m. *For example:* If the policy is to be cancelled effective July 1, the request for reinstatement must be received by the Servicing Carrier before midnight June 30. If the cancellation has taken effect, the policy cannot be reinstated and a new application must be completed. Any unpaid earned premium under the policy due to the Servicing Carrier must be paid with the new application.

b) The policy was cancelled for non-payment, and the full required premium is received (by cash, money order or certified cheque from the Insured) or there is written confirmation from the Agent/Broker assuming full responsibility for that premium. Where a refund cheque accompanied the registered letter, the amount of the refund cheque must also be obtained from the Insured (by cash, money order or certified cheque) or the Agent/Broker shall assume full responsibility for that amount.

B. When a policy is reinstated

When a policy is reinstated, the Servicing Carrier shall issue a notice of reinstatement. If necessary, the Agent/Broker or Servicing Carrier shall issue a temporary or permanent liability card. If proof of insurance was cancelled, the necessary proof of insurance shall be reissued.

Rule 320: Commission Schedule

The commission rates are:

Public Vehicles	Experience Rated	Individually Rated
Public Bus Class 70, 73, 74, 78	6%	6%
School Bus Class 71	7.5%	10%
Hotel & Country Club Bus Class 72	7.5%	10%
Private Bus Class 7M	7.5%	10%
Taxi, Class 7A	6%	6%
Limousine Class 7B	6%	6%
Ride Hailing Class 7C	6%	6%
Van Pool Class 7M	7.5%	10%
Ambulance Class 76	7.5%	10%
Funeral Vehicles Class 75	7.5%	10%
Short Term Rental Class 7M	7.5%	10%
Ride Sharing Class 7N	7.5%	10%

Rule 321: Not applicable

Rule 322: Definition of Accident

A. What Is A Chargeable Accident

A chargeable (at fault) accident is an occurrence resulting in damage to persons or property arising out of the ownership, use or operation of a vehicle, in consequence of which:

1. An amount has been paid or would have been paid but for the existence of provincial Direct Compensation laws or agreements,
   or
2. A loss remains unsettled or unpaid,
   or
3. A civil suit is pending **in respect of** Liability, Collision or the Collision portion of All Perils coverage

A chargeable accident is always taken into account in rating even if there was no insurance in effect or the loss was repaid to the Insurer by or on behalf of the Insured or if the Insured chose not to present the claim.

B. What Is Not A Chargeable Accident

An occurrence shall not be regarded as a chargeable accident if:

1. The Insured's degree of fault is determined as zero under the relevant provincial fault determination laws or agreements or dispute resolution mechanism.
2. Damage to the Applicant's vehicle
   a) resulted from the vehicle being struck by an unidentified vehicle and is reported to the police within 24 hours;
   b) occurred while the vehicle was legally parked and is reported to police within 24 hours;
   c) resulted from collision with a wild or domestic animal;
   d) is legally recoverable from the owner or driver of an uninsured or unidentified automobile.

Note: The words 'loss(es)' and 'claim(s)' where used in this manual are considered to have the same meaning as the word 'accident'.

The words 'at fault' and 'chargeable' where used in this manual are considered to have the same meaning.

C. How To Allocate Chargeable Accidents

No accident shall be used more than once in determining the premium for vehicles insured through FA with the same Servicing Carrier whether or not on the same policy.

A chargeable accident will affect the rating of the Liability and Collision coverages.

If the driver involved in the accident is removed from the policy, the accident shall be assigned to the vehicle on which it occurred.

At new business, where there are multiple vehicles and multiple drivers insured on a policy, any claims shall be assigned to the vehicle involved in the claim or one for which it has been substituted. At renewal, any at fault accidents which occurred during the policy term shall be assigned to the vehicle on which they occurred.

For example: A new application is received. Applicant is principal operator of Vehicle 1 and has had 2 losses on Vehicle 1 and 1 loss on Vehicle 2. Employee is principal operator of Vehicle 2 and has had 1 loss on Vehicle 1 and 1 loss on Vehicle 2. For purposes of allocating accidents, the 3 accidents the Applicant has had will be allocated to Vehicle 1 and the 2 accidents the employee has had will be allocated to Vehicle 2.

The term 'vehicle' includes 'one for which it has been substituted'.

The following table illustrates how chargeable accidents are to be applied in the rating of other types of vehicles if they cannot be assigned to the vehicle actually involved.

Type of vehicle involved in the accident	Type of vehicle to which the accident can be applied
Private Passenger	Private Passenger, Motor Home, Light Commercial, Taxi or Garage
Light Commercial	Commercial, Private Passenger, Motor Home or Garage
Commercial	Commercial or Garage
Public (excluding Taxi)	Public (excluding Taxi)
Taxi	Taxi or Private Passenger
Motor Home	Motor Home, Private Passenger or Light Commercial
Motorcycle	Motorcycle
Garage	Garage
All Terrain or Snow Vehicle	All Terrain or Snow Vehicle

Note: 'Type of vehicle' means the section of the manual in which the vehicle was or would have been rated.
For example: Insured owns a private passenger vehicle with which the Insured had an at fault accident. The Insured is now going to begin using the vehicle as a taxi. The accident that occurred while the vehicle was rated for personal use will continue to be applied when the Insured begins driving the vehicle as a taxi.

Where an at fault accident is being charged against a vehicle showing on the policy and that vehicle is deleted from the policy or mandatory coverage on that vehicle is removed or suspended, the at fault accident shall be re-assigned on the following basis:

- to a remaining vehicle with active mandatory coverage i.e. not deleted or suspended
- to the vehicle that produces the highest premium where there is more than one remaining vehicle
- effective the date coverage on the original vehicle was deleted or suspended

Rule 323: Accident and Conviction Surcharges

These surcharges are applicable to Liability (including Passenger Liability) and Collision. These surcharges are not to be applied to coverages which are experience (fleet) rated.

A. Accidents

Accident surcharges are assessed in accordance with the surcharge schedule for chargeable accidents that occurred during the 36 months immediately preceding the effective date of the commencement of the insurance.

1. At New Business

No accident shall be used more than once in determining the surcharges for vehicles insured through FA by the same Servicing Carrier, whether or not on the same policy.

Accidents arising from the ownership of any vehicle other than the described vehicle are not to be considered.

For example: The Insured owns a tour bus business in which three buses are driven by employees. Two of the buses are insured in the voluntary market, the other is insured through FA. There have been two accidents on each of the vehicles in the voluntary market. There have been three accidents on the vehicle insured through FA. The accidents that occurred on the vehicles insured in the voluntary market are not used to calculate the accident surcharge on the bus insured through FA.

Where the term 'described vehicle' is used, it includes a vehicle substituted for it.

There is no requirement that drivers be accident free on other vehicles; the rating is determined from the vehicle history not the driver's history.

(a) One vehicle on the policy

Consider accidents that involved the described vehicle or a vehicle substituted for it.

For example: Applicant has had 1 at fault accident on the described vehicle and 1 accident on a neighbour's car.

Employee had 1 at fault accident on own vehicle insured elsewhere but has now sold that vehicle. Only the accident on the described vehicle shall be considered.

(b) One driver and two or more vehicles
Accidents that involve one of the described vehicles shall be assigned to that vehicle.

For example: There are two buses on the policy; Applicant is the only operator. There has been one accident on Bus 1 and one accident on Bus 2. Applicant also had two accidents on a pleasure vehicle insured elsewhere. The claims on the buses are rated on the buses on which they occurred. The two accidents on the vehicle insured elsewhere are not considered.

c) Two or more drivers and two or more vehicles
Each driver is to be assigned as principal operator on the vehicle he/she most frequently drives. Accidents that involve one of the described vehicles shall be assigned to that vehicle.

For example: There are two taxis on the policy and two operators. Applicant is principal operator of Taxi 1 and has had one accident on Taxi 1 and one accident on his personal vehicle insured elsewhere. Employee is principal operator of Taxi 2 on which there have been two accidents. On Taxi 1 count only the accident that occurred on the described vehicle. The accident on the personal vehicle insured elsewhere is not to be considered. On Taxi 2 count both accidents as they occurred on the described vehicle.

2. At Renewal (for surcharge only)
At the time of renewal, the accident record shall be updated. Any accidents that occurred more than 36 months prior to renewal date shall be excluded and all accidents that occurred during the expiring term that involved the following shall be added:

a) The described vehicle (regardless of driver).

b) Other vehicles but were the subject of claims under this policy.

B. Convictions
Conviction surcharges shall be assessed for traffic offences (as hereinafter described) for which the Insured was convicted in the 36 months immediately preceding the commencement of the period of insurance.

1. How to apply conviction surcharges
No conviction record shall be used more than once to determine conviction surcharges for vehicles insured through FA by the same Servicing Carrier, whether or not insured on the same policy.
If convictions for impaired driving and failure or refusal to take a breath or blood test relate to the same occurrence, they shall be considered as one conviction.

(a) One vehicle and more than one driver
The conviction record of all persons who are listed drivers of the vehicle shall be reviewed to establish which conviction record has the greatest impact on the driving record (including developing the highest surcharge percentage in accordance with the surcharge schedule for convictions). That conviction record shall be used in calculating the maximum driving record and the conviction surcharge.

(b) More than one vehicle and more than one driver
Each driver shall be allocated to the vehicle he/she drives most and that driver's conviction record shall be considered in relation only to that vehicle.

(c) One driver and more than one vehicle
The driver's conviction record shall be applied to the vehicle that produces the highest premium prior to the application of any accident or conviction surcharges.

C. Accident/Conviction Surcharge Table

Events in the preceding 36 months	Surcharge
Chargeable Accidents:	
2	20%
3	30%
Each additional	15%
Major Convictions	
1	25%
Each additional	25%
Minor Convictions	
2	5%
3	15%
4	25%
Each additional	15%
Serious Convictions	
1	100%
Each additional	100%
Maximum surcharge for accidents and all convictions	**250%**

D. Conviction Definitions
a. Major
Convictions for any of the following offences under any Act governing highway traffic or for any offence substantially the same whether committed within or outside Canada:

- Fail to report damage to highway property
- Failing to report an accident
- Failing, in the event of an accident, to give name and licence number to the police or any other person entitled to such information
- Fail to obey school crossing stop sign
- Improper passing of a school bus
- Improper passing in a school or playground zone
- Improper speeding in a school or playground zone

- Using a hand held wireless communication/entertainment device
- Graduated Licence (where applicable):
    - Permit novice driver in contravention of cond/rest
    - Accompanying driver has excess blood alcohol
    - Driver unaccompanied by a qualified driver
    - Drive with front seat passenger
    - Drive with excess passengers
    - Drive on prohibited highway
    - Drive at unlawful hour
    - Drive motorcycle with passenger
    - Drive motorcycle on prohibited highway

b. Minor

The list of Minor convictions is not all inclusive and other moving violations, including new offences under an Act governing highway traffic, may be considered Minor, whether committed within or outside Canada, if not specifically named in the Major or Serious list, including but not limited to:

- Fail to notify police
- Fail to make written report
- Backing up/unsafe/illegal/improper: any type
- Brakes/none/inadequate/improper: any type
- Crowding driver's seat
- Door opening/illegal/obstructing traffic: any type
- Emergency vehicle/operating with no regard for safety
- Driving off roadway (including shoulder/sidewalk/median): any type
- Flagman/disobeying
- Following too closely (including tailgating)
- Headlights/parking lights/improper/lack of use: any type
- Lack of control of vehicle: any type
- Motor-assisted bicycle carrying passengers
- Motorcycle/operating with only an instruction permit
- Motorcycle/failure to wear helmet
- Passing infraction: any type except school bus or school/playground zone
- Pedestrian crossing violation: any type
- Radar warning device in motor vehicle: if illegal in province
- Railway crossing: any type
- Safety zone violation: any type
- Seatbelt: any offence
- Signalling offences: any type
- Slow driving/endangering other: any type
- Smokescreen device on vehicle
- Speeding: any type, except when listed as major or serious
- Squealing tires
- Stopping/illegal/improper: any type
- Tires/defective/worn: any type
- Towing/prohibited/unsafe: any type
- Traffic signals/regulating lights: any type
- Traffic signs/disobeying any legal sign except parking regulations
- Trailer: improper attachments/improper towing
- Turns/illegal/improper: any type
- Unlicensed driver: any type including improper licence class
- Unsafe move
- Unsafe vehicle: any type
- Wrong side of road/wrong way: any type
- Yield, failing to: any type

Note: This is a generic list and will not, in all cases, match the exact wording printed on the Driver Record Abstract.

c. Serious

Convictions for any of the following offences under the Criminal Code of Canada. When a conviction shown below is not recorded on the Driver Record Abstracts as a Criminal Code conviction but is shown under any Act governing highway traffic or any other Act within or outside Canada:

- Criminal negligence committed in the operation or use of a motor vehicle
- Manslaughter committed in the operation or use of a motor vehicle
- Driving while licence under suspension
- Dangerous driving
- Exceeding the speed limit by 50 km/h or more
- Impaired driving
- Failure or refusal to submit to a breath or blood test
- Failure to pass a breath or blood test
- Failure to stop/remain at the scene of an accident
- Driving without insurance
- Racing
- Careless driving
- Driving without due care and attention
- Stunting
- Failure to stop on request of or obey directions of a police officer
- Failure to have alcohol ignition interlock device installed and functioning when it is a requirement for driver's licence reinstatement
- Driver in the alcohol ignition interlock device programme operating a vehicle not so equipped
- Learner/Level One driver fail/refuse breath sample
- Learner/Level One driver with alcohol in blood.

Note: If convictions for impaired driving and failure or refusal to take a breath or blood test relate to the same occurrence, they will be considered as one conviction.

Rule 324: Proof of Insurance Where Notice of Cancellation or Deletion is Required

1. The Agent/Broker is authorized to issue proof of insurance on behalf of the Servicing Carrier in the form of the Servicing Carrier's standard certificate or a CSIO-approved Certificate of Insurance, with a notice of cancellation period not exceeding 15 days.

    a) If a notice of cancellation period exceeding 15 days is required, the Agent/Broker is to

obtain approval from the Servicing Carrier prior to certificate issuance.

b) Certificates must be issued only on a Described Automobiles basis. Should proof be required on a Blanket Basis, refer to Item #4 below.

c) Copies of all certificates issued by the Agent/Broker shall be submitted to the Servicing Carrier within one (1) business day for acceptance and documentation.

d) The Servicing Carrier is ultimately responsible for ensuring that all proof of insurance issued by the Agent/Broker is acceptable and reflects the limits of the policy. The Servicing Carrier will promptly reissue any certificate originally issued by the Agent/Broker, where indicated coverage differs from the policy or where the notice of cancellation period was not previously approved by Underwriting.

2. The Servicing Carrier is responsible for the completion of any non-standard certificates (i.e. certificates that are to be completed on a non-CSIO approved form), Out of Province, U.S. or Other filings.

a) The Agent/Broker must specify to the Servicing Carrier if proof of insurance (e.g. a financial responsibility certificate) must be issued or filed with a Local, Provincial, Federal or U.S. authority.

b) There vehicles are operated in the U.S., Agents/Brokers must confirm with Insured's if proof of insurance is to be filed and, if so, in what amount.

3. If proof of insurance is issued by the Servicing Carrier, a copy must be supplied to the Agent/Broker for their records.

4. Proof of Insurance must only be issued on a 'Described Automobile' basis. Proof may not be issued or filed on a 'Blanket Basis' (i.e. without specifying the insured vehicles), only if the authority concerned permits no alternative. In that case, the Facility Association's form of 'Indemnification and Hold Harmless Agreement' must be fully completed and include the signatures of the Applicant and a witness. The completed form is to be kept on file with to the Servicing Carrier.

5. Parties requiring proof cannot be added as additional named Insureds on the policy. The certificate showing proof of insurance guarantees to the Party that the vehicle is insured. This is the full extent of the guarantee.

6. Should the Servicing Carrier have any concern with the coverages or limits being guaranteed when asked to use a certificate prescribed by the organization or authority with whom the certificate is being filed, the Servicing Carrier should contact Facility Association Head Office.

A. Financial Responsibility Certificate

A temporary liability card may be issued for an Applicant who requires the filing of a financial responsibility certificate before he/she may be licensed to drive, provided a fully completed and signed application is submitted for the Applicant at the time the temporary liability card is issued. Details of the licence subsequently obtained must be reported promptly to the Servicing Carrier.

B. Renewal or Offer to Renew

If a renewal or offer to renew is issued where proof of insurance has been issued or filed and the renewal is not required, the Servicing Carrier must be notified in sufficient time to file a notice of cancellation in accordance with the applicable authority's requirements. Otherwise the Agent/Broker/Insured shall be responsible for time on risk charges.

C. Policy Cancellation or Vehicle Deletion

1. Registered Letter

Where proof of insurance has been issued or filed and the policy is to be cancelled, the cancellation of coverages to which the proof of insurance relates shall be processed in accordance with the Statutory Conditions.

The notice of cancellation for the authority concerned must be issued on the same day as the notice of cancellation to the Insured. However, as a result of the authority's requirements the effective date of cancellation may be different.

For example: The registered letter of cancellation for the policy is issued on June 1 for both the Insured and the provincial authority. For the Insured, cancellation shall take effect 15 days from the date the registered letter is received at the post office to which it was addressed. Let's say June 19. The provincial authority requires 30 days notice of cancellation. The effective date of cancellation for the authority shall be June 30. If the Insured had a Comprehensive loss on June 25, the policy would not respond. If however, the Insured had a Liability loss on June 25, the policy may have to respond as the proof of insurance provides that Liability coverage is in effect until cancelled on June 30.

2. Insured's Request

Where proof of insurance has been issued or filed, and the vehicle is to be deleted from the policy or the policy is to be cancelled, the cancellation of coverages to which the proof of insurance relates shall be processed after taking into consideration the period of notice required by the authority.

The effective date of cancellation or deletion shall be the same for both the Insured and the authority concerned.

For example: The Insured requests cancellation of the policy to be effective June 1. The provincial authority requires 30 days notice of cancellation. The notice to the provincial authority is sent on June 5. The effective date of cancellation for the Insured will be July 5.

D. Filing Liability Limits

The filing should always be made for the limit required by law even if the policy actually shows a higher limit.

Where a vehicle requires filings in multiple jurisdictions, the filing should be made showing only the limits required in that jurisdiction. The policy should be written with the lowest limits necessary to meet all requirements.

For example: In one jurisdiction a filing for a vehicle requires a split limit of $1,000,000 road hazard and $1,000,000 passenger hazard. A filing for a $5,000,000 combined limit is also required in another jurisdiction for the same vehicle. The policy must be issued with a $5,000,000 inclusive limit. One filing should be made showing the split limits of $1,000,000 and $1,000,000. The other filing should be made showing the $5,000,000 limit.

Where a filing is to be made for a leased vehicle, the filing should be made in the name of the lessee only.

E. Processing Fees for Filings

Please contact your Servicing Carrier for a schedule of fees which will be charged on a 100% cost recovery basis. **Any charge required by the authority concerned shall be in addition to, and separate from, the processing fees.**

Rule 325: Outside Northwest Territories Exposure

A. Outside Northwest Territories Exposure Surcharge

Any vehicle that is operated in another Canadian jurisdiction (excluding Nunavut and Yukon) or the U.S. is subject to a surcharge. This surcharge shall apply to all classes of vehicles where proof of insurance is required and/or where the vehicles are used for business, commercial purposes or are carrying passengers.

The surcharge does not apply where the vehicle is used for personal use only and proof of insurance is not required.

The Insured must advise the Agent/Broker the percentage of the total mileage that the vehicle will be used outside Northwest Territories and the jurisdiction(s) into which the vehicle is and will be driven. Refer to Rule 330: Vehicles Used Outside Jurisdiction of Registration.

If this exposure is 5.0% or less of the total mileage, the surcharge shall be waived unless proof of insurance is required by authorities. In this case a 5% surcharge will apply to Liability (Road Hazard and Passenger Hazard) and Accident Benefits .

NOTE: Where vehicles are operated in the U.S., Agents/Brokers must ask Insureds whether or not proof of insurance must be filed and, if so, in what amount.

Liability, Accident Benefits

For each percentage point of total mileage in another applicable Canadian jurisdiction or the U.S., surcharge 1% of the applicable premium.

For example:

Outside Northwest Territories Exposure	Applicable Surcharge
Up to 5% and proof of insurance required	5%
10%	10%
25%	25%
50%	50%

Physical Damage

For each percentage point of total mileage in another applicable Canadian jurisdiction or the U.S., surcharge .5% of the applicable premium.

For example:

Outside Northwest Territories Exposure	Applicable Surcharge
6%	3%
10%	5%
25%	12.5%
50%	25%

B. Currency Differential Surcharge

Whenever proof of insurance is required by U.S. authorities, a currency differential surcharge is added to the Liability premium to provide for the potential additional loss arising from the payment of a claim in U.S. dollars.

The currency differential is the rate of exchange being charged for the U.S. dollar, to the nearest cent, as at the date the premium is calculated by the Servicing Carrier for policy issuance. The Servicing Carrier shall use the Bank of Canada closing rate from the previous published day.

The surcharge percentage is calculated by means of the following formula:

Currency differential x U.S. exposure surcharge
For example:
The rate of exchange for the U.S. dollar is 1.3085 Canadian. Therefore the currency differential is 0.31.
The Outside U.S. exposure surcharge is 25%.
Currency differential surcharge: 0.31 X 25% = 7.75%

The currency differential surcharge is

1. Applied only to the Liability premium (Road/Passenger Hazard)

2. Not subject to a minimum surcharge

3. Additional to but not compounded on the U.S. exposure surcharge.

Example:

The Liability premium is $1,000
U.S. exposure surcharge is 25%
The currency differential Surcharge is 7.75%
Base Premium = $1,000
U.S. exposure $1,000 X .25 = $250
Currency differential
$1,000 X 7.75 = 77.50 = $78
Total Liability premium = $1,328

4. In addition to the Servicing Carrier's fee for filing proof of insurance.

5. Payable only when proof of insurance is required by U.S. authorities.

6. The combined dollar value of the currency differential surcharge and the U.S. exposure surcharge is subject to a minimum of $50 per policy term.

For example: Using the example above, the dollar value of the U.S. exposure surcharge is $250 and the dollar value of the currency differential surcharge is $78. The total combined dollar value is $328, well exceeding the minimum required.

Rule 326: Claims

Every accident, loss or claim that comes to the knowledge of the Agent/Broker in regard to his/her Facility Association policies must immediately be reported in the manner prescribed by the Servicing Carrier.

Collision with Animals

Losses involving Collision with animals, both wild and domestic, shall be paid under Comprehensive coverage. If the policy does not afford Comprehensive coverage but does provide Collision coverage, the loss shall be paid under Collision coverage and be regarded as not at fault.

Rule 327: Suspension and Reinstatement of Coverages – END16/17

Liability, Accident Benefits and Collision as they relate to the use and operation of the described vehicles, new vehicles or temporary substitute vehicles may be suspended by means of END 16.

This endorsement leaves in place Comprehensive or Specified Perils coverage if present on the policy as well as the coverages mentioned above as they relate to the **ownership** of the vehicle. This means that END 16 does not suspend coverages related to 'drive other vehicles'; while a pedestrian; or while the vehicle is in storage.

This endorsement is available on private passenger and commercial vehicles. Coverage is reinstated by means of END 17.

No refund is allowed in respect of Comprehensive and Specified Perils.

If Liability and Accident Benefits coverages are removed or suspended twice in one year, then removal of those coverages a third time will not be permitted until the following renewal. It is not necessary to remove the licence plate from the vehicle while coverage is removed or suspended.

END 16/17 is not available for the following:

1. Vehicles for which proof of insurance is issued or filed.
2. Experience rated risks
3. Recreational vehicles rated in the Recreational Vehicle section
4. Vehicles that were never intended to be driven.
5. Vehicles held for sale whether or not on an auto dealer's lot.

Rating

The refund for the period of cancellation is calculated according to the table printed on the END 16 form.

In no event shall a refund be granted for any suspension period of less than sixty (60) consecutive days.

Rule 328: Suspension of Operator's Licence – Use of END 28

The following provisions apply in the event of the suspension, cancellation or lapse of an operator's licence, or the right to obtain a licence of a person who is recorded as a driver of a vehicle to which the insurance applies, or where a driver is unlicensed. These provisions apply whether END 28 is being added to the policy at the request of the Insured or by the Servicing Carrier because of the above mentioned circumstances.

A. If there is no other driver of the vehicle

1. An application for insurance of the vehicle shall be declined by the Agent/Broker.
2. If the situation is discovered after the policy has been issued, the Servicing Carrier shall cancel the policy by registered letter. The earned premium for cancellation will be pro rata of the premium applicable to the risk as submitted.

3. If the situation is discovered as a result of enquiries prior to the renewal, the Servicing Carrier shall issue a notice of nonrenewal.

Note: Where the Insured's licence is suspended, the Insured shall be permitted to place the vehicle in storage and suspend or remove moving coverages. See Rule 301: Minimum Coverage.

B. If there is another licensed driver of the vehicle

(It is assumed that the person concerned will not drive without a valid licence.)

1. The Servicing Carrier shall issue END 28 (Reduction of Coverage as Respects Named Persons) restricting coverage to minimum statutory requirements and excluding physical damage where provided, for that person. END 8A shall be used in conjunction with END 28 except where END 28 applies to the named Insured.

2. If that person being a driver affected the rating of the insurance, the insurance shall be re-rated to remove that person as a driver but any accidents that occurred while that person was driving shall continue to be taken into account in rating.

C. If the person concerned does drive without a valid licence

If discovered after the policy has been issued, END 28 shall be deleted. The insurance shall be rated as if that person does drive the vehicle where:

a) Subsequent to the current suspension becoming effective or during the 36 months immediately preceding the policy period effective date, the person involved is/was convicted of the offence of driving while licence suspended, cancelled or lapsed.

b) It is established that the person involved has been driving e.g. by being convicted of any other driving offence or by being involved in an accident.

D. Unsigned END 28

If END 28 is not signed, END 28 shall be deleted and the policy shall be re-rated as though there was no END 28.

E. Completion of END 28 and END 8a

END 28 is to be completed showing the minimum statutory limit under Section A – Limits and Amounts and the word 'Insured' in the Insured/Not Insured column. In any jurisdiction where Accident Benefits and Uninsured Automobile are mandatory when Liability coverage is provided, the word 'Insured' must be shown against Section B and Section D in the Insured/Not Insured column.

END 8A is to be completed showing the minimum statutory limit on the second line of the endorsement.

Rule 329: 'Home-Made' Vehicles / Reconstruction / Imported Right Hand Drive / Imported Vehicles

The following provisions apply to right hand drive, imported vehicles and any vehicle that has been constructed, reconstructed or restored other than by a recognized manufacturer of such a vehicle.

Where appropriate, this rule does not apply to vehicles with a manufacturer assigned VIN and a status of 'rebuilt' which are to be rated using CLEAR rate groups.

A. Liability, Accident Benefits

No coverages are permissible until the following are provided to the Servicing Carrier:
1. A valid vehicle registration and, at the Servicing Carrier's discretion, a certificate of roadworthiness or mechanical fitness acceptable to the Servicing Carrier and

2. For vehicles valued $15,000 or more, an appraisal acceptable to the Servicing Carrier at the Applicant's expense to enable the proper rating group to be determined. Vehicles valued under $15,000 are rated based on value provided by the Insured.

3. Rate group 10 is to be used for Accident Benefits where vehicles are rated by value.

These certificates must accompany the application to the Servicing Carrier.

B. Physical Damage Coverage

1. No physical damage coverage (for any value) will be available for:
a) 'Home-made' / reconstruction vehicles until the construction, reconstruction, restoration has been completed and the mechanical fitness and value of the vehicles have been substantiated by a certificate from an independent appraiser or a recognized authority on such matters, acceptable to the Servicing Carrier.
b) Imported right hand drive and imported vehicles until value of the vehicle has been substantiated by a certificate from an independent appraiser or a recognized authority on such matters, acceptable to the Servicing Carrier.

2. The premium is based on the appraised amount.

3. The insurance shall be subject to END 19 (Limitation of Amount) which must be attached to the policy and a copy signed by the Insured. END 19A (Valued Automobile) is not available.

Rule 330: Vehicles Used Outside Jurisdiction of Registration

Rule 300: Filed Underwriting Rules requires that the vehicle must be registered in the jurisdiction in which the policy is issued. 'If the vehicle is registered in another jurisdiction in which Facility Association operates, the vehicle may be insured through an Agent/Broker and Servicing Carrier licensed in that jurisdiction.'
When an Insured takes up residence in another jurisdiction, the Insured is required to register the vehicle in the new jurisdiction. The existing policy must be cancelled (pro rata) and new insurance obtained in the new jurisdiction.

However, there are circumstances under which the vehicle may be used for a period of time in another jurisdiction where vehicle registration in that jurisdiction is not required.

For example: The Insured resides in Northwest Territories and the vehicle is registered in that jurisdiction; however, the Insured will be travelling the Atlantic provinces for the next year.

When a vehicle is registered in one jurisdiction but used in another, the following is to be used as a guide for rating purposes.

1. The vehicle must be insured on a policy from the jurisdiction where it is legally registered, even if the vehicle is chiefly used in another jurisdiction.

2. If the vehicle is operated outside Northwest Territories rates from the jurisdiction of registration and a surcharge apply. Refer to Rule 325: Outside Northwest Territories Exposure to determine the applicable surcharge.

3. If the out of jurisdiction exposure is 5.0% or less of total mileage, the surcharge shall be waived unless proof of insurance is required by authorities. In this case a 5% surcharge will apply to Liability (Road Hazard and Passenger Hazard), Accident Benefits and END 44 only.

   At the Servicing Carrier's discretion, a copy of fuel tax information, log books and/or other pertinent records may be required to verify mileage and travelled jurisdictions.

4. If the vehicle is being used in the U.S., it must be rated in the territory in which it is registered. *For example:* Insured lives in Yellowknife, is on sabbatical in California and the vehicle is registered in Northwest Territories. Yellowknife rates apply.

Rule 331: Purchasing Vehicles in Jurisdiction Where FA Does Not Operate

When an Insured acquires a new vehicle and all vehicles owned by the Insured are covered under a POL 1, coverage is automatically provided for the newly acquired vehicle if the Insurer is notified of the acquisition within 14 days. When the Insured:

a) acquires a vehicle in the U.S. and brings it to Canada to a jurisdiction in which FA operates, or
b) acquires a vehicle in a jurisdiction in Canada in which FA does not operate;

FA shall if necessary, issue a short term policy to provide coverage while the vehicle is in transit (under a transit authority permit) before it is registered in the jurisdiction of residence. The short term policy shall only be provided for a period of time sufficient to allow the vehicle to be driven from the point of purchase to the residence of the owner. This should correspond to the period of time the transit permit is valid.

When the Insured comes through Customs, the vehicle must be declared and the Insured will be provided with the appropriate forms to complete and submit to the provincial registry so that the vehicle may be registered. A new application can then be submitted for a 6 or 12 month policy if required.

Where an individual or company has a business that includes the purchasing of vehicles in the U.S. or jurisdictions where FA does not operate for shipment back to a Canadian FA jurisdiction for resale, coverage must be provided by means of a garage policy for Automobile Dealers.

Premium Calculation

The premium is to be calculated in accordance with Short Term tables subject to minimum premium.

The territory to be used is the territory where the Insured resides.
Private passenger type public vehicles are to be rated Class 01 or 08-19 using the appropriate driving record. There is no surcharge for Outside Northwest Territories exposure.

Commercial type public vehicles classified as light are to be rated Class 36. Commercial vehicles classified as heavy are to be rated Class 44. Driving record is 0. 100% Outside Northwest Territories Exposure Surcharge applies.

Rule 332: Short Term Rentals-Unspecified Lessees - Leases of 30 Days or Less and Ride Sharing

A. Short-Term Rentals-Unspecified Lessees – Leases of 30 days or less – Class 7M

Use POL 1 and END 5c.

Insurance is provided on a specified vehicle/per vehicle basis and use of END 21A/B is not permitted. Use of END 44 is not permitted.

Coverages/Premiums

1. Liability, Optional Physical Damage

Class of Vehicle	Premium
Private Passenger Vehicles	250% of 07/0 rate
Commercial Vehicles	
Light Trucks	200% of 43/0 rate
Heavy Trucks	200% of 45/0 rate
Tractors/Trailers	175% of 64/0 rate
Private Type Trailers-	
Liability	Non Pleasure rate plus $15
Optional Physical Damage	250% of normal rate
Motor Homes and Vehicles with mounted Camper Unit	
Liability	250% of 07/0 rate
Optional Physical Damage	250% of normal rate
Motorcycles &Mopeds	250% of Driving Record 0 rate applicable to Age 16-20
Snow Vehicles	250% of normal rate
All Terrain Vehicles	250% of normal rate
Any other vehicle	Refer to Servicing Carrier

2. Accident Benefits

Charge the normal rate for the type of vehicle concerned.

B. Ride Sharing – Class 7N

Applicable where a vehicle is used in connection with a vehicle-sharing service, or peer-to-peer rental company

Use POL 1 and END 5C. Insurance is provided on a specified vehicle/per vehicle basis and use of END 21A/B is not permitted. Use of END 44 is not permitted.

Rate as Short-Term Rental (as outlined in Section A above) and code as Class 7N.

Rule 333: Long Term Leases-Specified Lessees- Leases Exceeding 30 Days

A. Application

The lessee must complete a current approved Standard Application Form. The name and address of the Applicant/lessee and the name and address of the lessor must be shown where required on the application form.

B. Policy

Use POL 1 with END 5. The name and address of the lessor and the name and address of the lessee must appear on the policy declaration page.

C. Rating

The vehicle is rated as if owned by the lessee.

Rule 334: Driver Training Vehicles

Driver training vehicles (regardless of vehicle type) shall be rated based on the trainer and that individual's experience. These vehicles shall not be rated for the trainee.

Use POL 1 with END 6D. This endorsement extends the Liability section of the policy to cover the Applicant's liability for student drivers/observers.

A. Driving Record

Driving record is to be calculated in accordance with the section of the manual that applies to a similar class of vehicle, subject to a maximum of Driving Record 3. Clear record earned on a similar vehicle which was not previously used for driver training, shall be applied when determining the driving record for driver training Vehicles

For example: The Insured opens a driver training school for tour buses and uses his own tour bus as a driver training vehicle. The Insured has no previous experience with driver training and is 5 years accident free on the tour bus. Clear record earned on a similar vehicle which was not previously used for driver training, shall be applied when determining the driving record for driver training vehicles. According to the rules in this section, the Insured is entitled to Driving Record 3; therefore, the Insured is entitled to Driving Record 3 on the driver training vehicle. If the Insured had never owned a tour bus (or similar vehicle) and purchased one to use for driver training, the driving record entitlement would be 0 according to the rules in this Public Section.

B. Vehicle used solely for Driver Training

Calculate the premium as follows, add any applicable accident and conviction surcharges, and then apply the surcharges indicated in the Driver Training Surcharge Table.

Private Passenger Vehicles:
Rate as Class 07 (Driving Records 0, 1, 2, 3 only)

Commercial Vehicles:
Light: Rate as Class 36; Heavy: Rate as Class 44

Public Vehicles (Buses, etc.):
Private Passenger Type Vehicles: Rate as Class 07
Other Vehicles:
Light: Rate as Class 36; Heavy: Rate as Class 44

Recreational Vehicles:
Rate at non-pleasure rates

C. Vehicles used for Driver Training in addition to some other use

1. Calculate the premium as though the vehicle is used solely for driver training.
2. Calculate the premium as though the vehicle were used solely for the 'other use'. *For example*: If the vehicle is used as a taxi, use taxi rates.
3. Add the dollar value of the driver training surcharge calculated in Step 1 to the premium calculated in Step 2.
4. Compare the premium in Step 1 to the premium calculated through Steps 2 and 3 and use the higher of the two.

For example:

Step 1
The vehicle is a private passenger type vehicle and using Class 07, the total premium is $700. The Liability premium is $200. The vehicle is equipped with dual controls so a surcharge of 35% is applied to the Liability premium for a surcharge of $70. The total policy premium calculated in Step 1 is therefore $770.

Step 2
The driver training use is part time and the Insured also uses the vehicle as a taxi. Therefore a premium of $400 is calculated by rating the vehicle as a taxi.
Step 3
The premium in Step 2 is $400 and we add to that the surcharge premium of $70 calculated in Step 1.

Step 4
Use the higher of the results from Step 1 ($770) or Step 3 ($470).

D. Driver Training Vehicle Surcharge Table

1. Vehicles used only for Secondary School, College or University training courses.

Coverage	Equipped with dual controls	Other
Liability	35%	135%
Collision	0%	75%

2. Other Vehicles

Coverage	Equipped with dual controls	Other
Liability	70%	170%
Collision	25%	100%

Rule 335: Fleets

A. Definition

A fleet is a group of 10 or more self-propelled vehicles under common ownership or management and used for business, commercial, or public transportation. Vehicles on a long term lease are considered the equivalent of owned in determining whether or not a risk is a fleet. The Applicant must have had 120 months of Liability insurance in the past 12 months i.e. 10 vehicles with Liability coverage for the past year, regardless of the number of policies on which those vehicles were insured.

For example: If the Insured owned 10 vehicles and leased (on a long term basis) 1 vehicle that were insured for Liability for the past 12 months, the Insured has 132 months of Liability insurance. If the Insured only had 9 vehicles insured for Liability in that period, there would only be 108 months of Liability insurance and the policy would not be experience rated.

The 120 months is established on the basis of vehicles the Insured has owned or leased from others. The Applicant may be required to provide proof of vehicle registration and ownership. Vehicles that are leased for more than 30 days to others are not to be considered unless those vehicles are leased to one lessee and meet the definition of a fleet.

Vehicles that the Insured leases from others must be insured on a separate policy with the same expiry date as the policy for owned vehicles. If the policy for owned vehicles and the policy for the leased vehicles are insured through FA whether or not with the same Servicing Carrier, the policies shall be experience rated. If however, one policy is insured in the voluntary market and the other policy is insured through FA, the FA policy shall only be experience rated if there has been 120 months of liability insurance in the past 12 months for the vehicles insured through FA. If the policy does qualify for experience rating, only the experience on the vehicles insured through FA shall be used to promulgate the rate.

The months of Liability insurance for vehicles whose rates are derived from a Class 07 base and for commercial vehicles rated as private passenger (because of dual use), are included in the 120 month calculation. The months of Liability insurance on personal use recreational vehicles and private passenger vehicles solely used for pleasure (no driving to and from work for the Applicant's business) is not included in the 120 month calculation. However, once it has been established that a risk is to be experience rated, private passenger vehicles other than those rated Class 07 shall be added (with any claims) on the policy and in the experience rating.

Where a new fleet is being submitted to FA consisting of vehicles which are a sub-group of a voluntary market fleet and there is no verification of which claims involved which vehicles, the FA formula shall take into account the claims that occurred on all vehicles. It is the responsibility

of the Agent/Broker/Insured to provide the claim history documentation for the vehicles to be insured through FA. Where a vehicle(s) on an existing fleet is being newly insured through FA, the claim history shall follow the vehicle(s).

Vehicles under 'common management' will be considered where the Named Insured has assumed full responsibility for the payment of insurance premiums and agreement is in place between the Named Insured and Vehicle Owner, demonstrating the following:

1. The Named Insured is responsible for the assignment of driver schedules and routes, ensuring compliance with hours of work regulations **and**
2. The Named Insured maintains records of and deems acceptable all drivers who may operate a Vehicle **and**
3. Vehicles and all associated drivers adhere to the vehicle and driver safety standards of the Named Insured, **and**
4. Vehicles and all associated drivers adhere to the Named Insured means and methods of work, including risk management practices, code of conduct, training and service standards, **and**
5. Failure to adhere to any of the above will result in the termination of the agreement between the Named Insured and Vehicle Owner.
6. A signed 'Facility Association Common Management Attestation', signed by the Named Insured and a copy of the common management agreement must accompany all new business applications.

A copy of the common management agreement will be required on subsequent renewals to maintain experience rating.

The Servicing Carrier reserves the right to deny experience rating in the event the above criteria are not met, and fails to otherwise meet other fleet rating criteria outlined under Rule 335.

B. Fleet Rating

Fleet policies may only be issued on an annual basis.

Fleets are subject to experience rating as of the commencement date of each policy period. If the fleet is insured through FA by two or more policies issued by one or more Servicing Carriers, the policies must have a common expiry date to facilitate experience rating.

Experience rating includes the following:

- All losses (At-Fault and Not-at-fault) are taken into account in rating even if there was no insurance in effect or the loss was repaid to the Insurer by or on behalf of the Insured or if the Insured chose not to present the claim;
- Claims (paid by the previous Insurer, reimbursed to the previous Insurer or paid by the Insured) outside the coverage on the application;
- Any amount paid back by the Insured due to an END 8 on the policy with the prior Insurer;
- Claims falling within a specific deductible not offered by FA e.g. on an occurrence basis regardless of the coverage involved in the loss;
- Amounts above FA deductibles when the prior Insurer had higher deductibles;
- Losses falling within any special agreements with the prior Insurer.

NOTE: Full experience details must be obtained directly from the prior Insurer to ensure all information on the risk is provided.

Fleets are to be written on a specified vehicle basis not on a blanket or receipts basis, therefore the use of END 21A and 21B is not permitted.

If vehicles being added to a fleet insured through FA were previously on another fleet with the same common ownership or management as the FA fleet, these added vehicles are subject to experience rating as outlined in Rule 335:B. Fleet Rating.

Midterm Rating
Midterm rating is not permissible for changes that occur (i.e. revision of claim reserves) during the policy term merely because of the lapse of time.

If it is discovered during a policy term that a risk is a fleet it shall be experience rated at the time of next renewal. If more than one policy qualifies for fleet rating, the fleet policy shall be issued effective the renewal date of the earliest expiring policy, based on the information for all vehicles. The remaining vehicles shall be added to the fleet at the expiry date of their policies.

If the insurance is written by more than one Servicing Carrier, each policy upon expiry shall be subject to experience rating and shall be insured to the common expiry date.

Physical Damage Coverage
On fleets, vehicles may not be covered for Comprehensive/ Specified Perils only.

Where Collision claims that have occurred in the past three years cannot be allocated to specific vehicles, the claims shall be assigned to the highest rated vehicles, one to each in descending order.

C. Loss Information

Any reserve change for a loss in any previous term shall be added to the incurred losses of the policy term in which the reserve was changed.

For example: The new policy term will be May 1, 1999 to May 1, 2000. The Insured had 2 losses between May 1,

1998 and May 1, 1999. The Insured had 2 losses between May 1, 1997 and May 1, 1998. The Insured had no losses between May 1, 1996 and May 1, 1997 but in September 1996 there was a $20,000 reserve increase on a claim that occurred in 1994. When listing the losses that occurred in the 2nd Prior Year (25-36 months) on the Automobile Fleet Schedule, the $20,000 reserve must be entered.

D. New Applications

1. Forms required for Fleet Submissions

a) Facility Association application
The application form fully completed and signed. Under vehicle items show 'Fleet Policy'.
All vehicles including trailers for which insurance is required must be fully described.

c) Fleet Vehicle Count Calculation
Must be completed to determine the number of vehicles insured by coverage.

d) Fleet Rating Information Statement
This form provides additional information about the risk.

e) Any additional supplements such as drivers list, taxi questionnaire.

2. Incomplete Fleet submission forms
If the necessary information required by the Servicing Carrier to properly rate the policy is not received within 15 days of the intended effective date, the policy shall be issued at the quoted premium and cancelled by registered letter.

3. The Applicant must understand that:
The risk is bound from the effective date shown and an earned premium shall be charged.

The application is subject to the Facility Association fleet rating formula and the resulting premium may be substantially greater than the base premium quoted by the Agent/Broker.
If proof of insurance is required by U.S. authorities, a currency differential surcharge shall be applied to the Liability premium (road hazard, passenger hazard). See Rule 325: Outside Northwest Territories Exposure.

The Servicing Carrier may require payment of additional fees if proof of insurance has to be issued. See Rule 324: Proof of Insurance.

Fleets cannot be issued with a term of 6 months.

The Applicant(s) must sign and date all documentation where indicated.

4. Agent/Broker responsibilities:
Submit all fully completed and signed fleet submission forms. Items on the binder application dealing with specific vehicles are to be answered 'Fleet Policy'. Incomplete forms shall be returned for completion resulting in policy issuance delays.

Premiums are to be calculated at Driving Record 0 and must include the Outside Northwest Territories exposure surcharge if applicable.

If the manual does not provide information for rating a particular risk, the Servicing Carrier will assist the Agent/Broker in establishing a method of rating. The Servicing Carrier will also assist in determining rate groups which are not published.

Collect from the Applicant the premium quoted at Driving Record 0 or arrange a premium finance contract. The Agent/Broker is responsible for the pro rata earned premium based on the correct premium calculation at Driving Record 0 in the event of non-payment by the Insured.

Issue temporary (30 day) liability cards for each self-propelled vehicle listed on the Fleet Schedule as of the date coverage was bound. It is not permissible to use a 'blanket' wording of any kind.

A premium must be quoted and the risk bound before the fleet is submitted.

5. Servicing Carrier responsibilities:
The Servicing Carrier shall not provide quotations or accept fleet submissions which have not been bound.

Upon receipt of the properly completed documents the Servicing Carrier shall verify the information and loss history of the risk with the previous carrier as required and ensure prompt issuance of the policy documents.

6. If the revised premium is not acceptable:
If a promulgated fleet rating is not acceptable to the Applicant, the coverages shall be cancelled without charge if all temporary liability cards are returned and received by the Servicing Carrier no later than the intended effective date (the date coverage was bound). Where the temporary liability cards are not received by the intended effective date and the Agent/Broker reports non-payment of the additional premium within 30 days of receiving notice of the additional premium, the earned premium for cancellation shall be calculated pro rata on the quoted premium calculated at Driving Record 0. Otherwise the earned premium shall be calculated pro rata on the promulgated fleet rating.

For example: The Agent/Broker bound coverage as of June 1 and quoted the Applicant a premium of $10,000 at Driving Record 0. On June 20, the Agent/Broker receives the fleet policy from the Servicing Carrier. The fleet has been promulgated at a premium of $12,000. The Agent/Broker advises the Insured of the premium increase and the Insured advises he/she wants to cancel the policy. On July 15, the Agent/Broker advises the Insurer to cancel the policy for non-payment. Because the request for cancellation was received within 30 days of June 20, the earned premium will be calculated pro rata on a premium of $10,000.

If a fleet rate has been established and the policy is cancelled because the Applicant rejects the premium, where a new application is submitted within 30 days of the cancellation of the fleet policy, either covering the same vehicles, or covering less than 10 vehicles individually rated, and the Applicant still has at least 10 vehicles insured under different FA policies, then the premium will be quoted at the full rate and not the individual vehicle premium.
For example: Using the above example, on September 1, the Agent/Broker resubmits substantially the same fleet for the same Insured to the Servicing Carrier, quoting a premium of $10,000 at Driving Record 0. The policy is issued at a premium of $12,000 and the Agent/Broker receives it on September 22. The Insured again rejects the additional premium and the Agent/Broker requests cancellation for non-payment on October 10. The earned premium will be calculated pro rata on a premium of $12,000.

7. Premium Calculation
Liability
Where the Applicant requires limits in excess of $1,000,000 the Agent/Broker must discuss the risk with the Servicing Carrier prior to binding. Many risks will not be eligible for limits in excess of $1,000,000.

Public Vehicle - Road Hazard and Passenger Hazard
a) Enter the premium applicable to the minimum statutory limit for Road Hazard.
b) If one premium applies to both Road and Passenger B.I., or if a combined Road and Passenger B.I. limit is to be provided, enter the combined base premium for the two coverages. If separate premiums apply for Road Hazard and Passenger B.I., show each premium separately.

For example:
a) The Insured requires a combined Road Hazard and Passenger B.I. limit of $1,000,000. The premium for $200,000 Road Hazard is $400 and the premium for $200,000 Passenger B.I. is $300. The premium shall be entered on the fleet schedule as $700 because the same Liability limit will apply to both coverages.

b) The Insured requires $1,000,000 Road Hazard and $2,000,000 Passenger B.I. The premium for $200,000 Road Hazard is $400 and the premium for $200,000 Passenger B.I. is $300. The premium will be entered on the fleet schedule as $400/$300 because different Liability limits apply to each coverage.
c) If Passenger Property Damage is to be insured, enter the premium for the required limit in the Endorsement column.
Note: The application form must indicate the limits or combined limit actually required and the applicable endorsements (END 6A/B/C/F, 22).

Every other vehicle
Enter the premium applicable to the statutory minimum limit.
Physical Damage
All Perils
a) All Perils coverage is no longer available. Vehicles having All Perils coverage on existing Facility Association policies shall be renewed with Collision and Comprehensive coverage subject to a minimum deductible.
b) Record All Perils losses according to the peril under which they were paid i.e. Collision losses under Collision and Comprehensive / Specified Perils losses under Comprehenisve / Specified Perils

All other coverages
Enter premium and deductibles where indicated.

Premium Totals
Liability
a) Total the appropriate premiums and enter the totals under the appropriate Tables i.e. Table 1A (Road Hazard Liability), Table 1B (Road Hazard Liability – Hazardous Cargo), Table 2 (Passenger Hazard B.I.) and Table 3 (Road Hazard and Passenger B.I. Combined)

b) Apply the increased limit factor for limits up to $1,000,000.

c) Apply the increased limit factor for limits over $1,000,000 if required.

d) Add the final total under each table to the total derived from adding together all other premiums.

All Other Coverages
Total the premiums in each column.

E. Renewals
Prior to the expiry of experience rated insurance, the Servicing Carrier may ask the Agent/Broker to have certain forms completed to update the information on record.

Such a request will usually be made well in advance of the expiry date because of the need to issue the renewal policy/certificate/offer to renew before the insurance expires.

The appropriate renewal documents shall not be issued unless and until the required forms, properly completed, have been returned.

Fleet renewals cannot be issued with 6 month terms. Annual renewals only will be issued.

Rule 336: Carrying Explosives

The standard policy exclusion for carrying explosives may be modified to permit carriage of specified explosives only, by adding END 4A. END 4A can be applied to all coverages or limited to the mandatory coverages.
An Explosive Questionnaire must be completed and signed by the Applicant and submitted to the Servicing Carrier.

1. A commercial type vehicle operated by an explosive manufacturer or dealer shall be rated in accordance with the Commercial section of the manual.
2. For any other vehicle there shall be an additional charge applied to the vehicle premium. Contact your Servicing Carrier for the amount of the additional premium.

Rule 337: Carrying Radioactive Material

The standard policy exclusion for carrying radioactive material may be modified to permit the carriage of specified radioactive material only, by adding END 4B. END 4B can be applied to all coverages or limited to the mandatory coverages.

A Radioactive Materials Questionnaire must be completed and signed by the Applicant and submitted to the Servicing Carrier. An additional charge shall be applied to the vehicle premium.

Contact your Servicing Carrier for the amount of the additional premium.

Rule 338: Endorsements Applicable to POL 1 (Owner's Policy)

Notes:

1. **No endorsements, no special wordings and no changes to standard forms are permissible except as approved by or on behalf of the Superintendent(s) of Insurance.**
2. **This rule provides certain details of approved endorsement forms. The descriptions are necessarily very brief and reference must be made to the actual wordings of the endorsements to ascertain the full provisions and restrictions.**
3. **In certain cases a copy of the endorsement must be signed by the Applicant and filed with the Servicing Carrier. The insurance will not be continued or the policy will be re-rated, if this requirement is not met.**
4. **Not all endorsements may be applicable to public vehicles. Refer to the specific wording below.**

Liability or (TPL) means B.I. and P.D. Tort;
Physical Damage means Optional Coverages – Loss or Damage (All Perils, Collision, Comprehensive, Specified Perils)

	Standard Endorsement Form Number, Title and Purpose	Rating
2	**Drive Other Automobiles – Named Person(s)** Extends the 'drive other automobiles' Liability and Accident Benefits coverage to persons other than the Insured and spouse.	The premium is dependent upon the Liability limit applicable to the vehicle: Limit in thousands $200 $300 $500 $1000 Premium per person 8 9 10 11 Accident Benefits per person $1.
3	**Drive Government Automobiles** Covers the Insured's legal liability arising from the custody and use of a vehicle owned by the federal or a provincial government, including Liability for the loss of or damage to the vehicle arising from Collision and/or Comprehensive or Specified Perils. The Insured must specify the types of vehicle that may be in his/her custody and, in regard to the physical damage coverages, must indicate the required limit per occurrence.	Calculate the coverage premiums applicable to the highest rated government vehicle that may be in the Insured's custody as if he/she owned such a vehicle. Take into account driving record, type of vehicle, use and the coverage deductibles. Use the limit per occurrence as the vehicle's value for determining the rate group and, in respect of a commercial vehicle, assume the model year to be the current year. The charge for each coverage is this percentage of the calculated premium. Liability: . . . . . .20% Accident Benefits: . . . .50% Physical Damage: 100%
4A	**Permission to Carry Explosives** Removes the policy form's exclusion in regard to carrying specified explosives only.	If main cargo, rate vehicle as Class 48, 61B-64B plus special factors. If incidental, net annual $50. Refer to additional rules within manual for further information.
4B	**Permission to Carry Radioactive Materials** Removes the policy form's exclusion in regard to carrying radioactive materials only.	If main cargo, rate vehicle as Class 48 61B-64B plus special factors. If incidental, net annual $50. Refer to additional rules within manual for further information.
5	**Permission to Rent or Lease (Specified Lessee)** Applicable to leases exceeding 30 days.	No charge for the endorsement. Vehicle is rated as if owned by lessee. Refer to additional rules within manual for further information.
5C	**Permission to Rent or Lease** **(unspecified lessees - short term leases only)** Applicable to leases not exceeding 30 days	The following premiums apply to the policy and are not specifically for the endorsement: **1. Liability, Collision,** **Comprehensive, Specified Perils:** Private Passenger . . . . . 250% of 07/0 Commercial Vehicles Light Trucks . . . . . 200% of 43/0 Heavy Trucks . . . . . 200% of 45/0 Tractor/Trailers . . . . . .175% of 62-64/0* *depending on radius Private Trailers a. Liability . . . . . .add $15 b. Physical Damage . . . . . .250% of normal

		MotorHomes & Camper Units a. Liability . . . . . 250% of 07/0 b. Physical Damage . . . . . .250% of normal Motorcycles & Mopeds . . . . . .250% of DR 0 for age 16 Snowmobiles & ATVs . . . . . .250% of normal See **Rule 332**
5D	**Conversion Coverage (rented or leased automobiles)**	**Not available on Facility Association policies.**
6A	**Permission to Carry Passengers for Compensation** Used to modify the policy form's restrictions in regard to the use of the vehicle for the carriage of passengers. The actual use of the vehicle must be specified in the endorsement. See Private Passenger Section and Public Section. The use of the endorsement is not permissible in respect of other vehicles. Also see END 22.	For private passenger vehicles used in car pools, add 10% of Liability premium. **Volunteers:** A volunteer transports persons to medical appointments and the like, and is reimbursed for reasonable driving expenses, including gas, vehicle wear and tear and meals. END 6A is not required and there is no additional premium charge. **Other Private Passenger Vehicles used to transport passengers:** i) If transportation of non-paying passengers is part of Insured's job and employer reimburses employee for expenses - then Class 07 rates apply. ii) If transportation is very occasional (no more than once a week - non-paying passengers) then Class 02 or Class 03 rates can apply. iii) All others, then appropriate taxi, limousine or bus rates are applicable. END 6A would be attached; however, only if the vehicle is used in a car pool would the 10% surcharge apply. For public vehicles, rate vehicle accordingly. See Public Section of the manual.
6B	**School Bus** Used in respect of School Buses and, in regard to Passenger Hazard, provides either: (a) separate limits of liability in respect of (i) bodily injury to any one person, (ii) bodily injury to all persons, and (iii) passengers' property **or** (b) a combined limit in respect of all passengers' bodily injury and property damage.	Rate vehicle according to Public Section.
6C	**Public Passenger Vehicles** Used in respect of buses other than School Buses and, in regard to Passenger Hazard, provides either: (a) separate limits of liability in respect of (i) bodily injury to any one person, (ii) bodily injury to all persons, and (iii) damage to property carried in the automobile **or** (b) a combined limit in respect of all passengers' bodily injury and property damage.	Rate vehicle according to Public Section.
6D	**Driver Training School** This endorsement gives permission for the vehicle to be used for Driver Training School purposes and extends the Liability section of the policy to provide coverage in respect of the Insured's liability for bodily injury to student drivers/observers. The Liability limit provided in respect of Road Hazard is	Refer to additional rules within manual for further information.

	to be repeated in the endorsement against both 'any one person' and 'two or more persons'. Also, see END 22	
6F	**Public Passenger Vehicles** Used instead of END 6C when a combined Road &Passenger Hazard Limit (B.I. & P.D.) is to be provided.	Rate vehicle according to Public Section.
7	**Separate Limits (Third Party Liability)** Used only when proof of insurance is filed in respect of a vehicle. The authority concerned requires that, in respect of Road Hazard, the insurance provide separate Liability limits for (i) bodily injury to any one person, (ii) bodily injury to all persons, and (iii) damage to property.	Premium is that applicable to an inclusive limit equal to the sum of the limits of "ii" and "iii".
8	**Property Damage Reimbursement**	**Not available on Facility Association policies.**
8A	**Property Damage Reimbursement for Operation by Named Person** Used in conjunction with END 28. The Insured agrees to indemnify FA for loss or damage to property arising out of accidents while the person named on the endorsement is operating the vehicle. END 8A may not be used where the person to whom it applies is the named Insured.	No charge.
9	**Marine Use Excluded** Specifies that insurance is not provided while the vehicle is in or upon water or being launched or landed. The use of the endorsement is mandatory in respect of vehicles designed for use on both land and water (amphibious vehicles, all terrain vehicles, swamp buggies).	No charge.
13D	**Comprehensive Cover - Limited Glass**	Not offered on 'Public Vehicles' as described in the Public Section of this manual.
16	**Agreement for Suspension of Coverage** The Liability, Accident Benefits and Collision coverages in respect of a vehicle that is temporarily laid up may be suspended by means of END 16. The endorsement does not suspend the Liability and Accident Benefits coverages that relate to 'driving other vehicles'. The endorsement may be used in respect of most private passenger and commercial-type vehicles. It is not available in respect of: a. Vehicles for which proof of insurance is issued or filed; b. Experience-rated vehicles; c. Recreational vehicles/items to which the Recreational Section relates. d. Vehicles that were never intended to be driven. e. Vehicles held for sale whether or not on an auto dealer's lot.	The refund for the period of cancellation is calculated according to the table printed on the END 16 form. In no event shall refund be granted for any suspension of coverage less than sixty (60) consecutive days. Refer to additional rules within manual for further information.
17	**Reinstatement of Coverage** Used in connection with END 16.	The refund for the period of cancellation is calculated according to the table printed on the END 16 form. In no event shall refund be granted for any suspension of coverage less than sixty (60) consecutive days. Refer to additional rules within manual for further information.
19	**Limitation of Amount** Provides that, in the event of loss or damage, the maximum amount of insurance under the physical damage sections of the policy is the actual cash	Base physical damage premiums on estimated or appraised current value.

	value of the vehicle or the specified dollar amount (selected by the Insured), whichever is less. The use of the endorsement is mandatory in respect of Motorcycles and Mopeds and all vehicles for which the physical damage premiums are based on the estimated or appraised current value.	
19A	**Valued Automobile(s)**	**Not available on Facility Association policies.**
20	**Loss of Use**	Not offered on 'Public Vehicles' as described in the Public Section of this manual.
21A	**Monthly Reporting Basis Fleet**	**Not available on Facility Association policies.**
21B	**Blanket Basic Fleet**	**Not available on Facility Association policies.**
22	**Damage to Property of Passengers** Used to insure the Passenger Property Damage hazard when either (a) END 6A or 6D is attached to the policy or (b) END 6B is attached but separate Passenger Hazard limits are required in respect of Bodily Injury and Property Damage	Charge the Passenger Hazard Property Damage premium for the class of vehicle concerned and attach END 22 when required. See Public Section.
23A	**Mortgage** Records the joint interest of a lienholder. If an END 23A is issued showing the coverages provided, the applicability of any restrictive endorsement (such as END 19/28/40) is also to be recorded.	No charge.
23B	**Mortgage (Broad Form)** Broader than END 23A in that it provides additional protection to the lienholder. If an END 23B is issued showing the coverages provided, the applicability of any restrictive endorsement (such as END 19/28/40) is also to be recorded.	10% of total physical damage premium; minimum net annual $25.
24	**Fire Apparatus** Excludes physical damage coverage on equipment removed from the vehicle while at the location of a fire. Use of the endorsement is mandatory when the insurance applies to a fire-fighting vehicle.	No charge.
25	**Alteration** Used by Servicing Carrier to record policy changes.	No charge. Minimum additional premium of $5 for addition of coverage of vehicle, increase in Liability limit, or decrease in deductible amount.
26	**Disappearing Deductible**	**Not available on Facility Association policies.**
27	**Legal Liability for Damage to Non-Owned Automobile(s)**	Not offered on 'Public Vehicles' as described in the Public Section of this manual.
28	**Reduction of Coverage as Respects Operation By Named Person(s)** Used if the coverages provided by the policy are to be restricted when certain named operators are driving the vehicle.	No premium reduction.
29	**Additional Coverage as Respects Operation By Named Person(s)**	**Not available on Facility Association policies**
30	**Excluding Operation of Attached Machinery** Excludes Liability and Accident Benefits coverage in respect of the ownership or use of machinery or apparatus mounted on or attached to the vehicle, while at the site of such use. END30 may not be used in conjunction with END 31.	No charge

31	**Non-Owned Equipment** Provides coverage in respect of apparatus, machinery or equipment that is attached to the vehicle but is not owned by the Insured. **Use of the endorsement is not permissible in respect of a vehicle to which END 30 applies**. The physical damage coverages may only be the same as those provided in respect of the vehicle. The required limit in respect of loss of or damage to the equipment must be specified.	No specific charge - equipment cost to be included in vehicle value
32	**Recreational Vehicle** Permits the use of the insured vehicle, off the public highway and for recreational purposes only, by an unlicensed and/or unqualified person.	No charge.
35	**Emergency Service Expense** Provides coverage up to $50 for towing and emergency service expenses necessitated by disablement of the vehicle.	$6 per annual term per vehicle.
36	**Commercial Automobiles used exclusively for Pleasure** Required when a commercial type vehicle is used only for pleasure purposes and is so rated.	No charge. When applicable this endorsement will be read in.
37	**Limitation to Automobile Sound and Electronic Communication Equipment.** Provides that, in the event of loss or damage by theft or attempted theft, the maximum amount of insurance for the equipment or the actual cash value is $1,500 in total.	No charge.
38	**Increased Limit, Automobile Sound and Electronic Communication Equipment** Provides that, in the event of loss or damage by theft or attempted theft, the maximum amount of insurance for the described equipment is the limit shown in the endorsement or the actual cash value of the described equipment whichever is less.	$30 per $1,000 or part thereof, of the limit of coverage shown on the endorsement in excess of $1,500 e.g. Equipment is valued at $4,300. The premium for END 38 will be $90.
40	**Fire and Theft Deductible** Used when the Comprehensive or Specified Perils deductible is to be made applicable to fire losses and to theft of the entire vehicle. This endorsement is mandatory for all motorized vehicles described in the Recreational Section of this manual.	No charge.
43R	**Limited Waiver of Depreciation**	**Not available on Facility Association policies.**
43R (L)	**Limited Waiver of Depreciation (Specified Lessee)**	**Not available on Facility Association policies.**
44	**Family Protection**	Not offered on 'Public Vehicles' as described in the Public Section of this manual.

Rule 339: Territories

NORTHWEST TERRITORIES
The entire territory *STAT CODE 010*

RATING NOTES - LIABILITY LIMITS

		Public Bus	School Bus	Hotel & Country Club Bus	Private Bus	Taxi	Ambulance	Funeral Vehicle
Standard Liability Limits	Road Hazard	$200,000		$200,000				
	Passenger BI	$200,000 any one person $200,000 any one accident						
	Passenger PD	$5,000						
Where Limits are shown	Road Hazard	Policy Face Sheet						
	Passenger BI	END 6c	END 6b	END 6f (No limit shown on 6f)		END 6c	END 6f (no limit shown on 6f)	
	Passenger PD							
Liability Limit Table	Road Hazard	Table A		Table D		Table A	Table D	
	Passenger BI	Table B				Table B		
	Passenger PD	Table C						

LIMIT PREMIUMS ON RATE PAGE

The rate page shows premiums or rates for limits as required by public vehicle regulations.
Passenger Hazard limits for one person and one accident, e.g., 200/200 means $200,000 any one person and $200,000 any one accident.

Combined Limits for Passenger Hazard Bodily Injury and Property Damage (b limit on END 6b or c)
Public and School Buses, Taxis
Determine the premium for the Passenger Bodily Injury accident limit required and add the premium for $50,000 Passenger Property Damage.

Combined Limit for Road and Passenger Hazards other than Public and School Buses

1. Determine the premium for the Road Hazard limit of $200,000.
2. Determine the premium for the Passenger Bodily Injury limit of $200,000 any one person and $200,000 any one accident.
3. Add Steps 1 and 2 Road and Passenger Bodily Injury premiums together and apply the Table D factor for the required limit.
4. From the rate table obtain the premium for Passenger Hazard Property Damage for a limit of $50,000.
5. Total the premiums from Steps 3 and 4. This is the liability premium for the combined limit.
6. END 6f must be used.

LIABILITY LIMIT TABLES

Table A: Road Hazard				
Limit in thousands	200	300	500	1000
Factors	1.000	1.042	1.110	1.220

Table A: Excess Limit Factors - apply to $1,000,000 limit premium				
Limit in thousands	2000	3000	4000	5000
Factor	1.136	1.245	1.329	1.396

Table B: Passenger Bodily Injury (*see Note opposite*)				
Limit any one person	Limit any one accident			
	200	300	500	1000
200	1.000	1.046	1.092	1.130
300		1.061	1.137	1.214
500			1.168	1.290
1000				1.336

Table B Note: For limits over $1,000,000 - apply to $1,000,000 any one person and $1,000,000 any one accident premium. The limit applies to any one person and any one accident.

Table B: Excess Limit Factors				
Limit in thousands	2000	3000	4000	5000
Factor	1.218	1.400	1.564	1.686

Table C: Passenger Property Damage				
Limit in thousands	5	10	25	50
Factor	1.00	1.25	1.75	2.00

Table D: Road and Passenger Bodily Injury				
Limit in thousands	200	300	500	1000
Factor	1.000	1.057	1.138	1.276

Table D: Excess Limit Factors - apply to $1,000,000 limit premium				
Limit in thousands	2000	3000	4000	5000
Factor	1.186	1.335	1.462	1.558

PUBLIC BUSES

ANNUAL PREMIUMS

Liability (limits in 000's)

Distance Factor see Class			Road Hazard			Passenger Hazard Per Seat				
		Seating	Per Vehicle			Bodily Injury each accident			Property Damage	
Class	DR	Capacity	200	500	1000	200/200	500/500	1000/1000	5	50
70	3	1-12	149	165	182	17.54	20.49	23.43	0.96	1.92
		13-29	266	295	325	6.76	7.90	9.03	0.92	1.84
		30 +	391	434	477	2.71	3.17	3.62	0.37	0.74
Radius of Operation:	2	1-12	186	206	227	21.93	25.61	29.30	1.20	2.40
		13-29	332	369	405	8.45	9.87	11.29	1.15	2.30
		30 +	488	542	595	3.38	3.95	4.52	0.46	0.92
Used in city or town or within 25 km	1	1-12	211	234	257	24.85	29.02	33.20	1.36	2.72
		13-29	377	418	460	9.58	11.19	12.80	1.30	2.60
		30 +	553	614	675	3.83	4.47	5.12	0.52	1.04
	0	1-12	248	275	303	29.24	34.15	39.06	1.60	3.20
		13-29	443	492	540	11.27	13.16	15.06	1.53	3.06
		30 +	651	723	794	4.51	5.27	6.03	0.61	1.22
73	3	1-12	179	199	218	21.05	24.59	28.12	1.15	2.30
		13-29	319	354	389	8.11	9.47	10.83	1.10	2.20
		30 +	470	522	573	3.25	3.80	4.34	0.44	0.88
Radius of Operation:	2	1-12	224	249	273	26.32	30.74	35.16	1.44	2.88
		13-29	399	443	487	10.14	11.84	13.55	1.37	2.74
		30 +	587	652	716	4.07	4.75	5.44	0.55	1.10
more than 25 km but less than 80 km	1	1-12	253	281	309	29.83	34.84	39.85	1.63	3.26
		13-29	452	502	551	11.49	13.42	15.35	1.56	3.12
		30 +	666	739	813	4.61	5.38	6.16	0.62	1.24
	0	1-12	298	331	364	35.09	40.99	46.88	1.92	3.84
		13-29	532	591	649	13.52	15.79	18.06	1.83	3.66
		30 +	783	869	955	5.42	6.33	7.24	0.73	1.46
74	3	1-12	201	223	245	23.68	27.66	31.64	1.30	2.60
		13-29	359	398	438	9.13	10.66	12.20	1.24	2.48
		30 +	528	586	644	3.65	4.26	4.88	0.49	0.98
Radius of Operation:	2	1-12	251	279	306	29.60	34.57	39.55	1.62	3.24
		13-29	449	498	548	11.41	13.33	15.24	1.55	3.10
		30 +	660	733	805	4.57	5.34	6.11	0.62	1.24
more than 80 km but less than 240 km	1	1-12	285	316	348	33.55	39.19	44.82	1.84	3.68
		13-29	508	564	620	12.93	15.10	17.27	1.75	3.50
		30 +	748	830	913	5.18	6.05	6.92	0.70	1.40
	0	1-12	335	372	409	39.47	46.10	52.73	2.16	4.32
		13-29	598	664	730	15.21	17.77	20.32	2.06	4.12
		30 +	880	977	1074	6.09	7.11	8.14	0.82	1.64
78	3	1-12	238	264	290	28.07	32.79	37.50	1.54	3.08
		13-29	425	472	519	10.82	12.64	14.46	1.46	2.92
		30 +	626	695	764	4.33	5.06	5.78	0.58	1.16
Radius of Operation:	2	1-12	298	331	364	35.09	40.99	46.88	1.92	3.84
		13-29	532	591	649	13.52	15.79	18.06	1.83	3.66
		30 +	782	868	954	5.42	6.33	7.24	0.73	1.46
more than 240 km	1	1-12	337	374	411	39.76	46.44	53.12	2.18	4.36
		13-29	603	669	736	15.33	17.91	20.48	2.07	4.14
		30 +	887	985	1082	6.14	7.17	8.20	0.82	1.64
	0	1-12	397	441	484	46.78	54.64	62.50	2.56	5.12
		13-29	709	787	865	18.03	21.06	24.09	2.44	4.88
		30 +	1043	1158	1272	7.22	8.43	9.65	0.97	1.94

Note:
Passenger Hazard Per Seat rates are applied incrementally

Seating Capacity
1 - 12 Seats
The 1-12 Per Seat rate times number of seats = Passenger Hazard premium

Seating Capacity
13-29
1. Multiply the 1-12 Per Seat rate by 12
2. Multiply the 13-29 Per Seat rate by the number of seats up to 29
3. Add steps 1 & 2 = Passenger Hazard premium

Seating Capacity
30 or more
1. Multiply the 1-12 Per Seat rate by 12
2. Multiply the 13-29 Per Seat rate by 17
3. Multiply the 13-29 Per Seat rate by the number of seats over 29.
4. Steps 1+ 2+ 3 = Passenger Hazard premium

Accident Benefits
12 or less seats
Charge:
$ 2.83 per seat

13 to 29 seats
Charge:
$ 33.96 plus
$ 1.42 for each seat over 12.

over 29 seats
$ 58.10 plus
$ 0.71 for each seat over 29.

Physical Damage

		Collision				Comp.	S. P.
	Rate	$1000 deductible					
List Price New	Group	D.R. 3	D.R. 2	D.R. 1	D.R. 0		
0 - 7 500	1	461	577	653	769	88	55
7 501 - 15 000	2	556	695	787	926	152	95
15 001 - 22 500	3	634	792	897	1056	263	165
22 501 - 30 000	4	667	834	944	1111	337	211
30 001 - 45 000	5	717	897	1015	1195	401	251
45 001 - 60 000	6	795	994	1125	1324	507	318
60 001 - 75 000	7	873	1091	1236	1454	613	385
75 001 - 90 000	8	951	1188	1346	1583	720	451
90 001 - 105 000	9	1029	1286	1456	1713	828	519
105 001 - 120 000	10	1101	1376	1558	1833	934	586
Each add'l 15 000 add	+1	72.28	90.35	102.31	120.38	106.29	66.65

Deductible Factors			
Ded.	Coll.	Comp.	S. P.
500	1.093	1.035	1.035
750	1.035	1.015	1.015
1000	1.000	1.000	1.000
1250	0.975	0.990	0.990
1500	0.952	0.983	0.983
1750	0.931	0.977	0.977
2000	0.911	0.972	0.972
2250	0.892	0.968	0.968
2500 +	0.875	0.965	0.965

ANNUAL PREMIUMS

School Buses Class 71

	Liability (Minimum & Statutory Limits in 000's)						
		Road Hazard Per Vehicle		Passenger Hazard Per Vehicle END 6b (b) one accident			
				Bodily Injury		Property Damage	
DR	Seating Capacity	200	1000	200	1000	5	50
3	12 or less	89	109	99	132	28	56
	13 - 20	160	195	99	132	28	56
	21 - 29	160	195	150	200	44	88
	30 - 40	160	195	150	200	44	88
	41 - 60	160	195	188	251	53	106
	61 or more	160	195	201	269	66	132
2	12 or less	112	137	124	166	35	70
	13 - 20	200	244	124	166	35	70
	21 - 29	200	244	188	251	55	110
	30 - 40	200	244	188	251	55	110
	41 - 60	200	244	236	315	67	134
	61 or more	200	244	251	335	83	166
1	12 or less	127	155	140	187	40	80
	13 - 20	226	276	140	187	40	80
	21 - 29	226	276	213	285	62	124
	30 - 40	226	276	213	285	62	124
	41 - 60	226	276	267	357	76	152
	61 or more	226	276	285	381	94	188
0	12 or less	149	182	165	220	47	94
	13 - 20	266	325	165	220	47	94
	21 - 29	266	325	250	334	73	146
	30 - 40	266	325	250	334	73	146
	41 - 60	266	325	314	420	89	178
	61 or more	266	325	335	448	110	220

Accident Benefits
0.57 for each seat

Physical Damage
Bus or Commercial Body Type
Collision
50% of Commercial premium
(Driving Record 0, 1, 2 or 3)
Comprehensive
75% of Commercial premium
Specified Perils
75% of Commercial premium
Private Passenger Type
Collision
50% of Class 07 premium
(Driving Record 0, 1, 2 or 3)
Comprehensive
75% of Class 07 premium
Specified Perils
75% of Class 07 premium

Hotel or Country Club Buses Class 72

	Liability (limit in 000's) END 6f rated at Limit Table D									
		Road Hazard per vehicle			Passenger Hazard Per Seat					*Note*
					Bodily Injury			Property Damage		*see*
DR	Seating Capacity	200	500	1000	200	500	1000	5	50	*Public*
3	1 - 12	69	79	88	8.12	9.24	10.36	0.44	0.88	*Bus*
	13 - 29	122	139	156	2.71	3.08	3.46	0.33	0.66	*Pass.*
	30 or more	179	204	228	1.36	1.55	1.74	0.16	0.32	*Hazard*
2	1 - 12	86	98	110	10.15	11.55	12.95	0.55	1.10	*Note*
	13 - 29	153	174	195	3.38	3.85	4.31	0.41	0.82	*for*
	30 or more	224	255	286	1.70	1.93	2.17	0.20	0.40	*per*
1	1 - 12	98	112	125	11.50	13.09	14.67	0.62	1.24	*seat*
	13 - 29	173	197	221	3.83	4.36	4.89	0.47	0.94	*rating*
	30 or more	253	288	323	1.92	2.18	2.45	0.22	0.44	
0	1 - 12	115	131	147	13.53	15.40	17.26	0.73	1.46	
	13 - 29	204	232	260	4.51	5.13	5.75	0.55	1.10	
	30 or more	298	339	380	2.26	2.57	2.88	0.26	0.52	

Accident Benefits
50% of the Public Bus rate

Physical Damage	
Bus or Commercial Vehicle Body Type	
Collision	100% of Commercial Vehicle premium (DR 0,1,2,3)
Comprehensive	100% of Commercial
Specified Perils	Vehicle premium
Private Passenger type	
Collision	100% of Class 07 premium (Driving Record 0, 1, 2 or 3)
Comprehensive	100% of Class 07 Private
Specified Perils	Passenger premium

Effective June 1, 2014

Private Buses Class 7M

Liability Use END 6f and Limit Table D						
Road Hazard - per vehicle Basic Limit of $200,000 - Charge 100% of the applicable Commercial Class 44 Liability premium (D. R. 0, 1, 2 3) for $200,000 limit. For Increased Limits apply Limit Table D factor to Basic Limit premium.						
Passenger Hazard - per vehicle						
	Limit in thousands					
Driving Record	Seating Capacity	Bodily Injury			Property Damage	
		200	500	1000	5	50
All	1-12	122	139	156	11	22
	13-29	202	230	258	15	30
	30 or more	322	366	411	21	42

Accident Benefits
Charge 50% of Public Bus rates

Physical Damage	
Bus or Commercial Vehicle Body Type	
Collision	100% of Commercial Vehicle premium (DR0,1,2,3)
Comprehensive	100% of Commercial
Specified Perils	Vehicle premium
Private Passenger type	
Collision	100% of Class 07 premium (Driving Record 0, 1, 2 or 3)
Comprehensive	100% of Class 07 Private
Specified Perils	Passenger premium

Effective January 1, 2022

ANNUAL PREMIUMS

TAXI Class 7A, 7C, 7N

		Liability (limits in 000's) Per vehicle - 7 seats or less					
		Road Hazard		Passenger Hazard			
						END 6c one accident	
				BI	PD	BI	PD
Territory	DR	200	1000	200/200	5	1000	50
	3	926	1130	308	18	412	37
	2	1158	1412	385	23	515	46
ALL	1	1312	1601	437	26	584	52
	0	1544	1883	514	30	686	61

Accident Benefits
7 seats or less $31

Physical Damage
Collision
250% of Class 07 premium
Driving Record 0, 1, 2 or 3
Comprehensive
Specified Perils
200% of Private
Passenger premium

Over 7 Seats: Liability, Accident Benefits For each seat over 7 charge applicable Public Bus Seat rate.

LIMOUSINE Class 7B

BI, PD, A.B., CL, CM, SP	100% of Taxis Rates in the rating territory concerned

Effective January 1, 2022

AMBULANCE Class 76

If Seating Capacity exceeds seven, submit full details to Servicing Carrier.

Coverage	Emergency Use	Non-Emergency Use
	Percentage of Private Passenger Class 07 premium (Driving Records 0, 1, 2 or 3) or premium if a dollar amount shown.	
Third Party Liability		
Road and Passenger Bodily Injury	175%	105%
Passenger Property Damage Limit $5,000	$7	$7
Accident Benefits	100%	100%
Physical Damage		
Collision	200%	100%
Comprehensive	200%	100%
Specified Perils	200%	100%

FUNERAL VEHICLES Class 75

If Seating Capacity exceeds seven, submit full details to Servicing Carrier.

Coverage	Funeral Carriage (includes Mourners' Cars)	Hearse (includes Casket Wagons)
	Percentage of Private Passenger Class 07 premium (Driving Records 0, 1, 2 or 3) or premium if a dollar amount shown.	
Third Party Liability		
Road and Passenger Bodily Injury	100%	75%
Passenger Property Damage Limit $5,000	$7	$7
Accident Benefits	100%	100%
Physical Damage		
Collision	100%	100%
Comprehensive	100%	100%
Specified Perils	100%	100%

Recreational Section Table of Contents

Recreational Section Table of Contents 1
Rule 400: Filed Underwriting Rules 3
Rule 401: Coverages Available and Minimum Deductibles 4
A. Liability 4
B. Accident Benefits 4
C. Physical Damage 4
D. Family Protection Coverage (END 44) 4
E. Minimum Coverage 5
Rule 402: Not applicable 5
Rule 403: Binding Coverage – New Policies 5
A. Requirements/Procedures for binding new policies 5
Rule 404: New Policies 6
A. Application Form 6
B. Owners Policy (APP 1) 6
C. Faxed Applications 6
D. Computer Generated Application Forms . 6
E. Applicant's Signature 6
F. Name of the Insured 6
G. Other Insurance 7
H. Variation in Coverage 7
I. Verification of Driving History 7
Rule 405: Not applicable 7
Rule 406: General Definitions 7
A. List Price New 7
B. Non-Pleasure Use 7
C. Pleasure Use 7
D. Rating for more than one use 7
Rule 407: Policy Issuance – General 8
A. Vehicle Not Used on Public Roads 8
B. END 32 – Recreational Vehicle Endorsement 8
C. Calculating Premium for Short Term Policies and Midterm Changes 8
D. Use Outside Jurisdiction in Which Vehicle is Registered 8
E. Driver Record Abstracts & Convictions 8
F. END 20 – Loss of Use Endorsement 8
G. After Market Sound and Electronic Communication Equipment 8
Rule 408: Trailers, Motor Homes & Camper Units 9
Rule 409: Motorcycles & Mopeds 10
A. Definitions 10
B. Driving Record 10
C. Rating Notes – Physical Damage 11
Rule 410: Not applicable 12
Rule 411: Off Road Vehicles 12
A. Definitions 12
B. Rating & Policy Issuance Notes 12
C. Non-Pleasure Use 13
D. Premium Determination 13
Rule 412: Antique and Classic Vehicles 13
A. Definition 13
B. Physical Damage 13
C. Annual Premium Rates 14
Rule 413: Endorsement Forms/ Wordings 14
Rule 414: Premiums 14
A. Premium Quotations 14
B. Manual Rates 14
C. Premium Rounding 14
D. Minimum Premium/Minimum Retained Premium 14
Rule 415: Policy Term 15
Rule 416: Policy Changes 15
A. A change to a policy shall not be processed if: 15
B. Name of Insured When Adding or Deleting Vehicles 15
C. Amending or Deleting Coverage on Vehicles with Lessees or Lienholders 15
D. Binding Coverage - Policy Changes 15
E. Deletions of Vehicles and Coverages 16
F. New or Replacement Driver 17
G. Midterm Policy Change Premium Calculation 17
Rule 417: Renewals 18
A. Before issuing a Renewal: 18
B. Accidents Occurring Between Renewal Process Date & Effective Date 18
C. Renewal Processing 18
Rule 418: Cancellations 19
A. Midterm Cancellation - Effective Date... 19
B. Policies with Lessors or Lienholders 19
C. Where Proof of Insurance Has Been Filed 19
D. Policy is Financed Through a Premium Finance Company 20
E. Cancellation – Procedures 20

F. Refund Calculation 21
Rule 419: Time on Risk Tables 21
A. Pro Rata 21
B. (Pro Rata) Day Table.....23
C. Short Term Tables.....24
D. Short Term Tables No. 3 and No. 4 (seasonal use vehicles) 25
Rule 420: Not applicable.....26
Rule 421: Reinstatements.....26
A. A policy may only be reinstated if:.....26
B. When a policy is reinstated.....26
Rule 422: Commission Schedule 27
Rule 423: Not applicable.....27
Rule 424: Definition of Accident 27
A. What Is A Chargeable Accident 27
B. What Is Not A Chargeable Accident.....27
C. How To Allocate Chargeable Accidents...27
Rule 425: Accident and Conviction Surcharges.....28
A. Accidents.....28
B. Convictions 29
C. Accident/Conviction Surcharge Table.....30
D. Conviction Definitions 30
Rule 426: Proof of Insurance Where Notice of Cancellation or Deletion is Required 31
A. Financial Responsibility Certificate.....32
B. Renewal or Offer to Renew 32
C. Policy Cancellation or Vehicle Deletion, ..32
D. Filing Liability Limits 32
E. Processing Fees for Filings 32
Rule 427: Outside Northwest Territories Exposure 32
A. Outside Northwest Territories Exposure Surcharge.....32
B. Currency Differential Surcharge 33
Rule 428: Claims 33
Rule 429: Suspension and Reinstatement of Coverages – END16/17.....34
Rule 430: Not applicable.....34
Rule 431: Suspension of Operator's Licence – Use of END 28.....34
A. If there is no other driver of the vehicle..34
B. If there is another licensed driver of the vehicle 34
C. If the person concerned does drive without a valid licence.....34
D. Unsigned END 28.....34
E. Completion of END 28 and END 8a..... 34
Rule 432: 'Home-Made' Vehicles / Reconstruction / Imported Right Hand Drive / Imported Vehicles..... 34
Rule 433: Vehicles Used Outside Jurisdiction of Registration 35
Rule 434: Purchasing Vehicles in Jurisdiction Where FA Does Not Operate..... 35
Rule 435: Short Term Rentals-Unspecified Lessees - Leases of 30 Days or Less and Ride Sharing..... 36
Rule 436: Long Term Leases-Specified 36
Lessees - Leases Exceeding 30 Days..... 36
A. Application..... 36
B. Policy 36
C. Rating..... 36
Rule 437: Driver Training Vehicles..... 36
A. Driving Record..... 36
B. Vehicle used solely for Driver Training... 37
C. Vehicles used for Driver Training in addition to some other use 37
D. Driver Training Vehicle Surcharge Table. 37
Rule 438: Fleets 37
A. Definition..... 37
B. Fleet Rating..... 38
C. Loss Information 39
D. New Applications 39
E. Renewals 40
Rule 439: Not applicable..... 40
Rule 440: Not applicable..... 40
Rule 441: Not applicable..... 40
Rule 442: Endorsements Applicable to POL 1 (Owner's Policy) 41
Rule 443: Territories..... 46

Rule 400: Filed Underwriting Rules

A. The Insurer's rules for declining to issue, terminating or refusing to renew a contract are:

1. The risk does not meet the object of the Facility Association which is to ensure the availability of automobile insurance, as required by law, in those provinces and territories of Canada in which the Association operates, to the owners and licensed drivers of motor vehicles who would otherwise have difficulty obtaining such insurance.

2. The Applicant does not have an insurable interest in the vehicle.

3. The vehicle is registered in a jurisdiction other than one in which the application for coverage is being completed or the vehicle is not operated at any time in a jurisdiction in which the Association operates. If the vehicle is registered in another jurisdiction in which Facility Association operates, the vehicle may be insured through an Agent/Broker and Servicing Carrier licensed in that jurisdiction.

Exception: Refer to 400:C. Non-Residents and Vehicles Not Registered in Jurisdiction.

4. The only driver of the vehicle does not hold a valid operator's licence where required for the vehicle type being insured.

5. The application is incomplete, has not been signed by the Applicant, or has not been bound by the Agent/Broker.

6 The Applicant/Agent/Broker refuse to provide the sufficient valid information to write the risk. 'Sufficient valid information to write the risk' includes data to properly rate the risk and to report the risk information in accordance with the Automobile Statistical Plan.

7. The vehicle is not in the possession of the Applicant (i.e. has been stolen or cannot be located). This restriction is not intended to be used as a denial of a valid theft claim.

8. A certificate of mechanical fitness and road worthiness has not been provided in accordance with the Manual of Rules and Rates e.g. home made vehicles.

9. Non-payment of premium for the current policy period (for purposes of termination only).

10. Any risk where abusive or threatening behaviour of the Insured/Applicant/Driver within the previous 3 years has created a safety concern for Facility Association staff, Servicing Carrier staff or a representative acting on behalf of either and circumstances have been reported to police.

B. Rules for refusing to provide or continue a coverage are:

1. Optional physical damage coverage shall not be provided where an Applicant or any person who is a regular or frequent operator of the vehicle, has, within the immediately preceding thirty-six months:

a) When making a previous application for automobile insurance, given false particulars of an automobile to be insured to the prejudice of the Insurer;

or

b) Knowingly misrepresented* or failed to disclose in an application any fact required to be stated therein;

or

c) Has contravened a term of an insurance contract or been convicted of fraud in relation thereto;

or

d) Wilfully made a false statement in respect of a claim.

* Misrepresentation means an Applicant has either had a policy cancelled by registered letter for material misrepresentation or has had a claim denied for material misrepresentation.

2. Physical damage coverage shall not be provided where an application for a branded vehicle (salvage or rebuilt) is submitted without a valid vehicle registration and, at the Servicing Carrier's discretion, a current safety certificate.

NOTE: No policy shall be written for vehicles branded 'nonrepairable'.

3. Where a vehicle is licenced for road use or for off road use and is used as well for race or speed tests, optional physical damage coverage shall not be provided.

C. Non-residents and vehicles not registered in jurisdiction

These vehicles may be operated for 90 days at which point they must be registered and plated in Northwest Territories. A policy of insurance may be required to cover the vehicle during this period. If necessary, FA will issue a short term policy for a period not exceeding 90 days to cover the insurance requirement. Upon expiry, the policy will lapse and will not be renewed. If the vehicle is registered in Northwest Territories prior to the expiry of the short term policy, the short term policy will be cancelled pro rata and a new POL 1 will be issued for a 6 or 12 month term excluding seasonal vehicles (motorcycles, mopeds, antique vehicles and snow vehicles) which shall be issued for one year.

Rule 401: Coverages Available and Minimum Deductibles

A. Liability

Not more than $2,000,000 except:

- When required by American or Canadian federal or provincial statute, by regulations issued under authority thereof, or by municipal by-laws (but not by other local authorities such as school boards). If proof of insurance is issued, the amounts shown on the proof may not exceed those required by the authority concerned.

If it is necessary to provide a Liability limit that falls between two limits for which premiums or limit factors are indicated in this manual, the premium or limit factor applicable to the higher of those two limits shall be used.

Where it is **required and permissible** to provide a higher Liability limit and the manual does not provide the necessary increased limit factor, contact your Servicing Carrier.

B. Accident Benefits

As prescribed by statute.

C. Physical Damage

Physical damage coverage shall not be provided or continued for any vehicle valued at $1,000,000 or more.

All Perils coverage is no longer available.

Minimum Deductibles

The following table indicates the minimum deductibles when the value is $24,000 or more. Where the value is less than $24,000, the minimum deductible is $500.

Value on which the premium is based	Minimum Deductibles
Under $24,000	$500
$24,000-$29,000	$750
$29,001-$34,000	$1,000
$34,001-$39,000	$1,250
$39,001-$44,000	$1,500
$44,001-$49,000	$1,750
$49,001-$54,000	$2,000
$54,001-$59,000	$2,250
$59,001-$64,000	$2,500
$64,001 or more	5% of valued rounded to the nearest $250. For example: If the appraised value is $123,000, 5% is $6,150. The deductible shall be $6,250 and the rating factor for $2,500 or more applies.

NOTE: For risks with claims, refer to the following chart. Where a risk is eligible for one deductible based on rate group/vehicle and another based on claims, the higher deductible applies.

Number of Automobile Insurance Claims under each coverage (All Perils, Collision, Comprehensive, Specified Perils)			Deductible amount applicable to the coverage under which the claims were made*
In prior 12 months	In prior 36 months	In prior 60 months (fire and/or total theft)	
3	-	2	$2,500
-	3	-	$1,000
-	4	-	$2,500
-	5 or more	-	5% of LPN (minimum deductible $5000)
		3 or more	no coverage offered

* Claims that have occurred under All Perils coverage shall be assigned to the appropriate section of the coverage i.e. Collision or Comprehensive.

Higher deductibles shall only be imposed when there have been a sufficient number of claims under any given coverage to warrant such application. For example one Collision loss and three Comprehensive losses in the previous 12 months will result in the application of a $2,500 deductible on Comprehensive only. Only if the Insured has sustained three Collision losses as well, would $2,500 deductible be applied to the Collision coverage.

D. Family Protection Coverage (END 44)

For a brief description refer to Rule 442: Endorsements Applicable to POL 1 (Owner's Policy). The premium varies with the Liability limit applicable to the vehicle. The coverage limit provided by this endorsement is the same as the Liability limit applicable to the vehicle.

For example: If the vehicle is insured with a Liability limit of $2,000,000 the END 44 will also have a limit of $2,000,000.

END 44 is not available for vehicles that are subject to the Public Section of this manual.

	2M	3M	5M
MC 100 cc or less	35	51	75
MC 101 cc or more	150	234	388
ATV, SNO	35	51	75

E. Minimum Coverage

Policies are required to provide at least the statutory minimum coverage applicable to the jurisdiction in which the vehicle is registered .

For recreational vehicles to which this section of the manual applies:

a) Coverage other than Comprehensive or Specified Perils may not be suspended by means of END 16 (Agreement for Suspension of Coverage).

b) In the case of an existing policy that includes Comprehensive or Specified Perils coverage, coverages other than Comprehensive or Specified Perils coverage may not be deleted.

c) In the case of a new application, a policy may not be issued for Comprehensive or Specified Perils only.

Rule 402: Not applicable

Rule 403: Binding Coverage – New Policies

A. Requirements/Procedures for binding new policies

1) The Agent/Broker must have a fully completed application signed by the registered owner(s) of the vehicle(s) detailing all information on the risk. Supplementary questionnaires, if required, must be completed and signed by the Applicant. If the Servicing Carrier is required to have a driver's permission to obtain a driver record abstract, that written authorization must accompany the application.

2) Before binding coverage the Agent/Broker must either:
a) Collect or assume responsibility for the full indicated premium (experience rated risks at Driving Record 0 or, if established, the promulgated fleet rating).
or
b) Obtain a fully completed premium finance contract together with the full down payment required and promptly send that contract to the finance company office.

3) The insurance shall take effect as of the time and date the coverage is bound.

Under no circumstances may coverage be shown as effective prior to the date and time of completion of the application form. Therefore coverage may not be bound as of 12:01 a.m. on the date the application is signed. However, except when the binding time is 12:01 a.m. of a future date, the policy shall be shown as effective at 12:01 a.m. on the day following the date coverage was bound. The premium rates to be applied are those in effect on the binding date.

For example:

a) Coverage is bound at 1:00 p.m. on June 1. The application is signed on June 1. The policy will be issued showing an effective date of 12:01 a.m. June 2. However, the coverage is in effect as of 1:00 p.m. on June 1.

b) Coverage is bound as of 12:01 a.m. June 1. The application was signed on May 29. The policy will be issued showing an effective date of 12:01 a.m. June 1.

4) If the application form cannot be sent to the Servicing Carrier on the date on which coverage was effected, it must be sent the next working day.

5) The Servicing Carrier shall normally issue the policy within 30 days of the effective date. If the Agent/Broker does not receive the policy and the full term liability card within that time, a further temporary liability card must be issued by the Agent/Broker and the Servicing Carrier must be contacted immediately to determine the status of the policy.

6) Before physical damage coverage can be bound on a vehicle branded as 'salvage' or 'rebuilt', a valid vehicle registration and, at the Servicing Carrier's discretion, a current safety certificate must be provided to the Servicing Carrier with the application.

B. Term of binding new policies

The term of binding and of the temporary liability card is 30 days. The temporary liability card may not be amended to indicate a longer period. If a short term policy is to be issued, the temporary liability card shall be amended to indicate a shorter period.

Rule 404: New Policies

A. Application Form

Every application for insurance must be made on a current approved Standard Application Form and must be fully completed and signed by both the Applicant and Agent/Broker where required. See also Rule 404:D. Computer Generated Application Forms.

Commercial, garage, public, experience rated and some specially rated risks will require completion of supplementary questionnaires.

A copy of the valid registration for all owned vehicles being insured in this section, regardless of vehicle type or use, will be required with the application. If the registration cannot be submitted with the application, a copy of the registration is required within 30 days of binding coverage.

Where a copy of the valid registration is not provided, the following shall apply:

- Policy shall be issued with all vehicles at the correct premium.
- If any registration is not provided within 30 days from the date requested by the Servicing Carrier, the policy shall be cancelled by registered letter.
- If the missing registration is provided before the cancellation takes effect, the policy may be reinstated.
- Agent/Broker may submit a new application for the vehicles meeting the registration requirement.

B. Owners Policy (APP 1)

A current approved Standard Application Form (APP 1) is required. The Agent/Broker must indicate the time and date that coverage is bound.

C. Faxed Applications

Fully completed and signed current approved Standard Application Forms submitted by fax are acceptable in lieu of original applications. Where required, these applications must be accompanied by the appropriate questionnaires or supplements. Where the original application has been submitted without signature, a signed and faxed copy of the application is acceptable to complete the signature requirement.

D. Computer Generated Application Forms

These application forms are acceptable but must be in the standard format approved by the applicable regulatory authority and must include all information that is required to be provided on the current approved Standard Application Form.

The computerized application must be signed and dated by the Applicant as well as the Agent/ Broker.

E. Applicant's Signature

The Applicant's signature shall be provided on the current approved Standard Application Form or the computerized application form at the time of binding whenever possible.

If the Applicant's signature cannot be obtained at the time of binding, the Servicing Carrier shall allow the Agent/Broker 30 days to obtain a signature on the original application provided the Agent/Broker assumes responsibility for the full indicated premium. In the meantime, the Agent/Broker must send a copy of the completed but unsigned application to the Servicing Carrier.

If a signed copy of the application is not received by the Servicing Carrier within the 30 day time period, the Servicing Carrier shall immediately cancel the policy by registered letter. The Agent/Broker shall be responsible for the full indicated earned premium for the time on risk.

F. Name of the Insured

Insurance contracts must be made with individuals who have both the capacity to contract and are legal entities. If the Applicant is not an individual(s), the name(s) appearing on the policy must be that of a legal entity i.e. a limited company or partnership.
The name of the Insured must include or be the same as the name on the vehicle registration.

Two or More Names as Registered Owner of the Vehicle:

Where an application is received for vehicle(s) registered in two names, such as husband's and wife's names, the application must be signed by both parties. In the event the policy is to be cancelled at the Insured's request, both signatures are required on the request for cancellation.

Two or More Vehicles Registered to Different Names:

If the Applicant has vehicles leased from different leasing companies, or, one vehicle registered for example in the father's name and one in the son's name, separate policies must be maintained.

If the vehicles are separately registered to an Applicant and his or her spouse only, they may be insured under the same policy. Both must sign the application and any subsequent request to cancel a policy or delete a vehicle or coverage.

If the Applicant has vehicle(s) leased from the same leasing company and owned vehicle(s), separate policies may not be necessary.

Where it is discovered in the middle of the policy term, that a single policy has been issued with two (or more) vehicles, one registered in one name and one in another name, both signatures shall be required on any subsequent request for cancellation of the policy or deletion of a vehicle or coverage.

Separate policies must be issued at the time of next renewal.

G. Other Insurance

If there is any other insurance in force in respect of a risk:

a) Binding shall not be made effective before the expiry of that other insurance.

b) If that other insurance is to be cancelled, a liability card may not be prepared before the Insurer concerned has issued the notice of cancellation, or the Insured has signed the request for cancellation

H. Variation in Coverage

To conform to the Insurance Act, the Insured must be advised if the coverage provided by the policy is not as requested in the application.

I. Verification of Driving History

In order to verify the driving history, the Servicing Carrier is required to obtain the following before confirming the premium:

a) Driver record abstract obtained from the appropriate government department in each Canadian or U.S. jurisdiction in which the driver has been licensed in the previous three years.

On experience (fleet) rated risks, the abstract is not required.

Driver record abstracts are not to be obtained for the operators of any snow vehicles, dirt bikes, all terrain vehicles or antique vehicles to be insured.

b) Previous Insurance History obtained on all drivers with the exception of drivers with only an international licence. This may be an electronic report ordered from a service provider, letters from previous carriers or telephone calls to previous carriers (which must be properly documented on file including name of persons spoken to, date, time etc.).

Insurance history is not required for Motorcycles, Mopeds, Snow Vehicles, Dirt Bikes, All Terrain Vehicles or Antique Vehicles. See special instructions under Fleets and the Garage Section.

If the information received is different from that reported on the application, to the extent that the premium requires amendment, the policy shall be issued at the revised premium and coverage or the Servicing Carrier shall promptly issue a correcting endorsement.

Rule 405: Not applicable

Rule 406: General Definitions

A. List Price New

The Manufacturer's Suggested Retail Price (MSRP) new (plus taxes) of the vehicle/unit, including the cost of any customizing features and all permanently attached equipment.

For snow vehicles and all terrain vehicles, list price new must be established by using the price in one of the industry publications such as *Sanford Evans Gold Book* (Suggested Factory Price or MSRP) or the *Canadian ATV, Snowmobile & Watercraft Dealers Blue Book* (Original Retail Price). The figure found in these publications must be increased to include applicable taxes. For the model years 1991 and earlier, GST shall not be added.

In the event that the model to be covered is new and therefore not listed in one of these publications, the manufacturer's suggested retail price can be obtained from a dealer. In the event the model is not listed for that year in one of these publications, the manufacturer's suggested retail price for that model for a prior year or subsequent year may be used.

Actual cash value may be used for snow vehicles and all terrain vehicles with a value of $15,000 or more provided the Insured produces at his/her own expense an appraisal acceptable to the Servicing Carrier and END 19 is attached.

B. Non-Pleasure Use

Used for renting, driver training, demonstration, sales office or any other business or commercial purposes.

C. Pleasure Use

Used for pleasure/recreational purposes, including driving to and from work.

D. Rating for more than one use

If a vehicle is used for more than one purpose, the highest rated class (based on premium) must be used regardless of the percentage of exposure.

Example
The Insured has a motorcycle used for courier purposes and for pleasure. Rate the vehicle for courier delivery.

Rule 407: Policy Issuance – General

A. Vehicle Not Used on Public Roads

The object of the Facility Association, as stated in the Plan of Operation is to 'ensure the availability of automobile insurance as required by law'.

A vehicle (e.g. snow vehicle, all terrain vehicle, dirt bike) operated solely on the Applicant's own land may not be required to be registered/licensed in which case Provincial/Territorial Acts do not require a motor vehicle policy. FA will decline to provide insurance to the owners of vehicles that are not required by law to be insured.

In the event the vehicle is registered/licensed, and a motor vehicle policy is required, FA will, in those cases, provide an automobile policy. Agents/Brokers must confirm with the Insured that the vehicle is (or will be) registered/licensed and provide such confirmation to the Servicing Carrier at the time of application. This may take the form of a statement to that effect in the remarks section of the application.

Where FA is required to provide coverage, i.e.

- the vehicle is licensed;
- the vehicle is principally operated by a driver under age 16;
- and the rating is dependent on driving record;

The driving record assigned to that driver shall be no greater than 0 until the operator has reached age 16.

B. END 32 – Recreational Vehicle Endorsement

This endorsement is permissible on any vehicle of the types specified in the standard endorsement whether the vehicle is registered/licensed for road use or off road use. The vehicle types are as follows:

All Terrain Vehicles	Motor-assisted Vehicles
Dune Buggy	Motor Scooters
Midget Automobiles	Motorized Toboggans
Mini-cycles	Snow Vehicles
Mopeds	Snow Planes
Trailbikes	

C. Calculating Premium for Short Term Policies and Midterm Changes

Due to the nature of the following vehicles and the seasonal use to which they may be put, special premium calculation procedures are applicable to Liability, Accident Benefits, Collision and END 44 coverages if the period of insurance is less than 12 months either from addition or deletion of coverage or cancellation:

1. **Motorcycles and Mopeds**
   The premium is calculated in accordance with Rules 419:C and 419:D (Short Term Table 3).

2. **Snow Vehicles**
   The premium is calculated in accordance with Rules 419:C and 419:D (Short Term Table 4)

3. **Antique Automobiles**
   The premium is calculated in accordance with Rules 419:C and 419:D (Short Term Table 3).

The Comprehensive and Specified Perils premiums are calculated in accordance with Rules 419:C and 419:D (Short Term Table 1).

D. Use Outside Jurisdiction in Which Vehicle is Registered

If there is regular or frequent use of a vehicle outside the jurisdiction in which the vehicle is usually garaged, full details must be submitted to the Servicing Carrier so that the appropriate rates may be established. Refer to Rule 427: Outside Northwest Territories Exposure.

E. Driver Record Abstracts & Convictions

Motorcycles, Mopeds and Motorhomes
Driving record abstracts and previous insurance history reports are required for motor homes.

Driving record abstracts are required for motorcycles and mopeds.

Off Road Vehicles and/or Antique Vehicles
Driver record abstracts and previous insurance history reports are not obtained for persons who operate only off road vehicles and/or antique vehicles.

Traffic offence convictions that do not relate to off road vehicles or antique vehicles are not used in the rating of these vehicles.

F. END 20 – Loss of Use Endorsement

Facility Association does not provide this coverage for recreational vehicles.

G. After Market Sound and Electronic Communication Equipment

Where the vehicle is equipped with sound or electronic communication equipment, other than factory installed equipment, application of either the END 37 or END 38 is mandatory. See Rule 442: Endorsements Applicable to POL 1 (Owner's Policy).

END 37 - Limitation to Automobile Sound and Electronic Communication Equipment
Where a vehicle is covered for Comprehensive or Specified Perils, this endorsement must be added if the Insured does not wish to purchase additional coverage.

END 38 – Increased Limit, Automobile Sound and Electronic Communication Equipment
Where a vehicle is covered for Comprehensive or Specified Perils, and the Insured wishes to purchase additional coverage for the equipment, this endorsement may be added.
Additional coverage may be purchased at a rate of $30 per $1,000 or part thereof, on the value in excess of $1,500. Documentation (appraisal or receipts) is necessary to substantiate the value stated in the endorsement. The endorsement must be signed by the Insured.
For example: END 38 has a limit of $4,300. The premium for END 38 shall be $90.

H. END 40 – Fire and Theft Deductible

Where the vehicle is covered for Comprehensive or Specified Perils, the deductible applicable to the coverage is also applicable to fire losses and to theft of the entire vehicle. This endorsement is mandatory for all motorized vehicles described in the Recreational Section of this manual.

Rule 408: Trailers, Motor Homes & Camper Units

Definitions, Rating and Policy Issuance

1. Trailer
A unit designed to be towed by a motor vehicle and falling into one of the following categories:

- Cabin or Home Trailer
- Tent Trailer
- Other Trailer designed for pleasure use (e.g. boat trailer, utility trailer or horse trailer used for pleasure only).

Trailer used only with a Motorcycle/Moped
See Rule 409: Motorcycle/Moped Trailer.

2. Motor Home
A self-propelled vehicle containing living quarters that are an integral part of the vehicle and not removable.

Some vehicles are manufactured with refrigerator, stove, sink and bed as standard equipment. An example is the Volkswagen Vanagon. Where a vehicle such as this is listed in the Private Passenger Rate Group Table, the vehicle is to be rated as a private passenger vehicle and not a motor home.

Commercial/Public Vehicles converted to Motor Homes
Where the Insured requires coverage on such a vehicle before the conversion has taken place, Liability and Accident Benefits coverages only may be provided. Physical damage coverage is not available.

The vehicle will be rated in accordance with the rules in the Private Passenger Section.

Once the conversion or reconstruction of the vehicle is complete, the rating for the vehicle will be amended to that for a motor home. An appraisal will be required before physical damage coverage can be added. The rate group for physical damage will be based on the appraised value. See Rule 432: Home Made Vehicles/Reconstruction. The insurance shall be subject to END 19 (Limitation of Amount) which must be attached to the policy and a copy signed by the Insured. END 19A (Valued Automobile) is not available.

Physical Damage
Except as otherwise stated for motor homes to be rated in the Private Passenger Section and for commercial/public vehicles being converted to motor homes, rate groups are established as follows:

- If the value of the vehicle is less than $15,000 the rate group for physical damage may be based on the limit chosen by the Insured subject to END 19 or the rate group may be established using list price new.

- If the value of the vehicle is $15,000 or more, the rate group for physical damage must be established based on list price new.

END 19 is not required where the rate group is based on list price new.

3. Camper Unit
A specifically constructed unit for living purposes, mounted on and removable from a vehicle. Non-owned camper units may be covered by attaching END 31 (Non-Owned Equipment) and rating as outlined in Rule 442: Endorsements Applicable to POL 1 (Owner's Policy).

Physical Damage
For physical damage coverage, camper units are rated based on list price new fully equipped, independently of the vehicle on which they are mounted. The deductibles applicable to the camper unit must be the same as the deductibles for the vehicle on which the camper unit is mounted.

4. Non-Pleasure Use
Rentals and Driver Training:
See Rule 435: Short Term Rental and Rule 437: Driver Training Vehicles.

Other: Special rates found in the Schedule of Rates apply to Liability and Accident Benefits. There are no special rates applicable to physical damage coverage.

Rule 409: Motorcycles & Mopeds

A. Definitions

1. Motorcycle
A self-propelled vehicle designed to travel on two or three wheels, steered by handlebars and having a seat or saddle for the use of the driver. This includes 'motor scooters' 'mini-bikes' and motorcycles converted for use on snow and ice. This definition does not include mopeds, vehicles designed and used for commercial purposes and vehicles licensed but not for road use.

Rule 419.D.3 provides direction for calculating additional premium when a motorcycle/ski bike will be operated from November through February.

A motorcycle that has been converted solely for use during the winter months will be rated as a motorcycle with no additional premium charged for the period November through February.

2. Moped
A vehicle defined in Canadian federal regulations or under similar legislation as a moped, power bicycle or motor driven cycle. Where no such definition exists, a moped shall be defined as a bicycle with an attached motor. The motor is driven by electricity or has a piston displacement of not more than 50 cubic centimetres.

The operator of a moped must meet the licence requirement of the jurisdiction in which the vehicle is operated.

B. Driving Record

1. Driving Record Entitlement
The full number of years immediately preceding the commencement date of the period of insurance for which:
a) the principal driver has continuously held a valid operator's licence; and
b) there have been no chargeable accidents

Regardless of the period during which an operator has held a learner's licence/permit or level one licence, the risk will qualify for only Driving Record 0 until a regular motorcycle licence is obtained.

Years Licensed	Learner Level 1	Valid or Level 2
Less than 1	0	0
1 Year	0	1
2 Years	0	2
3 Years	0	3

The driving record established applies to all coverage concerned. A chargeable accident will affect the rating of both Liability and Collision coverages.

2. Calculating Driving Record with a Licence Suspension/Cancellation/Lapse

Suspension of Operator's Licence can be one of two types:
A. Suspension for cause:
A driver's licence suspension or cancellation for more than two weeks resulting from a conviction or an accumulation of demerit points.

With suspensions for cause, for the total of all suspensions within the last 3 years, deduct 1 year for each year (or partial year) of suspension from the driving record (maximum Driving Record 3).

Example 1.
Principal operator is eligible for Driving Record 3. Driver has 6 month suspension for demerit points. Now qualifies for Driving Record 2.

Example 2.
Principal operator is eligible for Driving Record 3. Driver has been reinstated after an 18 month suspension for convictions. Now qualifies for Driving Record 1.

B. Administrative Suspension / Cancellation / Lapse:
A suspension/cancellation/lapse for one year or more for any reason other than those outlined in item A.

If the total time suspended/cancelled/lapsed is less than 1 year in the past 3 years, the driving record will not be affected.

If the total time suspended/cancelled/lapsed is 1 year or more in the past 3 years, the driving record will be reduced by 1 for every year (or partial year) suspended/cancelled/ lapsed.

Example 1.
Principal operator is eligible for Driving Record 3. Driver has 10 month suspension for unpaid fines. Now qualifies for Driving Record 1.

Example 2.
Principal operator is eligible for Driving Record 3. Driver has 24 month suspension for unpaid fines. Now qualifies for Driving Record 1.

A person whose licence has been cancelled or lapsed for five or more years immediately preceding the commencement date of this insurance shall initially be rated Driving Record 0 whether or not a new licence has been obtained.

3. Valid Operator's Licence
A valid licence to drive the ***type*** of vehicle concerned. A learner's permit/licence or level one licence where there is Graduated Licensing will be regarded as a valid operator's licence except as it pertains to the accumulation of experience.

The operator of a Moped must meet the licence requirements of the jurisdiction in which the vehicle is operated.

For purposes of policy issuance, the operator of a motorcycle must possess a valid driver's licence. Where the operator fails to have the proper class of licence, the policy will be issued at Driving Record 0. If evidence of the correct class of licence is not provided to the Servicing Carrier within 30 days, the policy will be cancelled by registered letter.

4. Age
The driver's age on the last birthday preceding the commencement date of the period of insurance. In the case of an additional or substitute driver, the driver's age as of the effective date of the addition/substitution. No grace period is permitted with respect to age. If for example, the driver will be 21 two days after the effective date of the policy, the policy must be issued on the basis that the Insured is 20 as that was the Insured's age at the commencement of the period of insurance. Midterm change due to age is permissible, provided a request is received by the Servicing Carrier within 30 days of the birthday. If the request is received after 30 days, then the change will be effective at 12:01 a.m. following the date the Servicing Carrier receives the request and backdating will not be permissible.

4. New Drivers
Where the Applicant, actual owner or operator holds only a learner's licence/permit or level one licence, the risk will qualify for only Driving Record 0 until a regular motorcycle licence is obtained. Refer to Rule 409:B.1. Driving Record Entitlement.

Accumulation of experience begins only when a permanent licence (level 2) is obtained. A newly licensed driver will qualify for only Driving Record 0 for the first year. 'Newly licensed' does not include learner's licence/ permit or level one licence.

A licensed (above level 1) new driver shall be rated at Driving Record 0. For each year the driver has no at fault claims or no licence suspensions, the driving record will progress up to a maximum of Driving Record 3.

Maximum of Driving Record 2 is applicable for any driver having a licence suspension within the past 3 years.

6. Driver Training
Successful completion of the Motorcycle Driver Training Program approved by the Canada Safety Council or any training program approved by the appropriate Ministry of Transportation where the program also has the authority to issue motorcycle licences.

Driver training credit is no longer available.

C. Rating Notes – Physical Damage

1. Vehicle Rate Group
The limit chosen for END 19 (Limitation of Amount) must include the value of the vehicle and any additional accessories and customization including sidecars. The vehicle's rate group is established from that amount using the Rating Group Table and the factors found on the Motorcycles and Mopeds rate pages.

If the value of the vehicle is less than $15,000 the rate group for physical damage (if purchased) will be based on the limit chosen by the Insured.

If the value of the vehicle is $15,000 or more, the rate group for physical damage (if purchased) must be established in accordance with the following conditions:

a) Where the vehicle is newly acquired from a dealer, a copy of the purchase agreement (dated within the 15 days prior to the effective date of the insurance) must be attached to the application or the change request. The purchase agreement must confirm the vehicle's year, make, model, serial number and purchase price.

b) In any other case, the value must be substantiated by a certificate (including photo) from an independent appraiser acceptable to the Servicing Carrier. The certificate must be obtained at the Applicant's expense and must be attached to the application or the change request.

2. END 19 – Limitation of Amount
This endorsement must be applied to every vehicle on which physical damage coverage is provided. The endorsement requires the Insured's signature.

3. END 40 – Fire and Theft Deductible
This endorsement must be applied to every vehicle on which Comprehensive or Specified Perils coverage is provided. The endorsement requires the Insured's signature.

4. Motorcycles 750 cc and over
Comprehensive/Specified Perils coverage may not be provided unless:

a) Where the vehicle is newly acquired from a dealer, a copy of the purchase agreement (dated within the 15 days prior to the effective date of the insurance) must be attached to the application or the change request. The purchase agreement must confirm the vehicle's year, make, model, serial number and purchase price.

b) The Agent/Broker or an independent appraiser acceptable to the Servicing Carrier has completed the Motorcycle Inspection Report verifying that he/she has seen the vehicle and has verified its licence number, year, make, model and serial number with the information shown on the vehicle registration and on the application.

This report must be obtained at the Applicant's expense and must be attached to the application or change request.
If coverage is deleted from the vehicle and added again at a later date, a new inspection must accompany the request for the addition of coverage.

c) When the Insured resides in a remote location and cannot obtain an inspection report from the Agent/Broker or an inspection report at a reasonable cost from an independent appraiser, the Servicing Carrier at their discretion may accept in lieu of an inspection report, a photo of the vehicle and a photo of the VIN on the vehicle along with a copy of the ownership.

5. Motorcycle & Sidecar
A motorcycle and sidecar are to be treated and rated as ***one*** vehicle.

6. Motorcycle/Moped Trailer
Liability and Accident Benefits
No charge

Physical Damage
Establish the rate group based on the trailer's value.

Establish the physical damage premium by rating the trailer as though it were a motorcycle. Charge 10% of that premium.
For reporting under the Automobile Statistical Plan the trailer is identified as such by use of Driving Record code '7".

7. Non-Pleasure Use
Commercial Vehicle:
If the vehicle is designed and used for commercial purposes, it is rateable in the Commercial or Public Sections of this Manual. The vehicle rate group and minimum deductibles must be established using Rate Group Table II in the Commercial Section of this manual. e.g. A three wheel motorcycle with a box built in between the rear wheels that permit the carriage of small packages for delivery purposes.

Rentals and Driver Training:
See Rule 435: Short Term Rentals and Rule 437: Driver Training Vehicles.

Other Non-Pleasure Uses:
See the Special Use Factors in the Schedule of Rates.

8. Motorcycles Converted for Use on Snow and Ice
These are to be rated using motorcycle rates. Motorcycle rates are established for seasonal use during the months of March through October as shown in Rule 419:D. under Short Term Table 3. When a motorcycle is converted for use during the winter months the period of exposure increases and requires an additional premium.

D. Premium Determination
The rate pages are to be used in conjunction with the following instructions:
1. Establish the territory.
2. Establish the vehicle type.
3. Establish the driving record.
4. Establish the vehicle's rate group.
5. Establish a premium for each coverage from the rate page.
6. Apply accident and conviction surcharges if required as outlined in Rule 425.
7. Apply Rule 407:C if the period of insurance is less than one year.

Rule 410: Not applicable

Rule 411: Off Road Vehicles

A. Definitions
1. All Terrain Vehicle (A.T.V.)
A self-propelled vehicle licensed but not for road use, excluding those vehicles that meet the definition of a private passenger vehicle (see **Private Passenger Section**). It is designed for use off road on rugged terrain or on both land and water. It includes 'dune buggy', 'trail bike' and 'all terrain cycle' but not snow vehicle unless adapted for year round use. If a snow vehicle has been adapted for year round use, it shall be rated as an all terrain vehicle but is subject to the provisions outlined under Rule 432: Home Made Vehicles / Reconstruction.

2. Snow Vehicle
A self-propelled vehicle designed to be driven exclusively on snow or ice.

B. Rating & Policy Issuance Notes
The Schedule of Rates is to be used in conjunction with the following instructions:

1. All Terrain Vehicle
Two or Three Wheeled Vehicles
Two or three wheeled vehicles are to be rated using motorcycle rates and not as all terrain vehicles. Initially, these vehicles will be rated at Driving Record 0 and the driving record will increase by 1 each year thereafter as experience in Facility Association warrants. The physical damage coverages are subject to END 19 and 40; however, Short Term Table No. 3 does not apply.

Other All Terrain Vehicles
The Liability premium is dependent on the vehicle's engine capacity and horsepower.

2. Pickups, 4x4s and Similar Vehicles Designed for Road Use

These vehicles may be licensed for off road use only. If used for pleasure purposes, rate in the Private Passenger Section of this manual. If used for commercial purposes, rate in the Commercial Section of this manual.

Optional Physical Damage
Except as otherwise stated for Pickups, 4x4s and Similar Vehicles Designed for Road Use, rate groups are established as follows:

If the value of the vehicle is less than $15,000 the rate group for optional physical damage (if purchased) may be based on the limit chosen by the Insured subject to END 19 or the rate group may be established using list price new.

If the value of the vehicle is $15,000 or more, the rate group for optional physical damage (if purchased) must be established in accordance with the following conditions:

a) Where the vehicle is newly acquired from a dealer, a copy of the purchase agreement (dated within the 15 days prior to the effective date of the insurance) must be attached to the application or the change request. The purchase agreement must confirm the vehicle's year, make, model, serial number and purchase price.

b) In any other case, the value must be substantiated by a certificate (including photo) from an independent appraiser acceptable to the Servicing Carrier. The certificate must be obtained at the Applicant's expense and must be attached to the application or the change request.

3. Amphibious Vehicles – Marine Use excluded
In respect of amphibious vehicles (designed for use on both land and water), END 9 is mandatory so as to exclude coverage while the vehicle is in or upon water or being launched or landed. Amphibious vehicles include vehicles designed to be used in muskeg, swamps/bogs or to cross streams.

4. Snow Sleds, Toboggans or Komatiks
Liability and Accident Benefits
No charge

Physical Damage
Establish list price new and rate according to the physical damage premiums for snow vehicles found in the Schedule of Rates.

Note:
If an Insured produces at his or her own expense an appraisal acceptable to the Servicing Carrier then the all terrain or snow vehicle may be rated according to the actual cash value (plus applicable tax). END 19 is mandatory if rated on actual cash value..

C. Non-Pleasure Use

1. Public Vehicle
If the vehicle is used in the manner of a public vehicle, it must be rated in the Public Section of this manual in accordance with all the rules of that section (including the establishment of rate group).

2. Rentals and Driver Training
See Rule 435: Short Term Rentals and Rule 437: Driver Training Vehicles.

3. Other Non-Pleasure purposes
a) If the Gross Vehicle Weight exceeds 1 tonne (2,200 lbs.) or is a snow groomer of any weight the vehicle is rated as a commercial vehicle in accordance with all the rules of that section. The Rate group must be established using Rating Group Table II in the Commercial Section of this manual.

b) Otherwise, see the Special Use Factors on the rate page.

D. Premium Determination

The rate pages are to be used in conjunction with the following instructions:
1. Establish the territory.
2. Establish the vehicle type.
3. Establish the vehicle's rate group.
4. Establish a premium for each coverage from the rate page.
5. Apply accident and conviction surcharges if required as outlined in Rule 425.
6. Apply Rule 407:C if the period of insurance is less than one year (Snow Vehicles).

Rule 412: Antique and Classic Vehicles

A. Definition

A vehicle that is a collector's item, used only in parades, exhibitions, auto club activities and other such functions and not for regular transportation. The vehicle must have a special antique vehicle plate issued by the jurisdiction in which it is registered. If the jurisdiction does not issue such plates, the vehicle must be at least 30 years old. The vehicle must not be changed or modified in any way from the original manufacturer's product and must be coded as 67 under the Statistical Plan.

A 'classic vehicle' is rated as an antique vehicle if it meets the preceding definition otherwise it is to be rated in the appropriate section of this manual according to its type and use.

B. Physical Damage

1. Appraisal
The value of the vehicle must be substantiated by a certificate from an independent appraiser (acceptable to the Servicing Carrier) who is a recognized authority on the valuation of antique vehicles. The certificate must be obtained at the Insured's expense.

2. Amount of Insurance
END 19 (Limitation of Amount) is to be attached to the policy showing the appraised value of the automobile as the maximum amount of insurance.
END 19A (Valued Automobile) is not available.

C. Annual Premium Rates

1. Liability, Accident Benefits:
Charge 60% of private passenger rate Class 01 Driving Record 3 in the rating territory concerned.

2. Physical Damage
Rates per $1,000 of the appraised value of the vehicles are shown in the Schedule of Rates.

Factors for other deductibles when the base deductible is $250:

Deductible	Collision	Comprehensive	Specified Perils
100	N/A	N/A	N/A
250	1.00	1.00	1.00
500	0.86	0.90	0.92
750	0.79	0.86	0.88
1,000	0.75	0.83	0.85
1,250	0.72	0.81	0.83
1,500	0.70	0.80	0.82
1,750	0.69	0.795	0.815
2,000	0.68	0.79	0.81
2,250	0.675	0.785	0.805
2,500 or more	0.67	0.78	0.80

Note: Refer to Rule 401 for minimum deductibles.

3. Short Term Insurance
Apply Rule 407:C if the period of insurance is less than one year.

Rule 413: Endorsement Forms/ Wordings

Changes to standard approved forms are not permitted.

Rule 442: Endorsements Applicable to POL 1 (Owner's Policy) provides certain details and rating instructions for approved endorsement forms. The descriptions are brief and reference must be made to the actual wordings of these forms to ascertain the full provisions and restrictions.

Certain endorsements require a signature. Where no signature is obtained, the policy may be cancelled in accordance with the Statutory Conditions or the endorsement may be deleted and the policy rerated accordingly.

If a vehicle is registered in both the husband's name and the wife's name, endorsements that require signature must be signed by both husband and wife. If it is discovered that a policy is covering two vehicles (one registered in the husband's name and one in the wife's name), both signatures shall be required on any endorsements that require signature.

Provided the endorsement form does not indicate the expiry date of the policy and continues to refer to a particular vehicle (policy vehicle item number did not change), once an endorsement form has been signed, it need not be signed again on subsequent policy renewal terms.

Rule 414: Premiums

A. Premium Quotations

The Agent/Broker is responsible for calculating premiums in accordance with this manual, including the 'base' premiums applicable to experience (fleet) rated risks. Experience rated risk premiums are calculated at Driving Record 0.

Where there is any doubt on the matter, the Servicing Carrier will be pleased to assist in establishing risk classifications, but the Servicing Carrier shall not make premium quotations except where the manual does not provide for the particular coverage required.

The Servicing Carrier shall require clarification from the Agent/Broker if the information on the application contradicts the quoted premium.

B. Manual Rates

The rates published in this manual are for annual policy terms. For six month policies charge 52% of the annual premium **except** for motorcycles/mopeds, snow vehicles and antique vehicles. See Rule 415: Policy Term and Rule 419: Time on Risk Tables.

C. Premium Rounding

The premium for each coverage shall be rounded to the nearest whole dollar. A premium that includes 50 cents or more shall be rounded up to the next whole dollar. ($46.56 will be rounded up to $47.00 and $46.44 will be rounded down to $46.00.)
This applies to all premium transactions, including refunds except where the policy is cancelled by registered letter at the request of the Agent/Broker or by the Servicing Carrier. In that event, the return premium shall ***always*** be rounded up to the next whole dollar ($45.10 will be rounded up to $46.00).

D. Minimum Premium/Minimum Retained Premium

The minimum premium for any recreational vehicle policy or renewal and, the minimum retained premium in the event of cancellation of the policy, is $25, regardless of the

term of insurance. The minimum retained premium must be stated on the declaration page of the policy.

Rule 415: Policy Term

Every policy and renewal shall be issued for a term of either one year or six months, excluding seasonal vehicles (motorcycles, mopeds, antique vehicles and snow vehicles) which shall be issued for one year.

A short term policy may be issued in the event that the vehicle/item is in transit in or through the jurisdiction, i.e. a single trip from a location within a jurisdiction in which Facility Association operates to another location within a jurisdiction in Canada or the continental U.S. A short term policy may also be issued for a vehicle being temporarily operated in a jurisdiction in which it is not registered.

The Servicing Carrier may accept an application for a short term policy and issue the policy accordingly or accept an application for a 6 or 12 month term excluding seasonal vehicles (motorcycles, mopeds, antique vehicles and snow vehicles) which shall be issued for one year and a cancellation voucher signed to provide coverage for only the shortened term.

The premium for the policy shall be calculated using the highest rated territory of the originating jurisdiction and the applicable short term table in this manual, subject always to the minimum retained policy premium. See also Rule 434: Purchasing Vehicles in Jurisdiction Where FA Does Not Operate and Rule 400:C. Non-Residents and Vehicles Not Registered in Jurisdiction.

Policies subject to Rule 438: Fleets cannot be issued for a term of 6 months.

Rule 416: Policy Changes

A. A change to a policy shall not be processed if:

a) The change is substantial e.g. the Insured is covered under POL 1 and now requires POL 4 or 6 instead. A new policy may be necessary. If in doubt, the Agent/Broker should contact the Servicing Carrier for direction. If a new policy is required, a new application must be submitted. The existing policy shall be cancelled pro rata.

b) There is a change of the jurisdiction in which a vehicle is registered and the vehicle must be registered in the new jurisdiction. The insurance on the vehicle must be cancelled. Upon receipt of a copy of the replacing policy application, or temporary liability card from the new jurisdiction, the refund shall be calculated on a pro rata basis, subject to the minimum retained premium.

B. Name of Insured When Adding or Deleting Vehicles

Leased Vehicles

- Where the Insured has a leased vehicle and is returning the vehicle to the lessor and replacing it with an owned vehicle, provided there is no change in the name of the Insured (the person who actually applied for the insurance), the change to remove the lessor's name from the policy and the vehicle substitution may be made by endorsement. A release of the lessor's interest must be obtained or comparable notification of the change must be sent to the lessor by registered mail.

- Where an Insured has an owned vehicle, and is now obtaining a leased vehicle and disposing of the owned vehicle, the change to the vehicle and name of Insured may be made by endorsement, provided there is no change in the name of the Applicant, other than to add the lessor's name to the policy.

- In situations where the Insured has an owned vehicle and a leased vehicle, separate policies may not be necessary for each vehicle. Where an Insured has two or more vehicles leased from different leasing companies, a separate application is required for each vehicle.

Owned Vehicles

Two or More Names as Registered Owner of the Vehicle:
Where an application is received for vehicle(s) registered in two names, such as Pat and Drew Doe, the application must be signed by both parties. In the event the policy is to be cancelled at the Insured's request, both signatures are required on the request for cancellation. If the situation is other than the Applicant and spouse, refer to the Servicing Carrier prior to quoting or binding to verify the rating.

Two or More Vehicles Registered to Different Names:
If the Applicant has vehicles leased from different leasing companies or, one vehicle registered for example in the father's name and one in the son's name, separate policies must be maintained.

C. Amending or Deleting Coverage on Vehicles with Lessees or Lienholders

Where physical damage coverage is being amended or deleted on a leased vehicle or a vehicle on which there is a lienholder, the Servicing Carrier must send a notice to the lessor or lienholder to advise of the coverage being amended or deleted and the effective date of the transaction.

D. Binding Coverage - Policy Changes

If the change involves a vehicle for which proof of insurance has been filed or is required, please also see Rule

426: Proof of Insurance. Before binding coverage the Agent/Broker must collect or assume responsibility for any indicated additional premium.

Procedure of notification

1) The Agent's/Broker's procedure for reporting changes to the Servicing Carrier must be acceptable to the Carrier. The request for change must be made in writing and **specify the effective date and the effective time.**

2) Faxed or mailed policy change requests are acceptable.

3) If the policy change request cannot be sent to the Servicing Carrier on the date the Insured makes the request, it must be sent to the Servicing Carrier on the next working day.

4) The Servicing Carrier shall normally issue any required endorsement, updated Certificate of Insurance (if required) and permanent liability card (if required) within 30 days of the effective date of the change.

5) Coverage may not be shown as effective prior to the date and time that the request was received by the Agent/Broker from the Insured, except when contractual coverage exists automatically under the policy and notice is given within the time permitted. A permissible policy change is in effect as of the time and date requested.

6) Where a vehicle is being added or substituted, a copy of the valid vehicle registration will be required with the request for the policy change. If the registration cannot be submitted with the request for policy change, a copy of the registration must be submitted within 30 days of binding coverage.

7) Before physical damage coverage can be bound on a vehicle branded as 'salvage' or 'rebuilt', a valid vehicle registration and, at the Servicing Carrier's discretion, a current safety certificate must be provided to the Servicing Carrier with the policy change request.

Where a copy of the valid registration is not provided, the following shall apply:

- The vehicle(s) shall be added or substituted at the correct premium.
- If any registration is not provided within 30 days of the date requested by the Servicing Carrier, the policy shall be cancelled by registered letter.
- If the missing registration(s) is provided before the cancellation takes effect, the policy may be reinstated.
- Agent/Broker may submit a new application for the vehicles meeting the registration requirement.

E. Deletions of Vehicles and Coverages

a) If the request for deletion is received by the Agent/Broker (or Servicing Carrier if received directly from the Insured) within 30 days of the date the deletion is to be effected, the deletion shall take effect at 12:01 a.m. on the date that it was requested to be effective. In the event that the deletion was specifically requested to be effective at a time other than 12:01 a.m., the deletion will be effected at 12:01 a.m. the following day.

For example: The Insured requests deletion of the vehicle/coverage to be effective September 5. The deletion request is received by the Agent/Broker on September 20. The Servicing Carrier will issue the policy change effective 12:01 a.m. September 5. If the Insured requested the deletion to be effective at 3:40 p.m. on September 5, the Servicing Carrier will delete the vehicle/ coverage effective 12:01 a.m. on September 6.

b) If the request for deletion is received by the Agent/Broker (or Servicing Carrier if received directly from Insured) more than 30 days after the date the deletion was requested to be effected, the deletion will take effect at 12:01 a.m. on the date that the deletion request is received by the Agent/Broker (or Servicing Carrier if received directly from Insured).

For example: The Insured requests deletion of a vehicle/coverage to be effective September 5. The deletion request is received by the Agent/Broker on October 10. The Servicing Carrier will delete the vehicle/coverage effective 12:01 a.m. October 10.

NOTE for a) and b)
If the date the request was received by the Agent/Broker is not evident, the Agent/ Broker will be asked to provide proof of the date received acceptable to the Servicing Carrier. If proof cannot be provided, the request will be processed effective 12:01 a.m. on the date received by the Servicing Carrier.

c) In the event that the **vehicle has been sold**, and a copy of the bill of sale satisfactory to the Servicing Carrier is produced, the vehicle shall be deleted the day after the vehicle is sold regardless of what that date might be.

For example: The vehicle was sold June 5. The Servicing Carrier does not receive the request to delete until September 5. If the Insured can produce a satisfactory bill of sale, the Servicing Carrier will delete the vehicle effective 12:01 a.m. June 6.

d) In the event that a vehicle has been **written off** in a claim, deletion shall not be effected prior to the day after the loss occurred. If the request for vehicle

deletion is received more than 30 days after the date of loss, the deletion shall be effected:
i) The day after the salvage is signed over to the Insurer
or
ii) The date the policy is no longer under the temporary substitute auto provision, if that date is later than the date salvage was signed over.

For example: The vehicle has been written off in a claim June 1. On September 1, the Servicing Carrier receives a request to delete the vehicle effective June 1. Upon checking with the claims department, the Servicing Carrier ascertains that salvage was signed over to the claims department on June 15. However, the Insured had a rental vehicle covered under the policy's temporary substitute auto coverage until June 20. The Servicing Carrier will delete the vehicle effective 12:01 a.m. June 21.

e) In the event the Insured has placed coverage through the voluntary market, upon receipt of a copy of the replacing policy application for the deleted vehicle or temporary liability card, the Servicing Carrier shall delete effective the date that the replacement coverage took effect.

Servicing Carriers shall proceed with deletion as outlined in a) or b) unless the Servicing Carrier is aware or is made aware, that the circumstances outlined in points c), d) or e) exist.

F. New or Replacement Driver

If the change includes an additional or replacement driver, the Servicing Carrier shall be required to verify the driving history by ordering:

a) Driver record abstract obtained from the appropriate government department in each Canadian or U.S. jurisdiction in which the driver has been licensed in the previous three years.

On experience (fleet) rated risks, the abstract is not required.

Driver record abstracts are not to be obtained for the operators of any snow vehicles, dirt bikes, all terrain vehicles or antique vehicles to be insured.

b) Previous insurance history obtained on the additional or replacement driver(s). This may be an electronic report ordered from a service provider, letters from previous carriers or telephone calls to previous carriers (which must be properly documented on file including name of persons spoken to, date, time etc.). Insurance history is not required for snow vehicles, dirt bikes, all terrain vehicles or antique vehicles.

If the information is different from that reported, to the extent that the premium or coverage requires amendment the Servicing Carrier shall promptly issue a correcting endorsement.

G. Midterm Policy Change Premium Calculation

In regard to the period licensed, period of ownership, the period since the date of an accident, the period since the date of a conviction, the rating is always based on the position as at the effective date of the policy period, (or, in the case of a subsequent addition/substitution of a driver or addition of a vehicle as at the addition/substitution date). Midterm rerating is NOT permissible in respect of changes that occur in regard to those matters during the period of insurance merely because of the lapse of time.

Midterm change due to age is permissible, provided a request is received by the Agent/Broker (or Servicing Carrier if received directly from the Insured) within 30 days of the birthday. If the request is received after 30 days, then the change will be effective at 12:01a.m. following the date the Agent/Broker (or Servicing Carrier if received directly from the Insured) receives the request and back dating will not be permissible.

Rates to be used

Addition of a vehicle:
Rates in effect at the effective date of the transaction.

Addition of a coverage or other midterm transactions:
Rates in effect at the start of the policy period.

Method of premium calculation:
Premiums for midterm policy changes are calculated pro rata by using the Day Table except in the case of snow vehicles, motorcycles/mopeds and antique vehicles. For those vehicles, Short Term Tables 3 and 4 are to be used for all coverages except Comprehensive/Specified Perils for which the Day Table is used.

Minimum premiums for midterm changes:
A minimum additional premium of $5 shall be charged for any transaction that includes one or more of the following, regardless of the period of insurance:

- addition of a vehicle or a coverage
- increase of a Liability limit
- decrease of a deductible

Note 1: Any additional premium of **less** than $5 may be waived by the Servicing Carrier unless mentioned above. Return premiums may not be waived.

Note 2: When a vehicle, not newly acquired, is substituted for another on the policy or added to the policy for less than 7 days, there will be a $50 charge for each such transaction in excess of 2 in a 30 day period or more than 12 in a 12 month period.

Rule 417: Renewals

A. Before issuing a Renewal:

If the renewal involves a vehicle for which proof of insurance has been filed or is required, see Rule 426: Proof of Insurance.

Experience rated, garage and commercial risks may require the Agent/Broker to determine whether the information on record and/or coverages needs revision or updating.

A driver record abstract must be obtained for those risks where eligibility or rating is dependent upon driving history. These must be ordered on all drivers prior to every second renewal (for six month policies every fourth renewal).

Renewals shall only be offered on policies for annual or six month terms. Refer to Rule 415: Policy Term.

NOTE: Any risk where abusive or threatening behaviour of the Insured/Applicant/Driver within the previous 3 years has created a safety concern for Facility Association staff, Servicing Carrier staff or a representative acting on behalf of either and circumstances have been reported to police shall be non-renewed.

B. Accidents Occurring Between Renewal Process Date & Effective Date

Once a renewal or offer to renew has been processed, and the Servicing Carrier receives notice of an at fault loss that occurred prior to the renewal's effective date, the Servicing Carrier shall amend the renewal rating accordingly.

C. Renewal Processing

1. Other than Direct Billing

Servicing Carrier Responsibilities

The renewal documents shall be issued by the Servicing Carrier and must reach the Agent's/Broker's address no later than 30 days prior to the policy's current expiry date.

Agent/Broker Responsibilities

Before releasing any renewal documents the Agent/Broker must collect or assume responsibility for the full renewal premium. In the case of experience (fleet) rated risks, where renewals may be late due to missing information, the Agent/Broker is responsible for the premium calculated at Driving Record 0. For other than experience rated risks, if the Servicing Carrier is unable to issue renewals in the required time period, the Agent/Broker must issue a temporary liability card to the insured and collect a downpayment based on the estimated annual premium for the upcoming renewal term.

or

Obtain a fully completed premium finance contract together with the full downpayment required and promptly send that contract to the premium finance company.

Renewal not accepted

If the renewal is not accepted by the Insured, the Agent/Broker must submit one of the following acceptable evidence of renewal refusal to the Servicing Carrier:

a) Return all the renewal documents (including liability cards) to the Servicing Carrier;
OR
b) Written confirmation that the renewal has been returned complete with liability cards to the Agent/Broker AND that the documents were destroyed in the Agent/Broker's office;
OR
c) Provide a signed (i.e. written, electronic or auto signature) request from the Insured to cancel the policy effective the renewal date.

If the evidence of renewal refusal is received by the Servicing Carrier within 15 days of the renewal's effective date, a full refund shall be credited to the Agent's/Broker's Facility Association account. If evidence of renewal refusal is not received within 15 days, the renewal shall be cancelled on a pro rata basis effective the date it is received by the Servicing Carrier. The Agent/Broker shall be responsible for earned premium or minimum retained premium whichever is greater.

Renewals where acceptable evidence of refusal has been submitted to the Servicing Carrier for cancellation may not be reissued unless the Servicing Carrier receives instructions no later than the renewal's effective date and the Agent/Broker collects or assumes responsibility for the full premium as outlined above.

If the renewal date has passed and the insurance is again required, there must be a new application and a new policy issued.

2. Direct Billing Renewals

Servicing Carrier Responsibilities

a) For each policy an offer to renew shall be issued by the Servicing Carrier. The offer to renew must reach the Insured's last known address no later than 30 days prior to the policy's current expiry date.

b) The payment due date must be clearly indicated on the offer to renew and must be the same as the policy's current expiry date.

c) The renewal documents must not be released by the Servicing Carrier until the full premium is received or the required first payment is received on time by the Servicing Carrier (by first payment due date if a deferred premium payment plan is available). If this rule is followed, neither the Carrier nor the Agent/Broker incurs any responsibility for the premium. If the Servicing Carrier follows any other unauthorized procedure, the Servicing Carrier will be responsible for the earned premium for the time on

risk calculated on a pro rata basis and will be required to stop offering a Direct Bill option.

Payment Not Received
If the required payment is not received by the Servicing Carrier within 15 days of the payment due date, the policy shall be treated as though it has expired and the Servicing Carrier shall advise the Agent/Broker accordingly within the following 10 days.

Rule 418: Cancellations

A. Midterm Cancellation - Effective Date

1. Received by Agent/Broker or Servicing Carrier within 30 days

If the request for midterm cancellation is received by the Agent/Broker (or Servicing Carrier if received directly from the Insured) within 30 days of the date the cancellation is to be effected, and no effective time is requested, the cancellation shall take effect at 12:01 a.m. on the date it was requested to be effective. In the event that the cancellation was specifically requested to be effective at a time other than 12:01 a.m., the cancellation shall be effected at 12:01 a.m. the following day.

For example: The Insured requests cancellation of the policy to be effective August 5. The cancellation request is received by the Agent/Broker on August 20. The Servicing Carrier shall cancel the policy effective 12:01 a.m. August 5. If the Insured requested cancellation to be effective at 3:40 p.m. on August 5, the Servicing Carrier shall cancel the policy effective 12:01 a.m. on August 6.

NOTE: For flat cancellations of renewals, refer to Rule 418:E.4.

2. Received by Agent/Broker or Servicing Carrier after 30 days

If the request for cancellation is received by the Agent/Broker (or Servicing Carrier if received directly from the Insured) more than 30 days after the date the cancellation was requested to be effected, the cancellation shall take effect at 12:01 a.m. on the date that the cancellation request is received by the Agent/Broker (or Servicing Carrier if received directly from the Insured).

For example: The Insured requests cancellation of the policy to be effective September 5. The cancellation request is received by the Agent/Broker on October 10. The Servicing Carrier shall cancel the policy effective 12:01 a.m. October 10.

3. Received by Servicing Carrier after 30 days and vehicle sold

In the event that the vehicle has been sold, and a copy of the bill of sale satisfactory to the Servicing Carrier is produced, the policy shall be cancelled the day after the vehicle is sold regardless of what that date might be.

For example: The vehicle was sold June 5. The Servicing Carrier does not receive the request to cancel until September 5. If the Insured can produce a satisfactory bill of sale, the Servicing Carrier will cancel the policy effective 12:01 a.m. June 6.

4. In the event of a total loss

In the event that a vehicle has been written off in a claim, cancellation shall be effected:

a) The day after the salvage is signed over to the Insurer,

or

b) The date the policy is no longer providing coverage on a rental vehicle under the temporary substitute auto provision, if that date is later than the date salvage was signed over.

For example: The vehicle has been written off in a claim June 1. On September 1 the Servicing Carrier receives a request to cancel the policy effective June 1. Upon checking with the claims department, the Servicing Carrier ascertains that salvage was signed over to the claims department on June 15. However, the Insured had a rental vehicle covered under the policy's temporary substitute auto coverage until June 20. The Servicing Carrier will cancel the policy effective 12:01 a.m. June 21.

5. Coverage placed in Voluntary Market

In the event the Insured has placed coverage through the voluntary market, upon receipt of a copy of the replacing policy application, or temporary liability card, the Servicing Carrier shall cancel the policy effective the date that the replacement coverage took effect.

Servicing Carriers shall proceed with cancellation as outlined in points 1 or 2 unless the Servicing Carrier is aware or is made aware, that the circumstances outlined in points 3, 4 or 5 exist.

B. Policies with Lessors or Lienholders

If the policy is being cancelled at the Insured's request, a release of interest must be obtained from the lessor or the lienholder. In the event the Servicing Carrier does not receive a release of interest from the lessor, a notice is to be sent to the lessor by registered mail to advise that the policy is being cancelled and the effective date of cancellation. If no release is received from the lienholder, a notice is to be sent to the lienholder (registered mail is not required) to advise that the policy is being cancelled and the effective date of cancellation.
If the policy is being cancelled at the Agent's/Broker's request or Servicing Carrier's initiative by registered letter, a copy of the registered letter must be sent to the lessor or lienholder by registered mail.

C. Where Proof of Insurance Has Been Filed

If proof of insurance has been filed, the notice period required by the authority must expire before cancellation can be effected, and therefore the Servicing Carrier shall

cancel the policy effective the date the notice period expires. See Rule 426: Proof of Insurance.

D. Policy is Financed Through a Premium Finance Company

If a return premium is payable on a policy financed with a premium finance company, the gross refund is to be sent directly to the premium finance company ***regardless of the reason*** for cancellation. The Agent's/Broker's account shall be debited with the amount of the premium refund sent to the premium finance company.

E. Cancellation – Procedures

1. Cancellation at the request of the Insured or the Premium Finance Company – Broker Bill & Direct Bill

Cancellation requested by the Insured or the premium finance company under power of attorney must be made in writing in a format suitable to the Servicing Carrier.

Facility Association shall accept faxed signed and dated cancellation requests.

The return premium shall be calculated as follows:
For motorcycles, mopeds, snow vehicles, and antique vehicles use Short Term Table 3 or 4 for all coverages except Comprehensive/Specified Perils and Short Term Table 1 or 2 for Comprehensive/Specified Perils subject to any applicable minimum retained premium.

For all other vehicles being placed in the voluntary market calculate on a pro rata basis using the Day Table subject to any applicable minimum retained premium

For all other vehicles not being placed in the voluntary market use Short Term Table 1 or 2 subject to any applicable minimum retained premium.

If the policy is on Broker Bill, the Servicing Carrier shall credit the Agent's/Broker's account with the unearned premium refundable unless the premium is financed through a premium finance company.

2. Cancellation at the request of the Agent/Broker – Broker Bill

When additional premium cannot be collected on original quote
If the Agent/Broker cannot collect the additional premium arising from an increase to the premium originally quoted for new business:

a) The Agent/Broker must advise the Servicing Carrier of the amount of premium collected and request that a notice of cancellation be issued to the Insured,

or

b) The Agent/Broker must have the policy signed off. Facility Association shall accept faxed signed cancellation requests.

If the Agent/Broker reports non-payment of the additional premium within 30 days of receiving notice of those increases, the earned premium for cancellation shall be calculated pro rata on the Agent's/Broker's originally quoted premium. Otherwise, the earned premium shall be calculated pro rata on the revised premium. If a subsequent application is submitted by the same Agent/Broker to the same Servicing Carrier for substantially the same risk within 30 days of the effective date of cancellation of the first policy and, the Agent/Broker reports non-payment of additional premium, the earned premium shall be calculated pro rata on the revised premium.

Note: For policies for which premium is paid directly to the Servicing Carrier and the Carrier initiates cancellation the words 'Agent/Broker' will be read to mean Servicing Carrier.

When outstanding premium cannot be collected in all other cases

Agent/Broker Responsibilities
If cancellation of a policy is requested by the Agent/Broker due to inability to collect the full policy/renewal premium or a subsequent additional premium, the Agent/Broker will be responsible for the time on risk charge which will be pro rata of the full premium.

The Agent/Broker must advise the Servicing Carrier of the amount of premium collected and request that a notice of cancellation be issued to the Insured.

Servicing Carrier Responsibilities
The Servicing Carrier shall promptly issue a registered notice of cancellation in accordance with the Statutory Conditions. The earned premium for cancellation shall be calculated pro rata on the full term premium at the time of cancellation.

When the Servicing Carrier issues a registered letter of cancellation, any unearned premium shall be refunded directly to the Insured (unless the policy is financed through a premium finance company) and the Agent's/Broker's account shall be debited for the amount of the refund and credited for the unearned premium.

3. Cancellation of Late Issued Renewals

If the Servicing Carrier is unable to issue renewals in the required time period, the Agent/Broker must issue a temporary liability card to the Insured and collect a downpayment based on the estimated annual premium (or the estimated semi-annual premium for 6 month policies) for the upcoming renewal term.

Once the renewal is issued, if the Insured does not accept the renewal premium, the Agent/Broker shall advise the Servicing Carrier of the amount of premium collected and request that notice of cancellation be issued to the Insured **or** shall have the Insured sign off the policy.

The Servicing Carrier shall then issue a registered letter of cancellation in accordance with the Statutory Conditions or issue the necessary cancellation documents. The earned premium shall be calculated pro rata based on the previous term premium.

4. Flat Cancellation

New Policy
Flat cancellation of a new policy is not allowed except as provided under Rule 418:E.6 Flat Cancellation Exceptions.

Additional Premium Policy Change
Flat cancellation of an additional premium policy change is not allowed.

Renewal
If evidence of renewal refusal is supplied by the Agent/Broker (per Rule 417) is received by the Servicing Carrier within 15 days of the renewal's effective date, a full refund shall be credited to the Agent's/Broker's Facility Association account. If evidence of renewal refusal is not received within 15 days, the renewal shall be cancelled on a pro rata basis effective the date it is received by the Servicing Carrier and the Agent/Broker shall be responsible for earned premium. A written request acceptable to the Servicing Carrier, for cancellation effective renewal date shall be accepted in lieu of evidence of renewal refusal.

5. Cancellation of Renewals in Outlying Areas

– No longer applicable

6. Flat Cancellation Exceptions

1. Any policy returned to the Servicing Carrier complete with liability cards, prior to the effective date of the policy, may be cancelled flat.

2. Any policy returned to the Agent/Broker complete with liability cards and destroyed in the Agent / Broker's office, with written confirmation from the Agent/Broker provided to the Servicing Carrier, prior to the effective date of the policy, may be cancelled flat.

3. If a cheque or electronic payment received for a new policy or renewal premium or, for the first installment thereof is not honoured by the financial institution, flat cancellation shall be allowed to the Agent/Broker provided that:
   i. The cheque was dated and issued on or before the effective date of the policy period concerned or the electronic payment was made on or before the effective date of the policy period concerned; and
   ii. The cheque was immediately deposited; and
   iii. In the case of a first installment, the amount of the cheque or electronic payment was sufficient to meet the Servicing Carrier's requirement or if financed under a contract with a premium finance company the full down payment required under the terms of the contract; and
   iv. The return of the cheque by the financial institution or dishonour of the electronic payment is promptly reported to the Servicing Carrier. A copy of the cheque (front and back) or copy of the dishonour notice must be provided to the Servicing Carrier.

However, on the registered letter of cancellation to the Insured, the Servicing Carrier shall request payment of the full pro rata time on risk charge.

7. Cancellation initiated by the Servicing Carrier Non-Payment – Direct Bill

If premiums are paid directly to the Servicing Carrier, the Servicing Carrier may cancel an insurance policy for non-payment of premium. The earned premium shall be calculated pro rata.

Other Circumstances
The Servicing Carrier may not otherwise cancel an insurance policy unless approval of such action is contained elsewhere in this manual or is obtained in the manner prescribed by the Association's Board of Directors.

F. Refund Calculation

1. Insured's Request
For a policy cancellation requested by or on behalf of the Insured (e.g. requested by a premium finance company) the premium refund shall be calculated in accordance with the Short Term Tables, unless a pro rata cancellation is being allowed because the risk (excluding Motorcycles, Mopeds, Snow Vehicles and Antique Vehicles) is being placed in the voluntary market. Refer to Rule 418:E.1. Cancellation Procedures.

2. Any Other Reason
Where the policy is being cancelled for any other reason (e.g. by registered letter) the premium refund shall be calculated on a pro rata basis using the Day Table.

Rule 419: Time on Risk Tables

A. Pro Rata

Calculation for Endorsements & Cancellations

Using the Day Table on the next page:

1. Determine the factor that corresponds to the policy's expiry month and day. For example March 26 is .233. Express the policy's expiry date in a decimal format by combining the year and the factor. March 26, 1999 would become 1999.233.

2. Determine the factor that corresponds to the effective date of the policy change or cancellation and express that date in a decimal format. If the effective date of policy change is November 20, 1998 that would be expressed as 1998.888. Note that if the effective date of change or cancellation is February 29, it should be treated as February 28.

3. Subtract the second number from the first.
   Policy expiry date 1999.233
   Policy change date 1998.888
   Refund/change factor .345

4. Where the policy is a six month policy, double the refund/change factor.

5. For a policy cancellation, the refund is calculated by multiplying the policy premium as of the cancellation date by the refund/change factor. The policy premium is the full term premium for the coverage in force at the time of cancellation. Minimum retained premium must be taken into consideration.

6. For a policy change, the additional/return premium is obtained by multiplying the full term premium for the change by the refund/change factor.

B. (Pro Rata) Day Table

January			February			March			April			May			June		
Day of month	Factor	Day of year	Day of month	Factor	Day of year	Day of month	Factor	Day of year	Day of month	Factor	Day of year	Day of month	Factor	Day of year	Day of month	Factor	Day of year
1	.003	1	1	.088	32	1	.164	60	1	.249	91	1	.332	121	1	.416	152
2	.005	2	2	.090	33	2	.167	61	2	.252	92	2	.334	122	2	.419	153
3	.008	3	3	.093	34	3	.170	62	3	.255	93	3	.337	123	3	.422	154
4	.011	4	4	.096	35	4	.173	63	4	.258	94	4	.340	124	4	.425	155
5	.014	5	5	.099	36	5	.175	64	5	.260	95	5	.342	125	5	.427	156
6	.016	6	6	.101	37	6	.178	65	6	.263	96	6	.345	126	6	.430	157
7	.019	7	7	.104	38	7	.181	66	7	.266	97	7	.348	127	7	.433	158
8	.022	8	8	.107	39	8	.184	67	8	.268	98	8	.351	128	8	.436	159
9	.025	9	9	.110	40	9	.186	68	9	.271	99	9	.353	129	9	.438	160
10	.027	10	10	.112	41	10	.189	69	10	.274	100	10	.356	130	10	.441	161
11	.030	11	11	.115	42	11	.192	70	11	.277	101	11	.359	131	11	.444	162
12	.033	12	12	.118	43	12	.195	71	12	.279	102	12	.362	132	12	.447	163
13	.036	13	13	.121	44	13	.197	72	13	.282	103	13	.364	133	13	.449	164
14	.038	14	14	.123	45	14	.200	73	14	.285	104	14	.367	134	14	.452	165
15	.041	15	15	.126	46	15	.203	74	15	.288	105	15	.370	135	15	.455	166
16	.044	16	16	.129	47	16	.205	75	16	.290	106	16	.373	136	16	.458	167
17	.047	17	17	.132	48	17	.208	76	17	.293	107	17	.375	137	17	.460	168
18	.049	18	18	.134	49	18	.211	77	18	.296	108	18	.378	138	18	.463	169
19	.052	19	19	.137	50	19	.214	78	19	.299	109	19	.381	139	19	.466	170
20	.055	20	20	.140	51	20	.216	79	20	.301	110	20	.384	140	20	.468	171
21	.058	21	21	.142	52	21	.219	80	21	.304	111	21	.386	141	21	.471	172
22	.060	22	22	.145	53	22	.222	81	22	.307	112	22	.389	142	22	.474	173
23	.063	23	23	.148	54	23	.225	82	23	.310	113	23	.392	143	23	.477	174
24	.066	24	24	.151	55	24	.227	83	24	.312	114	24	.395	144	24	.479	175
25	.068	25	25	.153	56	25	.230	84	25	.315	115	25	.397	145	25	.482	176
26	.071	26	26	.156	57	26	.233	85	26	.318	116	26	.400	146	26	.485	177
27	.074	27	27	.159	58	27	.236	86	27	.321	117	27	.403	147	27	.488	178
28	.077	28	28	.162	59	28	.238	87	28	.323	118	28	.405	148	28	.490	179
29	.079	29				29	.241	88	29	.326	119	29	.408	149	29	.493	180
30	.082	30				30	.244	89	30	.329	120	30	.411	150	30	.496	181
31	.085	31				31	.247	90				31	.414	151			

July			August			September			October			November			December		
Day of month	Factor	Day of year	Day of	Factor	Day of year	Day of month	Factor	Day of year	Day of month	Factor	Day of year	Day of month	Factor	Day of year	Day of month	Factor	Day of year
1	.499	182	1	.584	213	1	.668	244	1	.751	274	1	.836	305	1	.918	335
2	.501	183	2	.586	214	2	.671	245	2	.753	275	2	.838	306	2	.921	336
3	.504	184	3	.589	215	3	.674	246	3	.756	276	3	.841	307	3	.923	337
4	.507	185	4	.592	216	4	.677	247	4	.759	277	4	.844	308	4	.926	338
5	.510	186	5	.595	217	5	.679	248	5	.762	278	5	.847	309	5	.929	339
6	.512	187	6	.597	218	6	.682	249	6	.764	279	6	.849	310	6	.932	340
7	.515	188	7	.600	219	7	.685	250	7	.767	280	7	.852	311	7	.934	341
8	.518	189	8	.603	220	8	.688	251	8	.770	281	8	.855	312	8	.937	342
9	.521	190	9	.605	221	9	.690	252	9	.773	282	9	.858	313	9	.940	343
10	.523	191	10	.608	222	10	.693	253	10	.775	283	10	.860	314	10	.942	344
11	.526	192	11	.611	223	11	.696	254	11	.778	284	11	.863	315	11	.945	345
12	.529	193	12	.614	224	12	.699	255	12	.781	285	12	.866	316	12	.948	346
13	.532	194	13	.616	225	13	.701	256	13	.784	286	13	.868	317	13	.951	347
14	.534	195	14	.619	226	14	.704	257	14	.786	287	14	.871	318	14	.953	348
15	.537	196	15	.622	227	15	.707	258	15	.789	288	15	.874	319	15	.956	349
16	.540	197	16	.625	228	16	.710	259	16	.792	289	16	.877	320	16	.959	350
17	.542	198	17	.627	229	17	.712	260	17	.795	290	17	.879	321	17	.962	351
18	.545	199	18	.630	230	18	.715	261	18	.797	291	18	.882	322	18	.964	352
19	.548	200	19	.633	231	19	.718	262	19	.800	292	19	.885	323	19	.967	353
20	.551	201	20	.636	232	20	.721	263	20	.803	293	20	.888	324	20	.970	354
21	.553	202	21	.638	233	21	.723	264	21	.805	294	21	.890	325	21	.973	355
22	.556	203	22	.641	234	22	.726	265	22	.808	295	22	.893	326	22	.975	356
23	.559	204	23	.644	235	23	.729	266	23	.811	296	23	.896	327	23	.978	357
24	.562	205	24	.647	236	24	.732	267	24	.814	297	24	.899	328	24	.981	358
25	.564	206	25	.649	237	25	.734	268	25	.816	298	25	.901	329	25	.984	359
26	.567	207	26	.652	238	26	.737	269	26	.819	299	26	.904	330	26	.986	360
27	.570	208	27	.655	239	27	.740	270	27	.822	300	27	.907	331	27	.989	361
28	.573	209	28	.658	240	28	.742	271	28	.825	301	28	.910	332	28	.992	362
29	.575	210	29	.660	241	29	.745	272	29	.827	302	29	.912	333	29	.995	363
30	.578	211	30	.663	242	30	.748	273	30	.830	303	30	.915	334	30	.997	364
31	.581	212	31	.666	243				31	.833	304				31	1.000	365

C. Short Term Tables

1. Motorcycles, Mopeds, Antique Vehicles

Use Short Term Table 3 for all coverages other than Comprehensive/Specified Perils which are subject to Short Term Table 1 or 2.

2. Snow Vehicles

Use Short Term Table 4 for all coverages other than Comprehensive/Specified Perils which are subject to Short Term Table 1 or 2.

3. All Other Vehicles

For a policy cancellation use Short Term Table 1 or 2.
For a short term policy, use Short Term Table 1.

Cancellation requested by or on behalf of Insured

1. Referring to the Day Table, calculate the number of days the policy has been in force
2. Referring to Table No. 1 (in the case of an annual policy) or Table No. 2 (in the case of a six month policy), determine the 'percentage of premium'.
3. Subtract that percentage from 100% to determine the 'refund percentage".
4. Apply the refund percentage to the full term policy premium as at the cancellation date. Minimum retained premium must be taken into consideration.

Calculating premium for a Short Term policy:

1. Referring to the Day Table, calculate the number of days the policy has been in force.
2. Referring to Table No. 1, determine the 'percentage of premium'.
3. Apply that percentage to the annual premium. Minimum retained premium must be taken into consideration.

SHORT TERM TABLE No. 1 ANNUAL POLICIES				SHORT TERM TABLE No. 2 SIX MONTH POLICIES			
Days in force	% of Premium	Days in force	% of Premium	Days in force	% of Premium	Days in force	% of Premium
1-3	8	181-184	55	1	15	87-88	58
4-7	9	185-188	56	2-3	16	89-90	59
8-11	10	189-192	57	4-5	17	91-92	60
12-15	11	193-195	58	6-7	18	93-94	61
16-19	12	196-199	59	8-9	19	95-96	62
20-23	13	200-203	60	10-11	20	97-98	63
24-26	14	204-207	61	12-13	21	99-100	64
27-30	15	208-211	62	14-15	22	101-102	65
31-34	16	212-215	63	16-17	23	103-104	66
35-38	17	216-219	64	18-19	24	105-106	67
39-42	18	220-222	65	20-21	25	107-108	68
43-46	19	223-226	66	22-23	26	109-110	69
47-49	20	227-230	67	24-25	27	111-112	70
50-53	21	231-234	68	26-27	28	113-114	71
54-57	22	235-238	69	28-29	29	115-116	72
58-61	23	239-242	70	30-31	30	117-118	73
62-65	24	243-245	71	32-33	31	119-120	74
66-69	25	246-249	72	34-35	32	121-123	75
70-73	26	250-253	73	36-37	33	124-125	76
74-76	27	254-257	74	38-39	34	126-127	77
77-80	28	258-261	75	40-41	35	128-129	78
81-84	29	262-265	76	42-43	36	130-131	79
85-88	30	266-268	77	44-45	37	132-133	80
89-92	31	269-272	78	46-47	38	134-135	81
93-96	32	273-276	79	48-49	39	136-137	82
97-99	33	277-280	80	50-51	40	138-139	83
100-103	34	281-284	81	52-53	41	140-141	84
104-107	35	285-288	82	54-55	42	142-143	85
108-111	36	289-292	83	56-57	43	144-145	86
112-115	37	293-296	84	58-59	44	146-147	87
116-119	38	297-299	85	60-62	45	148-149	88
120-122	39	300-303	86	63-64	46	150-151	89
123-126	40	304-307	87	65-66	47	152-153	90
127-130	41	308-311	88	67-68	48	154-155	91
131-134	42	312-315	89	69-70	49	156-157	92
135-138	43	316-318	90	71-72	50	158-159	93
139-142	44	319-322	91	73-74	51	160-161	94
143-146	45	323-326	92	75-76	52	162-163	95
147-149	46	327-330	93	77-78	53	164-165	96
150-153	47	331-334	94	79-80	54	166-167	97
154-157	48	335-338	95	81-82	55	168-169	98
158-161	49	339-341	96	83-84	56	170-171	99
162-165	50	342-345	97	85-86	57	172 or more	100
166-169	51	346-349	98				
170-172	52	350-353	99				
173-176	53	354 or more	100				
177-180	54						

D. Short Term Tables No. 3 and No. 4 (seasonal use vehicles)

These tables apply to all coverages except Comprehensive or Specified Perils for motorcycles, mopeds, snow vehicles and antique vehicles. For Comprehensive or Specified Perils coverage, use Short Term Table No. 1 or No. 2 or a pro rata calculation, depending upon the circumstances.

1. For each full month that insurance was provided, charge the corresponding 'percentage of annual premium' indicated below.

2. For part of a month charge pro rata of the percentage applicable to the complete month. For example, in respect of a motorcycle insurance that commences on June 7th: **30 days minus 6 days = 24; 24 divided by 30 = .8; .8 times 20% = 16% for the month of June.**

3. The tables below apply to seasonal use / Canadian conditions.

If there is use outside the season or Canada during a month where the table indicates the charges as 'Nil' there shall be an additional premium charged for that month equal to pro rata of the annual premium. The surcharge for U.S. exposure is applicable, except where the vehicle is used for personal use only and proof of insurance is not required.

Example 1: The Insured has a motorcycle to be driven in Florida during the months of November and December in addition to regular use for the year in Yellowknife. The annual premium is $1,250 excluding any premium calculation for November and December. Using the Pro Rata Day Table, calculate the pro rata factor for the months of November and December (.164) and apply that to the total annual premium. The additional premium charge for November and December will be $205.

Example 2: The Insured has a motorcycle that will be converted for use on snow and ice for the months of November through February in addition to regular use for the remaining months of the year. The annual premium is $1,250 excluding any premium calculation for November, December, January and February. Using the Pro Rata Day Table, calculate the pro rata factor for the months of November through February (.326) and apply that to the total annual premium. The additional premium charge for November through February will be $408.

SHORTTERM TABLE No. 3 Motorcycles & Mopeds and Antique Vehicles Excluding Comprehensive/Specified Perils			
Period	Percentage of annual premium	Period	Percentage of annual premium
January	Nil	July	20
February	Nil	August	20
March	5	September	10
April	10	October	5
May	10	November	Nil
June	20	December	Nil

SHORTTERM TABLE No. 4 Snow Vehicles Excluding Comprehensive/Specified Perils			
Period	Percentage of annual premium	Period	Percentage of annual premium
January	25	July	Nil
February	25	August	Nil
March	15	September	Nil
April	Nil	October	Nil
May	Nil	November	10
June	Nil	December	25

Rule 420: Not applicable

Rule 421: Reinstatements

A. A policy may only be reinstated if:

a) The Servicing Carrier receives instructions not later than **the day before** the cancellation takes effect. This includes instructions from a premium finance company. Where the Agent/Broker has not forwarded payments to a premium finance company, the policy cannot be reinstated. Cancellation takes effect at 12:01 a.m. e.g. If the policy is to be cancelled effective July 1, the request for reinstatement must be received by the Servicing Carrier before midnight June 30. If the cancellation has taken effect, the policy cannot be reinstated and a new application must be completed. Any unpaid earned premium under the policy due to the Servicing Carrier must be paid with the new application.

b) The policy was cancelled for non-payment, and the full required premium is received (by cash, money order or certified cheque from the Insured) or there is written confirmation from the Agent/Broker assuming full responsibility for that premium. Where a refund cheque accompanied the registered letter, the amount of the refund cheque must also be obtained from the Insured (by cash, money order or certified cheque) or the Agent/Broker shall assume full responsibility for that amount.

B. When a policy is reinstated

When a policy is reinstated, the Servicing Carrier shall issue a notice of reinstatement. If necessary, the Agent/ Broker or Servicing Carrier shall issue a temporary or permanent liability card. If proof of insurance was cancelled, the necessary proof of insurance shall be reissued.

Rule 422: Commission Schedule

The commission rates for recreational vehicles:

	Experience Rated	Individually Rated
Cabin or Home Trailers		
Other private type Trailers		
Motor Homes		
Camper Units		
a) Used for pleasure purposes only:		
Class 10, 11, 12	7.5%	9%
All other private passenger classes	7.5%	11%
b) Used for other purposes: use the commission rate applicable to the class applicable to the use		
Motorcycles & Mopeds*	7.5%	7.5%
All Terrain Vehicles*	7.5%	7.5%
Snow Vehicles*	7.5%	7.5%

*including use of the above vehicles for police/fire department or commercial use

Note: For the purpose of determining Commission Rates, Antique/Classic automobiles are considered private passenger vehicles.

Rule 423: Not applicable

Rule 424: Definition of Accident

A. What Is A Chargeable Accident

A chargeable (at fault) accident is an occurrence resulting in damage to persons or property arising out of the ownership, use or operation of a vehicle, in consequence of which:

1. An amount has been paid or would have been paid but for the existence of provincial Direct Compensation laws or agreements,

or

2. A loss remains unsettled or unpaid,

or

3. A civil suit is pending **in respect of** Liability, Collision or the Collision portion of All Perils coverage

A chargeable accident is always taken into account in rating even if there was no insurance in effect or the loss was repaid to the Insurer by or on behalf of the Insured or if the Insured chose not to present the claim.

B. What Is Not A Chargeable Accident

An occurrence shall not be regarded as a chargeable accident if:

1. The Insured's degree of fault is determined as zero under the relevant provincial fault determination laws or agreements or dispute resolution mechanism.

2. Damage to the Applicant's vehicle
   a) resulted from the vehicle being struck by an unidentified vehicle and is reported to the police within 24 hours;

   b) occurred while the vehicle was legally parked and is reported to police within 24 hours;

   c) resulted from collision with a wild or domestic animal;

   d) is legally recoverable from the owner or driver of an uninsured or unidentified automobile.

Note: The words 'loss(es)' and 'claim(s)' where used in this manual are considered to have the same meaning as the word 'accident.'

The words 'at fault' and 'chargeable' where used in this manual are considered to have the same meaning.

C. How To Allocate Chargeable Accidents

A chargeable accident will affect the rating of the Liability and Collision coverages.

No accident shall be used more than once in determining the premium for vehicles insured through FA with the same Servicing Carrier whether or not on the same policy.

When an occasional driver (including male or female under age 25) is responsible for a chargeable accident, the accident must be included for rating purposes. If the occasional driver is removed from the policy, the accident shall be assigned to the vehicle on which it occurred.

At new business, where there are multiple vehicles and multiple drivers insured on a policy, any claims shall be assigned first to the vehicle for which the responsible driver is principal operator regardless of which vehicle was involved in the claim. If the responsible driver is principal operator of more than one vehicle, the claim shall be assigned first to the vehicle involved in the claim and if this is not possible, to the vehicle which that person principally operates that produces the highest premium. At renewal, any at fault accidents which occurred during the policy term shall be assigned to the vehicle on which they occurred.

For example: A new application is received. Applicant is principal operator of Vehicle 1 and has had 2 losses on Vehicle 1 and 1 loss on Vehicle 2. Spouse is principal operator of Vehicle 2 and has had 1 loss on Vehicle 1 and 1 loss on Vehicle 2. For purposes of allocating accidents, the 3 accidents the Applicant has had will be allocated to

Vehicle 1 and the 2 accidents the spouse has had will be allocated to Vehicle 2.

The term 'vehicle' includes 'one for which it has been substituted'.

The following table illustrates how chargeable accidents are to be applied in the rating of other types of vehicles if they cannot be assigned to the vehicle actually involved.

Type of vehicle involved in the accident	Type of vehicle to which the accident can be applied
Private Passenger	Private Passenger, Motor Home, Light Commercial, Taxi or Garage
Light Commercial	Commercial, Private Passenger, Motor Home or Garage
Commercial	Commercial or Garage
Public (excluding Taxi)	Public (excluding Taxi)
Taxi	Taxi or Private Passenger
Motor Home	Motor Home, Private Passenger or Light Commercial
Motorcycle	Motorcycle
Garage	Garage
All Terrain or Snow Vehicle	All Terrain or Snow Vehicle

Note: 'Type of vehicle' means the section of the manual in which the vehicle was or would have been rated.

For example: A car is rated as a private passenger vehicle and the Insured had an at fault accident. The Insured is now going to begin using the vehicle as a taxi. The accident that occurred while the vehicle was rated for personal use will continue to be applied when the Insured begins using the vehicle as a taxi.

Where an at fault accident is being charged against a vehicle showing on the policy and that vehicle is deleted from the policy or mandatory coverage on that vehicle is removed or suspended, the at fault accident shall be re-assigned on the following basis:

- to a remaining vehicle with active mandatory coverage i.e. not deleted or suspended
- to the vehicle that produces the highest premium where there is more than one remaining vehicle
- effective the date coverage on the original vehicle was deleted or suspended

Rule 425: Accident and Conviction Surcharges

These surcharges are applicable to Liability and Collision. These surcharges are not to be applied to coverages which are experience (fleet) rated.

A. Accidents

Accident surcharges are assessed in accordance with the surcharge schedule for chargeable accidents that occurred during the 36 months immediately preceding the effective date of the commencement of the insurance.

1. At New Business

No accident shall be used more than once in determining the surcharges for vehicles insured through FA by the same Servicing Carrier, whether or not on the same policy.

As long as there is a Class 05 or Class 06 premium charged on the policy, accidents relating to Class 05 or Class 06 drivers shall only be used to calculate surcharges on the Class 05 or Class 06 premium. The Class 05 or Class 06 premium develops its own surcharge independent of the underlying class.

If the only vehicles on the policy are private type trailers as described under Rule 408, surcharges shall be assessed on the Collision premium only.

Accidents arising from the ownership of any vehicle other than the described vehicle are not to be considered.

For example: The Insured owns three motorcycles driven by employees. Two of the motorcycles are insured in the voluntary market; the other is insured through FA. There have been two accidents on each of the motorcycles in the voluntary market, none of which arose from the use or operation of the motorcycles by the Insured himself. There have been three accidents on the motorcycle insured through FA. The accidents that occurred on the motorcycles insured in the voluntary market are not used to calculate the accident surcharge on the motorcycle insured through FA, as long as they are rated under another inforce automobile policy.
Where the term 'described vehicle' is used, it includes a vehicle substituted for it.

Accidents arising out of the use or operation of other vehicles for which another listed driver is responsible shall not be considered if the other listed driver is being charged with the accident as the principal operator of another vehicle.

(a) One vehicle on the policy

Consider accidents that involved the described vehicle and accidents arising out of the use or operation of any other vehicle by the Applicant or any other listed operator (excluding any other listed operator currently being charged with the accident as principal operator of another

vehicle), subject to Rule 424: How to Allocate Chargeable Accidents.

For example: Applicant has had 1 at fault accident on the described motor home and 1 accident on the neighbour's car. Spouse had 1 at fault accident on her own vehicle insured elsewhere but has now sold that vehicle. All accidents shall be allocated to the described motor home and a surcharge shall be applied.

(b) One driver and two or more vehicles
Accidents that involve one of the described vehicles shall be assigned to that vehicle. Accidents arising out of the use or operation of any other vehicle by the Applicant or any other listed operator (excluding any other listed operator currently being charged with the accident as principal operator of another vehicle) shall be assigned to the vehicle that produces the highest premium before the application of any accident or conviction surcharge.

For example: There are two motor homes on the policy, Applicant is the only operator. There has been one accident on Motor Home 1 and one accident on Motor Home 2. Applicant also had two accidents on a company car insured elsewhere. The premium for Motor Home 2 is higher than the premium for Motor Home 1. As the Applicant is principal operator of both vehicles, the claims are rated on the vehicle on which they occurred. A surcharge applies to Motor Home 2 as a result of the two accidents on the company car and the one accident that occurred on Motor Home 2.

(c) Two or more drivers and two or more vehicles
Each driver is to be assigned as principal operator on the vehicle he/she most frequently drives. Accidents that the principal operator had on any vehicle are to be considered. Accidents that occurred on the assigned (described) vehicle that cannot be assigned to the principal operator of another vehicle on the policy are to be considered. Accidents that arose from the use or operation of any other vehicle by any other listed driver, who has not been charged with the accident as a principal operator of another vehicle, shall be allocated to the vehicle which develops the highest premium before the application of any accident or conviction surcharges.
For example: Applicant is principal operator of Motorcycle 1 and has had one accident on Motorcycle 1, two accidents on Motorcycle 2 and 1 accident on his company car. Spouse is principal operator of Motorcycle 2 and has had no accidents. The daughter has had one accident on Motorcycle 2. The Applicant's four accidents will be rated against Motorcycle 1. The daughter's accident is rated on Motorcycle 2. A surcharge for the Applicant's four accidents applies to Motorcycle 1 as the Applicant is principal operator of Motorcycle 1.

2. At Renewal (for surcharge only)
At renewal time, the accident record shall be updated. Any accidents that occurred more than 36 months prior to renewal date shall be excluded and all accidents that occurred during the expiring term that involved the following shall be added:

a) The described vehicle (regardless of driver).

b) Other vehicles but were the subject of claims under this policy.

B. Convictions
Conviction surcharges shall be assessed for traffic offences (as hereinafter described) for which the Insured was convicted in the 36 months immediately preceding the commencement of the period of insurance.

1. How to apply conviction surcharges
No conviction record shall be used more than once to determine conviction surcharges for vehicles insured through FA by the same Servicing Carrier, whether or not insured on the same policy.

If convictions for impaired driving and failure or refusal to take a breath or blood test relate to the same occurrence, they shall be considered as one conviction.

Convictions for road offences shall not be used in the rating of off road vehicles (e.g. snow vehicles, all terrain vehicles) and vice versa.

As long as there is a Class 05 or Class 06 premium charged on the policy, the conviction records relating to Class 05 or Class 06 drivers shall only be used to calculate surcharges on the Class 05 or Class 06 premium. The Class 05 or Class 06 premium develops its own surcharge independent of the underlying class.

Surcharges shall not be assessed on private type trailers as described under this section of the manual.

(a) One vehicle and more than one driver
The conviction record of all persons who are listed drivers of the vehicle shall be reviewed to establish which conviction record has the greatest impact on the driving record (including developing the highest surcharge percentage in accordance with the surcharge schedule for convictions). That conviction record shall be used in calculating the maximum driving record and the conviction surcharge.

(b) More than one vehicle and more than one driver
Each driver shall be allocated to the vehicle he/she drives most and that driver's conviction record shall be considered in relation only to that vehicle.

(c) One driver and more than one vehicle
The driver's conviction record shall be applied to the vehicle that produces the highest premium prior to the application of any accident or conviction surcharges.

C. Accident/Conviction Surcharge Table

Events in the preceding 36 months	Surcharge
Chargeable Accidents:	
2	20%
3	30%
Each additional	15%
Major Convictions	
1	25%
Each additional	25%
Minor Convictions	
2	5%
3	15%
4	25%
Each additional	15%
Serious Convictions	
1	100%
Each additional	100%
Maximum surcharge for accidents and all convictions	250%

D. Conviction Definitions

a. Major

Convictions for any of the following offences under any Act governing highway traffic or for any offence substantially the same whether committed within or outside Canada:

- Fail to report damage to highway property
- Failing to report an accident
- Failing, in the event of an accident, to give name and licence number to the police or any other person entitled to such information
- Fail to obey school crossing stop sign
- Improper passing of a school bus
- Improper passing in a school or playground zone
- Improper speeding in a school or playground zone
- Using a hand held wireless communication/entertainment device
- Graduated Licence (where applicable):
    - Permit novice driver in contravention of cond/rest
    - Accompanying driver has excess blood alcohol
    - Driver unaccompanied by a qualified driver
    - Drive with front seat passenger
    - Drive with excess passengers
    - Drive on prohibited highway
    - Drive at unlawful hour
    - Drive motorcycle with passenger
    - Drive motorcycle on prohibited highway

b. Minor

The list of Minor convictions is not all inclusive and other moving violations, including new offences under an Act governing highway traffic, may be considered Minor, whether committed within or outside Canada, if not specifically named in the Major or Serious list, including but not limited to:

- Fail to notify police
- Fail to make written report
- Backing up/unsafe/illegal/improper: any type
- Brakes/none/inadequate/improper: any type
- Crowding driver's seat
- Door opening/illegal/obstructing traffic: any type
- Emergency vehicle/operating with no regard for safety
- Driving off roadway (including shoulder/sidewalk/median): any type
- Flagman/disobeying
- Following too closely (including tailgating)
- Headlights/parking lights/improper/lack of use: any type
- Lack of control of vehicle: any type
- Motor-assisted bicycle carrying passengers
- Motorcycle/operating with only an instruction permit
- Motorcycle/failure to wear helmet
- Passing infraction: any type except school bus or school/playground zone
- Pedestrian crossing violation: any type
- Radar warning device in motor vehicle: if illegal in province
- Railway crossing: any type
- Safety zone violation: any type
- Seatbelt: any offence
- Signalling offences: any type
- Slow driving/endangering other: any type
- Smokescreen device on vehicle
- Speeding: any type, except when listed as major or serious
- Squealing tires
- Stopping/illegal/improper: any type
- Tires/defective/worn: any type
- Towing/prohibited/unsafe: any type
- Traffic signals/regulating lights: any type
- Traffic signs/disobeying any legal sign except parking regulations
- Trailer: improper attachments/improper towing
- Turns/illegal/improper: any type
- Unlicensed driver: any type including improper licence class
- Unsafe move
- Unsafe vehicle: any type
- Using handheld / operated electronic / wireless device
- Wrong side of road/wrong way: any type
- Yield, failing to: any type

Note: This is a generic list and will not, in all cases, match the exact wording printed on the driver record abstract.

c. Serious

Convictions for any of the following offences under the Criminal Code of Canada. Where a conviction shown below is not recorded on the Driver Record Abstract as a Criminal Code Conviction but is shown under any Act governing highway traffic or any other Act within or outside Canada:

- Criminal negligence committed in the operation or use of a motor vehicle
- Manslaughter committed in the operation or use of a motor vehicle
- Driving while licence under suspension
- Dangerous driving
- Exceeding the speed limit by 50 km/h or more
- Impaired driving
- Failure or refusal to submit to a breath or blood test
- Failure to pass a breath or blood test
- Failure to stop/remain at the scene of an accident
- Driving without insurance
- Racing
- Careless driving
- Driving without due care and attention
- Stunting
- Failure to stop on request of or obey directions of a police officer
- Failure to have alcohol ignition interlock device installed and functioning when it is a requirement for driver's licence reinstatement
- Driver in the alcohol ignition interlock device programme operating a vehicle not so equipped
- Learner/Level One driver fail/refuse breath sample
- Learner/Level One driver with alcohol in blood

Note: If convictions for impaired driving and failure or refusal to take a breath or blood test relate to the same occurrence, they will be considered as one conviction.

Rule 426: Proof of Insurance Where Notice of Cancellation or Deletion is Required

1. The Agent/Broker is authorized to issue proof of insurance on behalf of the Servicing Carrier in the form of the Servicing Carrier's standard certificate or a CSIO-approved Certificate of Insurance, with a notice of cancellation period not exceeding 15 days.

   a) If a notice of cancellation period exceeding 15 days is required, the Agent/Broker is to obtain approval from the Servicing Carrier prior to certificate issuance.

   b) Certificates must be issued only on a Described Automobiles basis. Should proof be required on a Blanket Basis, refer to Item #4 below.

   c) Copies of all certificates issued by the Agent/Broker shall be submitted to the Servicing Carrier within one (1) business day for acceptance and documentation.

   d) The Servicing Carrier is ultimately responsible for ensuring that all proof of insurance issued by the Agent/Broker is acceptable and reflects the limits of the policy. The Servicing Carrier will promptly reissue any certificate originally issued by the Agent/Broker, where indicated coverage differs from the policy or where the notice of cancellation period was not previously approved by Underwriting.

2. The Servicing Carrier is responsible for the completion of any non-standard certificates (i.e. certificates that are to be completed on a non-CSIO approved form), Out of Province, U.S. or Other filings.

   a) The Agent/Broker must specify to the Servicing Carrier if proof of insurance (e.g. a financial responsibility certificate) must be issued or filed with a Local, Provincial, Federal or U.S. authority.

   b) Where vehicles are operated in the U.S., Agents/Brokers must confirm with Insured's if proof of insurance is to be filed and, if so, in what amount.

3. If proof of insurance is issued by the Servicing Carrier, a copy must be supplied to the Agent/Broker for their records.

4. Proof of Insurance must only be issued on a 'Described Automobile' basis. Proof may not be issued or filed on a 'Blanket Basis' (i.e. without specifying the insured vehicles), only if the authority concerned permits no alternative. In that case, the Facility Association's form of 'Indemnification and Hold Harmless Agreement' must be fully completed and include the signatures of the Applicant and a witness. The completed form is to be kept on file with to the Servicing Carrier.

5. Parties requiring proof cannot be added as additional named Insureds on the policy. The certificate showing proof of insurance guarantees to the Party that the vehicle is insured. This is the full extent of the guarantee.

6. Should the Servicing Carrier have any concern with the coverages or limits being guaranteed when asked to use a certificate prescribed by the organization or authority with whom the certificate is being filed, the Servicing Carrier should contact Facility Association Head Office.

A. Financial Responsibility Certificate

A temporary liability card may be issued for an Applicant who requires the filing of a financial responsibility certificate before he/she may be licensed to drive, provided a fully completed and signed application is submitted for the Applicant at the time the temporary liability card is issued. Details of the licence subsequently obtained must be reported promptly to the Servicing Carrier.

B. Renewal or Offer to Renew

If a renewal or offer to renew is issued where proof of insurance has been issued or filed and the renewal is not required, the Servicing Carrier must be notified in sufficient time to file a notice of cancellation in accordance with the applicable authority's requirements. Otherwise the Agent/Broker/Insured shall be responsible for time on risk charges.

C. Policy Cancellation or Vehicle Deletion,

1. Registered Letter

Where proof of insurance has been issued or filed and the policy is to be cancelled, the cancellation of coverages to which the proof of insurance relates shall be processed in accordance with the Statutory Conditions.

The notice of cancellation for the authority concerned must be issued on the same day as the notice of cancellation to the Insured; however, as a result of the authority's requirements the effective date of cancellation may be different.

For example: The registered letter of cancellation for the policy is issued on June 1 for both the Insured and the provincial authority. For the Insured, cancellation shall take effect 15 days from the date the registered letter is received at the post office to which it was addressed. Let's say June 19. The provincial authority requires 30 days notice of cancellation. The effective date of cancellation for the authority shall be June 30. If the Insured had a Comprehensive loss on June 25, the policy would not respond. If however, the Insured had a Liability loss on June 25, the policy may have to respond as the proof of insurance provides that Liability coverage is in effect until cancelled on June 30.

2. Insured's Request

Where proof of insurance has been issued or filed, and the vehicle is to be deleted from the policy or the policy is to be cancelled, the cancellation of coverages to which the proof of insurance relates shall be processed after taking into consideration the period of notice required by the authority.

The effective date of cancellation or deletion shall be the same for both the Insured and the authority concerned.

For example: The Insured requests cancellation of the policy to be effective June 1. The provincial authority requires 30 days notice of cancellation. The notice to the provincial authority is sent on June 5. The effective date of cancellation for the Insured will be July 5.

D. Filing Liability Limits

The filing should always be made for the limit required by law even if the policy actually shows a higher limit.

Where a vehicle requires filings in multiple jurisdictions, the filing should be made showing only the limits required in that jurisdiction. The policy should be written with the lowest limits necessary to meet all requirements.

For example: In one jurisdiction a filing for a vehicle requires a limit of $1,000,000. A filing for a $5,000,000 limit is also required in another jurisdiction for the same vehicle. The policy must be issued with a $5,000,000 limit. One filing should be made showing the limit of $1,000,000. The other filing should be made showing the $5,000,000 limit.

Where a filing is to be made for a leased vehicle, the filing should be made in the name of the lessee only.

E. Processing Fees for Filings

Please contact your Servicing Carrier for a schedule of fees which will be charged on a 100% cost recovery basis.

Any charge required by the authority concerned shall be in addition to, and separate from, the processing fees.

Rule 427: Outside Northwest Territories Exposure

A. Outside Northwest Territories Exposure Surcharge

Any vehicle that is operated in another Canadian jurisdiction (excluding Nunavut and Yukon) or the U.S. is subject to a surcharge. This surcharge shall apply to all classes of vehicles where proof of insurance is required and/or where the vehicles are used for business, commercial purposes or are carrying passengers.

The surcharge does not apply where the vehicle is used for personal use only and proof of insurance is not required.

The Insured must advise the Agent/Broker the percentage of the total mileage that the vehicle will be used outside Northwest Territories and the jurisdiction(s) into which the vehicle is and will be driven.

If this exposure is 5.0% or less of the total mileage, the surcharge shall be waived unless proof of insurance is required by authorities. In this case, a 5% surcharge will apply to Liability, Accident Benefits and END 44 only.

NOTE: Where vehicles are operated in the U.S., Agents/Brokers must ask Insureds whether or not proof of insurance must be filed and, if so, in what amount.

Liability, Accident Benefits, END 44
For each percentage point of total mileage in another applicable Canadian jurisdiction or the U.S., surcharge 1% of the applicable premium.

For example:

Outside Northwest Territories Exposure	Applicable Surcharge
Up to 5% and proof of insurance required	5%
10%	10%
25%	25%
50%	50%

Physical Damage
For each percentage point of total mileage in another applicable Canadian jurisdiction or the U.S., surcharge .5% of the applicable premium.

For example:

Outside Northwest Territories Exposure	Applicable Surcharge
6%	3%
10%	5%
25%	12.5%
50%	25%

B. Currency Differential Surcharge

Whenever proof of insurance is required by U.S. authorities, a currency differential surcharge is added to the Liability premium to provide for the potential additional loss arising from the payment of a claim in U.S. dollars.

The currency differential is the rate of exchange being charged for the U.S. dollar, to the nearest cent, as at the date the premium is calculated by the Servicing Carrier for policy issuance. The Servicing Carrier shall use the Bank of Canada closing rate from the previous published day.

The surcharge percentage is calculated by means of the following formula:

Currency differential x U.S. exposure surcharge

For example:
The rate of exchange for the U.S. dollar is 1.3085 Canadian. Therefore the currency differential is 0.31. The U.S. exposure surcharge is 25%.

Currency differential surcharge: 0.31 X 25% = 7.75%

The currency differential surcharge is

1. Applied only to the Liability premium
2. Not subject to a minimum surcharge
3. Additional to but not compounded on the U.S. exposure surcharge.

Example:

The Liability premium is	$1,000
U.S. exposure surcharge is 25%	
The currency differential surcharge is	7.75%
Base premium =	$1,000
U.S. exposure $1,000 X .25 =	$250
Currency differential $1,000 X 7.75 = 77.50 =	$78
Total Liability premium =	$1,328

4. In addition to the Servicing Carrier's fee for filing proof of insurance.
5. Payable only when proof of insurance is required by U.S. authorities.
6. The combined dollar value of the currency differential surcharge and the Outside U.S. exposure surcharge is subject to a minimum of $50 per policy term.

For example: Using the example above, the dollar value of the U.S. exposure surcharge is $250 and the dollar value of the currency differential surcharge is $78. The total combined dollar value is $328, well exceeding the minimum required.

Rule 428: Claims

Every accident, loss or claim that comes to the knowledge of the Agent/Broker in regard to his Facility Association policies must immediately be reported in the manner prescribed by the Servicing Carrier.

1. Snow Vehicles and All Terrain Vehicles (with or without END 9) on Ice/Water

The following scenarios shall be considered Comprehensive losses:
An Insured drives a snow vehicle or all terrain vehicle on a frozen lake and hits open water.

An Insured drives a snow vehicle or all terrain vehicle on a frozen lake. The ice cracks and the snow vehicle or all terrain vehicle sinks to the bottom.

A snow vehicle or all terrain vehicle is parked on ice. The ice cracks under the machine and it sinks to the bottom.

2. Collision with Animals
Losses involving Collision with animals, both wild and domestic, shall be paid under Comprehensive coverage. If the policy does not afford Comprehensive coverage but does provide Collision coverage, the loss shall be paid under Collision coverage and be regarded as not at fault.

Rule 429: Suspension and Reinstatement of Coverages – END16/17

END 16/17 is not available for the following:
1. Vehicles for which proof of insurance is issued or filed.
2. Experience rated risks.
3. Recreational vehicles rated in the Recreational Section.
4. Vehicles that were never intended to be driven.
5. Vehicles held for sale whether or not on an auto dealer's lot.

Rule 430: Not applicable

Rule 431: Suspension of Operator's Licence – Use of END 28

The following provisions apply in the event of the suspension, cancellation or lapse of an operator's licence, or the right to obtain a licence of a person who is recorded as a driver of a vehicle to which the insurance applies, or where a driver is unlicensed. These provisions apply whether END 28 is being added to the policy at the request of the Insured or by the Servicing Carrier because of the above mentioned circumstances.

A. If there is no other driver of the vehicle

1. An application for insurance of the vehicle shall be declined by the Agent/Broker.
2. If the situation is discovered after the policy has been issued, the Servicing Carrier shall cancel the policy by registered letter. The earned premium for cancellation will be pro rata of the premium applicable to the risk as submitted.
3. If the situation is discovered as a result of enquiries prior to the renewal date, the Servicing Carrier shall issue a notice of nonrenewal.

B. If there is another licensed driver of the vehicle

(It is assumed that the person concerned will not drive without a valid licence.)

1. The Servicing Carrier shall issue END 28 (Reduction of Coverage as Respects Named Persons) restricting coverage to minimum statutory requirements and excluding physical damage where provided, for that person. END 8A shall be used in conjunction with END 28 except where END 28 applies to the named Insured.

2. If that person being a driver affected the rating of the insurance, the insurance shall be re-rated to remove that person as a driver but any accidents that occurred while that person was driving shall continue to be taken into account in rating.

C. If the person concerned does drive without a valid licence

If discovered after the policy has been issued, END 28 shall be deleted. The insurance shall be rated as if that person does drive the vehicle where:

a) Subsequent to the current suspension becoming effective or during the 36 months immediately preceding the policy period effective date, the person involved is/was convicted of the offence of driving while licence suspended, cancelled or lapsed.

b) It is established that the person involved has been driving e.g. by being convicted of any other driving offence or by being involved in an accident.

D. Unsigned END 28

If END 28 is not signed, END 28 shall be deleted and the policy shall be re-rated as though there was no END 28.

E. Completion of END 28 and END 8a

END 28 is to be completed showing the minimum statutory limit under Section A – Limits and Amounts and the word 'Insured' in the Insured/Not Insured column. In any jurisdiction where Accident Benefits and Uninsured Automobile are mandatory when Liability coverage is provided, the word 'Insured' must be shown against Section B and Section D in the Insured/Not Insured column.

END 8A is to be completed showing the minimum statutory limit on the second line of the endorsement.

Rule 432: 'Home-Made' Vehicles / Reconstruction / Imported Right Hand Drive / Imported Vehicles

The following provisions apply to right hand drive, imported vehicles and any vehicle that has been constructed, reconstructed or restored other than by a recognized manufacturer of such a vehicle.

This rule does not apply to vehicles with a manufacturer assigned VIN and a status of 'rebuilt' which are to be rated using CLEAR rate groups.

A. Liability, Accident Benefits

No coverages are permissible until the following are provided to the Servicing Carrier:
1. A valid vehicle registration and, at the Servicing Carrier's discretion, a certificate of roadworthiness or mechanical fitness acceptable to the Servicing Carrier and

2. For vehicles valued $15,000 or more, an appraisal acceptable to the Servicing Carrier at the Applicant's

expense to enable the proper rating group to be determined. Vehicles valued under $15,000 are rated based on value provided by the Insured.

3. Rate group 10 is to be used for Accident Benefits where vehicles are rated by value.

These certificates must accompany the application to the Servicing Carrier.

B. Physical Damage Coverage

1. No physical damage coverage (for any value) will be available for:
a) 'Home-made' / reconstruction vehicles until the construction, reconstruction, restoration has been completed and the mechanical fitness and value of the vehicles have been substantiated by a certificate from an independent appraiser or a recognized authority on such matters, acceptable to the Servicing Carrier.

b) Imported right hand drive and imported vehicles until value of the vehicle has been substantiated by a certificate from an independent appraiser or a recognized authority on such matters, acceptable to the Servicing Carrier.

2. The premium is based on the appraised amount.

3. The insurance shall be subject to END 19 (Limitation of Amount) which must be attached to the policy and a copy signed by the Insured. END 19A (Valued Automobile) is not available.

Rule 433: Vehicles Used Outside Jurisdiction of Registration

Rule 400: Filed Underwriting Rules requires that the vehicle must be registered in the jurisdiction in which the policy is issued. 'If the vehicle is registered in another jurisdiction in which Facility Association operates, the vehicle may be insured through an Agent/Broker and Servicing Carrier licensed in that jurisdiction.'

When an Insured takes up residence in another jurisdiction, the Insured is required to register the vehicle in the new jurisdiction. The existing policy must be cancelled (pro rata) and new insurance obtained in the new jurisdiction.

However, there are circumstances under which the vehicle may be used for a period of time in another jurisdiction where vehicle registration in that jurisdiction is not required.

For example: The Insured resides in Northwest Territories and the vehicle is registered in that jurisdiction; however, the Insured will be travelling the Atlantic provinces for the next year.

When a vehicle is registered in one jurisdiction but used in another, the following is to be used as a guide for rating purposes.

1. The vehicle must be insured on a policy from the jurisdiction where it is legally registered, even if the vehicle is chiefly used in another jurisdiction.

2. If the vehicle is operated outside Northwest Territories rates from the jurisdiction of registration and a surcharge apply. Refer to Rule 427: Outside Northwest Territories Exposure.

3. Outside Northwest Territories Exposure surcharges do not apply to recreational vehicles that are used for personal use only and where proof of insurance is not required.

4. If the out of jurisdiction exposure is 5.0% or less of total mileage, the surcharge shall be waived unless proof of insurance is required by authorities. In this case a 5% surcharge will apply to Liability, Accident Benefits and END 44 only.

   At the Servicing Carrier's discretion, a copy of fuel tax information, log books and/or other pertinent records may be required to verify mileage and travelled jurisdictions.

5. If the vehicle is being used in the U.S., it must be rated in the territory in which it is registered. *For example*: Insured lives in Yellowknife, is on sabbatical in California and the vehicle is registered in Northwest Territories. Yellowknife rates apply.

Rule 434: Purchasing Vehicles in Jurisdiction Where FA Does Not Operate

When an Insured acquires a new vehicle and all vehicles owned by the Insured are covered under a POL 1, coverage is automatically provided for the newly acquired vehicle if the Insurer is notified of the acquisition within 14 days.

When the Insured:
a) acquires a vehicle in the U.S. and brings it to Canada to a jurisdiction in which FA operates;
or
b) acquires a vehicle in a jurisdiction in Canada in which FA does not operate;

FA shall if necessary, issue a short term policy to provide coverage while the vehicle is in transit (under a transit authority permit) before it is registered in the jurisdiction of residence. The short term policy shall only be provided for a period of time sufficient to allow the vehicle to be

driven from the point of purchase to the residence of the owner. This should correspond to the period of time the transit permit is valid.

When the Insured comes through Customs, the vehicle must be declared and the Insured will be provided with the appropriate forms to complete and submit to the provincial registry so that the vehicle may be registered. A new application can then be submitted for a 6 or 12 month policy (depending on the vehicle type) if required.

Where an individual or company has a business that includes the purchasing of vehicles in the U.S. or jurisdictions where FA does not operate for shipment back to a Canadian FA jurisdiction for resale, coverage must be provided by means of a garage policy for Automobile Dealers.

Premium Calculation
The premium is to be calculated in accordance with Short Term tables subject to minimum premium.

Rule 435: Short Term Rentals-Unspecified Lessees - Leases of 30 Days or Less and Ride Sharing

Use POL 1 and END 5c.

Insurance is provided on a specified vehicle/per vehicle basis and use of END 21A/B is not permitted. Use of END 44 is not permitted.

Coverages/Premiums
1. Liability, Optional Physical Damage

Class of Vehicle	Premium
Private Passenger Vehicles	250% of 07/0 rate
Commercial Vehicles	
Light Trucks	200% of 43/0 rate
Heavy Trucks	200% of 45/0 rate
Tractors/Trailers	175% of 64/0 rate
Private Type Trailers	
Liability	Non Pleasure rate plus $15
Optional Physical Damage	250% of normal rate
Motor Homes and Vehicles with mounted Camper Unit	
Liability	250% of 07/0 rate
Optional Physical Damage	250% of normal rate
Motorcycles &Mopeds	250% of Driving Record 0 rate applicable to Age 16-20
Snow Vehicles	250% of normal rate
All Terrain Vehicles	250% of normal rate
Any other vehicle	Refer to Servicing Carrier

2. Accident Benefits
Charge the normal rate for the type of vehicle concerned.

B. Ride Sharing – Class 7N
Applicable where a vehicle is used in connection with a vehicle-sharing service, or peer-to-peer rental company

Use POL 1 and END 5C. Insurance is provided on a specified vehicle/per vehicle basis and use of END 21A/B is not permitted. Use of END 44 is not permitted.

Rate as Short-Term Rental (as outlined in Section A above) and code as Class 7N.

Rule 436: Long Term Leases-Specified Lessees - Leases Exceeding 30 Days

A. Application
The lessee must complete an FA application form. The name and address of the Applicant/lessee and the name and address of the lessor must be shown where required on the application form.

B. Policy
Use POL 1 with END 5. The name and address of the lessor and the name and address of the lessee must appear on the policy declaration page.

C. Rating
The vehicle is rated as if owned by the lessee.

Rule 437: Driver Training Vehicles

All driver training vehicles (regardless of vehicle type) shall be rated based on the trainer and that individual's experience. These vehicles shall not be rated for the trainee.

Use POL 1 with END 6D. This endorsement extends the Liability section of the policy to cover the Applicant's liability for student drivers/observers.

A. Driving Record
Driving record is to be calculated in accordance with the section of the manual that applies to a similar class of vehicle, subject to a maximum of Driving Record 3. Clear record earned on a similar vehicle which was not previously used for driver training, shall be applied when determining the driving record for driver training vehicles.

For example: The Insured opens a driver training school teaching drivers how to handle small motor homes and either uses his own motor home or buys another motor home to use as a driver training vehicle. The Insured has no previous experience with driver training and is 5 years accident free with motor homes, private passenger and light commercial vehicles. The Insured is eligible for a maximum Driving Record 3 on the driver training vehicle.

B. Vehicle used solely for Driver Training

Calculate the premium as follows, add any applicable accident and conviction surcharges, and then apply the surcharges indicated in the Driver Training Surcharge Table.

Private Passenger Vehicles:
Rate as Class 07 (Driving Records 0, 1, 2, 3 only).

Commercial Vehicles:
Light –Rate as Class 36; Heavy – Rate as Class 44

Public Vehicles (Buses, etc.):
Private Passenger Type Vehicles: Rate as Class 07
Other Vehicles: Light Rate as Class 36; Heavy Rate as Class 44

Recreational Vehicles:
Rate at non-pleasure rates

C. Vehicles used for Driver Training in addition to some other use

1. Calculate the premium as though the vehicle is used solely for driver training.
2. Calculate the premium as though the vehicle were used solely for the 'other use'. *For example*: If the vehicle is a motor home used for pleasure use only, use Class 01.
3. Add the dollar value of the driver training surcharge calculated in Step 1 to the premium calculated in Step 2.
4. Compare the premium in Step 1 to the premium calculated through Steps 2 and 3 and use the higher of the two.

For example:
Step 1
The vehicle is a motor home and using non-pleasure use, the total premium is $700. The Liability premium is $200. The vehicle is equipped with dual controls so a surcharge of 35% is applied to the Liability premium for a surcharge of $70. The total policy premium calculated in Step 1 is therefore $770.

Step 2
The driver training use is part time and the Insured also uses the motor home for pleasure. Therefore a premium of $400 is calculated by rating the vehicle as Class 01.

Step 3
The premium in Step 2 is $400 and we add to that the surcharge premium of $70 calculated in Step 1.

Step 4
Use the higher of the results from Step 1 ($770) or Step 3 ($470).

D. Driver Training Vehicle Surcharge Table

1. Vehicles used only for Secondary School, College or University training courses.

Coverage	Equipped with dual controls	Other
Liability	35%	135%
Collision	0%	75%

2. Other Vehicles

Coverage	Equipped with dual controls	Other
Liability	70%	170%
Collision	25%	100%

Rule 438: Fleets

A. Definition

A fleet is a group of 10 or more self-propelled vehicles under common ownership or management and used for business, commercial, or public transportation. Vehicles on a long term lease are considered the equivalent of owned in determining whether or not a risk is a fleet. The Applicant must have had 120 months of Liability insurance in the past 12 months i.e. 10 vehicles with Liability coverage for the past year, regardless of the number of policies on which those vehicles were insured.

For example: If the Insured owned 10 vehicles and leased (on a long term basis) 1 vehicle that were insured for Liability for the past 12 months, the Insured has 132 months of Liability insurance. If the Insured only had 9 vehicles insured for Liability in that period, there would only be 108 months of Liability insurance and the policy would not be experience rated.

The 120 months is established on the basis of vehicles the Insured has owned or leased from others. The Applicant may be required to provide proof of vehicle registration and ownership. Vehicles that are leased for more than 30 days to others are not to be considered unless those vehicles are leased to one lessee and meet the definition of a fleet.

Vehicles that the Insured leases from others must be insured on a separate policy with the same expiry date as the policy for owned vehicles. If the policy for owned vehicles and the policy for the leased vehicles are insured through FA whether or not with the same Servicing Carrier, the policies shall be experience rated. If however, one policy is insured in the voluntary market and the other policy is insured through FA, the FA policy shall only be experience rated if there has been 120 months of liability insurance in the past 12 months for the vehicles insured by FA. If the policy does qualify for experience rating, only the experience on the vehicles insured by FA shall be used to promulgate the rate.

The months of Liability insurance for vehicles whose rates are derived from a Class 07 base and for commercial vehicles rated as private passenger (because of dual use), are included in the 120 month calculation. The months of Liability insurance on personal use recreational vehicles and private passenger vehicles solely used for pleasure (no driving to and from work for the Applicant's business) is not included in the 120 month calculation. However, once it has been established that a risk is to be experience rated, private passenger vehicles other than those rated 07 shall be added (with any claims) on the policy and in the experience rating.

Where a new fleet is being submitted to FA consisting of vehicles which are a sub-group of a voluntary market fleet and there is no verification of which claims involved which vehicles, the FA formula shall take into account the claims that occurred on all vehicles. It is the responsibility of the Agent/Broker/Insured to provide the claim history documentation for the vehicles to be insured through FA. Where a vehicle(s) on an existing fleet is being newly insured through FA, the claim history shall follow the vehicle(s).

Vehicles under 'common management' will be considered where the Named Insured has assumed full responsibility for the payment of insurance premiums and agreement is in place between the Named Insured and Vehicle Owner, demonstrating the following:

1. The Named Insured is responsible for the assignment of driver schedules and routes, ensuring compliance with hours of work regulations **and**
2. The Named Insured maintains records of and deems acceptable all drivers who may operate a Vehicle **and**
3. Vehicles and all associated drivers adhere to the vehicle and driver safety standards of the Named Insured, **and**
4. Vehicles and all associated drivers adhere to the Named Insured means and methods of work, including risk management practices, code of conduct, training and service standards, **and**
5. Failure to adhere to any of the above will result in the termination of the agreement between the Named Insured and Vehicle Owner.

A signed 'Facility Association Common Management Attestation', signed by the Named Insured and a copy of the common management agreement must accompany all new business applications.

A copy of the common management agreement will be required on subsequent renewals to maintain experience rating.

The Servicing Carrier reserves the right to deny experience rating in the event the above criteria are not met, and fails to otherwise meet other fleet rating criteria outlined under Rule 438.

B. Fleet Rating

Fleet policies may only be issued on an annual basis.

Fleets are subject to experience rating as of the commencement date of each policy period. If the fleet is insured through FA by two or more policies issued by one or more Servicing Carriers, the policies must have a common expiry date to facilitate experience rating.

Experience rating includes the following:

- All losses (At-Fault and Not-at-fault) are taken into account in rating even if there was no insurance in effect or the loss was repaid to the Insurer by or on behalf of the Insured or if the Insured chose not to present the claim;
- Claims (paid by the previous Insurer, reimbursed to the previous Insurer or paid by the Insured) outside the coverage on the application;
- Any amount paid back by the Insured due to an END 8 on the policy with the prior Insurer;
- Claims falling within a specific deductible not offered by FA e.g. on an occurrence basis regardless of the coverage involved in the loss;
- Amounts above FA deductibles when the prior Insurer had higher deductibles;
- Losses falling within any special agreements with the prior Insurer.

NOTE: Full experience details must be obtained directly from the prior Insurer to ensure all information on the risk is provided.

Fleets are to be written on a specified vehicle basis not on a blanket or receipts basis, therefore the use of END 21A and 21B is not permitted.

If vehicles being added to a fleet insured through FA were previously on another fleet with the same common ownership or management as the FA fleet, these added vehicles are subject to experience rating as outlined in Rule 438:B. Fleet Rating.

Midterm Rating

Midterm rating is not permissible for changes that occur (i.e. revision of claim reserves) during the policy term merely because of the lapse of time.

If it is discovered during a policy term that a risk is a fleet, it shall be experience rated at the time of next renewal. If more than one policy qualifies for fleet rating, the fleet policy shall be issued effective the renewal date of the earliest expiring policy, based on the information for all vehicles. The remaining vehicles shall be added to the fleet at the expiry date of their policies.
If the insurance is written by more than one Servicing Carrier, each policy upon expiry shall be subject to

experience rating and shall be insured to the common expiry date.

Physical Damage Coverage
On fleets, vehicles may not be covered for Comprehensive/ Specified Perils only.

Where Collision claims that have occurred in the past three years cannot be allocated to specific vehicles, the claims shall be assigned to the highest rated vehicles, one to each in descending order.

C. Loss Information

Any reserve change for a loss in any previous term shall be added to the incurred losses of the policy term in which the reserve was changed.

For example: The new policy term will be May 1, 1999 to May 1, 2000. The Insured had 2 losses between May 1, 1998 and May 1, 1999. The Insured had 2 losses between May 1, 1997 and May 1, 1998. The Insured had no losses between May 1, 1996 and May 1, 1997 but in September 1996 there was a $20,000 reserve increase on a claim that occurred in 1994. When listing the losses that occurred in the 2nd Prior Year (25-36 months) on the Automobile Fleet Schedule, the $20,000 reserve must be entered.

D. New Applications

1. Forms required for Fleet Submissions

a) Facility Association application
The application form fully completed and signed. Under vehicle items show 'Fleet Policy'.

b) Automobile Fleet Schedule
All vehicles including trailers for which insurance is required must be fully described.

c) Fleet Vehicle Count Calculation
Must be completed to determine the number of vehicles insured by coverage.

d) Fleet Rating Information Statement
This form provides additional information about the risk.

e) Any additional supplements such as drivers list, taxi questionnaire.

2. Incomplete fleet submission forms
If the necessary information required by the Servicing Carrier to properly rate the policy is not received within 15 days of the intended effective date, the policy shall be issued at the quoted premium and cancelled by registered letter.

3. The Applicant must understand that:
The risk is bound from the effective date shown and an earned premium shall be charged.

The application is subject to the Facility Association fleet rating formula and the resulting premium may be substantially greater than the base premium quoted by the Agent/Broker.

If proof of insurance is required by U.S. authorities, a currency differential surcharge shall be applied to the Liability premium. See Rule 427: Outside Northwest Territories Exposure.

The Servicing Carrier may require payment of additional fees if proof of insurance has to be issued. See Rule 426: Proof of Insurance.

Fleets cannot be issued with a term of 6 months.
The Applicant(s) must sign and date all documentation where indicated.

4. Agent/Broker responsibilities:
Submit all fully completed and signed fleet submission forms. Items on the binder application dealing with specific vehicles are to be answered 'Fleet Policy'. Incomplete forms shall be returned for completion resulting in policy issuance delays.

Premiums are to be calculated at Driving Record 0 and must include Outside Northwest Territories exposure surcharge if applicable.

If the manual does not provide information for rating a particular risk, the Servicing Carrier will assist the Agent/Broker in establishing a method of rating. The Servicing Carrier will also assist in determining rate groups which are not published.

Collect from the Applicant the premium quoted at Driving Record 0 or arrange a premium finance contract. The Agent/Broker is responsible for the pro rata earned premium based on the correct premium calculation at Driving Record 0 in the event of non-payment by the Insured.

Issue temporary (30 day) liability cards for each self-propelled vehicle listed on the Fleet Schedule as of the date coverage was bound. It is not permissible to use a 'blanket' wording of any kind.

A premium must be quoted and the risk bound before the fleet is submitted.

5. Servicing Carrier responsibilities:
The Servicing Carrier shall not provide quotations or accept fleet submissions which have not been bound.

Upon receipt of the properly completed documents the Servicing Carrier shall verify the information and loss history of the risk with the previous carrier as required and ensure prompt issuance of the policy documents.

6. If the revised premium is not acceptable:
If a promulgated fleet rating is not acceptable to the Applicant, the coverages shall be cancelled without charge if all temporary liability cards are returned and received by the Servicing Carrier no later than the intended effective date (the date coverage was bound). Where the temporary

liability cards are not received by the intended effective date and the Agent/Broker reports non-payment of the additional premium within 30 days of receiving notice of the additional premium, the earned premium for cancellation shall be calculated pro rata on the quoted premium calculated at Driving Record 0. Otherwise the earned premium shall be calculated pro rata on the promulgated fleet rating.

For example: The Agent/Broker bound coverage as of June 1 and quoted the Applicant a premium of $10,000 at Driving Record 0. On June 20, the Agent/Broker receives the fleet policy from the Servicing Carrier. The fleet has been promulgated at a premium of $12,000. The Agent/Broker advises the Insured of the premium increase and the Insured advises he/she wants to cancel the policy. On July 15, the Agent/Broker advises the Insurer to cancel the policy for non-payment. Because the request for cancellation was received within 30 days of June 20, the earned premium will be calculated pro rata on a premium of $10,000.

If a fleet rate has been established and the policy is cancelled because the Applicant rejects the premium, where a new application is submitted within 30 days of the cancellation of the fleet policy, either covering the same vehicles, or covering less than 10 vehicles individually rated, and the Applicant still has at least 10 vehicles insured under different FA policies, then the premium will be quoted at the full rate and not the individual vehicle premium.

For example: Using the above example, on September 1, the Agent/Broker resubmits substantially the same fleet for the same Insured to the Servicing Carrier, quoting a premium of $10,000 at Driving Record 0. The policy is issued at a premium of $12,000 and the Agent/Broker receives it on September 22. The Insured again rejects the additional premium and the Agent/Broker requests cancellation for non-payment on October 10. The earned premium will be calculated pro rata on a premium of $12,000.

7. Premium Calculation

Liability

Where the Applicant requires limits in excess of $1,000,000 the Agent/Broker must discuss the risk with the Servicing Carrier prior to binding. Many risks will not be eligible for limits in excess of $1,000,000.

Note: The application form must indicate the limits or combined limit actually required and the applicable endorsements (END 6A/B/C/F, 22).

Every other vehicle

Enter the premium applicable to the statutory minimum limit.

Physical Damage

All Perils

a) All Perils coverage is no longer available. Vehicles having All Perils coverage on existing Facility Association policies shall be renewed with Collision and Comprehensive coverage subject to a minimum deductible.

b) Record All Perils losses according to the peril under which they were paid i.e. Collision losses under Collision and Comprehensive / Specified Perils losses under Comprehenisve / Specified Perils.

All other coverages

Enter premium and deductibles where indicated.

Premium Totals

Liability

a) Total the appropriate premiums and enter the totals under the appropriate tables.

b) Apply the increased limit factor for limits up to $1,000,000.

c) Apply the increased limit factor for limits over $1,000,000 if required.

d) Add the final total under each table to the total derived from adding together all other premiums.

All Other Coverages

Total the premiums in each column.

E. Renewals

Prior to the expiry of experience rated insurance, the Servicing Carrier may ask the Agent/Broker to have certain forms completed to update the information on record.

Such a request will usually be made well in advance of the expiry date because of the need to issue the renewal policy/certificate/offer to renew before the insurance expires.

The appropriate renewal documents shall not be issued unless and until the required forms, properly completed, have been returned.

Fleet renewals cannot be issued with 6 month terms. Annual renewals only will be issued.

Rule 439: Not applicable

Rule 440: Not applicable

Rule 441: Not applicable

Rule 442: Endorsements Applicable to POL 1 (Owner's Policy)

Notes:

1. **No endorsements, no special wordings and no changes to standard forms are permissible except as approved by or on behalf of the Superintendent(s) of Insurance.**
2. **This rule provides certain details of approved endorsement forms. The descriptions are necessarily very brief and reference must be made to the actual wordings of the endorsements to ascertain the full provisions and restrictions.**
3. **In certain cases a copy of the endorsement must be signed by the Applicant and filed with the Servicing Carrier. The insurance will not be continued or the policy will be re-rated, if this requirement is not met.**
4. **Not all endorsements may be applicable to recreational vehicles. Refer to the specific wording below.**

Liability or (TPL) means B.I. and P.D. Tort;
Physical Damage means Optional Coverages – Loss or Damage (All Perils, Collision, Comprehensive, Specified Perils)

	Standard Endorsement Form Number, Title and Purpose	Rating
2	**Drive Other Automobiles – Named Person(s)** Extends the 'drive other automobiles' Liability and Accident Benefits coverage to persons other than the Insured and spouse.	The premium is dependent upon the Liability limit applicable to the vehicle: Limit in thousands $200 $300 $500 $1000 Premium per person 8 9 10 11 Accident Benefits per person $1.
3	**Drive Government Automobiles** Covers the Insured's legal liability arising from the custody and use of a vehicle owned by the federal or a provincial government, including Liability for the loss of or damage to the vehicle arising from Collision and/or Comprehensive or Specified Perils. The Insured must specify the types of vehicle that may be in his/her custody and, in regard to the physical damage coverages, must indicate the required limit per occurrence.	Calculate the coverage premiums applicable to the highest rated government vehicle that may be in the Insured's custody as if he/she owned such a vehicle. Take into account driving record, type of vehicle, use and the coverage deductibles. Use the limit per occurrence as the vehicle's value for determining the rate group and, in respect of a commercial vehicle, assume the model year to be the current year. The charge for each coverage is this percentage of the calculated premium. Liability: . . . . . .20% Accident Benefits: . . . .50% Physical Damage: 100%
4A	**Permission to Carry Explosives** Removes the policy form's exclusion in regard to carrying specified explosives only.	If main cargo, rate vehicle as Class 48, 61B-64B plus special factors. If incidental, net annual $50. Refer to additional rules within manual for further information.
4B	**Permission to Carry Radioactive Material** Removes the policy form's exclusion in regard to carrying radioactive materials only.	If main cargo, rate vehicle as Class 48, 61B-64B plus special factors. If incidental, net annual $50. Refer to additional rules within manual for further information.
5	**Permission to Rent or Lease (Specified Lessee)** Applicable to leases exceeding 30 days.	No charge for the endorsement. Vehicle is rated as if owned by lessee. Refer to additional rules within manual for further information.
5C	**Permission to Rent or Lease (unspecified lessees - short term leases only)** Applicable to leases not exceeding 30 days.	The following premiums apply to the policy and are not specifically for the endorsement: **1. Liability, Collision, Comprehensive, Specified Perils:** Private Passenger . . . . . 250% of 07/0 Commercial Vehicles Light Trucks . . . . . 200% of 43/0 Heavy Trucks . . . . . 200% of 45/0 Tractor/Trailers . . . . . .175% of 64/0 Private Trailers a. Liability . . . . . .add $15

		b. Physical Damage . . . . . .250% of normal Motor Homes & Camper Units a. Liability . . . . . 250% of 07/0 b. Physical Damage . . . . . .250% of normal Motorcycles & Mopeds . . . . . .250% of DR 0 for age 16 Snowmobiles & ATVs . . . . . .250% of normal Refer to additional rules within manual for further information.
5D	**Conversion Coverage (rented or leased automobiles)**	**Not available on Facility Association policies.**
6A	**Permission to Carry Passengers for Compensation** Used to modify the policy form's restrictions in regard to the use of the vehicle for the carriage of passengers. The actual use of the vehicle must be specified in the endorsement. See Private Passenger Section and Public Section. The use of the endorsement is not permissible in respect of other vehicles. Also see END 22.	For private passenger vehicles used in car pools, add 10% of Liability premium. **Volunteers:** A volunteer transports persons to medical appointments and the like, and is reimbursed for reasonable driving expenses, including gas, vehicle wear and tear and meals. END 6A is not required and there is no additional premium charge. **Other Private Passenger Vehicles used to transport passengers:** i) If transportation of non-paying passengers is part of Insured's job and employer reimburses employee for expenses - then Class 07 rates apply. ii) If transportation is very occasional (no more than once a week - non-paying passengers) then Class 02 or Class 03 rates can apply. iii) All others, then appropriate taxi, limousine or bus rates are applicable. END 6A would be attached, however, only if the vehicle is used in a car pool would the 10% surcharge apply. For public vehicles, rate vehicle accordingly. See Public Section of the manual.
6B	**School Bus** Used in respect of School Buses and, in regard to Passenger Hazard, provides either: (a) separate limits of liability in respect of (i) bodily injury to any one person, (ii) bodily injury to all persons, and (iii) passengers' property **or** (b) a combined limit in respect of all passengers' bodily injury and property damage.	Rate vehicle according to Public Section.
6C	**Public Passenger Vehicles** Used in respect of buses other than School Buses and, in regard to Passenger Hazard, provides either: (a) separate limits of liability in respect of (i) bodily injury to any one person,	Rate vehicle according to Public Section.

	(ii) bodily injury to all persons, and (iii) damage to property carried in the automobile **or** (b) a combined limit in respect of all passengers' bodily injury and property damage.	
6D	**Driver Training School** This endorsement gives permission for the vehicle to be used for Driver Training School purposes and extends the Liability section of the policy to provide coverage in respect of the Insured's liability for bodily injury to student drivers/observers. The Liability limit provided in respect of Road Hazard is to be repeated in the endorsement against both 'any one person' and 'two or more persons'. Also, see END 22	Refer to additional rules within manual for further information.
6F	**Public Passenger Vehicles** Used instead of END 6C when a combined Road &Passenger Hazard Limit (B.I. & P.D.) is to be provided.	Rate vehicle according to Public Section.
7	**Separate Limits (Liability)** Used only when proof of insurance is filed in respect of a vehicle. The authority concerned requires that, in respect of Road Hazard, the insurance provide separate Liability limits for (i) bodily injury to any one person, (ii) bodily injury to all persons, and (iii) damage to property.	Premium is that applicable to an inclusive limit equal to the sum of the limits of "ii" and "iii".
8	**Property Damage Reimbursement**	**Not available on Facility Association policies.**
8A	**Property Damage Reimbursement for Operation by Named Person** Used in conjunction with END 28. The Insured agrees to indemnify FA for loss or damage to property arising out of accidents while the person named on the endorsement is operating the vehicle. END 8A may not be used where the person to whom it applies is the named Insured.	No charge.
9	**Marine Use Excluded** Specifies that insurance is not provided while the vehicle is in or upon water or being launched or landed. The use of the endorsement is mandatory in respect of vehicles designed for use on both land and water (amphibious vehicles, all terrain vehicles, swamp buggies).	No charge.
13D	**Comprehensive Cover - Limited Glass** Amends the Comprehensive coverage by deleting coverage for damage to glass unless caused by a hazard included in Specified Perils coverage.	**Private Passenger Vehicles, Motor Homes and 'Light' Commercial Vehicles (excluding Trailers)** Premium charged for reduced coverage is Specified Perils plus 10% of Comprehensive except for deductibles of $1,000 or over where there is no discount from the full applicable Comprehensive premium. **Note:** For the purposes of the Automobile Statistical Plan, the reduced coverage is reported as Comprehensive Coverage. **Other Vehicles:** Not offered.
16	**Agreement for Suspension of Coverage** The Liability, Accident Benefits and Collision coverages in respect of a vehicle that is temporarily laid up may be suspended by means of END 16. The endorsement does not suspend the Liability and Accident Benefits coverages that relate to 'driving other vehicles'. The endorsement may be used in	The refund for the period of cancellation is calculated according to the table printed on the END 16 form. In no event shall refund be granted for any suspension of coverage less than sixty (60) consecutive days. Refer to additional rules within manual for further information.

	respect of most private passenger and commercial-type vehicles. It is not available in respect of: a. Vehicles for which proof of insurance is issued or filed; b. Experience-rated vehicles; c. Recreational vehicles/items to which the Recreational Section relates.	
17	**Reinstatement of Coverage** Used in connection with END 16.	The refund for the period of cancellation is calculated according to the table printed on the END 16 form. In no event shall refund be granted for any suspension of coverage less than sixty (60) consecutive days. Refer to additional rules within manual for further information.
19	**Limitation of Amount** Provides that, in the event of loss or damage, the maximum amount of insurance under the physical damage sections of the policy is the actual cash value of the vehicle or the specified dollar amount (selected by the Insured), whichever is less. The use of the endorsement is mandatory in respect of Motorcycles and Mopeds and all vehicles for which the physical damage premiums are based on the estimated or appraised current value.	Base physical damage premiums on estimated or appraised current value.
19A	**Valued Automobile(s)**	**Not available on Facility Association policies.**
20	**Loss of Use** Provides coverage to pay for other means of transportation because of loss or damage to a described vehicle covered by END 20 caused by an insured peril and where the amount of loss or damage exceeds the deductible.	**Private Passenger Vehicles (Classes 01-19):** $50 net per annual term per vehicle for amount payable up to $50 for any one day up to $900 per occurrence. **Other Vehicles:** Not offered. Refer to additional rules within manual for further information.
21A	**Monthly Reporting Basis Fleet**	**Not available on Facility Association policies.**
21B	**Blanket Basic Fleet**	**Not available on Facility Association policies.**
22	**Damage to Property of Passengers** Used to insure the Passenger Property Damage hazard when either (a) END 6A or 6D is attached to the policy or (b) END 6B is attached but separate Passenger Hazard limits are required in respect of Bodily Injury and Property Damage	Charge the Passenger Hazard Property Damage premium for the class of vehicle concerned and attach END 22 when required. See Public Section.
23A	**Mortgage** Records the joint interest of a lienholder. If an END 23A is issued showing the coverages provided, the applicability of any restrictive endorsement (such as END 19/28/40) is also to be recorded.	No charge.
23B	**Mortgage (Broad Form)** Broader than END 23A in that it provides additional protection to the lienholder. If an END 23B is issued showing the coverages provided, the applicability of any restrictive endorsement (such as END 19/28/40) is also to be recorded.	10% of total physical damage premium; minimum net annual $25.
24	**Fire Apparatus** Excludes physical damage coverage on equipment removed from the vehicle while at the location of a fire. Use of the endorsement is mandatory when the insurance applies to a fire-fighting vehicle.	No charge.
25	**Alteration** Used by Servicing Carrier to record policy changes..	No charge.

		Minimum additional premium of $5 for addition of coverage of vehicle, increase in Liability limit, or decrease in deductible amount.
26	**Disappearing Deductible**	**Not available on Facility Association policies.**
27	**Legal Liability for Damage to Non-Owned Automobile(s)**	Not offered on 'Recreational Vehicles' as described in the Recreational Section of this manual.
28	**Reduction of Coverage as Respects Operation By Named Person(s)** Used if the coverages provided by the policy are to be restricted when certain named operators are driving the vehicle.	No premium reduction.
29	**Additional Coverage as Respects Operation By Named Person(s)**	**Not available on Facility Association policies**
30	**Excluding Operation of Attached Machinery** Excludes Liability and Accident Benefits coverage in respect of the ownership or use of machinery or apparatus mounted on or attached to the vehicle, while at the site of such use. END30 may not be used in conjunction with END 31.	No charge
31	**Non-Owned Equipment** Provides coverage in respect of apparatus, machinery or equipment that is attached to the vehicle but is not owned by the Insured. **Use of the endorsement is not permissible in respect of a vehicle to which END 30 applies**. The physical damage coverages may only be the same as those provided in respect of the vehicle. The required limit in respect of loss of or damage to the equipment must be specified.	No specific charge, equipment cost to be included in vehicle value.
32	**Recreational Vehicle** Permits the use of the insured vehicle, off the public highway and for recreational purposes only, by an unlicensed and/or unqualified person.	No charge.
35	**Emergency Service Expense** Provides coverage up to $50 for towing and emergency service expenses necessitated by disablement of the vehicle.	$6 per annual term per vehicle.
36	**Commercial Automobiles used exclusively for Pleasure** Required when a commercial type vehicle is used only for pleasure purposes and is so rated.	No charge. When applicable this endorsement will be read in.
37	**Limitation to Automobile Sound and Electronic Communication Equipment.** Provides that, in the event of loss or damage by theft or attempted theft, the maximum amount of insurance for the equipment or the actual cash value is $1,500 in total.	No charge.
38	**Increased Limit, Automobile Sound and Electronic Communication Equipment** Provides that, in the event of loss or damage by theft or attempted theft, the maximum amount of insurance for the described equipment is the limit shown in the endorsement or the actual cash value of the described equipment whichever is less.	$30 per $1,000 or part thereof, of the limit of coverage shown on the endorsement in excess of $1,500 e.g. Equipment is valued at $4,300. The premium for END 38 will be $90.
40	**Fire and Theft Deductible**	No charge.

	Used when the Comprehensive or Specified Perils deductible is to be made applicable to fire losses and to theft of the entire vehicle. This endorsement is mandatory for all motorized vehicles described in the Recreational Section of this manual.	
43R	**Limited Waiver of Depreciation**	**Not available on Facility Association policies.**
43R (L)	**Limited Waiver of Depreciation (Specified Lessee)**	**Not available on Facility Association policies.**
44	**Family Protection** Provides limited protection to the Insured, spouse and certain relatives in the event of bodily injuries caused by another motorist who has less Liability insurance than the Insured. For a complete description of the coverage, see the actual endorsement form and the 'Supplement'. The limit for any one accident (i.e. all claimants) is normally the difference between the Liability limit carried by the other motorist and the Liability limit applicable to the insured vehicle.	Premiums are dependent on class of vehicle and limit of Liability. Premiums are shown on rate pages in each section of the manual. This endorsement is not available on 'Public Vehicles' as described in the Public Section of this manual or any other vehicles used in the manner of 'Public Vehicles'.

Rule 443: Territories

NORTHWEST TERRITORIES
The entire territory *STAT CODE 010*

TRAILERS, MOTOR HOMES, CAMPER UNITS and ANTIQUE VEHICLES

SCHEDULE OF RATES

THIRD PARTY LIABILITY and ACCIDENT BENEFITS

Note: The dollar amounts indicated below for Liability apply whatever the Liability Limit: for a trailer, the limit should be the same as that of the towing vehicle, and for a camper unit, the same as that of the vehicle on which the unit is mounted, for a motor home the underlying premium varies with the Liability Limit.

TRAILERS		
Type	Pleasure Use Only	Including Non-Pleasure Use *
A. THIRD PARTY LIABILITY		
Note: If the number of trailers exceeds the number of towing vehicles for Third Party Liability charge: *(i) the full premium for the number of highest-rated trailers equal to the number of towing vehicles, plus* *(ii) for each additional trailer, 50% of the indicated premium.*		
a. Cabin or Home Trailer	$35	$217
b. Tent Trailer	No Charge, but rate as a Cabin Trailer if the towing vehicle is not insured by the same policy.	$217
c. Other Trailer		$217
B. ACCIDENT BENEFITS		
a. Cabin or Home Trailer	Where the trailer and the towing vehicle are insured by the same policy: charge 50% of the premium applicable to the towing vehicle. Otherwise: charge 100% of the premium applicable to the towing vehicle	$135
b. Tent Trailer	No Charge, but rate as a Cabin Trailer if the towing vehicle is not insured by the same policy.	$135
c. Other Trailer	Not Applicable	Not Applicable

MOTOR HOMES		
Type	Pleasure Use Only	Including Non-Pleasure Use *
A. THIRD PARTY LIABILITY		
All	Rate the vehicle as a Private Passenger Vehicle plus $32	Rate the vehicle as a Private Passenger Vehicle plus $32
B. ACCIDENT BENEFITS		
All	Rate the vehicle as a Private Passenger Vehicle using the rate group shown in Table A in the Private Passenger Section.	Rate the vehicle as a Private Passenger Vehicle plus $68

CAMPER UNITS		
Type	Pleasure Use Only	Including Non-Pleasure Use *
A. THIRD PARTY LIABILITY		
All	Rate the vehicle as a Private Passenger Vehicle; for the Camper Unit charge $32	Rate the vehicle as a Private Passenger Vehicle; for the Camper Unit charge $32
B. ACCIDENT BENEFITS		
All	Rate the vehicle as a a Private Passenger Vehicle for the Camper Unit -no charge	Rate the vehicle as a Private Passenger Vehicle; for the Camper Unit charge $68

* In the event of commercial use that includes carrying passengers , refer to the Servicing Carrier with complete details of risk.

TRAILERS, MOTOR HOMES, CAMPER UNITS and ANTIQUE VEHICLES

SCHEDULE OF RATES
C. PHYSICAL DAMAGE

Motor Home Collision Insurance: Rate the vehicle as a Private Passenger Vehicle, using the Rate Group shown below for the relevant List Price New.

Camper Units:
1. The premiums are additional to the premiums applicable to the vehicle on which the Camper Unit is mounted.
2. These premiums apply whatever the deductible; the deductible should be the same as that for the vehicle on which the Camper Unit is mounted.
3. The List Price New (see Definition) applies to the Camper Unit fully equipped - but does not include the value of the vehicle on which the Unit is mounted.

List Price New (see definition)	Motor Homes Collision	Motor Home Comp. S.P.	Trailers only	Trailers and Motor Homes		Camper Units		
			Collision	Comprehensive	Specified Perils			
	Private Passenger Rate Group	Trailers Camper Units Rate Group	Base Deductible 250	Base Deductible 100	Base Deductible 100	Collision	Compre-hensive	Specified Perils
1 - 1,000	3	1	-	24	15	32	40	30
1,001 - 2,000	3	2	18	47	30	39	64	46
2,001 - 3,000	4	3	30	71	45	54	88	62
3,001 - 4,000	4	4	43	94	60	68	112	77
4,001 - 5,000	6	5	55	118	75	83	136	93
5,001 - 6,000	7	6	68	141	90	98	160	108
6,001 - 7,000	7	7	81	165	105	112	184	124
7,001 - 8,000	8	8	94	188	119	127	208	139
8,001 - 9,000	8	9	106	212	134	142	232	155
9,001 - 10,000	9	10	119	236	149	156	256	170
10,001 - 11,000	9	11	131	259	164	171	281	186
11,001 - 12,000	9	12	144	283	179	185	305	201
12,001 - 13,000	10	13	157	306	194	200	329	217
13,001 - 14,000	10	14	169	330	209	215	353	233
14,001 - 15,000	10	15	182	353	224	230	377	248
15,001 - 16,000	10	16	194	377	239	244	401	264
16,001 - 17,000	11	17	207	401	254	259	425	279
17,001 - 18,000	11	18	220	424	269	274	449	295
18,001 - 19,000	11	19	233	448	284	288	473	310
19,001 - 20,000	11	20	245	471	299	303	497	326
20,001 - 21,000	12	21	258	495	314	318	521	341
21,001 - 22,000	12	22	270	518	328	332	545	357
22,001 - 23,000	12	23	283	542	343	347	569	372
23,001 - 24,000	12	24	296	565	358	361	593	388
24,001 - 25,000	13	25	308	589	373	376	617	404
25,001 - 26,000	13	26	321	613	388	391	641	419
26,001 - 27,000	13	27	333	636	403	405	665	435
27,001 - 28,000	13	28	346	660	418	420	689	450
28,001 - 29,000	13	29	359	683	433	434	713	466
29,001 - 30,000	14	30	371	707	448	449	737	481
Higher Values	See Note 1	See Note 2				See Note 3		

Note 1. Obtain the Rate Group from the Private Passenger Estimated Value Rate Group Table, then rate Collision in that Section.

Note 2. For **each** additional $1,000 of value add to the Rate Group 30 Base Deductible premium above the following amounts: Collision -: $12.59; Comprehensive - $23.56; Specified Perils - $14.93 in order to obtain the Base Deductible premium.

Note 3. Each additional $1,000, add to the Rate Group 30 premium: $14.61 for Collision; $ 24.05 for Comprehensive; $15.55 for Specified Perils.

OTHER DEDUCTIBLES: Determine the Base Deductible premium for required Rate Group (rounded to nearest $), then multiply by applicable deductible factor. Minimum deductible applies. Refer to Rule 401.

Deductible Amount		500	750	1000	1250	1500	1750	2000	2250	2500+
Collision Factor	(Base $250)	0.860	0.790	0.750	0.720	0.700	0.690	0.680	0.675	0.670
Comp. & S. P. Factor	(Base $100)	0.960	0.940	0.920	0.910	0.900	0.890	0.885	0.880	0.875

Note:For each step from the Base Deductible there is a minimum difference of $1. Other Deductibles NOT applicable to Camper Units.

ANTIQUE VEHICLES

Liability, A.B.	Physical Damage : Rates per $1,000 of the appraised value of the vehicle:
60% of Private Passenger rate.	Collision $250 ded. - 9.93; Comprehensive $250 ded.- 11.35; Specified Perils $250 ded. - 7.86

ANNUAL PREMIUMS

Type of Vehicle	Principal Operator Age	**Third Party Liability** (Limit in 000's) Driving Record 0				Driving Records 1, 2 or 3				**Accident Benefits**
		200	300	500	1000	200	300	500	1000	
Moped	20 or less	21	22	23	26	18	19	20	22	
	21 - 24	16	17	18	20	14	15	16	17	16
	25 or over	11	12	13	14	9	10	11	12	
Motorcycle 100 cc or less	20 or less	87	91	97	106	73	76	81	89	
	21 - 24	65	68	72	79	55	57	61	67	32
	25 or over	44	46	49	54	37	39	41	45	
Motorcycle 101 - 400 cc	20 or less	165	172	183	201	138	144	153	168	
	21 - 24	124	129	138	151	104	108	115	127	37
	25 or over	82	85	91	100	69	72	77	84	
Motorcycle 401 - 750 cc	20 or less	222	231	246	271	187	195	208	228	
	21 - 24	167	174	185	204	140	146	155	171	43
	25 or over	111	116	123	135	93	97	103	113	
Motorcycle 751 cc or over	20 or less	264	275	293	322	222	231	246	271	
	21 - 24	198	206	220	242	166	173	184	203	49
	25 or over	132	138	147	161	111	116	123	135	
END 44	100 cc or less	1	2	4	20	1	2	4	20	
	101 cc or more	4	8	12	60	4	8	12	60	

Refer to Rule 401 for minimum deductible

END 19 Limit of Insurance	Rating Group	**Collision** Principal Operator under Age 25 Driving Record 0	Principal Operator under Age 25 Driving Record 1, 2, 3	Principal Operator Age 25 or over Driving Record 0	Principal Operator Age 25 or over Driving Record 1, 2, 3	**Compre-hensive**	**Specified Perils**
		Base Deductible				Base Deductible	Base Deductible
		250	250	250	250	100	100
Moped 300 or less	1	-	-	-	-	-	-
301 - 500	2	-	-	-	-	-	-
Motorcycles 500 or less	3	-	-	-	-	-	-
Motorcycles/Mopeds 501 - 1000	4	205	172	137	115	121	59
1001 - 1500	5	251	211	168	141	174	82
1501 - 2500	6	305	256	203	171	218	105
2501 - 3500	7	353	297	235	198	262	128
3501 - 4500	8	403	338	268	226	306	151
4501 - 6000	9	452	380	301	253	349	174
6001 - 7500	10	503	423	335	282	393	197
7501 - 9000	11	553	464	368	310	436	221
9001 - 10500	12	602	506	401	337	480	244
10501- 12000	13	654	550	436	366	523	268
12001 - 13500	14	704	591	469	394	567	291
13501 - 15000	15	753	633	502	422	610	314
Each additional $1,500, ADD	+1 RG	$49.62	$41.70	$33.08	$27.80	$43.88	$23.52

For $2,000,000 Liability, multiply $200,000 premium by 1.35

Premium for $2,000,000 END44 is:
100 cc or less - $35
101 cc or more - $150

Above $15,000, add to the Rate Group 15 premium, the amount above for each additional $1,500 or part thereof; this is the Base Deductible premium.
Example: Operator under 25, DR 0, END19 limit $25,000 Collision premium is 753 plus 49.62 times 7 or 347.34, total 1,100.34 rounded to 1,100.

OTHER DEDUCTIBLES: Determine the Base Deductible premium for required Rate Group (rounded to nearest $), then multiply by applicable deductible factor.

	Deductible Amount	500	750	1000	1250	1500	1750	2000 & +
Collision Factor	(Base Deductible $250)	0.870	0.810	0.750	0.720	0.710	0.705	0.700
Comp. & Specified Perils Factor	(Base Deductible $100)	0.920	0.900	0.890	0.885	0.880	0.875	0.870

Note: For each step from the Base Deductible there is a minimum difference of $1.

Special Use Factors	Police Dept. - Liability 1.30; Accident Benefits 1.30; Collision 1.30:Comprehensive, Specified Perils 1.30
	Other Non-Pleasure - Liability 1.30; Accident Benefits 1.30; Collision 1.30:Comprehensive, Specified Perils 1.30

ALL TERRAIN VEHICLES AND SNOW VEHICLES

SCHEDULE OF RATES

ALL TERRAIN VEHICLES

Coverage		Limit in thousands				
		200	300	500	1,000	2,000
Third Party Liability	Medium	67	70	74	82	90
	Heavy	100	104	111	122	135
END 44		1	2	4	20	35

Accident Benefits	16

Medium - Engine Capacity not exceeding 250cc and not exceeding 25 hp.; **Heavy** All Others

Physical Damage: Refer to Rule 401 for minimum deductible

List Price New (see Rule 406)	Rate Group	**Collision** Base Deductible $250	**Comprehensive** Base Deductible $100	**Specified Perils** Base Deductible $100
1,000 or less	1	40	13	8
1,001 - 1,500	2	51	20	13
1,501 - 2,000	3	60	26	17
2,001 - 2,500	4	71	33	21
2,501 - 3,500	5	82	39	25
3,501 - 4,500	6	93	46	30
4,501 - 5,500	7	104	53	34
5,501 - 7,000	8	115	59	38
7,001 - 8,500	9	126	66	42
8,501 - 10,000	10	137	72	47
10,001 - 11,500	11	148	79	51
11,501 - 13,000	12	158	86	55
13,001 - 14,500	13	169	92	59
14,501 - 16,000	14	180	99	64
16,001 - 17,500	15	191	105	68
17,501 - 19,000	16	202	112	72
Each add'l 1500 add	1 RG	$10.85	$6.58	$4.24

Above $19,000, add to the rate Group 16 premium, the amount on the line above for each $1,500 or part thereof = Base Deductible premium subject to factor for the applicable Minimum Deductible.
Example: Value $25,000 Collision premium is 202 plus 10.85 times 4 or 43.4 total 245.4 rounded to 245.

OTHER DEDUCTIBLES

For each coverage -
1. Determine the Base Deductible premium (rounded to nearest $) for the required Rating Group.
2. Then multiply by the applicable Deductible Factor.
Note: For each step from the Base Deductible there is a minimum difference of $1.

DEDUCTIBLE FACTORS

Amount	Collision	Comp S.P.
500	0.870	0.920
750	0.810	0.900
1000	0.750	0.890
1250	0.720	0.885
1500	0.710	0.880
1750	0.705	0.875
2000 or more	0.700	0.870

Special Use Factors

Police Dept.

Cover	Factor
T. P.	1.30
A.B.	1.30
Coll.	1.30
Comp	1.30
S. P.	1.30

Other Non-Pleasure Uses

Cover	Factor
T. P.	1.30
A.B.	1.30
Coll.	1.30
Comp	1.30
S. P.	1.30

SNOW VEHICLES

Coverage	Limit in thousands			
	200	300	500	1,000
Third Party Liability	22	23	24	26
END 44	1	2	4	20

Accident Benefits	16

Physical Damage: Refer to Rule 401 for minimum deductible

List Price New (see Rule 406)	Rate Group	**Collision** Base Deductible $250	**Comprehensive** Base Deductible $100	**Specified Perils** Base Deductible $100
1,000 or less	1	159	35	20
1,001 - 1,500	2	211	46	26
1,501 - 2,000	3	264	58	33
2,001 - 2,500	4	317	70	39
2,501 - 3,000	5	367	81	46
3,001 - 3,500	6	418	92	52
3,501 - 4,000	7	468	103	58
4,001 - 4,500	8	518	114	64
4,501 - 5,000	9	568	125	70
5,001 - 6,500	10	687	151	85
6,501 - 8,000	11	859	189	106
8,001 - 10,000	12	1057	232	131
10,001 - 12,500	13	1322	290	164
12,501 - 15,000	14	1586	348	196
15,001 - 17,500	15	1851	406	229
17,501 - 20,000	16	2115	464	262
Each add'l 2500 add	1 RG	$264.37	$58.02	32.74

Above $20,000, add to the rate Group 16 premium, the amount on the line above for each $2,500 or part thereof = Base Deductible premium subject to factor for the applicable Minimum Deductible.
Example: Value $25,000 Collision premium is 2,115.00 plus 264.37 times 2 or 528.74 total 2,643.74 rounded to 2644.

OTHER DEDUCTIBLES

For each coverage -
1. Determine the Base Deductible premium (rounded to nearest $) for the required Rating Group.
2. Then multiply by the applicable Deductible Factor.
Note: For each step from the Base Deductible there is a minimum difference of $1.

DEDUCTIBLE FACTORS

Amount	Collision	Comp S.P.
500	0.870	0.750
750	0.810	0.700
1000	0.750	0.680
1250	0.720	0.670
1500	0.710	0.660
1750	0.705	0.655
2000 or more	0.700	0.650

Special Use Factors

Police Dept.

Cover	Factor
T. P.	1.30
A.B.	1.30
Coll.	1.30
Comp	1.30
S. P.	1.30
U.A.	1.00

Other Non-Pleasure Uses

Cover	Factor
T. P.	1.30
A.B.	1.30
Coll.	1.30
Comp	1.30
S. P.	1.30

Garage Section Table of Contents

Rule 600: Garage Policy 3
A. Overview 3
B. Underwriting Rules.....3
Rule 601: Definitions 3
A. Auction - Stat. Class 86.....3
B. Auto Hauler 3
C. Bailiff - Stat. Class 89.....3
D. Courtesy Cars 3
E. Customer Automobiles 4
F. Dealer - Stat. Class 86 4
G. Dealer Plates 4
H. Delivery Services - Stat. Class 91 4
I. Demonstrator Models (Demos) 4
J. Detailers – Stat Class 82 4
K. Driveaway Service - Stat. Class 89.....4
L. Owned Automobiles.....4
M. Parking Lot - Stat. Class 84 4
N. Repair Garage - Stat. Class 81.....5
O. Service Station - Stat. Class 82.....5
P. Shuttle Bus 5
Q. Staff Units.....5
R. Storage Garage - Stat. Class 85 5
S. Tow Truck.....5
T. Valet Parking - Stat. Class 85.....5
U. Vehicles.....5
Rule 602: Application.....5
A. Application Types 5
B. Completing the Application.....6
C. Item 1 of the Application 6
D. Item 3 of the Application.....6
E. Applicant's Signature.....6
Rule 603: Policy Term 6
Rule 604: Coverage Available.....6
A. Liability Limit.....7
B. Accident Benefits.....7
C. Physical Damage - Owned and Non-Owned Vehicles.....7
Rule 605: Minimum Deductibles 8
Rule 606: Garage Endorsements.....8
Rule 607: Territory and Outside Northwest Territories Exposure.....8
Rule 608: Proof of Insurance Where Notice of Cancellation or Deletion is Required..... 9
Rule 609: Excluded Uses, Automobiles and Drivers..... 11
Rule 610: Claims..... 11
Rule 611: Renewals..... 11
Rule 612: Midterm Changes..... 12
Rule 613: Rating / Underwriting Supplement . 13
Rule 614: Reports..... 13
Rule 615: Premiums..... 14
Rule 616: Cancellations 14
Rule 617: Cancellation Procedures..... 15
Rule 618: Time on Risk Tables..... 17
A. Pro Rata..... 17
B. (Pro Rata) Day Table..... 18
C. Short Term Tables..... 19
Rule 619: Reinstatements..... 20
Rule 620: Commission..... 20
Rule 621: Rating..... 20
Rule 622: Additional Charges to the Basic Garage Premium..... 21
A. Owned Vehicles..... 21
B. Dealer Plates..... 21
C. END 76 (Additional Insured)..... 21
D. Accidents..... 21
E. Accident Surcharge..... 21
F. Convictions..... 21
Rule 623: Conviction Definitions and Surcharge Tables..... 22
A. Conviction Surcharge Table 22
B. Conviction Definitions..... 22
Rule 624: Automobile Dealers..... 23
A. END 76 (Additional Insured)..... 23
B. Owned Automobiles..... 23
C. Dealer Plates..... 24
D. Excess Dealer Plates...**Error! Bookmark not defined.**
E. Owned Vehicles Insured Elsewhere..... 24
F. Automobile Dealer Rating Examples..... 25
G. END 70..... 25
H. END 80..... 25
Rule 625: Repair Garage..... 25
A. END 76 (Additional Insured)..... 25
B. Owned Automobiles..... 25
C. Owned Vehicles Insured Elsewhere..... 26
D. Repair Garage Rating Examples..... 26

E. END 70 26
F. END 80 26
Rule 626: Service Station, Parking Lot, Storage Garage 26
Rule 627: Parts And Service Trucks 27
Rule 628: Snowplow Operations 27
Rule 629: Courtesy Cars and Shuttle Buses 27
Rule 630: Tow Trucks 27
Rule 631: Driveaways 28
Rule 632: Bailiff 28
Rule 633: Auctions 28
Rule 634: Raffles 29
Rule 635: Consignment 29
Rule 636: Valet Parking 29
Rule 637: Auto Hauler 29
Rule 638: Standard Endorsement Forms Applicable to Pol 4 Garage Policy 29
Rule 639: Territories 30

Rule 600: Garage Policy

A. Overview

The Garage Automobile Policy (POL 4) may be issued only for the garage risks identified in Rule 601: Definitions. It is understood that pickup and delivery of customer vehicles may be supplementary to the Insured's described business of selling, repairing, servicing or parking vehicles.

B. Underwriting Rules

Facility Association's rules for declining to issue, terminating or refusing to renew a POL 4 (Garage Automobile Policy) contract:

1. The risk does not meet the object of the Facility Association which is to ensure the availability of automobile insurance, as required by law, in those provinces and territories of Canada in which the Facility Association operates, to the owners and licensed drivers of motor vehicles who would otherwise have difficulty obtaining such insurance.

2. The Applicant does not have an insurable interest in the garage business or the inventory of owned vehicles

3. The business is registered and located in a jurisdiction other than Northwest Territories. (If the business is registered and located in another jurisdiction in which Facility Association operates, the business may be insured through an Agent/Broker and Servicing Carrier licensed in that jurisdiction.)

4. Dealer plates are not Northwest Territories issued or are never used in Northwest Territories.

5. The application is incomplete, has not been signed by the Applicant or has not been bound and signed by the Agent/Broker.

6. The Applicant/Agent/Broker does not provide sufficient current valid information e.g. Garage Rating / Underwriting Supplement to properly rate the risk.

7. Owned automobiles are not in the possession of the Applicant i.e. cannot be located. (This restriction is not intended to be used as a denial of a valid theft claim.)

8. Owned automobiles are branded 'nonrepairable'.

9. Non-payment of premium for the current policy period (for purposes of termination only).

10. Any risk where abusive or threatening behaviour of the Insured/Applicant/Driver within the previous 3 years has created a safety concern for Facility Association staff, Servicing Carrier staff or a representative acting on behalf of either and circumstances have been reported to police.

Facility Association's rules for refusing to provide or continue a coverage on a POL 4 (Garage Automobile Policy) contract:

1. Owned automobiles are branded as 'salvage' or are in pieces.

2. Within the preceding thirty six months, the Applicant, owner or proprietor:
   a) knowingly misrepresented or failed to disclose in an application any fact to be stated therein resulting in a policy being cancelled by registered letter for material misrepresentation or a claim being denied for material misrepresentation.
   OR
   b) wilfully made a false statement in respect of a claim.
   OR
   c) contravened a term of an insurance contract or been convicted of fraud in relation thereto.
   OR
   d) when making a previous application for automobile insurance, gave false particulars of a risk to be insured to the prejudice of the Insurer.

NOTE:
Where rating from a specific section of the Facility Association Rules and Rates Manual (e.g. Private Passenger Section) applies, the rules pertaining to the rating also apply.

Rule 601: Definitions

A. Auction - Stat. Class 86

This risk is engaged in the business of auctioning or selling customer vehicles i.e. non-owned vehicles. END 71 (Excluding Owned Automobiles) must be attached to the policy. Owned vehicles used in the course of the Insured's business must be insured on POL 1 (Owner's Policy) at full manual rates.

A risk that is engaged in the business of auctioning owned vehicles must be insured as an automobile dealer. Where the Insured is engaged in the business of auctioning both owned and customer vehicles (non-owned vehicles), the risk must be rated as an automobile dealer.

B. Auto Hauler

A vehicle designed for the transportation of more than one automobile

C. Bailiff - Stat. Class 89

This risk is engaged in the business of repossessing vehicles whether or not using a dealer plate.

D. Courtesy Cars

These are vehicles supplied to customers for their use for a period not to exceed 30 days, while their own vehicles are being repaired or while they are awaiting delivery of a newly

purchased or leased vehicle, regardless of whether or not the customer is charged a fee for use of the vehicle.
Supplying vehicles to customers for a charge in other than the circumstances outlined above is considered renting or leasing of vehicles, is expressly ***excluded*** under POL 4 (Garage Automobile Policy) and requires a separate POL 1 (Owner's Policy).

E. Customer Automobiles

These are vehicles owned by customers in the Insured's care, custody or control. Vehicles on consignment are considered to be customer automobiles.

F. Dealer - Stat. Class 86

This risk is engaged in selling new or used vehicles. Repair or servicing of vehicles is included.

POL 4 (Garage Automobile Policy) is not issued for collections of antique or classic vehicles whether or not publicly displayed.

G. Dealer Plates

Dealer Plates
They are used by automobile dealers for private use or for sales purposes on motor vehicles owned as part of the dealer's inventory of vehicles for sale.

Note: For charges applicable to the dealer plate, refer to the rule in the Garage Section pertaining to the type of garage risk being insured. This charge is in addition to the premium applicable to the garage risk being insured.

H. Delivery Services - Stat. Class 91

This risk involves an Insured picking up and delivering vehicles using the owner's vehicle plates.

This is not a garage risk and must be insured on a non-owned automobile policy – POL 6 or POL 2. Refer to Non-Owned or Drivers Section of the manual.

Examples of Delivery Services:

a) The Insured's customer moves to a new address. The Insured picks up the customer's vehicle from the old location and delivers it to the new location. This may be done by driving, towing or carrying the vehicle on a trailer to the new location.
This may also be done by driving or towing the vehicle to a location from where it will be shipped by train or transport truck. Upon reaching its destination,, the Insured will deliver the vehicle to the customer.

b) The Insured's customer drives to Florida and flies home. The Insured picks up the customer's vehicle in Florida and drives it back.

c) The Insured picks up vehicles on behalf of an automobile dealer using that dealer's dealer plate. The Insured is performing a delivery service for the automobile dealer.

d) The Insured picks up a motor home in the U.S. and takes it to a Northwest Territories dealer who will sell it. The owner of the motor home leaves the owner's plate on the motor home during this process and the vehicle is driven using the owner's plate.

NOTE: Any vehicle which is not a tow truck (as defined under Tow Truck), must be rated in the Commercial Section of the manual.

I. Demonstrator Models (Demos)

These are considered owned vehicles. See Rule 601.J. There is no additional charge (unless it bears a regular plate) as these vehicles are typically driven using a dealer plate for which we are already charging a premium.

J. Detailers – Stat Class 82

1. Cleaning and Reconditioning
These are risks that complete detailed cleaning and reconditioning (fine painting and upholstery cleaning) of automobiles with no installation of equipment and no body and mechanical repairs. Rate as a service station with END 71 (Excluding Owned Automobiles).

2. Installations
These are risks operating under contract with an automobile dealer to install equipment options (CD players, navigation equipment) to new automobiles and no body or mechanical repairs. Rate as a service station with END 71 (Excluding Owned Automobiles).

For both types of operation described above:
Pickup and delivery of customer automobiles using the customer's plates or dealer plate is included.

K. Driveaway Service - Stat. Class 89

The Insured delivers customer vehicles using the Insured's own dealer plate. END 71 (Excluding Owned Automobiles) must be attached to the policy. Owned vehicles must be insured on POL 1 at full manual rates.

Examples of Driveaway Service:

a) The Insured delivers tractors from Northwest Territories to Alberta and uses his/her own dealer plate to do this.

b) The Insured picks up motor homes in the U.S. and takes them to a dealer in Northwest Territories who will sell them. The Insured uses his/her own dealer plate to do this.

L. Owned Automobiles

Vehicles owned by the insured (the garage) and used for pleasure and/or in connection with the business stated in the application and/or held for sale or demonstration and/or sold but not delivered.

Vehicles leased by or from a garage must be insured using POL l written in the name of the lessor with END 5 attached.

M. Parking Lot - Stat. Class 84

This is a risk engaged in the business of operating an open air parking lot which may include parking and moving of customer vehicles by employees, and/or washing and cleaning of customer vehicles. END 71 (Excluding Owned Automobiles) must be attached to the policy. Owned vehicles must be insured on POL 1 at full manual rates.

N. Repair Garage - Stat. Class 81
This is a risk engaged in repairing and servicing but not selling vehicles. Any garage performing engine, body or transmission repair along with incidental minor repair is classified as a repair garage. A salvage/junk yard without vehicle sales is classified as a repair garage. Possession of a dealer plate that is incidental to the operation of a repair garage is permissible.

O. Service Station - Stat. Class 82
This is a risk engaged in operating a refuelling station and/or service station providing any of these services:

- Selling, servicing and installation of incidental vehicle parts and accessories
- Lubrication
- Washing and detailing (including automatic wash)
- Minor repairs excluding body, engine or transmission
- Auto electric repairs
- Muffler installation and repairs
- Glass installation and repairs
- Sound equipment installation and service (including mobile phone systems)
- Tire installation and repairs

END 71 (Excluding Owned Automobiles) must be attached to the policy. Owned vehicles must be insured on POL 1 at full manual rates. Possession of a dealer plate that is incidental to the operation of a service station garage is permissible.

P. Shuttle Bus
A vehicle used to transport garage customers to or from the garage to facilitate the purchase, servicing or repair of the customers vehicle regardless of whether or not the customer is charged a fee for this service. Use of the vehicle to carry passengers for compensation for any other purpose is expressly excluded under POL 4. See Rule 629: Courtesy Cars and Shuttle Buses for rating.

Q. Staff Units
Staff is comprised of all owners, proprietors, active partners, employees and other persons (persons on contract) engaged in the business declared in item 3 of the application regardless of their driver's licence status. Drivers who are unlicensed or have a suspended licence are to be included in the staff count as well as those listed on END 78 (Reduction of Coverage for Named Persons).

When counting staff units:
a) Each owner, proprietor, active partner, full time employee and full time other person = 1 staff unit
b) Each part time employee, clerical staff and part time other person = 1/2 staff unit
c) Total a) and b) and, if necessary, round up to the next whole number

For example: 1 proprietor, 1 full time employee, 3 part time employees = 3 1/2 staff units which, when rounded up to the next whole number, will be 4 staff units.

END 76 (Additional Insured) must be used on automobile dealer and repair garage policies to provide coverage for persons other than active partners, proprietors and full time employees, who have been provided with a vehicle for their regular use.

> Inactive/Silent Partners
> Silent partners are those who do not participate in the management of the business and do not receive remuneration of any kind from the business. They are not counted in staff units.
>
> Example: An incorporated company requires three directors. Applicant and partner are incorporating a garage business. The lawyer who signs the incorporation papers becomes the third director. The lawyer is an inactive or silent partner.

R. Storage Garage - Stat. Class 85
This risk is engaged in the business of operating a storage/parking garage which may include parking and moving of customer vehicles by employees and/or washing and cleaning of customer vehicles. END 71 (Excluding Owned Automobiles) must be attached to the policy. Owned vehicles must be insured on POL 1 at full manual rates.

Possession of a dealer plate that is incidental to the operation of a storage garage is permissible.

S. Tow Truck
This is a vehicle designed for towing a vehicle. A tilt deck truck (a flatbed with a winch) designed to carry a single vehicle rather than towing it will be considered a tow truck.

If a tilt deck truck is towing another vehicle by means of a towbar or similar equipment, the 'Cargo Other' trailer charge (found in the Commercial Section of this manual) applies. If the vehicle is designed to carry more than 1 vehicle, it must be insured on POL 1 for Automobile Hauling.

T. Valet Parking - Stat. Class 85
This risk is engaged in the business of taking away, parking and returning customer vehicles at (for example) social or special events. This does not include risks that are operating as Storage Garage or Parking Lot. END 71 (Excluding Owned Automobiles) must be attached to the policy. Owned vehicles must be insured on POL 1 at full manual rates.

U. Vehicles
These include private passenger, commercial type vehicles including buses and recreational type vehicles.

Rule 602: Application

A. Application Types

1. Faxed Applications
Fully completed and signed current approved Standard Garage Application Forms submitted by fax are acceptable in lieu of original applications. These applications must be accompanied by the required Garage Rating / Underwriting Supplements. Where an original application has been submitted without signature, a signed and faxed copy of the application is acceptable to complete the signature requirement.

2. Computer Generated Application Forms
These application forms are acceptable but must be in the standard format approved by the applicable regulatory authority and must include all information that is required to be provided on the current approved Standard Garage Application Form.

The computerized application must be signed and dated by the Applicant as well as the Agent/Broker.

B. Completing the Application

When underwriting a garage policy, the **following is required:**

1. A fully completed and signed current approved Standard Garage Application Form showing the date and time coverage was bound. Under no circumstances may coverage be shown as effective prior to the date and time of completion of the application form; therefore, coverage may not be bound as of 12:01 a.m. on the date the application is signed. If there is any other insurance in force in respect of the risk, binding shall not be made effective before the expiry of that other insurance.

2. A fully completed and signed Facility Association Garage Rating / Underwriting Supplement attached to the Garage Application Form.

3. If the application form cannot be sent to the Servicing Carrier on the date on which coverage was effected, it must be sent the next working day.

4. The Servicing Carrier will normally issue the policy within 30 days of the effective date. If the Agent/Broker does not receive the policy and the full term liability card within that time, a further temporary liability card must be issued by the Agent/Broker and the Servicing Carrier must be contacted immediately to determine the status of the policy. The term of binding and of the temporary liability card is 30 days. The temporary liability card may not be amended to indicate a longer period.

5. The employee's/driver's authorization to enable the Servicing Carrier to obtain a driver record abstract where such authorization is required by law.

6. The Agent/Broker shall collect or assume responsibility for the full indicated premium
   OR
   Obtain a fully completed premium finance contract together with the full down payment required and promptly send that contract to the finance company office.

7. A copy of the valid registration of all owned plated vehicles not held for sale being insured, regardless of vehicle type or use, should accompany the application. If the valid registration cannot be submitted with the application, a copy of the registration is required within 30 days of binding coverage.

Where a copy of the valid registration is not provided, the following shall apply:

- Policy shall be issued with all vehicles at the correct premium.
- If any registration is not provided within 30 days from the date requested by the Servicing Carrier, the policy shall be cancelled by registered letter.
- If the missing registration is provided before the cancellation takes effect, the policy may be reinstated.
- Agent/Broker may submit a new application for the vehicle meeting the registration requirement.

C. Item 1 of the Application

The name appearing on the policy must be that of a legal entity i.e. an adult individual, limited company or partnership. The name of the business registered with the appropriate municipal, provincial or federal authority must be used.

If the Insured operates a location with both building and open lot exposure, each must be shown on a separate line of the application as a separate location.

D. Item 3 of the Application

Specify the principal business e.g. Automobile Dealer. Should the risk have other business in respect of which automobile insurance is to be provided, then it must be listed. Any business/operation not listed is not covered.

E. Applicant's Signature

The Applicant's signature shall be provided on the manual application form or the computerized application at the time of binding whenever possible. If the Applicant's signature cannot be obtained at the time of binding, the Servicing carrier shall allow the Agent/Broker 30 days to obtain a signature on the original application provided the Agent/Broker assumes responsibility for the full indicated premium. In the meantime, the Agent/Broker must send a copy of the completed but unsigned application to the Servicing Carrier. If a signed copy of the application is not received by the Servicing Carrier within the 30 day time period, the Servicing Carrier shall immediately cancel the policy by registered letter. The Agent/Broker shall be responsible for the full indicated earned premium for the time on risk.

Rule 603: Policy Term

Garage policies may only be issued for a term of one year. No six month policies are available.

Rule 604: Coverage Available

Unless otherwise stated, garage risks are written on POL 4 (Garage Automobile Policy), which provides Liability and Accident Benefits while owned, customer and non-owned vehicles are being operated.

Coverage for owned vehicles is only provided to Automobile Dealers and Repair Garages. Owned vehicles may also be covered for Collision, Comprehensive, Specified Perils and Specified Perils without Theft.

For risks other than Automobile Dealer and Repair Garage, END 71 (Excluding Owned Automobiles) must be attached to the policy and owned vehicles must be insured by means of POL 1 (Owner's Policy).

Legal Liability coverage for Collision and Specified Perils coverage to customer vehicles may also be provided.

If the Insured operates a location with both building and open lot exposure, each must be shown on the application. **Open Lot Pilferage – Owned Automobiles (END 74), Customer Automobiles (END 75 and END 77) are not available on policies written through Facility Association.**

A. Liability Limit

(Policies are required to provide at least the statutory minimum coverage applicable to the jurisdiction.)

Not more than $2,000,000 except:

- When required by Canadian or American federal or provincial statute, by regulation issued under authority thereof, or by municipal by-laws (but not by other local authorities such as school boards). The Liability limit may not exceed the amount required.

- Where the Insured is required to have limits higher than $2,000,000 but not exceeding $5,000,000 in order to obtain a contract of work or obtain employment and where failure to do so will result in loss of the contract or employment. The Insured will be required to provide documentation of the contract requirements or employment requirements for limits no higher than $5,000,000. This documentation is required at the time the higher limit is requested but not for subsequent renewal terms.

B. Accident Benefits

- As prescribed by statute

C. Physical Damage - Owned and Non-Owned Vehicles

All Perils coverage is not available on POL 4 (Garage Policy).

Physical damage coverage shall not be provided or continued for any vehicle valued at $1,000,000 or more.

1. Owned Vehicles

Coverage may only be provided where owned vehicles are not excluded e.g. END 71 (Excluding Owned Automobiles) has not been attached.

a) Collision - Owned Automobiles

Coverage is available for Automobile Dealers. Coverage may be restricted to operation by a named person (END 70) or specific vehicles (END 80).

For repair garages, Section C coverage may be provided by means of END 70 or END 80.

For all other garage risks END 71 must be attached to the policy and coverage for owned vehicles must be provided by a separate POL 1 (Owner's Policy).

If all owned vehicles including those held for sale are to be insured for Collision, the deductible will be a minimum of $1,000. Where END 70 (Named Chauffeur) or END 80 (Specified Owned Automobile Physical Damage Coverage) is being used, the deductibles are determined on a per vehicle basis in accordance with the section of the manual under which the vehicle is rated. Therefore, when using END 70 and 80, the minimum deductible under the Garage section does not apply.

b) Comprehensive / Specified Perils Coverage / Specified Perils Excluding Theft provides coverage for:

i) Automobiles at locations specified in Item 1 of the application

This coverage is to be written on an 80% co-insurance basis. Policies are not written on a monthly average basis. The required limit must be in line with the values shown in item 4 of the Garage Supplement - Vehicles Held for Sale.

Due to the co-insurance provision, it is important for the Agent/Broker and Insured to discuss this limit carefully.

One possible method of calculating the required limit is the maximum number of vehicles times the average value.

The deductible per occurrence will be determined as follows based on the 'Maximum Number' of 'Vehicles Held for Sale' in item 4 of the Garage Rating/Underwriting Supplement.

Number of Vehicles	Deductible
1 - 5 VEHICLES	1,000
6 - 10 VEHICLES	2,500
OVER 10 VEHICLES	5,000

Rating - Refer to Rule 624: Automobile Dealers

ii) Automobiles at newly acquired locations not in excess of the amount of the lowest limit of any stated location. The Servicing Carrier must be notified of new locations. Only locations in Northwest Territories may be insured under this policy.

iii) Not more than four automobiles at any location not used by the Insured in the business specified in item 3 of the application.

iv) Automobiles specified in END 80

2. Legal Liability for Damage to Customer Automobiles

Limits in excess of $5,000,000 must be referred to Facility Association Central Office.

a) Collision

The required limit is the value of the most expensive vehicle for which the insured will be responsible. The deductible for any one occurrence is 5% of the required limit subject to a minimum $500 deductible.

b) Specified Perils
The application must specify the maximum number of customer automobiles at each location and a limit of liability. The minimum required limit for each location must be the total value of all customer vehicles at that location.

Each location is subject to a 100% co-insurance clause based upon the number of vehicles at each location at the time of loss relative to the maximum number of customer vehicles stated in the application for that location.

Due to the co-insurance provision, it is important for the Agent/Broker and Insured to discuss this limit carefully.

One possible method of calculating the required limit is the maximum number of vehicles multiplied by the value of the most expensive vehicle. The Applicant has 5 customer vehicles; 4 are valued at $10,000 and 1 is valued at $16,000. The required limit would therefore be $80,000.

Rule 605: Minimum Deductibles

a) Owned Automobiles
Collision: $1,000.

Comprehensive/Specified Perils/Specified Perils Excluding Theft: $1,000.

b) Legal Liability For Customer Automobiles
Collision: 5% of the required limit rounded to the nearest $250, subject to a minimum deductible of $500.

Specified Perils Excluding Open Lot Pilferage: No deductible applicable.

c) Individually Rated Vehicles
These vehicles are subject to the minimum deductible requirements outlined in the section of the manual in which they are being rated.

d) Risks with Claims
Where garage operations have incurred claims, physical damage insurance shall be provided at the higher of the deductibles referred to above or the following minimum deductible amounts:

Number of automobile insurance claims under each coverage			Deductible amount applicable to the coverage under which the claims were made
In prior 12 months	In prior 36 months	In prior 60 months (fire and/or total theft)	
3	-	2	$5,000
-	3	-	$2,500
-	4	-	$5,000
-	5 or more	-	
		3 or more	5% of LPN (minimum deductible $5000) No coverage offered

Rule 606: Garage Endorsements

Changes to standard approved forms are not permitted.

Refer to Rule 638: Standard Endorsement Forms Applicable to Garage Automobile Policy (POL 4) for more information. The descriptions are brief and reference must be made to the actual wordings of these forms to ascertain the full provisions and restrictions.

Certain endorsement forms require one or more signatures. Where the required signatures are not obtained, the policy may be cancelled in accordance with the Statutory Conditions or issued without the endorsement and rerated accordingly.

Provided the endorsement form does not indicate the expiry date of the policy term, once an endorsement form has been signed, it need not be signed again on subsequent policy renewal terms.

The following endorsements are not available on policies written through Facility Association:

END 74 Open Lot Pilferage – Owned Automobiles

END 75 and END 77 Open Lot Pilferage – Customer Automobiles

Rule 607: Territory and Outside Northwest Territories Exposure

Policies may only be issued for those locations in a jurisdiction in which FA operates.

If vehicles are operated regularly i.e. more than 12 trips per year to or through more than one rating territory in Northwest Territories, the highest rated of those territories is to be used.

Outside Northwest Territories Exposure Surcharge

Any vehicle insured under the POL 4 (Garage Policy) and operated in the U.S. or outside Northwest Territories is subject to a surcharge.

This surcharge shall apply to all classes of vehicles where proof of insurance is required and/or where the vehicles are

used for business, commercial purposes or are carrying passengers.

NOTE: Where vehicles are operated in the U.S., Agents/Brokers must ask Insureds whether or not proof of insurance must be filed and, if so, in what amount.

The surcharge does not apply where the vehicle is used for personal use only and proof of insurance is not required.

The Insured must advise the Agent/Broker the percentage of the total mileage that the vehicle will be used outside Northwest Territories and the jurisdiction(s) into which the vehicle is and will be driven.

If this exposure is 5.0% or less of the total mileage, the surcharge shall be waived unless proof of insurance is required by authorities. In this case a 5% surcharge will apply to the Basic Garage Premium for Liability and Accident Benefits premiums.

Basic Garage Premium - Liability, Accident Benefits

For each percentage point of total mileage in another applicable Canadian jurisdiction or the U.S., surcharge 1% of the applicable premium.

For example:

Outside Northwest Territories Exposure	Applicable Surcharge
Up to 5% and proof of insurance required	5%
10%	10%
25%	25%
50%	50%

Basic Garage Premium - Physical Damage

For each percentage point of total mileage in another applicable Canadian jurisdiction or the U.S., surcharge .5% of the applicable premium.

For example:

Outside Northwest Territories Exposure	Applicable Surcharge
6%	3%
10%	5%
25%	12.5%
50%	25%

At the Servicing Carrier's discretion, a copy of fuel tax information, log books and/or other pertenent records may be required to verify mileage and travelled jurisdictions.

Rule 608: Proof of Insurance Where Notice of Cancellation or Deletion is Required

A. General Information

1. The Agent/Broker is authorized to issue proof of insurance on behalf of the Servicing Carrier in the form of the Servicing Carrier's standard certificate or a CSIO-approved Certificate of Insurance, with a notice of cancellation period not exceeding 15 days.

   a) If a notice of cancellation period exceeding 15 days is required, the Agent/Broker is to obtain approval from the Servicing Carrier prior to certificate issuance.

   b) Certificates must be issued only on a Described Automobiles basis. Should proof be required on a Blanket Basis, refer to Item #4 below.

   c) Copies of all certificates issued by the Agent/Broker shall be submitted to the Servicing Carrier within one (1) business day for acceptance and documentation.

   d) The Servicing Carrier is ultimately responsible for ensuring that all proof of insurance issued by the Agent/Broker is acceptable and reflects the limits of the policy. The Servicing Carrier will promptly reissue any certificate originally issued by the Agent/Broker, where indicated coverage differs from the policy or where the notice of cancellation period was not previously approved by Underwriting.

2. The Servicing Carrier is responsible for the completion of any non-standard certificates (i.e. certificates that are to be completed on a non-CSIO approved form), Out of Province, U.S. or Other filings.

   a) The Agent/Broker must specify to the Servicing Carrier if proof of insurance (e.g. a financial responsibility certificate) must be issued or filed with a Local, Provincial, Federal or U.S. authority.

   b) Where vehicles are operated in the U.S., Agents/Brokers must confirm with Insured's if proof of insurance is to be filed and, if so, in what amount.

3. If proof of insurance is issued by the Servicing Carrier, a copy must be supplied to the Agent/Broker for their records.

4. Proof of Insurance must only be issued on a 'Described Automobile' and/or 'Described Location' basis. Proof may not be issued or filed on a 'Blanket Basis' (i.e. without specifying the insured vehicles or garage locations), only if

the authority concerned permits no alternative. In that case, the Facility Association's form of 'Indemnification and Hold Harmless Agreement' must be fully completed and include the signatures of the Applicant and a witness. The completed form is to be kept on file with to the Servicing Carrier.

5. Parties requiring proof cannot be added as additional named Insureds on the policy. The certificate showing proof of insurance guarantees to the party that the vehicle is insured. This is the full extent of the guarantee.

6. Should the Servicing Carrier have any concern with the coverages or limits being guaranteed when asked to use a certificate prescribed by the organization or authority with whom the certificate is being filed, the Servicing Carrier should contact Facility Association Head Office.

B. Currency Differential Surcharge

Whenever proof of insurance is required by U.S. authorities, a currency differential surcharge is added to the Liability premium to provide for the potential additional loss arising from the payment of a claim in U.S. dollars.

The currency differential is the rate of exchange being charged for the U.S. dollar, to the nearest cent, as at the date the premium is calculated by the Servicing Carrier for policy issuance. The Servicing Carrier shall use the Bank of Canada closing rate from the previous published day.

The currency differential surcharge is:

- Applied only to the Liability premium
- Has no minimum surcharge applicable.
- Additional to but not compounded on the Outside Northwest Territories exposure surcharge (See Rule 607: Territory and Outside Northwest Territories Exposure).
- Additional to the Servicing Carrier's fee for filing proof of insurance.
- Payable only when proof of insurance is required by U.S. authorities.
- Subject to a minimum of $50 per policy term for the combined dollar value of the currency differential surcharge and the Outside Northwest Territories exposure surcharge.

Sample Calculation:

Rate of exchange for U.S. dollar is 1.3085 Canadian

Therefore the currency differential is 0.31

Outside Northwest Territories exposure surcharge is 25% (.25 factor)

Currency differential surcharge is 0.31 X .25 = .0775

Liability premium	$1,000
Outside NWT exposure surcharge	.25
Currency differential surcharge	.0775
Base premium	$1,000
Outside NWT exposure $1,000 X .25	$250
Currency differential $1,000 X .0775= 77.50	$78
Total Liability premium	$1,328

C. Renewal or Offer to Renew

If a renewal or offer to renew is issued where proof of insurance has been issued or filed and the renewal is not required, the Servicing Carrier must be notified in sufficient time to file a notice of cancellation in accordance with the applicable authority's requirements. Otherwise, the Agent/Broker/Insured shall be responsible for time on risk charges.

D. Policy Cancellation

1. Registered Letter

Where proof of insurance has been issued or filed and the policy is to be cancelled, the cancellation of coverages to which the proof of insurance relates shall be processed in accordance with the Statutory Conditions.

The notice of cancellation for the authority concerned must be issued on the same day as the notice of cancellation to the Insured. However, as a result of the authority's requirements, the effective date of cancellation may be different.

2. Insured's Request

Where proof of insurance has been issued or filed, and the policy is to be cancelled, the cancellation of coverages to which the proof of insurance relates shall be processed after taking into consideration the period of notice required by the authority.
The effective date of cancellation shall be the same for both the Insured and the authority concerned.

3. Filing Liability Limits

The filing should always be made for the limit required by law even if the policy actually shows a higher limit. Where filings are required in multiple jurisdictions, the filing should be made showing only the limits required in that jurisdiction. The policy should be written with the lowest limits necessary to meet all requirements.

4. Processing Fees for Filings

Please contact your Servicing Carrier for a schedule of fees which will be charged on a 100% cost recovery basis.

Any charge required by the authority concerned shall be in addition to, and separate from, the processing fees.

Rule 609: Excluded Uses, Automobiles and Drivers

A. Excluded Uses

- Renting or leasing to others (either short term rental or long term leasing)
- Carriage of passengers or goods for compensation
- Others as described in the POL 4 (Garage Automobile Policy) wording

B. Excluded Automobiles

- Vehicles owned in connection with, or used for the purpose of any business not described in item 3 of the application
- Vehicles owned by the Insured which are designed for racing purposes
- Vehicles provided for the regular use of persons other than active partners and fulltime employees. On automobile dealer policies, coverage may be extended to these vehicles from the inventory of vehicles held for sale (not regular plated) by adding END 76 (Additional Insured), which provides insurance for vehicles that are supplied for the regular or frequent use of specified persons who are not active partners or full time employees.
- Vehicles designed for bulk transportation of petroleum products or other materials while being used for such purposes.
- Vehicles designed for the transportation of other vehicles, but tow trucks shall not be deemed to be designed for such purposes.

C. Excluded Drivers

The following provisions apply in the event of the suspension, cancellation or lapse of an operator's licence. These provisions apply whether END 78 is being added to the policy at the request of the Insured or by the Servicing Carrier because of the above mentioned circumstances.

1. If there is no other driver on the garage policy

a) An application for insurance shall be declined by the Agent/Broker.

b) If the situation is discovered after the policy has been issued, the Servicing Carrier shall cancel the policy by registered letter in accordance with the Statutory Conditions.

c) The time on risk charge for the period to expiration of the notice of termination will be pro rata of the premium applicable to the risk as submitted.

d) If the situation is discovered as a result of enquiries prior to the renewal date, the Servicing Carrier shall issue a notice of non-renewal.

2. If there is another licensed driver on the garage policy
(It is assumed that the person concerned will not drive without a valid licence.)

a) The Servicing Carrier shall issue END 78 (Reduction of Coverage as Respects Operation by Named Person) restricting coverage to mandatory minimum coverage and excluding physical damage where provided, for that person.

b) If that person being a driver affected the rating of the insurance, the insurance shall be re-rated to remove that person as a driver and any convictions involving that driver prior to issuance of END 78 shall not be taken into account in rating. If the driver has a 'driving while suspended' conviction, all accidents and convictions shall be taken into consideration for the rating and the END 78 shall be deleted.

D. Unsigned END 78 (Reduction of Coverage as Respects Operation by Named Person)

If END 78 is not completed, signed and returned within 30 days of endorsement issuance, END 78 shall be deleted and the policy shall be re-rated as though there was no END 78.

Rule 610: Claims

Every accident, loss or claim that comes to the knowledge of the Agent/Broker in regard to Facility Association policies must immediately be reported in the manner prescribed by the Servicing Carrier.

Losses involving collision with animals, both wild and domestic, shall be paid under Comprehensive coverage. If the policy does not provide Comprehensive coverage but does provide Collision coverage, the loss shall be paid under Collision coverage and be regarded as not at fault.

Rule 611: Renewals

A. Renewal processing

If the renewal involves a vehicle for which proof of insurance has been filed or is required, refer to Rule 608: Proof of Insurance.

Prior to the expiry date of the policy, the Servicing Carrier shall ask the Agent/Broker to have a new Garage Rating / Underwriting Supplement completed and signed to update the information on record for the upcoming renewal term. Such a request shall be made well in advance of the expiry date because of the need to issue the renewal policy before the insurance expires.

The renewal will not be issued unless and until the properly completed and signed Garage Rating / Underwriting Supplement has been returned.
NOTE: Renewals shall only be offered for annual terms.

A driver record abstract must be obtained for those risks where rating is dependent upon driving history. These must be ordered on all drivers prior to every renewal.

Before releasing any renewal documents, the Agent/Broker must collect or assume responsibility for the full renewal premium. If the Servicing Carrier is unable to issue renewals in the required time period, the Agent/Broker must issue a temporary liability card and collect a downpayment based on the estimated annual premium for the upcoming renewal term.
OR
Obtain a fully completed premium finance contract together with the full downpayment required and promptly send that contract to the premium finance company.

Once a renewal or offer to renew has been processed, and accepted by the Insured, if the Servicing Carrier receives notice of an at fault loss that occurred prior to the renewal's effective date, the Servicing Carrier shall amend the renewal rating accordingly.

NOTE: Any risk where abusive or threatening behaviour of the Insured/Applicant/Driver within the previous 3 years has created a safety concern for Facility Association staff, Servicing Carrier staff or a representative acting on behalf of either and circumstances have been reported to police shall be non-renewed.

B. Direct Bill Renewals

Servicing Carrier Responsibilities

1. For each policy an offer to renew shall be issued by the Servicing Carrier. The offer to renew must reach the Insured's last known address no later than 30 days prior to the policy's current expiry date.

2. The payment due date must be clearly indicated on the offer to renew and must be the same as the policy's current expiry date.

3. If the required premium is received by the Servicing Carrier no later than 15 days after the payment due date, the Servicing Carrier shall promptly issue the appropriate renewal documents to the Insured.

4. If the required payment is not received by the Servicing Carrier within 15 days of the payment due date, the policy will be treated as though it has expired and the Servicing Carrier shall advise the Agent/Broker accordingly within the following 10 days.

5. The renewal documents must not be released by the Servicing Carrier until the full premium is received or the required first payment is received on time by the Servicing Carrier (by first payment due date if a deferred premium payment plan is available). If this rule is followed, neither the Carrier nor the Agent/Broker incurs any responsibility for the premium. If the Servicing Carrier follows any other unauthorized procedure, the Servicing Carrier will be responsible for the earned premium for the time on risk calculated on a pro rata basis and will be required to stop offering a Direct Bill option.

C. Renewal Not Accepted

If a renewal or offer to renew is issued where proof of insurance has been issued or filed and the renewal is not required, the Servicing Carrier must be notified in sufficient time to file a notice of cancellation in accordance with the applicable authority's requirements. Otherwise, the Agent/Broker/Insured shall be responsible for time on risk charges.

If the renewal is not accepted by the Insured, the Agent/Broker must submit one of the following acceptable evidence of renewal refusal to the Servicing Carrier:

a) Return all the renewal documents (including liability cards) to the Servicing Carrier;

OR

b) Written confirmation that the renewal has been returned complete with liability cards to the Agent/Broker AND that the documents were destroyed in the Agent/Broker's office;

OR

c) Provide a signed (i.e. written, electronic or auto signature) request from the Insured to cancel the policy effective the renewal date.

If the evidence of renewal refusal is received by the Servicing Carrier within 15 days of the renewal's effective date, a full refund shall be credited to the Agent's/Broker's Facility Association account. If evidence of renewal refusal is not received within 15 days, the renewal shall be cancelled on a pro rata basis effective the date it is received by the Servicing Carrier. The Agent/Broker shall be responsible for earned premium or minimum retained premium whichever is greater.

Renewals where acceptable evidence of refusal has been submitted to the Servicing Carrier for cancellation may not be reissued unless the Servicing Carrier received instructions no later than the renewal's effective date and the Agent/Broker collects or assumes responsibility for the full premium as outline above.

If the renewal date has passed and the insurance is again required, there must be a new application and a new policy issued.

Rule 612: Midterm Changes

Changes to drivers, vehicles, dealer plates, locations etc. must be reported in writing (showing the effective date and time) to the Servicing Carrier at the time of the change and the appropriate endorsements will be issued.

1. Physical Damage

Once chosen, physical damage limits may not be reduced during the policy term.

For example:
The Insured chooses a limit of $65,000 for Legal Liability on Customer Vehicles. A month later the limit is increased to $85,000 and the Servicing Carrier processes the endorsement. The next month, the Insured wants to reduce the limit back down to $65,000. The Insured must wait until renewal date to have the limit reduced.

2. Binding Coverage – Policy Changes
Before binding coverage, the Agent/Broker must collect or assume responsibility for any indicated additional premium. For policies requiring Proof of Insurance, refer to Rule 608.

a) The Agent's/Broker's procedure for reporting changes to the Servicing Carrier must be acceptable to the Carrier. The request for change must be made in writing and specify the effective date and the effective time.

b) Faxed or mailed policy change requests are acceptable.

c) If the policy change request cannot be sent to the Servicing Carrier on the date the Insured makes the request, it must be sent to the Servicing Carrier on the next working day.

d) The Servicing Carrier shall normally issue any required policy change, updated Certificate of Insurance (if required) and permanent liability card (if required) within 30 days of the effective date of the change.

e) Coverage may not be shown as effective prior to the date and time that the request was received by the Agent/Broker from the Insured, except when contractual coverage exists automatically under the policy and notice is given within the time permitted. A permissible policy change is in effect as of the time and date requested.

3. Changes Not to be Processed
A change to a policy shall not be processed if the change is substantial e.g. the Insured is covered under a POL 4 (Garage Automobile Policy) and now requires a POL 1 (Owner's Policy) instead. A new policy may be necessary. If in doubt, the Agent/Broker should contact the Servicing Carrier for direction. If a new policy is required, a new application must be submitted. The existing policy shall be cancelled pro rata.

4. Rates to be used
- Rates in effect at the start of the policy period
- Calculated pro rata by using the Day Table

5. Minimum Premiums for Midterm Changes
A minimum additional premium of $5 shall be charged for any transaction that includes one or more of the following, regardless of the period of insurance:

- Addition of coverage or location
- Increase of Liability limit
- Increase of limit on owned or customer automobiles

Any additional premium of less than $5 may be waived by the Servicing Carrier unless mentioned above. Return premiums may not be waived.

When there are frequent policy changes requested by the Insured, there will be a $50 charge for each such transaction in excess of 2 in a 30 day period or more than 12 in a 12 month period.

Rule 613: Rating / Underwriting Supplement

The Garage Rating / Underwriting Supplement is designed to obtain information that is not requested in the garage application. If the additional information provided by the Supplement does not fully explain the risk to be written, the problematic points must be discussed with the Agent/Broker/Insured. Some of the information provided by the supplement can be verified when the driver record abstracts, previous insurance history, inspection reports and vehicle plate search reports (where available) are obtained.

The signed Garage Rating / Underwriting Supplement must accompany every new garage application. If there is no supplement on an existing policy, one must be obtained on the next renewal. A signed updated supplement must be obtained prior to each renewal.

Rule 614: Reports

A. Driver Record Abstracts
The Servicing Carrier is required to order Driver Record Abstracts (MVRs) on all listed drivers (listed under question 2a. and b. of the Supplement) at the beginning of each policy term.

Driver record abstracts must be obtained from the appropriate government department in each Canadian or U.S. jurisdiction in which the driver has been licensed in the previous three years.

B. Previous Insurance History
This may take the form of an electronic report or a letter from the previous carrier. It must be ordered by the Servicing Carrier on the garage risk itself and on the principal operator of every owned vehicle for which a separate premium is being charged. In lieu of an electronic report or letter, a phone call to the prior insurance company to confirm insurance history is acceptable. The Servicing Carrier's file must be clearly documented with details of the phone call.

C. Inspection Reports
An underwriting report (Sentinel, Equifax, IAO etc.) must be ordered by the Servicing Carrier on every new garage risk. If the information in the underwriting report is not consistent with the information in the Garage Rating/ Underwriting Supplement or the garage application, the Agent/Broker, Insured and underwriting report company must be queried to resolve the inconsistency. In the event that the inconsistency cannot be resolved the matter must be referred to Facility Association Central Office.

D. Vehicle Plate Search Report
In some jurisdictions it is possible to order a report which provides a list of all vehicle plates belonging to an individual or business. In addition, the list may include vehicles leased by the Insured to other and vehicles leased to the Insured.

Where the report indicates that plates are lost, stolen or returned or the Insured can provide proof of such a situation, no charge will be made for those plates. The circumstances must be clearly documented in the Servicing Carrier's file. Where available this report must be ordered by the Servicing Carrier on every new garage risk and at each renewal.
NOTE:
Where it is possible to order both an inspection report and a vehicle plate search report, the vehicle plate search report must be ordered. It is not necessary to order both. In those circumstances where both reports are necessary to properly assess the risk, both reports may be ordered.

If the information received in the Inspection Report or Vehicle Plate Search Report is different from that reported on the application, to the extent that the premium requires amendment, the policy shall be issued at the revised premium and coverage or the Servicing Carrier shall promptly issue a correcting policy change.

Rule 615: Premiums

A. Minimum Policy Premium and Minimum Retained Premium

The minimum premium for a policy term is $250, subject to the minimum retained premium of $250 in the event of cancellation midterm.

B. Premium Rounding

The premium for each coverage shall be rounded to the nearest whole dollar. A premium that includes 50 cents or more shall be rounded up to the next whole dollar ($46.56 shall be rounded up to $47.00 and $46.44 shall be rounded down to $46.00.)

This applies to all premium transactions, including refunds except where the policy is cancelled by registered letter at the request of the Agent/Broker or by the Servicing Carrier. In that event, the return premium shall always be rounded up to the next whole dollar ($45.10 shall be rounded up to $46.00).

C. Premium Quotations

The Agent/Broker is responsible for calculating premiums in accordance with this manual. Where there is any doubt on the matter the Servicing Carrier will be pleased to assist, but the Servicing Carrier shall not make premium quotations except where the manual does not provide for the particular coverage required.

The Servicing Carrier shall require clarification from the Agent/Broker if the information on the application contradicts the quoted premium.

D. Rating Example

Insurance is required for the operator of a garage (automobile dealer), the spouse who is a part time bookkeeper and two children who are not involved in the business (24 year old son with 4 speeding convictions and a 16 year old daughter with a clear record). There is one owned vehicle and one dealer plate.

Since the spouse is only a part time employee and the son and daughter are not involved in the business, END 76 naming the spouse, son and daughter must be attached.
The owned vehicle is individually rated at Class 03 with the spouse as principal operator (more than two other drivers other than Class 06.) plus the Class 06 premium including the appropriate conviction surcharge.

The garage owner will be assigned to and rated as principal operator of the dealer plate. Under the POL 4 (Garage Automobile Policy), there are 1 ½ staff units so 2 staff unit rates are charged. The garage premium is the staff unit rate plus the rate for the owned automobile and the dealer plate.

For statistical purposes, the total policy premium is reported as Class 86. The garage commission rate is applicable to all premiums. The premium field on END 76 will show 'included'. The endorsement field on the declaration page will show 'included'.

Rule 616: Cancellations

Midterm Cancellation - Effective Date

1. Agent/Broker or Servicing Carrier within 30 days

If the request for midterm cancellation is received by the Agent/Broker (or Servicing Carrier if received directly from the Insured) within 30 days of the date the cancellation is to be effected, and no effective time is requested, the cancellation shall take effect at 12:01 a.m. on the date it was requested to be effective. In the event that the cancellation was specifically requested to be effective at a time other than 12:01 a.m., the cancellation shall be effected at 12:01 a.m. the following day.

For example: The Insured requests cancellation of the policy to be effective August 5. The cancellation request is received by the Agent/Broker on August 20. The Servicing Carrier shall cancel the policy effective 12:01 a.m. August 5. If the Insured requested cancellation to be effective at 3:40 p.m. on August 5, the Servicing Carrier shall cancel the policy effective 12:01 a.m. on August 6.

NOTE: For flat cancellations of renewals, refer to Rule 617:4.

2. Received by Agent/Broker or Servicing Carrier after 30 days

If the request for cancellation is received by the Agent/Broker (or Servicing Carrier if received directly from the Insured) more than 30 days after the date the cancellation was requested to be effected, the cancellation shall take effect at 12:01 a.m. on the date that the cancellation request is received by the Agent/Broker (or Servicing Carrier if received directly from the Insured).

For example: The Insured requests cancellation of the policy to be effective September 5. The cancellation request is received by the Agent/Broker on October 10. The Servicing Carrier shall cancel the policy effective 12:01 a.m. October 10.

3. **Received by Servicing Carrier after 30 days and business sold**
   In the event that the business has been sold, and a copy of the bill of sale, satisfactory to the Servicing Carrier, is produced, the policy shall be cancelled the day after the business is sold regardless of what that date might be.
4. **Coverage placed in Voluntary Market**
   In the event the Insured has placed coverage through the voluntary market, upon receipt of a copy of the replacing policy application, the Servicing Carrier shall cancel the policy effective the date that the replacement coverage took effect.

Servicing Carriers shall proceed with cancellation as outlined in points 1 or 2 unless the Servicing Carrier is aware or is made aware that the circumstances outlined in points 3 or 4 exist.

5. **Policy is Financed Through a Premium Finance Company**
   If a return premium is payable on a policy financed with a premium finance company, the gross refund is to be sent directly to the premium finance company regardless of the reason for cancellation. The Agent's/Broker's account shall be debited with the amount of the premium refund sent to the premium finance company.

6. **Proof of Insurance has been filed**
   Where proof of insurance has been filed, refer to Rule 608: Proof of Insurance.

Rule 617: Cancellation Procedures

1. Cancellation at the request of the Insured or Premium Finance Company – Broker Bill & Direct Bill

Cancellation requested by the Insured or premium finance company under power of attorney must be made in writing in a format suitable to the Servicing Carrier.

Facility Association shall accept faxed signed and dated cancellation requests.

Cancellation of risks being placed in the voluntary market are calculated on a pro rata basis using the Day Table subject to the applicable minimum retained premium.

If the policy is on Broker Bill, the Servicing Carrier shall credit the Agent's/Broker's account with the unearned premium refundable unless the premium is financed through a premium finance company.

2. Cancellation at the request of the Agent/Broker – Broker Bill

When additional premium cannot be collected on original quote
If the Agent/Broker cannot collect the additional premium arising from an increase to the premium originally quoted for new business:

a) The Agent/Broker must advise the Servicing Carrier of the amount of premium collected and request that a notice of cancellation be issued to the Insured

OR

b) The Agent/Broker must have the policy signed off. Facility Association shall accept faxed signed cancellation requests.

If the Agent/Broker reports non-payment of the additional premium within 30 days of receiving notice of those increases, the earned premium for cancellation shall be calculated pro rata on the Agent's/Broker's originally quoted premium. Otherwise, the earned premium shall be calculated pro rata on the revised premium. If a subsequent application is submitted by the same Agent/Broker to the same Servicing Carrier for substantially the same risk within 30 days of the effective date of cancellation of the first policy and, the Agent/Broker reports non-payment of additional premium, the earned premium shall be calculated pro rata on the revised premium.

Note: For policies for which premium is paid directly to the Servicing Carrier and the Carrier initiates cancellation the words 'Agent/Broker' will be read to mean Servicing Carrier.

When outstanding premium cannot be collected in all other cases

Agent/Broker Responsibilities
If cancellation of a policy is requested by the Agent/Broker due to inability to collect the full policy/renewal premium or a subsequent additional premium, the Agent/Broker will be responsible for the time on risk charge which will be pro rata of the full premium.

The Agent/Broker must advise the Servicing Carrier of the amount of premium collected and request that a notice of cancellation be issued to the Insured.

Servicing Carrier Responsibilities
The Servicing Carrier shall promptly issue a registered notice of cancellation in accordance with the Statutory Conditions. The earned premium for cancellation shall be calculated pro rata on the full term premium at the time of cancellation.

When the Servicing Carrier issues a registered letter of cancellation, any unearned premium shall be refunded directly to the Insured (unless the policy is financed through a premium finance company) and the Agent's/Broker's account shall be

debited for the amount of the refund and credited for the unearned premium.

3. Cancellation of Late Issued Renewals

If the Servicing Carrier is unable to issue renewals in the required time period, the Agent/Broker must issue a temporary liability card to the Insured and collect a downpayment based on the estimated annual premium for the upcoming renewal term.

Once the Renewal is issued

If the Insured does not accept the renewal premium, the Agent/Broker shall advise the Servicing Carrier of the amount of premium collected and request that notice of cancellation be issued to the Insured or shall have the Insured sign off the policy.

The Servicing Carrier shall then issue a registered letter of cancellation in accordance with the Statutory Conditions or issue the necessary cancellation documents. The earned premium shall be calculated pro rata on the previous term premium.

4. Flat Cancellation

New Policy

Flat cancellation of a new policy is not allowed except as provided under Rule 617:5. Flat Cancellation Exceptions.

Additional Premium Policy Change

Flat cancellation of an additional premium policy change is not allowed.

Renewal

If evidence of renewal refusal is supplied by the Agent/Broker (per Rule 611) is received by the Servicing Carrier within 15 days of the renewal's effective date, a full refund shall be credited to the Agent's/Broker's Facility Association account. If evidence of renewal refusal is not received within 15 days, the renewal shall be cancelled on a pro rata basis effective the date it is received by the Servicing Carrier and the Agent/Broker shall be responsible for the earned premium. A written request acceptable to the Servicing Carrier, for cancellation effective renewal date shall be accepted in lieu of of evidence of renewal refusal.

5. Flat Cancellation Exceptions

1. Any policy returned to the Servicing Carrier complete with liability cards, prior to the effective date of the policy, may be cancelled flat.

2. Any policy returned to the Agent/Broker complete with liability cards and destroyed in the Agent/Broker's office, with written confirmation from the Agent/Broker provided to the Servicing Carrier, prior to the effective date of the policy, may be cancelled flat.

3. If a cheque or electronic payment received for a new policy or renewal premium or, for the first installment thereof is not honoured by the financial institution, flat cancellation shall be allowed to the Agent/Broker provided that:

   a. The cheque was dated and issued on or before the effective date of the policy period concerned or the electronic payment was made on or before the effective date of the policy period concerned; and

   b. The cheque was immediately deposited; and

   c. In the case of a first installment, the amount of the cheque or electronic payment was sufficient to meet the Servicing Carrier's requirement or if financed under a contract with a premium finance company the full down payment required under the terms of the contract;
   And

   d. The return of the cheque by the financial institution or dishonour of the electronic payment is promptly reported to the Servicing Carrier. A copy of the cheque (front and back) or copy of the dishonour notice must be provided to the Servicing Carrier.

   However, on the registered letter of cancellation to the Insured, the Servicing Carrier shall request payment of the full pro rata time on risk charge.

6. Cancellation initiated by the Servicing Carrier

If premiums are paid directly to the Servicing Carrier, the Servicing Carrier may cancel an insurance policy for non-payment of premium. The earned premium shall be calculated pro rata.

The Servicing Carrier may not otherwise cancel an insurance policy unless approval of such action is contained in the Garage Section of the manual or is obtained in the manner prescribed by the Facility Association's Board of Directors.

7. Refund Calculation

a. Insured's Request

For a policy cancellation requested by or on behalf of the Insured (e.g. requested by a premium finance company), the premium refund shall be calculated in accordance with the Short Term Table, unless a pro rata cancellation is being allowed because the risk is being placed in the voluntary market.

b. Any Other Reason Where the policy is being cancelled for any other reason (e.g. by registered letter), the premium refund shall be calculated on a pro rata basis using the Day Table.

Rule 618: Time on Risk Tables

A. Pro Rata

Calculation for Endorsements and Cancellations

Using the Day Table on the next page:

1. Determine the factor that corresponds to the policy's expiry month and day. For example March 26 is .233. Express the policy's expiry date in a decimal format by combining the year and the factor. March 26, 1999 would become 1999.233.

2. Determine the factor that corresponds to the effective date of the policy change or cancellation and express that date in a decimal format. If the effective date of policy change or cancellation is November 20, 1998 that would be expressed as 1998.888. Note that if the effective date of change or cancellation is February 29, it should be treated as February 28.

3. Subtract the second number from the first.

Policy expiry date	1999.233
Policy change/cancellation date	1998.888
Refund/change factor	.345

4. For a policy cancellation, the refund is calculated by multiplying the policy premium as of the cancellation date by the refund/change factor. The policy premium is the full term premium for the coverage in force at the time of cancellation. Minimum retained premium must be taken into consideration.

5. For a policy change, the additional/return premium is obtained by multiplying the full term premium for the change by the refund/change factor.

B. (Pro Rata) Day Table

January			February			March			April			May			June		
Day of month	Factor	Day of year	Day of month	Factor	Day of year	Day of month	Factor	Day of year	Day of month	Factor	Day of year	Day of month	Factor	Day of year	Day of month	Factor	Day of year
1	.003	1	1	.088	32	1	.164	60	1	.249	91	1	.332	121	1	.416	152
2	.005	2	2	.090	33	2	.167	61	2	.252	92	2	.334	122	2	.419	153
3	.008	3	3	.093	34	3	.170	62	3	.255	93	3	.337	123	3	.422	154
4	.011	4	4	.096	35	4	.173	63	4	.258	94	4	.340	124	4	.425	155
5	.014	5	5	.099	36	5	.175	64	5	.260	95	5	.342	125	5	.427	156
6	.016	6	6	.101	37	6	.178	65	6	.263	96	6	.345	126	6	.430	157
7	.019	7	7	.104	38	7	.181	66	7	.266	97	7	.348	127	7	.433	158
8	.022	8	8	.107	39	8	.184	67	8	.268	98	8	.351	128	8	.436	159
9	.025	9	9	.110	40	9	.186	68	9	.271	99	9	.353	129	9	.438	160
10	.027	10	10	.112	41	10	.189	69	10	.274	100	10	.356	130	10	.441	161
11	.030	11	11	.115	42	11	.192	70	11	.277	101	11	.359	131	11	.444	162
12	.033	12	12	.118	43	12	.195	71	12	.279	102	12	.362	132	12	.447	163
13	.036	13	13	.121	44	13	.197	72	13	.282	103	13	.364	133	13	.449	164
14	.038	14	14	.123	45	14	.200	73	14	.285	104	14	.367	134	14	.452	165
15	.041	15	15	.126	46	15	.203	74	15	.288	105	15	.370	135	15	.455	166
16	.044	16	16	.129	47	16	.205	75	16	.290	106	16	.373	136	16	.458	167
17	.047	17	17	.132	48	17	.208	76	17	.293	107	17	.375	137	17	.460	168
18	.049	18	18	.134	49	18	.211	77	18	.296	108	18	.378	138	18	.463	169
19	.052	19	19	.137	50	19	.214	78	19	.299	109	19	.381	139	19	.466	170
20	.055	20	20	.140	51	20	.216	79	20	.301	110	20	.384	140	20	.468	171
21	.058	21	21	.142	52	21	.219	80	21	.304	111	21	.386	141	21	.471	172
22	.060	22	22	.145	53	22	.222	81	22	.307	112	22	.389	142	22	.474	173
23	.063	23	23	.148	54	23	.225	82	23	.310	113	23	.392	143	23	.477	174
24	.066	24	24	.151	55	24	.227	83	24	.312	114	24	.395	144	24	.479	175
25	.068	25	25	.153	56	25	.230	84	25	.315	115	25	.397	145	25	.482	176
26	.071	26	26	.156	57	26	.233	85	26	.318	116	26	.400	146	26	.485	177
27	.074	27	27	.159	58	27	.236	86	27	.321	117	27	.403	147	27	.488	178
28	.077	28	28	.162	59	28	.238	87	28	.323	118	28	.405	148	28	.490	179
29	.079	29				29	.241	88	29	.326	119	29	.408	149	29	.493	180
30	.082	30				30	.244	89	30	.329	120	30	.411	150	30	.496	181
31	.085	31				31	.247	90				31	.414	151			

July			August			September			October			November			December		
Day of month	Factor	Day of year	Day of month	Factor	Day of year	Day of month	Factor	Day of year	Day of month	Factor	Day of year	Day of month	Factor	Day of year	Day of month	Factor	Day of year
1	.499	182	1	.584	213	1	.668	244	1	.751	274	1	.836	305	1	.918	335
2	.501	183	2	.586	214	2	.671	245	2	.753	275	2	.838	306	2	.921	336
3	.504	184	3	.589	215	3	.674	246	3	.756	276	3	.841	307	3	.923	337
4	.507	185	4	.592	216	4	.677	247	4	.759	277	4	.844	308	4	.926	338
5	.510	186	5	.595	217	5	.679	248	5	.762	278	5	.847	309	5	.929	339
6	.512	187	6	.597	218	6	.682	249	6	.764	279	6	.849	310	6	.932	340
7	.515	188	7	.600	219	7	.685	250	7	.767	280	7	.852	311	7	.934	341
8	.518	189	8	.603	220	8	.688	251	8	.770	281	8	.855	312	8	.937	342
9	.521	190	9	.605	221	9	.690	252	9	.773	282	9	.858	313	9	.940	343
10	.523	191	10	.608	222	10	.693	253	10	.775	283	10	.860	314	10	.942	344
11	.526	192	11	.611	223	11	.696	254	11	.778	284	11	.863	315	11	.945	345
12	.529	193	12	.614	224	12	.699	255	12	.781	285	12	.866	316	12	.948	346
13	.532	194	13	.616	225	13	.701	256	13	.784	286	13	.868	317	13	.951	347
14	.534	195	14	.619	226	14	.704	257	14	.786	287	14	.871	318	14	.953	348
15	.537	196	15	.622	227	15	.707	258	15	.789	288	15	.874	319	15	.956	349
16	.540	197	16	.625	228	16	.710	259	16	.792	289	16	.877	320	16	.959	350
17	.542	198	17	.627	229	17	.712	260	17	.795	290	17	.879	321	17	.962	351
18	.545	199	18	.630	230	18	.715	261	18	.797	291	18	.882	322	18	.964	352
19	.548	200	19	.633	231	19	.718	262	19	.800	292	19	.885	323	19	.967	353
20	.551	201	20	.636	232	20	.721	263	20	.803	293	20	.888	324	20	.970	354
21	.553	202	21	.638	233	21	.723	264	21	.805	294	21	.890	325	21	.973	355
22	.556	203	22	.641	234	22	.726	265	22	.808	295	22	.893	326	22	.975	356
23	.559	204	23	.644	235	23	.729	266	23	.811	296	23	.896	327	23	.978	357
24	.562	205	24	.647	236	24	.732	267	24	.814	297	24	.899	328	24	.981	358
25	.564	206	25	.649	237	25	.734	268	25	.816	298	25	.901	329	25	.984	359
26	.567	207	26	.652	238	26	.737	269	26	.819	299	26	.904	330	26	.986	360
27	.570	208	27	.655	239	27	.740	270	27	.822	300	27	.907	331	27	.989	361
28	.573	209	28	.658	240	28	.742	271	28	.825	301	28	.910	332	28	.992	362
29	.575	210	29	.660	241	29	.745	272	29	.827	302	29	.912	333	29	.995	363
30	.578	211	30	.663	242	30	.748	273	30	.830	303	30	.915	334	30	.997	364
31	.581	212	31	.666	243				31	.833	304				31	1.000	365

C. Short Term Tables

Cancellation requested by or on behalf of Insured

1. Referring to the Day Table, calculate the number of days the policy has been in force.

2. Referring to the Short Term Table, determine the 'percentage of premium'.

3. Subtract that percentage from 100% to determine the 'refund percentage'.

4. Apply the refund percentage to the full term policy premium as at the cancellation date. Minimum retained premium must be taken into consideration.

SHORT TERM TABLE No. 1

ANNUAL POLICIES

Days in force	% of Premium	Days in force	% of Premium
1-3	8	181-184	55
4-7	9	185-188	56
8-11	10	189-192	57
12-15	11	193-195	58
16-19	12	196-199	59
20-23	13	200-203	60
24-26	14	204-207	61
27-30	15	208-211	62
31-34	16	212-215	63
35-38	17	216-219	64
39-42	18	220-222	65
43-46	19	223-226	66
47-49	20	227-230	67
50-53	21	231-234	68
54-57	22	235-238	69
58-61	23	239-242	70
62-65	24	243-245	71
66-69	25	246-249	72
70-73	26	250-253	73
74-76	27	254-257	74
77-80	28	258-261	75
81-84	29	262-265	76
85-88	30	266-268	77
89-92	31	269-272	78
93-96	32	273-276	79
97-99	33	277-280	80
100-103	34	281-284	81
104-107	35	285-288	82
108-111	36	289-292	83
112-115	37	293-296	84
116-119	38	297-299	85
120-122	39	300-303	86
123-126	40	304-307	87
127-130	41	308-311	88
131-134	42	312-315	89
135-138	43	316-318	90
139-142	44	319-322	91
143-146	45	323-326	92
147-149	46	327-330	93
150-153	47	331-334	94
154-157	48	335-338	95
158-161	49	339-341	96
162-165	50	342-345	97
166-169	51	346-349	98
170-172	52	350-353	99
173-176	53	354 or more	100
177-180	54		

Rule 619: Reinstatements

1. A policy may only be reinstated if:

a) The Servicing Carrier receives instructions not later than the day before the cancellation takes effect. This includes instructions from a premium finance company. Where the Agent/Broker has not forwarded payments to a premium finance company, the policy cannot be reinstated.

If the cancellation has taken effect, the policy cannot be reinstated and a new application must be completed. Any unpaid earned premium under the policy due to the Servicing Carrier must be paid with the new application.

b) The policy was cancelled for non-payment and the full required premium is received (by cash, money order or certified cheque from the Insured) or written confirmation from the Agent/Broker assuming full responsibility for that premium. Where a refund cheque accompanied the registered letter, the amount of the refund cheque must also be obtained from the Insured (by cash, money order or certified cheque) or the Agent/Broker shall assume full responsibility for that amount.

2. When a policy is reinstated

When a policy is reinstated, the Servicing Carrier shall issue a notice of reinstatement.

Rule 620: Commission

The commission rate is:

Garage Policy POL 4
Classes 80-89 10%

Rule 621: Rating

There is a basic garage premium based on staff units which is charged every garage risk to cover the exposure of the garage operation itself.

If END 71 (Excluding Owned Automobiles) is not attached to the policy, an individual premium is charged for each regularly plated (non-dealer plate) vehicle on automobile dealer and repair garage policies and each dealer plate on automobile dealer policies. Refer to Rule 622: Additional Charges to the Basic Garage Premium.

A. Liability

1. Determine territory, class (Automobile Dealer, Service Station, Repair Garage etc.), number of staff units and limit of Liability.
2. Multiply the number of staff units by the appropriate staff unit rate.
3. Multiply the result by the increased limit factor if limits in excess of $200,000 are required.
4. Add any applicable accident and conviction surcharge.

B. Accident Benefits

1. Determine territory, class (Automobile Dealer, Service Station, Repair Garage etc.) number of staff units.
2. Multiply the number of staff units by the appropriate staff unit rate.

C. Owned Automobiles – Collision

Automobile Dealers only

For owned automobiles held for sale with no plates, the premium is calculated on the rate multiplied by the number of staff units as follows :

1. Determine territory, number of staff units and deductible.
2. Multiply the number of staff units by the appropriate staff unit rate.
3. Multiply the result by the deductible factor.
4. Add any applicable accident and conviction surcharge.

D. Owned Automobiles - Comprehensive / Specified Perils / Specified Perils Excluding Theft

Automobile Dealers only

1. Multiply the required limit for each location by the rate per $1,000 depending on the type of coverage required (Comprehensive, Specified Perils or Specified Perils Excluding Theft).
2. Multiply the result by the deductible factor.

E. Legal Liability for Customer Automobiles - Collision

1. Determine territory, class (Automobile Dealer, Service Station, Repair Garage etc.), number of staff units, required limit and deductible.
2. Multiply number of staff units by the staff unit rate.
3. Multiply the result by the 'Other Limit Per Automobile' factor if a limit of other than $10,000 per vehicle is required.
4. Multiply the result by the deductible factor.
5. Add any applicable accident and conviction surcharge.

F. Legal Liability for Customer Automobiles - Specified Perils Excluding Open Lot Pilferage

Multiply the required limit for each location by the rate per $1,000.

Rule 622: Additional Charges to the Basic Garage Premium

A. Owned Vehicles

For Automobile Dealer and Repair Garage only, each regularly plated vehicle will be charged a premium for all coverage according to the appropriate section of the manual (Private Passenger, Commercial or Recreational).

B. Dealer Plates

The premium associated with dealer plates used by garages classed as Automobile Dealers while picking up, delivering, repairing, road testing or combinations of these uses with new or used vehicles held for sale is determined as outlined under Rule 624: Automobile Dealers

C. END 76 (Additional Insured)

For Automobile Dealer and Repair Garage policies, a premium is charged for each operator insured by END 76 (Additional Insured) who is not rated principal operator on a regularly plated vehicle or dealer plate (automobile dealer only). See Rule 624: Automobile Dealer and Rule 625: Repair Garage.

D. Accidents

Additional charges for accidents shall be assessed based on the following pertaining to accidents:

a) What is a chargeable accident

A chargeable (at fault) accident is an occurrence resulting in damage to persons or property arising out of the ownership, use or operation of a vehicle, in consequence of which:

1. An amount has been paid or would have been paid but for the existence of provincial Direct Compensation laws or agreements
   OR
2. A loss remains unsettled or unpaid
   OR
3. A civil suit is pending in respect of
   -Liability
   -No Fault Benefits Schedule (Accident Benefits)
   -Collision or the Collision portion of All Perils coverage

A chargeable accident is always taken into account in rating even if there was no insurance in effect or the loss was repaid to the Insurer by or on behalf of the Insured or if the Insured chose not to present the claim.

b) What is not a chargeable accident

An occurrence shall not be regarded as a chargeable accident if:

- The Insured's degree of fault is determined as zero under the relevant provincial fault determination laws or agreements or dispute resolution mechanism.
- The damage resulted from the vehicle being struck by an unidentified vehicle and is reported to the police within 24 hours.
- The damage occurred while the vehicle was legally parked and is reported to the police within 24 hours.
- The damage results from collision with a wild or domestic animal.
- All damages are legally recoverable from the owner or driver of an uninsured or unidentified automobile.

NOTES:

The words 'loss(es)' and 'claim(s)' where used in this manual are considered to have the same meaning as the word 'accident'.

The words 'at fault' and 'chargeable' where used in this manual are considered to have the same meaning.

No accident shall be used more than once in determining the premium for risks insured through Facility Association with the same Servicing Carrier whether or not on the same policy.

E. Accident Surcharge

All at fault accidents arising out of the use of vehicles in the business stated in item 3 of the application and all at fault accidents arising out of the use of any vehicle by a person listed as a driver are to be counted.

At fault accidents of a listed driver will first be counted against the individually rated vehicles (includes service/parts trucks, tow trucks, END 70, END 76, END 80 dealer plates) to which they have been assigned in accordance with the section of the manual in which they are rated.

If accidents cannot be counted in this manner because the driver has not been assigned an individually rated vehicle, the accidents will be counted against the Basic Garage Premium.

Accidents for which a charge has been made on another policy written through Facility Association with the same Servicing Carrier are not included when determining the surcharge amount for the Basic Garage Premium.

The surcharge for at fault accidents applied to the Basic Garage Premium is 10% for each at fault accident up to and including 5. For each additional accident above 5, the surcharge is 20%. Accidents will only be considered if they occurred in the 36 months preceding the commencement date of the policy term.

Accidents occurring after the original inception date of the policy involving customer vehicles and non-owned vehicles are to be counted against the Basic Garage Premium on renewal. All other at fault accidents are to be charged against the owned vehicle on which the accident occurred.

Where END 78 has been attached to the policy, any accidents that occurred while the person named in the endorsement was driving the insured vehicle must be taken into account in rating.

F. Convictions

Additional charges for convictions shall be assessed based on the following pertaining to convictions.

Conviction surcharges shall be assessed for traffic offences for which the driver was convicted in the 36 months

immediately preceding the commencement of the period of insurance.

No convictions related to a driver restricted by END 78 shall be taken into consideration.

Surcharging the Basic Garage Premium

The conviction surcharge for the Basic Garage Premium will be determined by reviewing the conviction records of all persons who are regular and frequent drivers but are not principal drivers of individually rated vehicles.

Establish which of the conviction records produces the highest charge percentage in accordance with the conviction surcharge schedule. (Refer to Rule 623: Conviction Definitions and Surcharge Tables.) That record is used to determine the conviction surcharge percentage.

Once determined, this surcharge is applied to each coverage under the Basic Garage Liability and Owned Automobiles Collision premium. This surcharge should apply to one staff unit only.

For example:
A valet parking risk that employs a driver with many convictions increases the risk's exposure while that person is driving customer vehicles. Although that person may be surcharged for those convictions under his/her own policy insured elsewhere, there is an additional risk on the garage policy through Facility Association when that person is driving customer vehicles.

Surcharging Drivers with their own Individual Rating

If the garage risk is an automobile dealer or repair garage, the conviction record of the principal drivers and Class 05 or 06 drivers will be considered in calculating the premium for individually rated vehicles (includes service/parts trucks, tow trucks, END 70, END 76, END 80, dealer plates).

Convictions and accidents will be used only once in the determination of premium for vehicles/garages insured through Facility Association with the same Servicing Carrier.

Rule 623: Conviction Definitions and Surcharge Tables

A. Conviction Surcharge Table

Events in the preceding 36 months	Percentage
Serious Convictions	
1	100%
Each additional	100%
Major Convictions	
1	25%
Each additional	25%
Minor Convictions	
2	5%
3	15%
4	25%
Each additional	15%
Maximum surcharge	250%

B. Conviction Definitions

a. Major

Convictions for any of the following offences under any Act governing highway traffic or for any offence substantially the same whether committed within or outside Canada:

- Fail to report damage to highway property
- Failing to report an accident
- Failing, in the event of an accident, to give name and licence number to the police or any other person entitled to such information
- Fail to obey school crossing stop sign
- Improper passing of a school bus
- Improper passing in a school or playground zone
- Improper speeding in a school or playground zone
- Using a hand held wireless communication/entertainment device
- Graduated Licence (where applicable):
  - Permit novice driver in contravention of cond/rest
  - Accompanying driver has excess blood alcohol
  - Driver unaccompanied by a qualified driver
  - Drive with front seat passenger
  - Drive with excess passengers
  - Drive on prohibited highway
  - Drive at unlawful hour
  - Drive motorcycle with passenger
  - Drive motorcycle on prohibited highway

b. Minor

The list of Minor convictions is not all inclusive and other moving violations, including new offences under an Act governing highway traffic, may be considered Minor, whether committed within or outside Canada; if not specifically named in Major or Serious list, including but not limited to:

- Fail to notify police
- Fail to make written report
- Backing up/unsafe/illegal/improper: any type
- Brakes/none/inadequate/improper: any type
- Crowding driver's seat
- Door opening/illegal/obstructing traffic: any type
- Emergency vehicle/operating with no regard for safety
- - Driving off roadway (including shoulder/sidewalk/median): any type
- Flagman/disobeying
- Following too closely (including tailgating)
- Headlights/parking lights/improper/lack of use: any type
- Lack of control of vehicle: any type

- Motor-assisted bicycle carrying passengers
- Motorcycle/operating with only an instruction permit
- Motorcycle/failure to wear helmet
- Passing infraction: any type except school bus or school/playground zone
- Pedestrian crossing violation: any type
- Radar warning device in motor vehicle: if illegal in province
- Railway crossing: any type
- Safety zone violation: any type
- Seatbelt: any offence
- Signalling offences: any type
- Slow driving/endangering other: any type
- Smokescreen device on vehicle
- Speeding: any type, except when listed as major or serious
- Squealing tires
- Stopping/illegal/improper: any type
- Tires/defective/worn: any type
- Towing/prohibited/unsafe: any type
- Traffic signals/regulating lights: any type
- Traffic signs/disobeying any legal sign except parking regulations
- Trailer: improper attachments/improper towing
- Turns/illegal/improper: any type
- Unlicensed driver: any type including improper licence class
- Unsafe move
- Unsafe vehicle: any type
- Wrong side of road/wrong way: any type
- Yield, failing to: any type

Note: This is a generic list and will not, in all cases, match the wording printed on the Driver Record Abstract

c. Serious

Convictions for any of the following offences under the Criminal Code of Canada. When a conviction shown below is not recorded on the Driver Record Abstract as a Criminal Code Conviction but is shown under any Act governing highway traffic or any other Act within or outside Canada:

- Criminal negligence committed in the operation or use of a motor vehicle
- Manslaughter committed in the operation or use of a motor vehicle
- Driving while licence under suspension
- Dangerous driving
- Exceeding the speed limit by 50 km/h or more
- Impaired driving
- Failure or refusal to submit to a breath or blood test
- Failure to pass a breath or blood test
- Failure to stop/remain at the scene of an accident
- Driving without insurance
- Racing
- Careless driving
- Driving without due care and attention
- Stunting
- Failure to stop on request of or obey directions of a police officer
- Failure to have alcohol ignition interlock device installed and functioning when it is a requirement for driver's licence reinstatement
- Driver in the alcohol ignition interlock device programme operating a vehicle not so equipped
- Learner/Level One driver fail/refuse breath sample
- Learner/Level One driver with alcohol in blood

Note: If convictions for impaired driving and failure or refusal to take a breath or blood test relate to the same occurrence, they will be considered as one conviction.

Rule 624: Automobile Dealers

In addition to the premium developed from the staff unit rate (Basic Garage Premium), premiums are also chargeable for each regularly plated vehicle and dealer plate registered to the Insured.

If the Applicant owns an antique or classic vehicle or a vehicle that is being reconstructed or restored, that vehicle must be insured on a POL 1 (Owner's Policy).

A. END 76 (Additional Insured)

This endorsement is available on automobile dealer policies to extend coverage to the persons named on the endorsement who have been provided with a vehicle from the inventory of vehicles held for sale for their regular use.

Because only full time employees, active partners, owners and proprietors have coverage under the policy for pleasure and business use other than that stated in item 3 of the application, END 76 must be used to provide coverage for other persons e.g. part time employees or family members of the Insured.

B. Owned Automobiles

(An owned automobile may have regular plates or dealer plates attached)

1. For each vehicle used by an owner or partner for non garage purposes
2. For each vehicle provided regularly or frequently to a full time employee
3. For each vehicle provided to another person (insured by means of END 76)
4. For each vehicle used in connection with the business stated in item 3, including

Parts & Service Trucks. (see Rule 627)
Snowplowing (see Rule 628)
Courtesy Cars. (see Rule 629)
Tow Trucks (see Rule 630)

Charge a premium for all coverage according to the appropriate section (Private Passenger, Commercial, Recreational) of the manual. All rules pertaining to that section of the manual including all additional charges and discounts will apply except commission. Add this premium to the Basic Garage Premium.

Those drivers that develop the highest premium must be designated as principal operator of a vehicle before those that would develop a lower premium.

This charge does not apply if a dealer plate is attached to the vehicle and a full premium for the vehicle has been charged under dealer plate. (See Rule 624:C. Dealer Plates.)

Where satisfactory evidence is supplied to the Servicing Carrier that an individual vehicle is insured elsewhere, no charge will be made under this policy for that vehicle.

Individually rated Owned Vehicle includes a vehicle owned and separately insured by the owner, full time employee or person named under an END 76. It does not include tow trucks, courtesy cars or parts trucks for which a separate premium must be charged. For rating purposes, ' Owned Automobile', does not include vehicles with no licence plates that are exclusively held for sale.

a) if there are no owned automobiles:

- Each operator will be assigned principal operator of a dealer plate, if any, and there is no charge for excess operators who are full time employees.
- Excess operators who are not full time employees must be named under END 76 and a premium charged for each under the rules of the section of the manual that relates to their use of garage vehicles e.g. private passenger, commercial, recreational. Refer to Rule 624:C. for rate groups to be used.
- Operators are assigned to the dealer plates in the order that develops the most premium

Where the number of individually rated Owned Vehicles (regardless of Insurer) and Dealer Plates is:

b) less than the number of owners, full time employees and persons named on END 76:

- Assign a driver to be rated principal operator of each Owned Vehicle. Remaining drivers will be rated principal operator of each Dealer Plate.
- If there are more drivers than Owned Vehicles and Dealer Plates, no charge will be made for excess full time employees. Excess non-employees, e.g. Class 06 occasional males and Class 05 occasional females and spouse, are rated under END 76 for their pleasure use of garage Owned Vehicles. However, drivers are assigned to Owned Vehicles and Dealer Plates in the order that will develop the highest premium.

c) more than the number of owners, full time employees and persons named on END 76:

- Assign a driver to be rated principal operator of each Owned Vehicle. Remaining drivers will be rated as principal operator of each Dealer Plate.
- If there are more Owned Vehicles than drivers, assign one or more drivers as principal operator of each remaining vehicle, so each vehicle is rated with a principal operator.

C. Dealer Plates

If there are dealer plates with no driver to be rated as principal operator of them, then rate each as excess dealer plates as described under D. Excess Dealer Plates.

For each dealer plate charge a premium as follows:

- Private passenger vehicles are rated Class 08 to 19 for principal operators under age 25 or Class 07 if age 25 or over using rate group 12 for physical damage and rate group from Table A Rate Groups in the Private Passenger Section for Accident Benefits.
- Commercial type vehicles are rated Class 08 to 19 for principal operators under age 25 or Class 44 if age 25 or over using rate group 10 for physical damage..
- Recreational Vehicles are rated Age 16-20 in the over 750 cc category for motorcycles. All terrain vehicles are to be rated as heavy. Use rate group 12 for motorcycles and motor homes and rate group 11 for all terrain and snow vehicles.

The driving record of the assigned operator is used as the initial driving record, at 0, 1, 2 or 3 maximum, subject to proof of prior accident free insurance acceptable to the Servicing Carrier.

On subsequent renewals, the driving record may increase by one, each year the driver/vehicle remains accident free to a maximum of Driving Record 3.

Conviction and accident surcharges apply.

D. Excess Dealer Plates

For each dealer plate in excess of the number of operators (who are rated as principal operator of a dealer plate or a regularly plated owned vehicle), for all coverage except Comprehensive or Specified Perils, charge 25% of Class 07 premium Driving Record 0 or 25% of the non-pleasure recreational premium for the type of vehicle concerned at Driving Record 0 where applicable. The driving record will increase by 1 each year the excess plates remain accident free based on FA experience.

For example: The Insured is a snowmobile dealer and has 3 dealer plates. Assign 2 of the dealer plates to full time employees and have individually rated them accordingly. The premium for the excess plate will be 25% of the non-pleasure recreational rate for snow vehicles at rate group 11.

E. Owned Vehicles Insured Elsewhere

Where owned vehicles (other than those held for sale) are insured elsewhere, the name of the Insurer and policy number must be recorded on the garage supplement.

Servicing Carriers will verify this information at new business and renewal. The Premium Computation Statement will include a statement to the effect that the described vehicle(s) or vehicles are insured by that company and policy number stated on the PCS form and should this information

change, the Servicing Carrier must be notified. These vehicles will not be charged for under this policy.

For example: "2010 Chevrolet Silverado insured with XYZ Company under Policy #1223. Should this information change, this Insurer must be notified immediately."

Where a full time employee or person named on END 76 has an owned vehicle insured elsewhere and is the principal operator of that vehicle, that person will not be designated as an operator of either an owned vehicle or dealer plate under this policy.

F. Automobile Dealer Rating Examples

1) There is one owner and spouse who is a part time employee. There are no owned regular plated vehicles. There is one dealer plate. The spouse must be named on END 76 so the spouse is covered to drive vehicles owned by the garage. In addition to the Basic Garage premium, a private passenger rate will be charged for the spouse. The owner will be assigned to and rated as principal operator of the dealer plate.

2) There is one owner and spouse who is a part time employee. The spouse has own vehicle insured elsewhere. The owner is an occasional driver on that policy. There is one dealer plate. The spouse must be named on END 76 so the spouse is covered to drive vehicles owned by the garage. No premium will be charged for the spouse because of the owned vehicle insured elsewhere. In addition to the Basic Garage premium, the owner will be assigned to and rated as principal operator of the dealer plate.

3) There is one owner and one full time employee. Neither has an owned vehicle insured elsewhere. There are 2 dealer plates. In addition to the Basic Garage premium, the owner will be assigned to and rated as principal operator of one of the dealer plates and the full time employee will be assigned to and rated as principal operator of the other dealer plate.

4) There is one owner and one full time employee. The full time employee has own vehicle insured elsewhere. There are 2 dealer plates. In addition to the Basic Garage premium, the owner will be assigned to and rated as principal operator of the dealer plate. The second dealer plate will be rated as an excess plate.

5) There are 3 owned vehicles that have regular plates and 1 dealer plate. There are 6 drivers on the policy. There is one owner, 2 full time employees. Spouse, son and daughter are listed drivers but are not involved in the business (they must be named on END 76). The employees do not own their own vehicles. The number of drivers exceeds the number of vehicles and dealer plates.

   In addition to the Basic Garage premium, the spouse will be assigned to one of the vehicles with regular plates and rated as principal operator. The son and daughter will be assigned as occasional operators of that vehicle and a class 05 or 06 premium will be charged depending on which occasional driver generates the higher premium.

   The owner and one of the full time employees will be each be assigned to each of the remaining vehicles with regular plates. Each will be rated as principal operator of that vehicle.

   The other full time employee will be assigned to the dealer plate and will be rated as principal operator of that dealer plate.

G. END 70

This endorsement is used when Owned Automobiles Collision coverage is to be provided when specified persons are personally in control of the vehicles. The premium is calculated on the number of highest rated vehicles equal to the number of named persons, using 120% of the Collision rates applicable to those vehicles and persons.

H. END 80

If the Insured does not wish to cover the vehicles held for sale for Section C coverage, END 80 may be used to provide physical damage coverage for specific owned vehicles. Calculate the rate for Section C coverage in accordance with the applicable section of the manual (Private Passenger, Recreational etc.).

Rule 625: Repair Garage

In addition to the premium developed from the staff unit rate (Basic Garage Premium), premiums are also chargeable for each regularly plated vehicle registered to the Insured.

If the Applicant owns any antique or classic vehicle or a vehicle that is being reconstructed or restored, that vehicle must be insured on a POL 1 (Owner's Policy).

A. END 76 (Additional Insured)

This endorsement is available on repair garage policies to extend coverage to the persons named on the endorsement who have been provided with a vehicle owned by the repair garage for their use.

Because only full time employees, active partners, owners and proprietors have coverage under the policy for pleasure and business use other than that stated in item 3 of the application, END 76 must be used to provide coverage for other persons e.g. part time employees or family members of the Insured.

B. Owned Automobiles

a. For each vehicle used by an owner or partner for non garage purposes
b. For each vehicle provided regularly or frequently to a full time employee

c. For each vehicle provided to another person (insured by means of END 76)
d. For each vehicle used in connection with the business stated in item 3, including
   Parts & Service Trucks. (see Rule 627)
   Snowplow Operations (see Rule 628)
   Courtesy Cars. (see Rule 629)
   Tow Trucks (see Rule 630)

Charge a premium for all coverages according to the appropriate section (Private Passenger, Recreational) of the manual. All rules pertaining to that section of the manual including all additional charges and discounts except commission. Add this premium to the Basic Garage Premium.

Those drivers who develop the highest premium must be designated as principal operator of a vehicle before those who would develop a lower premium.

If the number of proprietors, active partners, full time employees or persons named under END 76 exceeds the number of owned vehicles, each vehicle must have a different person designated as the principal operator for rating purposes. No one proprietor, active partner, full time employee or person named under END 76 may be designated as the principal operator of more than one vehicle.

Where physical damage is being provided for owned vehicles, END 80 must be attached to the policy. The endorsement must provide a full description of each vehicle and indicate the appropriate premium and deductible for each coverage applicable to each vehicle.
A separate premium in addition to that for other vehicles owned by the repair garage must be charged for Tow Trucks, Courtesy Cars and Parts Trucks.

C. Owned Vehicles Insured Elsewhere

Where owned vehicles are insured elsewhere, the name of the Insurer and policy number must be recorded on the Garage Rating/Underwriting Supplement.

Servicing Carriers will verify this information at new business and renewal. The Premium Computation Statement will include a statement to the effect that the described vehicle(s) are insured by that company and policy number stated on the PCS form and should this information change, the Servicing Carrier must be notified. These vehicles will not be charged for under this policy.

For example: "2010 Chevrolet Silverado insured with XYZ Company under Policy #1223. Should this information change, this Insurer must be notified immediately."
Where a full time employee has an owned vehicle insured elsewhere, and is the principal operator of that vehicle that person will not be designated as an operator of an owned vehicle under this policy.

D. Repair Garage Rating Examples

1. There is 1 owned vehicle. There is one proprietor, a spouse and daughter not involved in the business. The spouse and daughter are named on END 76. In addition to the Basic Garage premium, the proprietor will be rated as principal operator of the vehicle based on private passenger rules and the daughter will rated as an occasional driver.

2. There are 2 owned vehicles. There is one proprietor and one full time employee. The full time employee does not own his own vehicle. In addition to the Basic Garage premium, the proprietor and full time employee will each be rated as principal operator of one of the vehicles.

3. There are 3 owned vehicles, one of which is a tow truck. There is one proprietor, one full time employee and a spouse not involved in the business. The spouse is named on END 76. The full time employee has their own vehicle insured elsewhere. In addition to the Basic Garage premium, the proprietor and spouse will each be rated as principal principal operator of 2 of the vehicles based on Private Passenger Section rules. The tow truck will be rated separately.

4. There are 4 owned vehicles. There is one proprietor, two full time employees and a spouse and son not involved in the business. The spouse and son are named on END 76. The full time employees have their own vehicles insured elsewhere. In addition to the Basic Garage premium, the proprietor, spouse and son will each be rated as principal operator of 3 of the vehicles based on Private Passenger Section rules. There will be no premium charged for the fourth vehicle.

E. END 70

This endorsement is used when Owned Automobiles Collision coverage is to be provided when specified persons are personally in control of the vehicles. The premium is calculated on the number of highest rated vehicles equal to the number of named persons, using 120% of the Collision rates applicable to those vehicles and persons.

F. END 80

END 80 must be used to provide physical damage coverage for specific owned vehicles. Calculate the rate for Section C coverage in accordance with the applicable section of the manual (Private Passenger, Recreational etc.).

Rule 626: Service Station, Parking Lot, Storage Garage

See the definition under Rule 601. Owned Automobiles are not covered and END 71 (Excluding Owned Automobiles) must be attached.

The Basic Garage Premium is calculated at the staff unit rate.

There is no additional premium charged for dealer plates used by service stations, parking lots or storage garages.

Rule 627: Parts And Service Trucks

The premium for these vehicles is determined by using the Commercial Section of this manual (including any accident and conviction surcharge) The determined premium is then added to the Basic Garage Premium.

Rule 628: Snowplow Operations

Unless declared in item 3 of the application, snowplowing for others performed by the Insured is not covered under the garage policy. However, snowplowing to clear the Insured's own lot is considered incidental to the garage operation and is therefore covered.

Rule 629: Courtesy Cars and Shuttle Buses

These vehicles are to be rated Class 07, Driving Record 0 + 50% for all coverage. Driving Records 1, 2 and 3 are not available.

Where demonstrator models are used as courtesy cars, the above rating also applies to demonstrators.

If the courtesy vehicle is a recreational vehicle, rate in the Recreational Section and use the special non-pleasure factors found in that section plus 50% for all coverage. For motorcycles, use the age 16 – 20 and over 750cc.

Shuttle buses are to be rated as Hotel & Country Club Buses according to the rules in the Public Section of the manual.

Rule 630: Tow Trucks

Tow Trucks Incidental To An Automobile Dealer and Repair Garage Operation - Use Pol 4 Only

Because END No. 71 is not applied to risks rated as Auto Dealers and Repair Garage, coverage for tow trucks is included on the POL. 4.

Charge Class 43 + 50% for Liability and Class 43 for all other coverage for each tow truck regardless of the radius of operations within the same province and add the premium to the basic garage premium.

For Legal Liability for Customer Autos for Collision and Specified Perils, calculate the rate as indicated below and include under the basic garage premium.

All Other Tow Trucks

These vehicles must be insured on POL 1, as owned autos are excluded by means of END 71 from all garage operations other than Automobile Dealer and Repair Garage..

Legal Liability for Customer Automobiles, must be provided by means of POL 4. It is recommended that both POL 1 and POL 4 be placed with the same Insurer to protect the Insured in the event of a claim dispute and that the Liability limits be the same on both policies.

POL 1 - Charge Class 43 + 50% for Liability and Class 43 for all other coverage regardless of the radius of operations within the same province. The driving record is determined in the Commercial Section of the manual.

POL 4 - Charge the staff unit rate for Liability and Accident Benefits according to the type of garage operation (Service Station, Storage Garage). If the garage operation is other than a Service Station or Storage Garage, charge Storage Garage rates or Service Station rates if the Insured does not store vehicles.

Legal Liability For Collision To Customer Automobiles will be rated as follows based on the vehicles towed:

A) PPV, Light Commercial and Light Motor Homes (4.5Tonnes or 10,000 LBS and under)

- Use Class 02 and the same driving record as the tow truck.
- Use the estimated rate group value table in the Private Passenger Section of the manual to determine the rate group based on the limit chosen.
- Calculate the Class 02 Collision premium.
- Charge 50% of that premium.

B) Vehicles over 4.5 tonnes or 10,000 LBS GVW

- Use the same driving record as the tow truck.
- Use Rate Group Table II in the Commercial Section of the manual to determine the rate group based on the limit chosen. The model year is assumed to be the current year.
- Determine the Commercial Collision premium.
- The charge will be 50% of that premium for each tow truck.

Legal Liability for Specified Perils on Customer Automobiles will be rated as follows:
Multiply the limit chosen by the open lot rate for Specified Perils on Customer Automobiles.

Rule 631: Driveaways

Please see the definition found under Rule 601. These risks are written on POL 4 with END 71. Use Service Station rates for Liability and Accident Benefits based on the number of staff units and add each of the applicable following premiums:

For Each Dealer Plate
The premium for Liability and Accident Benefits is to be calculated for each plate by using Class 07 rates or Class 08-19 if the principal operator is under 25.

The driving record will be the 0, 1, 2 or 3 years accident free based on risk qualifications. The driving record is based on FA experience only for all coverages.

The rate group for Accident Benefits is obtained from Table A Rate Groups in the Private Passenger section.

If the Insured tows a vehicle behind the vehicle being delivered in order to make a return trip home, charge 10% of the Liability premium. The towed vehicle must have separate coverage on a POL 1.

If the Insured is delivering more than one vehicle by means of driving one and towing or piggybacking others, then charge an additional premium as follows using Liability and Accident Benefits premium:

a) If only 1 vehicle is being towed or piggybacked, charge 10%.
b) If more than 1 vehicle is being towed or piggybacked, charge 25% for each towed or piggybacked vehicle.

Legal Liability for Collision To Customer Automobiles will be rated as follows:

a) Private Passenger Vehicles, Light Commercial and Light Motor Homes (4.5 Tonnes or 10,000 lbs and under)
- Use Private Passenger Rating Notes in the Private Passenger Section of the manual to determine the rate group based on the limit chosen.
- Calculate the Class 07 (or Class 08-19 if the principal operator is under 25) Collision premium.

b) Vehicles over 4.5 tonnes (10,000 lbs)
- Use Rate Group Table II in the Commercial Section of the manual to determine the rate group based on the limit chosen. The model year is assumed to be the current year.
- Determine the Commercial Collision premium.

Legal Liability for Specified Perils on Customer Automobiles

Multiply the limit chosen by the open lot rate for Specified Perils on Customer Automobiles.

Rule 632: Bailiff

This description includes those persons lawfully repossessing vehicles. If the Insured owns a compound and is storing vehicles there, the limit per occurrence must reflect the total exposure at that location. These risks are written on POL 4 with END 71.

Use Service Station rates for Liability and Accident Benefits, based on the number of staff units and add each of the applicable following premiums:

For each owner and full time employee:
The premium for Liability and Accident Benefits is calculated for each owner and full time employee using Class 07 rates or Class 08-19 if the principal operator is under 25.

The driving record will be 0, 1, 2 or 3 years accident free based on risk qualifications. The driving record is based on FA experience only for all coverages.

The rate group for Accident Benefits is obtained from Table A Rate Groups in the Private Passenger section.

If the Insured uses a tow truck, see Rule 630: Tow Truck.

Legal Liability for Collision to Customer Automobiles will be rated based on the vehicles towed as follows:

a) Private Passenger Vehicles, Light Commercial and Light Motor Homes (4.5 Tonnes and under)
- Use Private Passenger Rating Notes in the Private Passenger Section of the manual to determine the rate group based on the limit chosen.
- Determine the Class 07 (or 08-19 if the principal operator is under 25) Collision premium.

b) Vehicles over 4.5 tonnes (10,000 lbs)
- Use Rate Group Table II in the Commercial Section of the manual to determine the rate group based on the limit chosen. The model year is assumed to be the current year.
- Determine the Commercial Collision premium.

Legal Liability for Specified Perils on Customer Automobiles
- Multiply the limit chosen by the open lot rate for Specified Perils on Customer Automobiles.

Rule 633: Auctions

Please see Rule 601: Definitions. These risks are written on POL 4 with END 71. Use Storage Garage rates for Liability and Accident Benefits based on the number of staff units and add the following premium:

For each dealer plate and special permit or plate that the Insured holds to permit delivery of vehicles:

The premium for Liability and Accident Benefits is to be calculated for each plate by using Class 07 rates (or Class 08 – 19 if the principal operator is under age 25).

The driving record will be 0, 1, 2 or 3 years accident free based on risk qualifications. The driving record is based on FA experience only for all coverage.

The rate group for Accident Benefits is obtained from Table A Rate Groups in the Private Passenger section.

Legal Liability for Collision to Customer Automobiles

Rating is based on the vehicles to be transported and auctioned.

a) Private Passenger Vehicles, Light Commercial and Light Motor Homes (4.5 Tonnes and under)

- Use Private Passenger Rating Notes in the Private Passenger Section of the manual to determine the rate group based on the limit chosen.
- Determine the Class 07 (or 08-19 if the principal operator is under 25) Collision premium.

b) Vehicles over 4.5 tonnes (10,000 lbs)

- Use Rate Group Table II in the Commercial Section of the manual to determine the rate group based on the limit chosen. The model year is assumed to be the current year.
- Determine the Commercial Collision premium.

Legal Liability for Specified Perils on Customer Automobiles:

- Multiply the chosen limit by the open lot rate for Specified Perils on Customer Automobiles.

Rule 634: Raffles

The vehicle must be insured on POL 1 (Owner's Policy). If the organization raffling the vehicle does not own the vehicle, that organization should be insured under POL 6 (Non-Owned Automobile Policy).

On POL 1 (Owner's Policy), the vehicle is to be rated Class 07. The driving record will be 0.
If the vehicle is private passenger, the rate group will be determined using the Private Passenger Rating Notes in the Private Passenger Section; if the vehicle is commercial, the rate group will be determined using Commercial Rate Group Table II in the Commercial Section.

Rule 635: Consignment

Vehicles on consignment, not being owned by the Insured, are Customer Automobiles.

Rule 636: Valet Parking

For each employee (full or part time) charge the Storage Garage staff unit rate. Coverage for Open Lot Pilferage is not available. END 71 (Excluding Owned Automobiles) must be attached to the policy and owned vehicles must be insured on POL 1 (Owner's Policy).

Rule 637: Auto Hauler

The vehicle must be insured on POL 1. A cargo policy must be purchased if legal liability for damage to vehicles being carried is required while in transit. The insured may purchase POL 4 with END 71 to cover the exposure for loading and unloading vehicles. Item 3 of the policy declaration must state "loading and unloading vehicles from auto hauler". Use Storage Garage rates for Liability and Accident Benefits and Legal Liability for Damage to Customers Automobiles based on the number of staff units.

Rule 638: Standard Endorsement Forms Applicable to Pol 4 Garage Policy

70: Named Chauffeur

This endorsement is used when Owned Automobiles Collision coverage is to be provided only while specified persons are personally in control of the vehicles.

Instead of applying a rate to staff units, the premium for the coverage is calculated on the number of highest rated vehicles equal to the number of named persons, using 120% of the Collision rates applicable to those vehicles and persons.

71: Excluding Owned Automobiles

The use of this endorsement is mandatory on policies issued in respect of risks not rated as Automobile Dealers or Repair Garages.

72: Multiple Alteration

This form is used by the Servicing Carrier to record a change of the information supplied on the application form and the change (if any) of the policy premium.

73: Excluding Financed Automobiles
This endorsement is used when it is required to specify that the Owned Automobiles Comprehensive/Specified Perils coverage does not apply to any vehicle which, although held for sale by the Insured, is financed by a named lienholder or mortgagee.

74: Open Lot Pilferage – Owned Automobiles
This endorsement is not available for Facility Association business.

75: Open Lot Pilferage – Customers' Automobiles
This endorsement is not available for Facility Association business.

76: Additional Insured
The purpose of this endorsement is to provide insurance in respect of vehicles that are provided for the regular or frequent use of specified persons who are not active partners or full-time employees. Full details of each such vehicle and person must be supplied on an APP 1 (Owner's Policy Application form) and the premium is developed from the applicable Private Passenger, Commercial or Recreational Vehicle rates. The calculated premium becomes the additional premium on the END76.

77: Liability for Comprehensive Damage to a Customer's Automobile (including Open Lot Pilferage) This endorsement is not available for Facility Association business.

78: Reduction of Coverage for Named Persons
This endorsement is used if the coverages provided by the policy are to be restricted when certain named persons are driving a vehicle.

79: Owned Automobiles – Fire and Theft Deductible
This endorsement is used when the deductible shown for the Owned Automobiles Comprehensive/ Specified Perils coverage is to be made applicable also to fire losses or theft of the entire automobile.

80: Specified Owned Automobile Physical Damage Coverage
This endorsement is used when physical damage coverage is to be provided only to specified automobile(s).

Rule 639: Territories

The entire territory Stat Code 010

FACILITY ASSOCIATION
GARAGE RATING/UNDERWRITING SUPPLEMENT

Name of Applicant _____**Binder/Policy Number** _____

If space is insufficient for a proper response in any section, please attach a separate sheet showing details.

1. OPERATIONS: ***Operations not described in Item 3 of the application are not covered.***

a) Indicate the operations of the Applicant ***Check all those applicable:***

Sale of: New Vehicles □ Franchise for _____ Used Vehicles □ Wholesale/Auction □

Repairs □ Service Station □ Storage Garage □ Parking Lot □

Detailing □ Towing: Cars Other: □ Other □ Specify _____

b) Kinds of vehicles sold or serviced

Cars & Light Truck □ Heavy Trucks □ Motorcycles □ Snow Vehicles □

Recreational Vehicles □ Antique/Specialty/Exotic □ Other □ Specify _____

c) Number of Courtesy Cars (vehicles only supplied to customers whose own vehicle is being serviced, repaired or awaiting delivery of a new vehicle): _____

Number of Shuttle Buses to transport customers: _____

d) Other operations (Specify): _____

e) % of total business engaged in pickup and delivery of customer vehicles carrying owner's vehicle plates: _____

% of total business engaged in the pickup and delivery of other vehicles carrying Applicant's service plates: _____

% of total business engaged in the pickup and/or delivery of vehicles using drivers not regularly employed by Applicant: _____

Locations owned/leased by Applicant and not shown on application: _____

Radius of Operations: _____

% of total mileage driven outside Northwest Territories: _____

Destinations/locations: _____

Detailed description of all operations:

_____

2. INFORMATION: ***Attach authorization to enable insurer to obtain a driver record abstract where such authorization is required by law.***

a) Personnel including owners, proprietors, partners, officers and employees:

	NAME AS SHOWN ON DRIVERS LICENSE	DRIVERS LICENSE NUMBER	BIRTH DATE DD MM YY	SEX	YEARS LICENSED	EMPLOYED MM YY	FULL OR PART TIME	POSITION
1								
2								
3								
4								
5								

b) Other operators (not employees) who will drive vehicles (owned or not owned), insured by this policy. END76 is required. (e.g. spouse, children)

	NAME AS SHOWN ON DRIVERS LICENSE	DRIVERS LICENSE NUMBER	BIRTH DATE DD MM YY	SEX	YEARS LICENSED	RELATIONSHIP	RESIDENCE ADDRESS
6							
7							
8							
9							
10							

c) List details of all accidents, convictions and licence suspensions/cancellations of any driver listed above during the last 6 years.

DRIVE NUMBER	ACCIDENT	
	DATE	DETAILS

DRIVER NUMBER	CONVICTIONS, SUPSPENSIONS / CANCLEATIONS	
	DATE	DETAILS

d) Has the Applicant or any driver listed above, to the knowledge of the Applicant, been found by a court to have committed a fraud in connection with automobile insurance? Yes □ No □ If yes, give details _____

3. VEHICLES OWNED BY THE INSURED: ***This section must be completed for all including owned garage policies with physical damage coverage.***

Note: Vehicles
i) rented or leased to others (other than) Courtesy Cars - defined above
ii) used in Towing Services not incidental to garage operations
iii) leased by the Applicant from others **are not covered** by Facility Association on this policy form. These must be insured on an Owner's Policy Form.

a) List all vehicles owned by or registered to the Applicant which are Not Held For Sale.
Establish rate group in accordance with appropriate manual section for Collision and attach copy of registration; then for value use corresponding amount opposite rate group.

	YEAR	MAKE AND MODEL, BODY TYPE	VEHICLE INDENTIFICATION UNUMBER (VIN) (SERIAL NUMBER)	PLATE NUMBER	USE	DRIVER NUMBER
1						
2						
3						
4						
5						
6						
7						
8						

b) List all dealer and service plate numbers in possession of Applicant and attach copy of all plate registration:

Plate Numbers: _____

c) **Vehicles Held For Sale**

	Amount
Average Number	#
Maximum Number	#
Average Value	$
Maximum Single Value	$

Average Age of Vehicles Held for Sale: _____

For Section C Rating, the required Limit must include value of vehicles listed in 3a. if not insured elsewhere

Value from 3a _____ Amount to insure _____

Additional Locations and changes to coverage required:

_____

4. CUSTOMERS VEHICLES:

	Amount
Average Number	#
Maximum Number	#
Average Value	$
Maximum Single Value	$

Additional Locations and changes to coverage required:

_____

5. ADDITIONAL INFORMATION:

a)

Insurance	Previous Garage	Other Automobile	Other Liability
Insurer	_____	_____	_____
Policy Number	_____	_____	_____
Expiry Date	_____	_____	_____

b) How long has Applicant been in this business? _____

c) How long at present location? _____

d) Does Applicant hold a municipal business licence to conduct this business?

Yes □ No □ If Yes, Registration Number Required _____

e) Any other business carried on at this location, or sale of goods except vehicles, their equipment and accessories?

Yes □ No □ If Yes, Details _____

6. SIGNATURES:

Date: _____ Signature of Applicant _____

Date: _____ Signature of Broker/Agent _____

GARAGE AUTOMOBILE POLICY

SCHEDULE OF RATES

STAFF UNIT RATES

THIRD PARTY LIABILITY

Liability Limit in (000)s	AUTO DEALER	REPAIR GARAGE	SERVICE STATION	STORAGE GARAGE	PARKING LOT
200	362	165	83	258	153
500	402	183	92	286	170
1000	442	201	101	315	187
2000	502	229	115	358	212

OTHER LIMITS: Apply the indicated factor to the $200,000 limit premium

Limit (000)s	300	3000	5000
Factor	1.042	1.519	1.703

ACCIDENT BENEFITS

TERR	AUTO DEALER	REPAIR GARAGE	SERVICE STATION	STORAGE GARAGE	PARKING LOT
ALL	11	12	1	1	1

C-1. OWNED AUTOMOBILES: COLLISION - Deductible $1,000

ALL	80	NOT APPLICABLE

OTHER DEDUCTIBLES: Apply the indicated factor to the $1,000 - deductible premium

Deductible	$1,000	$1,250	$1,500	$1,750	$2,000	$2,250	$2,500 and more
Factor	1.00	0.93	0.88	0.84	0.81	0.79	0.77

C-2/3/4. OWNED AUTOMOBILES: COMPREHENSIVE/SPECIFIED PERILS - Deductible $1,000

RATES PER $1,000 OF LIMIT OF LIABILITY PER OCCURRENCE

Coverage	Per Location
Comprehensive	17.00
Specified Perils	11.00
Specified Perils excluding Theft	4.00

OTHER DEDUCTIBLES: Apply the indicated factor to the $1,000 - deductible premium

Deductible	$1,000	$1,250	$1,500	$1,750	$2,000	$2,250	$2,500 and more
Factor	1.000	0.977	0.953	0.936	0.924	0.918	0.912

GARAGE AUTOMOBILE POLICY

SCHEDULE OF RATES

STAFF UNIT RATES

E-1. LEGAL LIABILITY FOR CUSTOMERS' AUTOMOBILES: COLLISION

Limit per automobile $10,000: Deductible $500

TERRITORIES	AUTO DEALER	REPAIR GARAGE	SERVICE STATION	STORAGE GARAGE	PARKING LOT
ALL	5	7	7	31	16

OTHER LIMITS PER AUTOMOBILE: Apply the indicated factor to the $10,000-limit premium

$10,000	1.00	$110,000	1.29	$210,000	1.49	$310,000	1.62	$410,000	1.72
$15,000	1.03	$120,000	1.32	$220,000	1.51	$320,000	1.63	$420,000	1.73
$20,000	1.06	$130,000	1.34	$230,000	1.53	$330,000	1.64	$430,000	1.74
$25,000	1.08	$140,000	1.36	$240,000	1.55	$340,000	1.65	$440,000	1.75
$30,000	1.11	$150,000	1.38	$250,000	1.56	$350,000	1.66	$450,000	1.76
$35,000	1.13	$160,000	1.40	$260,000	1.57	$360,000	1.67	$460,000	1.77
$40,000	1.14	$170,000	1.42	$270,000	1.58	$370,000	1.68	$470,000	1.78
$50,000	1.17	$180,000	1.44	$280,000	1.59	$380,000	1.69	$480,000	1.79
$60,000	1.19	$190,000	1.45	$290,000	1.60	$390,000	1.70	$490,000	1.80
$70,000	1.21	$200,000	1.47	$300,000	1.61	$400,000	1.71	$500,000	1.81
$80,000	1.23						Each additional $10,000		0.01
$90,000	1.25								
$100,000	1.27								

Factors for higher limits: Apply to the Servicing Carrier

OTHER DEDUCTIBLES: Apply the indicated factor to the $500-deductible premium

Deductible:	$500	$750	$1,000	$1,250	$1,500	$1,750	$2,000	$2,250	$2500 or more
Factor:	1.000	0.934	0.865	0.807	0.761	0.727	0.704	0.681	0.669

RATES PER $1,000 OF LIMIT OF LIABILITY PER OCCURRENCE

E-2. LEGAL LIABILITY FOR CUSTOMERS' AUTOMOBILES: SPECIFIED PERILS (excluding Open Lot Pilferage)

Per Location
$7.00

Driver's Policy Table of Contents

Driver's Policy Table of Contents 1
Rule 700: POL 2 – Driver's Policy Overview 3
Rule 701: Filed Underwriting Rules 3
Rule 702: Coverages Available..... 3
A. Third Party Liability 3
B. Legal Liability Physical Damage 4
Rule 703: Rating 4
A. Liability 4
B. Accident Benefits..... 4
C END 60 (Legal Liability for Damage to Non-Owned Automobile)..... 4
D. Coding 4
Rule 704: Binding Coverage – New Policies 4
A. Requirements/Procedures for binding new policies 4
B. Term of binding new policies 5
Rule 705: New Policies 5
A. Application Form 5
B. Application (APP 2)..... 5
C. Faxed Applications 5
D. Computer Generated Application Forms . 5
E. Applicant's Signature..... 5
F. Name of the Insured..... 5
G. Verification of Driving History..... 5
Rule 706: Definitions..... 6
A. Automobile..... 6
B. Non-owned Automobile..... 6
C. Valid Operator's Licence 6
D. Types of Licence Suspension..... 6
Rule 707: Rating Territory..... 6
Rule 708: Rating Class 6
Rule 709: Driving Record 6
Rule 710: Not applicable..... 6
Rule 711: Vehicle Rate Group..... 6
Rule 712: Claims 7
Rule 713: Endorsement Forms/ Wordings..... 7
Rule 714: Premiums..... 7
A. Premium Quotations 7
B. Manual Rates 7
C. Premium Rounding..... 7
D. Minimum Premium/Minimum Retained Premium 7
Rule 715: Policy Term..... 7
Rule 716: Policy Changes 7
A. A change to a policy shall not be processed if: 7
B. Binding Coverage - Policy Changes 8
C. Midterm Policy Change Premium Calculation..... 8
Rule 717: Renewals 8
A. Before issuing a Renewal..... 8
B. Accidents Occurring Between Renewal Process Date & Effective Date..... 8
C. Renewal Processing 8
Rule 718: Cancellations..... 9
A. Midterm Cancellation - Effective Date..... 9
B. Where Financial Responsibility Certificate Has Been Filed..... 10
C. Policy is Financed Through a Premium Finance Company 10
D. Cancellation – Procedures 10
Rule 719: Time on Risk Tables..... 12
A. Pro Rata..... 12
B. Pro Rata Day Table 13
C. Short Term Tables 14
Rule 720: Reinstatements 15
A. A policy may only be reinstated if: 15
B. When a policy is reinstated..... 15
Rule 721: Commission Schedule 15
Rule 722: Not applicable..... 15
Rule 723: Definition of Accident 15
A. What Is A Chargeable Accident..... 15
B. What Is Not A Chargeable Accident..... 16
C. How To Allocate Chargeable Accidents.. 16
Rule 724: Accident and Conviction Surcharges 16
A. Accidents..... 16
B. Convictions 16
C. Accident/Conviction Surcharge Table.... 16
D. Conviction Definitions..... 17
Rule 725: Proof of Insurance Where Notice of Cancellation or Deletion is Required 18
A. Financial Responsibility Certificate..... 18
B. Renewal or Offer to Renew..... 18
C. Policy Cancellation 18
D. Filing Liability Limits 18
E. Processing Fees for Filings 18
Rule 726: Outside Northwest Territories Exposure..... 19
A. Outside Northwest Territories Exposure Surcharge..... 19
B. Currency Differential Surcharge..... 19

Rule 727: Suspension of Operator's Licence .19
Rule 728: Vehicles Used Outside Jurisdiction of Registration 20
Rule 729: Not applicable.....20
Rule 730: Not applicable.....20
Rule 731: Endorsements Applicable to POL 2 (Driver's Policy).....21
Rule 732: Territories.....22

Rule 700: POL 2 – Driver's Policy Overview

The purpose of the POL 2 (Driver's Policy) is to provide coverage that is excess of any policy specifically insuring the automobile concerned.

Insureds wishing to purchase this policy instead of the coverage available through a car rental company should be advised that Facility Association does not offer primary coverage through non-owned policies.

A Driver's Policy indemnifies the Insured against legal liability for bodily injury or property damage that arises from the use or operation of any non-owned automobile while the Insured is personally in control of the automobile with the owner's consent. Under the Highway Traffic Act, owners of vehicles and drivers of vehicles are liable in the event of an accident.

The Insurance Act provides that, in the event of an accident, the Third Party Liability coverage provided by a Driver's Policy is not primary coverage. It is excess of the coverage provided by any policy specifically insuring the automobile concerned.

This provision cannot be varied and every Applicant should be made aware of it when the insurance is arranged.

Rule 701: Filed Underwriting Rules

A. The Insurer's rules for declining to issue, terminating or refusing to renew a contract are:

1. The risk does not meet the object of the Facility Association which is to ensure the availability of automobile insurance, as required by law, in those provinces and territories of Canada in which the Association operates, to the owners and licensed drivers of motor vehicles who would otherwise have difficulty obtaining such insurance.

2. The risk is not a non-owned risk.

3. The non-owned exposure is in a jurisdiction other than one in which the application for coverage is being completed or the vehicle is not operated at any time in a jurisdiction in which the Facility Association operates. For another jurisdiction in which Facility Association operates, the risk may be insured through an Agent/Broker and Servicing Carrier licensed in that jurisdiction.

4. The Applicant does not hold a valid operator's licence.

5. The application is incomplete, has not been signed by the Applicant, or has not been bound by the Agent/Broker.

6. The Applicant/Agent/Broker refuses to provide the sufficient valid information to write the risk. 'Sufficient valid information to write the risk' includes data to properly rate the risk and to report the risk information in accordance with the Automobile Statistical Plan.

7. Non-payment of premium for the current policy period (for purposes of termination only).

8. Any risk where abusive or threatening behaviour of the Insured/Applicant/Driver within the previous 3 years has created a safety concern for Facility Association staff, Servicing Carrier staff or a representative acting on behalf of either and circumstances have been reported to police.

B. Rules for refusing to provide or continue a coverage are:

1. Optional physical damage coverage shall not be provided where an Applicant or any person who is a regular or frequent operator of the vehicle, has, within the immediately preceding thirty six months:

a) When making a previous application for automobile insurance, given false particulars of an automobile to be insured to the prejudice of the Insurer;
or
b) Knowingly misrepresented* or failed to disclose in an application any fact required to be stated therein;
or
c) Has contravened a term of an insurance contract or been convicted of fraud in relation thereto;
or
d) Wilfully made a false statement in respect of a claim.

* Misrepresentation means an Applicant has either had a policy cancelled by registered letter for material misrepresentation or has had a claim denied for material misrepresentation

2. Where a non-owned vehicle is licensed for highway/road use and is used on roads as well as for race or speed tests, physical damage coverage shall not be provided.

Rule 702: Coverages Available

A. Third Party Liability

Not more than $2,000,000 except:

- When required by Canadian or American federal or provincial/state statute through regulation or by municipal by-laws. Municipal by-laws do not include other local authorities such as school boards. The Liability limit may not exceed the amount required. The amounts shown on any proof of insurance may not exceed those required by the authority concerned.

If it is necessary to provide a Liability limit that falls between two limits for which premiums or limit factors are indicated in this manual, the premium or limit factor applicable to the higher of those two limits shall be used.

Where it is **required and permissible** to provide a higher Liability limit, the increased limit factors can be found in the relevant section. If the manual does not provide the necessary increased limit factor, contact your Servicing Carrier.

B. Legal Liability Physical Damage

The insurance may be extended by means of END 60 to cover the Insured's legal liability for damage to the non-owned automobile arising from Collision and/or Comprehensive/ Specified Perils.
See Rule 731: Endorsements Applicable to POL 2 (Driver's Policy).

1. **Minimum Deductibles**
   Refer to the section of the manual pertaining to the type of automobile to be driven e.g. Private Passenger Section.
   Refer to the same section for minimum deductibles applicable due to claims.

2. **Legal Liability Physical Damage**
   Policies may not be written for this coverage only.

Rule 703: Rating

A. Liability

This coverage is rated according to the use, driving record, territory, etc., as if the Applicant owned the type of automobile driven e.g. private passenger. This premium is subject to a 50% discount.

B. Accident Benefits

Where the Insurance Act of the jurisdiction requires that Accident Benefits be provided on a policy that provides Liability coverage, the premium for Accident Benefits shall be determined based on use and territory as if the Applicant owned the type of automobile driven. This premium is subject to a 50% discount.

C END 60 (Legal Liability for Damage to Non-Owned Automobile)

All premiums (Collision, Comprehensive and Specified Perils) are calculated by charging the premiums applicable to the highest rated vehicle that would be driven, as if the Applicant owned the vehicle.

The limit per occurrence is used to calculate the rate group. The model year is assumed to be the current year unless the specific vehicle(s) is known. There is no discount applicable to the premium calculated.

D. Coding

For the Statistical Plan, the Class (Type of Use) Code to be reported is 98.

All other codes (including coverage codes for END 60 physical damage premiums) are the same as those applicable to POL 1 (Owner's Policy).

Rule 704: Binding Coverage – New Policies

A. Requirements/Procedures for binding new policies

1) The Agent/Broker must have a fully completed application signed by the Applicant detailing all information on the risk. Supplementary questionnaires, if required, must be completed and signed by the Applicant. If the Servicing Carrier is required to have a driver's permission to obtain a driver record abstract, that written authorization must accompany the application.

2) Before binding coverage the Agent/Broker must either
   a) Collect or assume responsibility for the full indicated premium
   or
   b) Obtain a fully completed premium finance contract together with the full down payment required and promptly send that contract to the finance company office.

3) The insurance shall take effect as of the time and date the coverage is bound. ***Under no circumstances may coverage be shown as effective prior to the date and time of completion of the application form. Therefore coverage may not be bound as of 12:01 a.m. on the date the application is signed.*** However, except when the binding time is 12:01 a.m. of a future date, the policy shall be shown as effective at 12:01 a.m. on the day following the date coverage was bound. The premium rates to be applied are those in effect on the binding date.

   For example:
   a) Coverage is bound at 1:00 p.m. on June 1. The application is signed on June 1. The policy will be issued showing an effective date of 12:01 a.m. June 2. However, the coverage is in effect as of 1:00 p.m. on June 1.
   b) Coverage is bound as of 12:01 a.m. June 1. The application was signed on May 29. The policy will be issued showing an effective date of 12:01 a.m. June 1.

4) If the application form cannot be sent to the Servicing Carrier on the date on which coverage was effected it must be sent the next working day.

5) The Servicing Carrier shall normally issue the policy within 30 days of the effective date. If the Agent/Broker does not receive the policy and the

full term liability card within that time, a further temporary liability card must be issued by the Agent/Broker and the Servicing Carrier must be contacted immediately to determine the status of the policy.

B. Term of binding new policies

The term of binding and of the temporary liability card is 30 days. The temporary liability card may not be amended to indicate a longer period. If a short term policy is to be issued, the temporary liability card shall be amended to indicate a shorter period.

Rule 705: New Policies

A. Application Form

Every application for insurance must be made on the current approved Standard Application Form and must be fully completed and signed by both the Applicant and Agent/Broker where required. See also Rule 705:D. Computer Generated Application Forms.

B. Application (APP 2)

The Servicing Carrier's APP 2 must be used. The application must be clearly marked **'Facility Association'.** The information on APP 2 must include:

1. Applicant's name and postal address
2. Policy period including the effective date and binding time and date
3. Applicant's signature
4. Date of Applicant's signature
5. Year, make and model of the vehicle on which the premium is calculated. This is only required where END 60 (Legal Liability for Damage to Non-Owned Automobile) is purchased.
6. Territory, rate class and driving record on which the premium is calculated
7. Driver's name, driver's licence number and details of any losses in the last 5 years

NOTE – The temporary and permanent liability certificates for the Driver's Policy must not show the year, make and model of the vehicle on which the premium is calculated.

C. Faxed Applications

Fully completed and signed current approved Standard Application Forms submitted by fax are acceptable in lieu of original applications. Where required, these applications must be accompanied by the appropriate questionnaires or supplements. Where the original application has been submitted without signature, a signed and faxed copy of the application is acceptable to complete the signature requirement.

D. Computer Generated Application Forms

These application forms are acceptable but must be in the standard format approved by the applicable regulatory authority and must include all information that is required to be provided on the current approved Standard Application Form.

The computerized application must be signed and dated by the Applicant as well as the Agent/ Broker.

E. Applicant's Signature

The Applicant's signature shall be provided on the current approved Standard Application Form or the computerized application form at the time of binding whenever possible.

If the Applicant's signature cannot be obtained at the time of binding, the Servicing Carrier shall allow the Agent/Broker 30 days to obtain a signature on the original application provided the Agent/Broker assumes responsibility for the full indicated premium. In the meantime, the Agent/Broker must send a copy of the completed but unsigned application to the Servicing Carrier.

If a signed copy of the application is not received by the Servicing Carrier within the 30 day time period, the Servicing Carrier shall immediately cancel the policy by registered letter. The Agent/Broker shall be responsible for the full indicated earned premium for the time on risk.

F. Name of the Insured

Insurance contracts must be made with individuals who have both the capacity to contract and are legal entities.

G. Verification of Driving History

In order to verify the driving history, the Servicing Carrier is required to obtain the following before confirming the premium:

a) Driver record abstract obtained from the appropriate government department in each Canadian or U.S. jurisdiction in which the driver has been licensed in the previous three years.

b) Previous Insurance History obtained on all drivers with the exception of drivers with only an international licence. This may be an electronic report ordered from a service provider, letters from previous carriers or telephone calls to previous carriers (which must be properly documented on file including name of persons spoken to, date, time etc.).

Insurance history is not required for Motorcycle, Moped, Snow Vehicles, Dirt Bikes, All Terrain Vehicles, Antique Vehicles. See special instructions under Fleet and the Garage section.

If the information received is different from that reported on the application, to the extent that the premium requires amendment, the policy shall be issued at the revised premium and coverage or the Servicing Carrier shall promptly issue a correcting endorsement.

Rule 706: Definitions

A. Automobile

The word 'automobile' includes a recreational vehicle and/or a trailer unless otherwise indicated.

B. Non-owned Automobile

An automobile that is not owned in whole or in part by or registered in the name of the Applicant.

C. Valid Operator's Licence

1. Definition

A valid Canadian licence to drive the type of vehicle concerned. Where there is graduated licensing, a level two licence is a valid operator's licence.

A Learner's permit or a Level One licence (where there is graduated licensing) is not regarded as a valid operator's licence.

2. International Driving Permit

An international driving permit is not a valid licence in and of itself. It is a permit to drive in another country if the driver already has a valid licence. It is valid in Canada only for temporary residents e.g. embassy staff, exchange students, tourists.

Permanent residents must apply for a licence in the Canadian jurisdiction in which they reside. Where a driver holds an international driving permit, the application must show complete details of the driver's licence upon which it was granted. This would include the country in which the valid licence was issued, drivers licence number, expiry date etc.

D. Types of Licence Suspension

1. Suspension for Cause

A suspension or cancellation of the operator's licence for a period exceeding two weeks resulting from a conviction or from the accumulation of demerit points.

A suspension/cancellation/lapse because a fine was not paid is treated as an administrative suspension/ cancellation/lapse even if the fine resulted from a conviction.

2. Administrative Suspension/Cancellation/Lapse

A suspension/cancellation/lapse for a period of one year or more for any reason other than those outlined under Suspension for Cause.

NOTE:

Under the Ignition Interlock Program, it is a condition of the driver's licence reinstatement that the driver is prohibited from driving any motor vehicle that is not equipped with an approved ignition interlock device.

For drivers who have entered the Ignition Interlock Program, the length of the licence suspension shall be calculated from the date the licence was suspended to the date the Ignition Interlock Program was entered.

For example: Licence was suspended from January 1 to July 1. The driver entered the Interlock Program on March 1. Therefore the total time the driver's licence is considered to have been suspended is 2 months not 6 months.

Rule 707: Rating Territory

Rating territories are described in Rule 732: Territories. The rating territory refers to where the non-owned vehicle is garaged.

Rule 708: Rating Class

Rating class is determined by the type of vehicle being driven and the use. Refer to the specific section of the manual for rating criteria.

Vehicle Type	Section of Manual
Private passenger	Private Passenger Section
Truck	Commercial Section
Taxi	Public Section
Bus	Public Section

Rule 709: Driving Record

Driving record is determined by the type of vehicle being driven and the driver's experience. Refer to the specific section of the manual for driving record requirements.

Vehicle Type	Section of Manual
Private passenger	Private Passenger Section
Truck	Commercial Section
Taxi	Public Section
Bus	Public Section

Rule 710: Not applicable

Rule 711: Vehicle Rate Group

When END 60 (Legal Liability for Damage to Non-Owned Automobile) is to be added to the policy, the applicable rate group is determined by the type of vehicle.

All premiums (Collision, Comprehensive and Specified Perils) are calculated by charging the premiums applicable to the highest rated vehicle that would be driven, as if the Applicant owned the vehicle. The limit per occurrence is used to calculate the rate group. The model year is assumed to be the current year unless the specific vehicle(s) is known. There is no discount applicable to the premium calculated.

Rule 712: Claims

Every accident, loss or claim that comes to the knowledge of the Agent/Broker in regard to his/her Facility Association POL 2 (Driver's Policy) must immediately be reported in the manner prescribed by the Servicing Carrier.

Collision with Animals
If END 60 (Legal Liability for Damage to Non-Owned Automobile) is purchased, losses involving Collision with animals, both wild and domestic, may be paid.

Rule 713: Endorsement Forms/ Wordings

Changes to standard approved forms are not permitted.

Rule 731: Endorsements Applicable to POL 2: Driver's Policy provides certain details and rating instructions for approved endorsement forms. The descriptions are brief and reference must be made to the actual wordings of these forms to ascertain the full provisions and restrictions.

Certain endorsements require a signature. Where no signature is obtained, the policy may be cancelled in accordance with the Statutory Conditions or the endorsement may be deleted and the policy rerated accordingly.

Provided the endorsement form does not indicate the expiry date of the policy and continues to refer to a particular vehicle (policy vehicle item number did not change), once an endorsement form has been signed, it need not be signed again on subsequent policy renewal terms.

Rule 714: Premiums

A. Premium Quotations

The Agent/Broker is responsible for calculating premiums in accordance with this manual.

Where there is any doubt on the matter, the Servicing Carrier will be pleased to assist in establishing risk classifications, but the Servicing Carrier shall not make premium quotations except where the manual does not provide for the particular coverage required.

The Servicing Carrier shall require clarification from the Agent/Broker if the information on the application contradicts the quoted premium.

B. Manual Rates

The rates published in this manual are for annual policy terms. For six month policies charge 52% of the annual premium.

C. Premium Rounding

The premium for each coverage shall be rounded to the nearest whole dollar. A premium that includes 50 cents or more shall be rounded up to the next whole dollar. ($46.56 will be rounded up to $47.00 and $46.44 will be rounded down to $46.00.)

This applies to all premium transactions, including refunds except where the policy is cancelled by registered letter at the request of the Agent/Broker or by the Servicing Carrier. In that event, the return premium shall ***always*** be rounded up to the next whole dollar ($45.10 will be rounded up to $46.00).

D. Minimum Premium/Minimum Retained Premium

The minimum premium for any automobile policy or renewal and, the minimum retained premium in the event of cancellation of the policy, is $25, regardless of the term of insurance. The minimum retained premium must be stated on the declaration page of the policy.

Rule 715: Policy Term

Every policy or renewal shall be issued for a term of either one year or six months.

A short term policy may be issued in the event that the non-owned vehicle/item is in transit in or through the jurisdiction, i.e. a single trip from a location within a jurisdiction in which Facility Association operates to another location within a jurisdiction in Canada or the continental U.S. The Servicing Carrier may accept an application for a short term policy and issue the policy accordingly or accept an application for a 6 or 12 month term and a cancellation voucher signed to provide coverage for only the shortened term.

The premium for the policy shall be calculated using the highest rated territory of the originating jurisdiction and the applicable short term table in this manual, subject always to the minimum retained policy premium.

Rule 716: Policy Changes

A. A change to a policy shall not be processed if:

a) The change is substantial e.g. the Insured is covered under POL 2 (Driver's Policy) and now requires POL 1 (Owner's Policy) instead. A new policy is necessary and a new application must be submitted. If in doubt, the Agent/Broker should contact the Servicing Carrier for direction. The existing policy shall be cancelled pro rata.

b) There is a change of the jurisdiction in which the non-owned vehicle is registered.

B. Binding Coverage - Policy Changes

If the change involves an Insured for whom proof of insurance has been filed or is required, please also see Rule 725: Proof of Insurance. Before binding coverage the Agent/Broker must collect or assume responsibility for any indicated additional premium.

Procedure of notification

1) The Agent's/Broker's procedure for reporting changes to the Servicing Carrier must be acceptable to the Carrier. The request for change must be made in writing and **specify the effective date and the effective time.**

2) Faxed or mailed policy change requests are acceptable.

3) If the policy change request cannot be sent to the Servicing Carrier on the date the Insured makes the request, it must be sent to the Servicing Carrier on the next working day.

4) The Servicing Carrier shall normally issue any required endorsement, updated Certificate of Insurance (if required) and permanent liability card (if required) within 30 days of the effective date of the change.

5) Coverage may not be shown as effective prior to the date and time that the request was received by the Agent/Broker from the Insured, except when contractual coverage exists automatically under the policy and notice is given within the time permitted. A permissible policy change is in effect as of the time and date requested

C. Midterm Policy Change Premium Calculation

In regard to the period licensed, period of ownership, the period since the date of an accident, the period since the date of a conviction, the rating is always based on the position as at the effective date of the policy period, (or, in the case of a subsequent addition/substitution of a driver or addition of a vehicle as at the addition/substitution date). Midterm rerating is NOT permissible in respect of changes that occur in regard to those matters during the period of insurance merely because of the lapse of time.

Midterm change due to age is permissible, provided a request is received by the Agent/Broker (or Servicing Carrier if received directly from the Insured) within 30 days of the birthday. If the request is received after 30 days, then the change will be effective at 12:01a.m. following the date the Agent/Broker (or Servicing Carrier if received directly from the Insured) receives the request and back dating will not be permissible.

Rates to be used

Addition of a coverage or other midterm transactions:

Rates in effect at the start of the policy period.

Method of premium calculation:

Premiums for midterm policy changes are calculated pro rata by using the Day Table.

Minimum premiums for midterm changes:

A minimum additional premium of $5 shall be charged for any transaction that includes one or more of the following, regardless of the period of insurance:

- addition of a coverage
- increase of a Liability limit
- decrease of a deductible

Note 1: Any additional premium of **less** than $5 may be waived by the Servicing Carrier unless mentioned above. Return premiums may not be waived.

Rule 717: Renewals

A. Before issuing a Renewal

If the renewal involves an Insured for whom an FRC (financial responsibility certificate) has been filed or is required, see Rule 725: Proof of Insurance.

Since rating is dependent on driving history, a driver record abstract must be obtained. This must be ordered on the driver prior to every renewal (for six month policies prior to every other renewal).

Renewals shall only be offered on policies for annual or six month terms.

NOTE: Any risk where abusive or threatening behaviour of the Insured/Applicant/Driver within the previous 3 years has created a safety concern for Facility Association staff, Servicing Carrier staff or a representative acting on behalf of either and circumstances have been reported to police shall be non-renewed.

B. Accidents Occurring Between Renewal Process Date & Effective Date

Once a renewal or offer to renew has been processed, and the Servicing Carrier receives notice of an at fault loss that occurred prior to the renewal's effective date, the Servicing Carrier shall amend the renewal rating accordingly.

C. Renewal Processing

1. Other than Direct Billing

Servicing Carrier Responsibilities

The renewal documents shall be issued by the Servicing Carrier and must reach the Agent's/Broker's address no later than 30 days prior to the policy's current expiry date.

Agent/Broker Responsibilities

Before releasing any renewal documents the Agent/Broker must collect or assume responsibility for the full renewal premium. If the Servicing Carrier is unable to issue renewals in the required time period, the Agent/Broker must issue a temporary liability card to the Insured and

collect a downpayment based on the estimated annual premium for the upcoming renewal term.

Or

Obtain a fully completed premium finance contract together with the full downpayment required and promptly send that contract to the premium finance company.

Renewal not accepted
If the renewal is not accepted by the Insured, the Agent/Broker must submit one of the following acceptable evidence of renewal refusal to the Servicing Carrier:

a) Return all the renewal documents (including liability cards) to the Servicing Carrier;
OR
b) Written confirmation that the renewal has been returned complete with liability cards to the Agent/Broker AND that the documents were destroyed in the Agent/Broker's office;
OR
c) Provide a signed (i.e. written, electronic or auto signature) request from the Insured to cancel the policy effective the renewal date.

If the evidence of renewal refusal is received by the Servicing Carrier within 15 days of the renewal's effective date, a full refund shall be credited to the Agent's/Broker's Facility Association account. If evidence of renewal refusal is not received within 15 days, the renewal shall be cancelled on a pro rata basis effective the date it is received by the Servicing Carrier. The Agent/Broker shall be responsible for earned premium or minimum retained premium whichever is greater.

Renewals where acceptable evidence of refusal has been submitted to the Servicing Carrier for cancellation may not be reissued unless the Servicing Carrier receives instructions no later than the renewal's effective date and the Agent/Broker collects or assumes responsibility for the full premium as outlined above.

If the renewal date has passed and the insurance is again required, there must be a new application and a new policy issued.

2. Direct Billing Renewals

Servicing Carrier Responsibilities
a) For each policy, an offer to renew shall be issued by the Servicing Carrier. The offer to renew must reach the Insured's last known address no later than 30 days prior to the policy's current expiry date.

b) The payment due date must be clearly indicated on the offer to renew and must be the same as the policy's current expiry date.

c) If the required premium is received by the Servicing Carrier no later than 15 days after the payment due date, the Servicing Carrier shall promptly issue the appropriate renewal documents to the Insured.
d) The renewal documents must not be released by the Servicing Carrier until the full premium is received or the required first payment is received on time by the Servicing Carrier (by first payment due date if a deferred premium payment plan is available). If this rule is followed, neither the Carrier nor the Agent/Broker incurs any responsibility for the premium. If the Servicing Carrier follows any other unauthorized procedure, the Servicing Carrier will be responsible for the earned premium for the time on risk calculated on a pro rata basis and will be required to stop offering a Direct Bill option.

Payment Not Received
If the required payment is not received by the Servicing Carrier within 15 days of the payment due date, the policy shall be treated as though it has expired and the Servicing Carrier shall advise the Agent/Broker accordingly within the following 10 days.

Rule 718: Cancellations

A. Midterm Cancellation - Effective Date

1. Received by Agent/Broker or Servicing Carrier within 30 days
If the request for midterm cancellation is received by the Agent/Broker (or Servicing Carrier if received directly from the Insured) within 30 days of the date the cancellation is to be effected, and no effective time is requested, the cancellation shall take effect at 12:01 a.m. on the date it was requested to be effective. In the event that the cancellation was specifically requested to be effective at a time other than 12:01 a.m., the cancellation shall be effected at 12:01 a.m. the following day.

For example: The Insured requests cancellation of the policy to be effective August 5. The cancellation request is received by the Agent/Broker on August 20. The Servicing Carrier shall cancel the policy effective 12:01 a.m. August 5. If the Insured requested cancellation to be effective at 3:40 p.m. on August 5, the Servicing Carrier shall cancel the policy effective 12:01 a.m. on August 6.

NOTE: For flat cancellations of renewals, refer to Rule 718:E.4.

2. Received by Agent/Broker or Servicing Carrier after 30 days
If the request for cancellation is received by the Agent/Broker (or Servicing Carrier if received directly from the Insured) more than 30 days after the date the cancellation was requested to be effected, the cancellation shall take effect at 12:01 a.m. on the date that the cancellation request is received by the Agent/Broker (or Servicing Carrier if received directly from the Insured).

For example: The Insured requests cancellation of the policy to be effective September 5. The cancellation

request is received by the Agent/Broker on October 10. The Servicing Carrier shall cancel the policy effective 12:01 a.m. October 10.

3. Coverage placed in Voluntary Market

In the event the Insured has placed coverage through the voluntary market, upon receipt of a copy of the replacing policy application, or temporary liability card, the Servicing Carrier shall cancel the policy effective the date that the replacement coverage took effect.

Servicing Carriers shall proceed with cancellation as outlined in points 1 or 2 unless the Servicing Carrier is aware, or is made aware, that the circumstances outlined in point 3 exist.

B. Where Financial Responsibility Certificate Has Been Filed

If an FRC (financial responsibility certificate) has been filed, the notice period required by the authority must expire before cancellation can be effected, and therefore the Servicing Carrier shall cancel the policy effective the date the notice period expires. See Rule 725: Proof of Insurance.

C. Policy is Financed Through a Premium Finance Company

If a return premium is payable on a policy financed with a premium finance company, the gross refund is to be sent directly to the premium finance company ***regardless of the reason*** for cancellation. The Agent's/Broker's account shall be debited with the amount of the premium refund sent to the premium finance company.

D. Cancellation – Procedures

1. Cancellation at the request of the Insured or the Premium Finance Company – Broker Bill & Direct Bill

Cancellation requested by the Insured or the premium finance company under power of attorney must be made in writing in a format suitable to the Servicing Carrier.

Facility Association shall accept faxed signed and dated cancellation requests.

The return premium shall be calculated as follows:

For POL 2 (Driver's Policy) being placed in the voluntary market, calculate on a pro rata basis using the Day Table subject to any applicable minimum retained premium

For POL 2 (Driver's Policy) not being placed in the voluntary market, use Short Term Table No. 1 or No. 2 subject to any applicable minimum retained premium.

If the policy is on Broker Bill, the Servicing Carrier shall credit the Agent's/Broker's account with the unearned premium refundable unless the premium is financed through a premium finance company.

2. Cancellation at the request of the Agent/Broker-Broker Bill

When additional premium cannot be collected on original quote

If the Agent/Broker cannot collect the additional premium arising from an increase to the premium originally quoted for new business:

a) The Agent/Broker must advise the Servicing Carrier of the amount of premium collected and request that a notice of cancellation be issued to the Insured,

or

b) The Agent/Broker must have the policy signed off. Facility Association shall accept faxed signed cancellation requests.

If the Agent/Broker reports non-payment of the additional premium within 30 days of receiving notice of those increases, the earned premium for cancellation shall be calculated pro rata on the Agent's/Broker's originally quoted premium. Otherwise, the earned premium shall be calculated pro rata on the revised premium. If a subsequent application is submitted by the same Agent/Broker to the same Servicing Carrier for substantially the same risk within 30 days of the effective date of cancellation of the first policy and, the Agent/Broker reports non-payment of additional premium, the earned premium shall be calculated pro rata on the revised premium.

Note: For policies for which premium is paid directly to the Servicing Carrier and the Carrier initiates cancellation the words 'Agent/Broker' will be read to mean Servicing Carrier.

When outstanding premium cannot be collected in all other cases

Agent/Broker Responsibilities

If cancellation of a policy is requested by the Agent/Broker due to inability to collect the full policy/renewal premium or a subsequent additional premium, the Agent/Broker will be responsible for the time on risk charge which will be pro rata of the full premium.

The Agent/Broker must advise the Servicing Carrier of the amount of premium collected and request that a notice of cancellation be issued to the Insured.

Servicing Carrier Responsibilities

The Servicing Carrier shall promptly issue a registered notice of cancellation in accordance with the Statutory Conditions. The earned premium for cancellation shall be calculated pro rata on the full term premium at the time of cancellation.

When the Servicing Carrier issues a registered letter of cancellation, any unearned premium shall be refunded directly to the Insured (unless the policy is financed through a premium finance company) and the Agent's/Broker's account shall be debited for the amount of the refund and credited for the unearned premium.

3. Cancellation of Late Issued Renewals

If the Servicing Carrier is unable to issue renewals in the required time period, the Agent/Broker must issue a temporary liability card to the Insured and collect a downpayment based on the estimated annual premium (or the estimated semi-annual premium for 6 month policies) for the upcoming renewal term.

Once the renewal is issued, if the Insured does not accept the renewal premium, the Agent/Broker shall advise the Servicing Carrier of the amount of premium collected and request that notice of cancellation be issued to the Insured **or** shall have the Insured sign off the policy.

The Servicing Carrier shall then issue a registered letter of cancellation in accordance with the Statutory Conditions or issue the necessary cancellation documents. The earned premium shall be calculated pro rata based on the previous term premium.

4. Flat Cancellation

New Policy
Flat cancellation of a new policy is not allowed except as provided under Rule 718: Flat Cancellation Exceptions

Additional Premium Policy Change
Flat cancellation of an additional premium policy change is not allowed.

Renewal
If evidence of renewal refusal is supplied by the Agent/Broker (per Rule 717) is received by the Servicing Carrier within 15 days of the renewal's effective date, a full refund shall be credited to the Agent's/Broker's Facility Association account. If evidence of renewal refusal is not received within 15 days, the renewal shall be cancelled on a pro rata basis effective the date it is received by the Servicing Carrier and the Agent/Broker shall be responsible for earned premium. A written request acceptable to the Servicing Carrier, for cancellation effective renewal date shall be accepted in lieu of evidence of renewal refusal.

5. Cancellation of Renewals in Outlying Areas

– No longer applicable

6. Flat Cancellation Exceptions

1. Any policy returned to the Servicing Carrier complete with liability cards, prior to the effective date of the policy, may be cancelled flat.

2. Any policy returned to the Agent/Broker complete with liability cards and destroyed in the Agent/Broker's office, with written confirmation from the Agent/Broker provided to the Servicing Carrier, prior to the effective date of the policy, may be cancelled flat.

3. If a cheque or electronic payment received for a new policy or renewal premium or, for the first installment thereof is not honoured by the financial institution, flat cancellation shall be allowed to the Agent/Broker provided that:

   a) The cheque was dated and issued on or before the effective date of the policy period concerned or the electronic payment was made on or before the effective date of the policy period concerned; and

   b) The cheque was immediately deposited; and

   c) In the case of a first installment, the amount of the cheque or electronic payment was sufficient to meet the Servicing Carrier's requirement or if financed under a contract with a premium finance company the full down payment required under the terms of the contract;

   and

   d) The return of the cheque by the financial institution or dishonour of the electronic payment is promptly reported to the Servicing Carrier. A copy of the cheque (front and back) or copy of the dishonour notice must be provided to the Servicing Carrier.

However, on the registered letter of cancellation to the Insured, the Servicing Carrier shall request payment of the full pro rata time on risk charge.

7. Cancellation initiated by the Servicing Carrier

Non-Payment – Direct Bill
If premiums are paid directly to the Servicing Carrier, the Servicing Carrier may cancel an insurance policy for non-payment of premium. The earned premium shall be calculated pro rata.

Other Circumstances
The Servicing Carrier may not otherwise cancel an insurance policy unless approval of such action is contained elsewhere in this manual or is obtained in the manner prescribed by the Association's Board of Directors.

E. Refund Calculation

1. Insured's Request
For a policy cancellation requested by or on behalf of the Insured (e.g. requested by a premium finance company) the premium refund shall be calculated in accordance with the Short Term Tables, unless a pro rata cancellation is being allowed because the risk is being placed in the voluntary market.

2. Any Other Reason
Where the policy is being cancelled for any other reason (e.g. by registered letter) the premium refund shall be calculated on a pro rata basis using the Day Table.

Rule 719: Time on Risk Tables

A. Pro Rata

Calculation for Endorsements & Cancellations

Using the Day Table on the next page:

1. Determine the factor that corresponds to the policy's expiry month and day. For example March 26 is .233. Express the policy's expiry date in a decimal format by combining the year and the fraction. March 26, 1999 would become 1999.233.

2. Determine the factor that corresponds to the effective date of the policy change or cancellation and express that date in a decimal format. If the effective date of policy change is November 20, 1998 that would be expressed as 1998.888. Note that if the effective date of change or cancellation is February 29, it should be treated as February 28.

3. Subtract the second number from the first.
   Policy expiry date 1999.233
   Policy change date 1998.888
   Refund/change factor .345

4. Where the policy is a six month policy, double the refund/change factor.

5. For a policy cancellation, the refund is calculated by multiplying the policy premium as of the cancellation date by the refund/change factor. The policy premium is the full term premium for the coverage in force at the time of cancellation. Minimum retained premium must be taken into consideration.

6. For a policy change, the additional/return premium is obtained by multiplying the full term premium for the change by the refund/change factor.

B. Pro Rata Day Table

January			February			March			April			May			June		
Day of month	Factor	Day of year	Day of month	Factor	Day of year	Day of month	Factor	Day of year	Day of month	Factor	Day of year	Day of month	Factor	Day of year	Day of month	Factor	Day of year
1	.003	1	1	.088	32	1	.164	60	1	.249	91	1	.332	121	1	.416	152
2	.005	2	2	.090	33	2	.167	61	2	.252	92	2	.334	122	2	.419	153
3	.008	3	3	.093	34	3	.170	62	3	.255	93	3	.337	123	3	.422	154
4	.011	4	4	.096	35	4	.173	63	4	.258	94	4	.340	124	4	.425	155
5	.014	5	5	.099	36	5	.175	64	5	.260	95	5	.342	125	5	.427	156
6	.016	6	6	.101	37	6	.178	65	6	.263	96	6	.345	126	6	.430	157
7	.019	7	7	.104	38	7	.181	66	7	.266	97	7	.348	127	7	.433	158
8	.022	8	8	.107	39	8	.184	67	8	.268	98	8	.351	128	8	.436	159
9	.025	9	9	.110	40	9	.186	68	9	.271	99	9	.353	129	9	.438	160
10	.027	10	10	.112	41	10	.189	69	10	.274	100	10	.356	130	10	.441	161
11	.030	11	11	.115	42	11	.192	70	11	.277	101	11	.359	131	11	.444	162
12	.033	12	12	.118	43	12	.195	71	12	.279	102	12	.362	132	12	.447	163
13	.036	13	13	.121	44	13	.197	72	13	.282	103	13	.364	133	13	.449	164
14	.038	14	14	.123	45	14	.200	73	14	.285	104	14	.367	134	14	.452	165
15	.041	15	15	.126	46	15	.203	74	15	.288	105	15	.370	135	15	.455	166
16	.044	16	16	.129	47	16	.205	75	16	.290	106	16	.373	136	16	.458	167
17	.047	17	17	.132	48	17	.208	76	17	.293	107	17	.375	137	17	.460	168
18	.049	18	18	.134	49	18	.211	77	18	.296	108	18	.378	138	18	.463	169
19	.052	19	19	.137	50	19	.214	78	19	.299	109	19	.381	139	19	.466	170
20	.055	20	20	.140	51	20	.216	79	20	.301	110	20	.384	140	20	.468	171
21	.058	21	21	.142	52	21	.219	80	21	.304	111	21	.386	141	21	.471	172
22	.060	22	22	.145	53	22	.222	81	22	.307	112	22	.389	142	22	.474	173
23	.063	23	23	.148	54	23	.225	82	23	.310	113	23	.392	143	23	.477	174
24	.066	24	24	.151	55	24	.227	83	24	.312	114	24	.395	144	24	.479	175
25	.068	25	25	.153	56	25	.230	84	25	.315	115	25	.397	145	25	.482	176
26	.071	26	26	.156	57	26	.233	85	26	.318	116	26	.400	146	26	.485	177
27	.074	27	27	.159	58	27	.236	86	27	.321	117	27	.403	147	27	.488	178
28	.077	28	28	.162	59	28	.238	87	28	.323	118	28	.405	148	28	.490	179
29	.079	29				29	.241	88	29	.326	119	29	.408	149	29	.493	180
30	.082	30				30	.244	89	30	.329	120	30	.411	150	30	.496	181
31	.085	31				31	.247	90				31	.414	151			

July			August			September			October			November			December		
Day of month	Factor	Day of year	Day of	Factor	Day of year	Day of month	Factor	Day of year	Day of month	Factor	Day of year	Day of month	Factor	Day of year	Day of month	Factor	Day of year
1	.499	182	1	.584	213	1	.668	244	1	.751	274	1	.836	305	1	.918	335
2	.501	183	2	.586	214	2	.671	245	2	.753	275	2	.838	306	2	.921	336
3	.504	184	3	.589	215	3	.674	246	3	.756	276	3	.841	307	3	.923	337
4	.507	185	4	.592	216	4	.677	247	4	.759	277	4	.844	308	4	.926	338
5	.510	186	5	.595	217	5	.679	248	5	.762	278	5	.847	309	5	.929	339
6	.512	187	6	.597	218	6	.682	249	6	.764	279	6	.849	310	6	.932	340
7	.515	188	7	.600	219	7	.685	250	7	.767	280	7	.852	311	7	.934	341
8	.518	189	8	.603	220	8	.688	251	8	.770	281	8	.855	312	8	.937	342
9	.521	190	9	.605	221	9	.690	252	9	.773	282	9	.858	313	9	.940	343
10	.523	191	10	.608	222	10	.693	253	10	.775	283	10	.860	314	10	.942	344
11	.526	192	11	.611	223	11	.696	254	11	.778	284	11	.863	315	11	.945	345
12	.529	193	12	.614	224	12	.699	255	12	.781	285	12	.866	316	12	.948	346
13	.532	194	13	.616	225	13	.701	256	13	.784	286	13	.868	317	13	.951	347
14	.534	195	14	.619	226	14	.704	257	14	.786	287	14	.871	318	14	.953	348
15	.537	196	15	.622	227	15	.707	258	15	.789	288	15	.874	319	15	.956	349
16	.540	197	16	.625	228	16	.710	259	16	.792	289	16	.877	320	16	.959	350
17	.542	198	17	.627	229	17	.712	260	17	.795	290	17	.879	321	17	.962	351
18	.545	199	18	.630	230	18	.715	261	18	.797	291	18	.882	322	18	.964	352
19	.548	200	19	.633	231	19	.718	262	19	.800	292	19	.885	323	19	.967	353
20	.551	201	20	.636	232	20	.721	263	20	.803	293	20	.888	324	20	.970	354
21	.553	202	21	.638	233	21	.723	264	21	.805	294	21	.890	325	21	.973	355
22	.556	203	22	.641	234	22	.726	265	22	.808	295	22	.893	326	22	.975	356
23	.559	204	23	.644	235	23	.729	266	23	.811	296	23	.896	327	23	.978	357
24	.562	205	24	.647	236	24	.732	267	24	.814	297	24	.899	328	24	.981	358
25	.564	206	25	.649	237	25	.734	268	25	.816	298	25	.901	329	25	.984	359
26	.567	207	26	.652	238	26	.737	269	26	.819	299	26	.904	330	26	.986	360
27	.570	208	27	.655	239	27	.740	270	27	.822	300	27	.907	331	27	.989	361
28	.573	209	28	.658	240	28	.742	271	28	.825	301	28	.910	332	28	.992	362
29	.575	210	29	.660	241	29	.745	272	29	.827	302	29	.912	333	29	.995	363
30	.578	211	30	.663	242	30	.748	273	30	.830	303	30	.915	334	30	.997	364
31	.581	212	31	.666	243				31	.833	304				31	1.000	365

C. Short Term Tables

For a policy cancellation of a Driver's Policy, use Short Term Table No. 1 or No. 2. For a short term policy, use Short Term Table No. 1.

Cancellation requested by or on behalf of Insured

1. Referring to the Day Table calculate the number of days the policy has been in force.
2. Referring to Table No. 1 (in the case of an annual policy) or Table No. 2 (in the case of a six month policy), determine the 'percentage of premium'.
3. Subtract that percentage from 100% to determine the 'refund percentage'.
4. Apply the refund percentage to the full term policy premium as at the cancellation date. Minimum retained premium must be taken into consideration.

Calculating premium for a Short Term policy:

1. Referring to the Day Table, calculate the number of days the policy has been in force.
2. Referring to Table No. 1, determine the 'percentage of premium'.
3. Apply that percentage to the annual premium. Minimum retained premium must be taken into consideration.

SHORT TERM TABLE No. 1

ANNUAL POLICIES

Days in force	% of Premium	Days in force	% of Premium
1-3	8	181-184	55
4-7	9	185-188	56
8-11	10	189-192	57
12-15	11	193-195	58
16-19	12	196-199	59
20-23	13	200-203	60
24-26	14	204-207	61
27-30	15	208-211	62
31-34	16	212-215	63
35-38	17	216-219	64
39-42	18	220-222	65
43-46	19	223-226	66
47-49	20	227-230	67
50-53	21	231-234	68
54-57	22	235-238	69
58-61	23	239-242	70
62-65	24	243-245	71
66-69	25	246-249	72
70-73	26	250-253	73
74-76	27	254-257	74
77-80	28	258-261	75
81-84	29	262-265	76
85-88	30	266-268	77
89-92	31	269-272	78
93-96	32	273-276	79
97-99	33	277-280	80
100-103	34	281-284	81
104-107	35	285-288	82
108-111	36	289-292	83
112-115	37	293-296	84
116-119	38	297-299	85
120-122	39	300-303	86
123-126	40	304-307	87
127-130	41	308-311	88
131-134	42	312-315	89
135-138	43	316-318	90
139-142	44	319-322	91
143-146	45	323-326	92
147-149	46	327-330	93
150-153	47	331-334	94
154-157	48	335-338	95
158-161	49	339-341	96
162-165	50	342-345	97
166-169	51	346-349	98
170-172	52	350-353	99
173-176	53	354 or more	100
177-180	54		

SHORT TERM TABLE No. 2

SIX MONTH POLICIES

Days in force	% of Premium	Days in force	% of Premium
1	15	87-88	58
2-3	16	89-90	59
4-5	17	91-92	60
6-7	18	93-94	61
8-9	19	95-96	62
10-11	20	97-98	63
12-13	21	99-100	64
14-15	22	101-102	65
16-17	23	103-104	66
18-19	24	105-106	67
20-21	25	107-108	68
22-23	26	109-110	69
24-25	27	111-112	70
26-27	28	113-114	71
28-29	29	115-116	72
30-31	30	117-118	73
32-33	31	119-120	74
34-35	32	121-123	75
36-37	33	124-125	76
38-39	34	126-127	77
40-41	35	128-129	78
42-43	36	130-131	79
44-45	37	132-133	80
46-47	38	134-135	81
48-49	39	136-137	82
50-51	40	138-139	83
52-53	41	140-141	84
54-55	42	142-143	85
56-57	43	144-145	86
58-59	44	146-147	87
60-62	45	148-149	88
63-64	46	150-151	89
65-66	47	152-153	90
67-68	48	154-155	91
69-70	49	156-157	92
71-72	50	158-159	93
73-74	51	160-161	94
75-76	52	162-163	95
77-78	53	164-165	96
79-80	54	166-167	97
81-82	55	168-169	98
83-84	56	170-171	99
85-86	57	172 or more	100

Rule 720: Reinstatements

A. A policy may only be reinstated if:

a) The Servicing Carrier receives instructions not later than **the day before** the cancellation takes effect. This includes instructions from a premium finance company. Where the Agent/Broker has not forwarded payments to a premium finance company, the policy cannot be reinstated. Cancellation takes effect at 12:01 a.m. e.g. If the policy is to be cancelled effective July 1, the request for reinstatement must be received by the Servicing Carrier before midnight June 30. If the cancellation has taken effect, the policy cannot be reinstated and a new application must be completed. Any unpaid earned premium under the policy due to the Servicing Carrier must be paid with the new application.

b) The policy was cancelled for non-payment, and the full required premium is received (by cash, money order or certified cheque from the Insured) or there is written confirmation from the Agent/Broker assuming full responsibility for that premium. Where a refund cheque accompanied the registered letter, the amount of the refund cheque must also be obtained from the Insured (by cash, money order or certified cheque) or the Agent/Broker shall assume full responsibility for that amount.

B. When a policy is reinstated

When a policy is reinstated, the Servicing Carrier shall issue a notice of reinstatement. If necessary, the Agent/Broker or Servicing Carrier shall issue a temporary or permanent liability card. If an FRC (financial responsibility certificate) was cancelled, the necessary FRC shall be reissued.

Rule 721: Commission Schedule

The commission rates are:

1. Private Passenger Vehicles	**Experience Rated**	**Individually Rated**
Class 10, 11, 12	7.5%	9%
All other private passenger	7.5%	11%

For the purpose of determining Commission Rates, the expression 'Private Passenger Vehicles' includes Antique/Classic automobiles, Commercial-Type vehicles that are rated as Private Passenger vehicles and Driving School vehicles (Class 07), but excludes vehicles rated as Commercial or Public vehicles, Fire and Police Department vehicles (Class 53) and Funeral vehicles (Class 75).

2. Commercial Vehicles

Long haul vehicles (including trailers) Classes 61-64, 99	6%	6%
Classes 33-36, 41-49, 53-55	7.5%	10%

3. Public Vehicles

Public Bus		
Classes 70, 73, 74 or 78	6%	6%
School Bus Class 71	7.5%	10%
Hotel & Country Club Bus Class 72	7.5%	10%
Private Bus Class 7M	7.5%	10%
Taxi Class 7A	6%	6%
Limousine Class 7B	6%	6%
Ride Hailing Class 7C	6%	6%
Van Pool Class 7M	7.5%	10%
Ambulance Class 76	7.5%	10%
Funeral Vehicles Class 75	7.5%	10%
Short Term Rental Class 7M	7.5%	10%
Ride Sharing Class 7N	7.5%	10%

4. Recreational Vehicles

Cabin or Home Trailers
Other private type Trailers
Motor Homes
Camper Units
a) Used for Pleasure purposes only: use Private Passenger Vehicles commission rates
b) Used for Other purposes, use the commission rate applicable to the class applicable to the use.

Motorcycles & Mopeds*	7.5%	7.5%
All Terrain Vehicles*	7.5%	7.5%
Snow vehicles*	7.5%	7.5%

* Including use of the above vehicles for police/fire department or commercial use.

5. Garage Policy Class 80-89 10%

6. Driver's Policy Class 98 According to the rating.

7. Non-Owned Automobile Policy Class 91 10%

No other additional fee for service may be charged.

Rule 722: Not applicable

Rule 723: Definition of Accident

A. What Is A Chargeable Accident

A chargeable (at fault) accident is an occurrence resulting in damage to persons or property arising out of the ownership, use or operation of a vehicle, in consequence of which:

1. An amount has been paid or would have been paid but for the existence of provincial Direct Compensation laws or agreements,
   or
2. A loss remains unsettled or unpaid,
   or
3. A civil suit is pending **in respect of:**
   - Liability,
   - Collision or
   - Collision portion of All Perils coverage

A chargeable accident is always taken into account in rating even if there was no insurance in effect or the loss was repaid to the Insurer by or on behalf of the Insured or if the Insured chose not to present the claim.

B. What Is Not A Chargeable Accident

An occurrence shall not be regarded as a chargeable accident if:

1. The Insured's degree of fault is determined as zero under the relevant provincial fault determination laws or agreements or dispute resolution mechanism.
2. Damage resulted from the non-owned vehicle being struck by an unidentified vehicle and is reported to the police within 24 hours;
3. Damage occurred while the non-owned vehicle was legally parked and is reported to police within 24 hours;
4. Damage resulted from collision with a wild or domestic animal;
5. Damage is legally recoverable from the owner or driver of an uninsured or unidentified automobile.

Note: The words 'loss(es)' and 'claim(s)' where used in this manual are considered to have the same meaning as the word 'accident.'

The words 'at fault' and 'chargeable' where used in this manual are considered to have the same meaning.

C. How To Allocate Chargeable Accidents

No accident shall be used more than once in determining the premium for risks insured through FA with the same Servicing Carrier whether or not on the same policy.
A chargeable accident will affect the rating of the Liability coverage and the rating of the Collision coverage on END 60 (Legal Liability for Damage to Non-Owned Automobile).

Rule 724: Accident and Conviction Surcharges

These surcharges are applicable to Liability and Collision on END 60 (Legal Liability for Damage to Non-Owned Automobile).

A. Accidents

Accident surcharges are assessed in accordance with the Surcharge Schedule for chargeable accidents that occurred during the 36 months immediately preceding the effective date of the commencement of the insurance.

1. At New Business

Consider accidents arising out of the use or operation of any vehicle by the Applicant.

2. At Renewal (for surcharge only)

At the time of renewal, the accident record shall be updated. Any accidents that occurred more than 36 months prior to renewal date shall be excluded and all accidents that occurred during the expiring term that involved the driver on the POL 2 (Driver's Policy) shall be added.

B. Convictions

Conviction surcharges shall be assessed for traffic offences (as hereinafter described) for which the Insured was convicted in the 36 months immediately preceding the commencement of the period of insurance.

1. How to apply conviction surcharges

If convictions for impaired driving and failure or refusal to take a breath or blood test relate to the same occurrence, they shall be considered as one conviction.

C. Accident/Conviction Surcharge Table

Events in the preceding 36 months	Surcharge
Chargeable Accidents:	
2	20%
3	30%
Each additional	15%
Major Convictions	
1	25%
Each additional	25%
Minor Convictions	
2	5%
3	15%
4	25%
Each additional	15%
Serious Convictions	
1	100%
Each additional	100%
Maximum surcharge for accidents and all convictions	**250%**

D. Conviction Definitions

a. Major

Convictions for any of the following offences under any Act governing highway traffic or for any offence substantially the same whether committed within or outside Canada:

- Fail to report damage to highway property
- Failing to report an accident
- Failing, in the event of an accident, to give name and licence number to the police or any other person entitled to such information
- Fail to obey school crossing stop sign
- Improper passing of a school bus
- Improper passing in a school or playground zone
- Improper speeding in a school or playground zone
- Using a hand held wireless communication/entertainment device
- Graduated Licence (where applicable):
    - Permit novice driver in contravention of cond/rest
    - Accompanying driver has excess blood alcohol
    - Driver unaccompanied by a qualified driver
    - Drive with front seat passenger
    - Drive with excess passengers
    - Drive on prohibited highway
    - Drive at unlawful hour
    - Drive motorcycle with passenger
    - Drive motorcycle on prohibited highway

b. Minor

The list of Minor convictions is not all inclusive and other moving violations, including new offences under an Act governing highway traffic, may be considered Minor, whether committed within or outside Canada, if not specifically named in the Major or Serious list, including but not limited to:

- Fail to notify police
- Fail to make written report
- Backing up/unsafe/illegal/improper: any type
- Brakes/none/inadequate/improper: any type
- Crowding driver's seat
- Door opening/illegal/obstructing traffic: any type
- Emergency vehicle/operating with no regard for safety
- Driving off roadway (including shoulder/sidewalk/median): any type
- Flagman/disobeying
- Following too closely (including tailgating)
- Headlights/parking lights/improper/lack of use: any type
- Lack of control of vehicle: any type
- Motor-assisted bicycle carrying passengers
- Motorcycle/operating with only an instruction permit
- Motorcycle/failure to wear helmet
- Passing infraction: any type except school bus or school/playground zone
- Pedestrian crossing violation: any type
- Radar warning device in motor vehicle: if illegal in province
- Railway crossing: any type
- Safety zone violation: any type
- Seatbelt: any offence
- Signalling offences: any type
- Slow driving/endangering other: any type
- Smokescreen device on vehicle
- Speeding: any type, except when listed as major or serious
- Squealing tires
- Stopping/illegal/improper: any type
- Tires/defective/worn: any type
- Towing/prohibited/unsafe: any type
- Traffic signals/regulating lights: any type
- Traffic signs/disobeying any legal sign except parking regulations
- Trailer: improper attachments/improper towing
- Turns/illegal/improper: any type
- Unlicensed driver: any type including improper licence class
- Unsafe move
- Unsafe vehicle: any type
- Wrong side of road/wrong way: any type
- Yield, failing to: any type

Note: This is a generic list and will not, in all cases, match the exact wording printed on the driver record abstract.

c. Serious

Convictions for any of the following offences under the Criminal Code of Canada. When a conviction shown below is not recorded on the Driver Record Abstract as Criminal Code Conviction but is shown under any Act governing highway traffic or any other Act within or outside Canada:

- Criminal negligence committed in the operation or use of a motor vehicle
- Manslaughter committed in the operation or use of a motor vehicle
- Driving while licence under suspension
- Dangerous driving
- Exceeding the speed limit by 50 km/h or more
- Impaired driving
- Failure or refusal to submit to a breath or blood test
- Failure to pass a breath or blood test
- Failure to stop/remain at the scene of an accident
- Driving without insurance
- Racing
- Careless driving
- Driving without due care and attention
- Stunting
- Failure to stop on request of or obey directions of a police officer
- Failure to have alcohol ignition interlock device installed and functioning when it is a requirement for driver's licence reinstatement
- Driver in the alcohol ignition interlock device programme operating a vehicle not so equipped
- Learner/Level One driver fail/refuse breath sample
- Learner/Level One driver with alcohol in blood

Note: If convictions for impaired driving and failure or refusal to take a breath or blood test relate to the same occurrence, they will be considered as one conviction.

Rule 725: Proof of Insurance Where Notice of Cancellation or Deletion is Required

1. The Servicing Carrier must make all filings. The Agent/Broker is not permitted to do so.

2. The Agent/Broker must promptly advise the Servicing Carrier if proof of insurance (e.g. a financial responsibility certificate) must be issued or filed with a local, provincial, federal or U.S. Authority.

   NOTE: Where vehicles are operated in the U.S., Agents/Brokers must ask Insureds whether or not proof of insurance must be filed and, if so, in what amount.

3. Once the proof of insurance is issued, a copy should be supplied to the Agent/Broker for their records.

4. Parties requiring proof cannot be added as additional named Insureds on the policy. The certificate showing proof of insurance guarantees to the Party that the driver is insured. This is the full extent of the guarantee.

5. Should the Servicing Carrier have any concern with the coverages or limits being guaranteed when asked to use a certificate prescribed by the organization or authority with whom the certificate is being filed, the Servicing Carrier should contact Facility Association Head Office.

A. Financial Responsibility Certificate

A temporary liability card may be issued for an Applicant who requires the filing of a financial responsibility certificate before he/she may be licensed to drive, provided a fully completed and signed application is submitted for the Applicant at the time the temporary liability card is issued. Details of the licence subsequently obtained must be reported promptly to the Servicing Carrier.

B. Renewal or Offer to Renew

If a renewal or offer to renew is issued where proof of insurance has been issued or filed and the renewal is not required, the Servicing Carrier must be notified in sufficient time to file a notice of cancellation in accordance with the applicable authority's requirements. Otherwise the Agent/Broker/Insured shall be responsible for time on risk charges.

C. Policy Cancellation

1. Registered Letter

Where proof of insurance has been issued or filed and the policy is to be cancelled, the cancellation of coverages to which the proof of insurance relates shall be processed in accordance with the Statutory Conditions.

The notice of cancellation for the authority concerned must be issued on the same day as the notice of cancellation to the Insured; however, as a result of the authority's requirements the effective date of cancellation may be different.

For example: The registered letter of cancellation for the policy is issued on June 1 for both the Insured and the provincial authority. For the Insured, cancellation shall take effect 15 days from the date the registered letter is received at the post office to which it was addressed. Let's say June 19. The provincial authority requires 30 days notice of cancellation. The effective date of cancellation for the authority shall be June 30.

2. Insured's Request

Where proof of insurance has been issued or filed, and the policy is to be cancelled, the cancellation of coverages to which the proof of insurance relates shall be processed after taking into consideration the period of notice required by the authority.

The effective date of cancellation or deletion shall be the same for both the Insured and the authority concerned.

For example: The Insured requests cancellation of the policy to be effective June 1. The provincial authority requires 30 days notice of cancellation. The notice to the provincial authority is sent on June 5. The effective date of cancellation for the Insured will be July 5.

D. Filing Liability Limits

The filing should always be made for the limit required by law even if the policy actually shows a higher limit.

E. Processing Fees for Filings

Please contact your Servicing Carrier for a schedule of fees which will be charged on a 100% cost recovery basis.

Any charge required by the authority concerned shall be in addition to, and separate from, the processing fees.

Rule 726: Outside Northwest Territories Exposure

A. Outside Northwest Territories Exposure Surcharge

Any driver operating a non-owned vehicle in another Canadian jurisdiction (excluding Nunavut and Yukon) or the U.S. is subject to a surcharge. The surcharge does not apply where the non-owned vehicle is used for personal use only and proof of insurance is not required.

The Insured must advise the Agent/Broker the percentage of the total mileage that the non-owned vehicle will be used outside Northwest Territories and the jurisdiction(s) into which the vehicle is and will be driven. Refer also to Rule 728: Vehicles Used Outside Jurisdiction of Registration.

If this exposure is 5.0% or less of the total mileage, the surcharge shall be waived unless proof of insurance is required by authorities. In this case a 5% surcharge will apply to Liability, Accident Benefits and END 44 only.

Liability, Accident Benefits, END 44

For each percentage point of total mileage in another applicable Canadian jurisdiction or the U.S., surcharge 1% of the applicable premium.

For example:

Outside Northwest Territories Exposure	Applicable Surcharge
Up to 5% and proof of insurance required	5%
10%	10%
25%	25%
50%	50%

Physical Damage (END 60 – Legal Liability for Damage to Non-Owned Automobile)

For each percentage point of total mileage in another applicable Canadian jurisdiction or the U.S., surcharge .5% of the applicable premium.

For example:

Outside Northwest Territories Exposure	Applicable Surcharge
6%	3%
10%	5%
25%	12.5%
50%	25%

B. Currency Differential Surcharge

Whenever proof of insurance is required by U.S. authorities, a currency differential surcharge is added to the Liability premium to provide for the potential additional loss arising from the payment of a claim in U.S. dollars.

The currency differential is the rate of exchange being charged for the U.S. dollar, to the nearest cent, as at the date the premium is calculated for policy issuance. The Servicing Carrier shall obtain the rate of exchange from a chartered bank at the location where the premium is calculated.

The surcharge percentage is calculated by means of the following formula:

Currency differential x U.S. exposure surcharge

For example:
The rate of exchange for the U.S. dollar is 1.3085 Canadian. Therefore the currency differential is 0.31.
The U.S. exposure surcharge is 25%.

Currency differential surcharge: 0.31 X25% = 7.75%

The currency differential surcharge is

1. Applied only to the Liability premium
2. Not subject to a minimum surcharge.
3. Additional to but not compounded on the U.S. exposure surcharge.

Example:
The Liability premium is $1,000
U.S. exposure surcharge is 25%
The currency differential surcharge is 7.75%

Base Premium =	$1,000
U.S. exposure $1,000 X .25 =	$250
Currency differential $1,000 X 7.75 = 77.50 =	$78
Total Liability premium =	$1,328

4. In addition to the Servicing Carrier's fee for filing proof of insurance.
5. Payable only when proof of insurance is required by U.S. authorities.
6. The combined dollar value of the currency differential surcharge and the U.S. exposure surcharge is subject to a minimum of $50 per policy term.

For example: Using the example above, the dollar value of the U.S. exposure surcharge is $250 and the dollar value of the currency differential surcharge is $78. The total combined dollar value is $328, well exceeding the minimum required.

Rule 727: Suspension of Operator's Licence

In the event of the suspension, cancellation or lapse of the driver's licence, the POL 2 (Driver's Policy) shall be cancelled in accordance with the Statutory Conditions.

1. An application for insurance shall be declined by the Agent/Broker.

2. If the situation is discovered after the policy has been issued, the Servicing Carrier shall cancel the policy by registered letter. The earned premium for cancellation will be pro rata of the premium applicable to the risk as submitted.

3. If the situation is discovered as a result of enquiries prior to the renewal date, the Servicing Carrier shall issue a notice of non-renewal.

Rule 728: Vehicles Used Outside Jurisdiction of Registration

Rule 701: Filed Underwriting Rules requires that the non-owned vehicle must be registered in the jurisdiction in which the policy is issued. Where the non-owned vehicle is registered in another jurisdiction, the policy must be cancelled in accordance with Statutory Conditions.

However, there are circumstances under which the non-owned vehicle may be used for a period of time in another jurisdiction where the vehicle registration in that jurisdiction is not required. *For example*: The Insured resides in Northwest Territories and will be travelling in Alberta for the next year.

1. The policy must be issued in the jurisdiction where the Insured resides even if the non-owned vehicle is chiefly used in another jurisdiction.

2. If the non-owned vehicle is operated outside Northwest Territories rates from the jurisdiction of registration and a surcharge apply. Refer to Rule 726: Outside Northwest Territories Exposure

3. Surcharges do not apply to non-owned private passenger vehicles that are used for personal use only and where proof of insurance is not required.

4. If the out of jurisdiction exposure is 5.0% or less of total mileage, the surcharge shall be waived unless proof of insurance is required by authorities. In this case a 5% surcharge will apply to Liability, Accident Benefits and END 44 only.

   At the Servicing Carrier's discretion, a copy of fuel tax information may be required to verify mileage and travelled jurisdictions.

5. If the non-owned vehicle is being used in the U.S., it must be rated in the territory in which it is registered. *For example:* Insured lives in Yellowknife, is on sabbatical in California and the vehicle is registered in Northwest Territories, Northwest Territories rates apply.

Rule 729: Not applicable

Rule 730: Not applicable

Rule 731: Endorsements Applicable to POL 2 (Driver's Policy)

Notes:

1. **No endorsements, no special wordings and no changes to standard forms are permissible except as approved by or on behalf of the Superintendent(s) of Insurance.**
2. **This rule provides certain details of approved endorsement forms. The descriptions are necessarily very brief and reference must be made to the actual wordings of the endorsements to ascertain the full provisions and restrictions.**
3. **In certain cases a copy of the endorsement must be signed by the Applicant and filed with the Servicing Carrier. The insurance will not be continued or the policy will be re-rated, if this requirement is not met.**

Liability or (TPL) means B.I. and P.D. Tort;
Physical Damage means Optional Coverages – Loss or Damage (All Perils, Collision, Comprehensive, Specified Perils)

	Standard Endorsement Form Number, Title and Purpose	Rating
4A	**Permission to Carry Explosives** Removes the policy form's exclusion in regard to carrying specified explosives only.	If main cargo, rate as Class 48, 61B-64B plus special factors. If incidental, net annual $50. Refer to additional rules within manual for further information.
4B	**Permission to Carry Radioactive Material** Removes the policy form's exclusion in regard to carrying radioactive materials only.	If main cargo, rate as Class 48, 61B-64B plus special factors. If incidental, net annual $50. Refer to additional rules within manual for further information.
6A	**Permission to Carry Passengers for Compensation** Used to modify the policy form's restrictions in regard to the use of the non-owned vehicle for the carriage of passengers. The actual use of the vehicle must be specified in the endorsement. See Private Passenger Section and Public Section. The use of the endorsement is not permissible in respect of other vehicles. Also see END 22.	For non-owned private passenger vehicles used in car pools, add 10% of Liability premium. **Volunteers:** A volunteer transports persons to medical appointments and the like, and is reimbursed for reasonable driving expenses, including gas, vehicle wear and tear and meals. END 6A is not required and there is no additional premium charge. **Other Private Passenger Vehicles used to transport passengers:** i) If transportation of non-paying passengers is part of Insured's job and employer reimburses employee for expenses - then Class 07 rates apply. ii) If transportation is very occasional (no more than once a week non-paying passengers) then Class 02 or Class 03 rates can apply. iii) All others, then appropriate taxi, limousine or bus rates are applicable. END 6A would be attached; however, only if the non-owned vehicle is used in a car pool would the 10% surcharge apply. For public vehicles, rate vehicle accordingly. See Public Section of the manual.
25	**Alteration** Used by Servicing Carrier to record policy changes.	No charge. Minimum additional premium of $5 for addition of coverage of vehicle, increase in Liability limit, or decrease in deductible amount.
60	**Legal Liability for Damage to Non-Owned Automobile** The purpose of this endorsement is the same as that specified for END 27 in Private Passenger Section	All premiums (Collision, Comprehensive, Specified Perils) are calculated by charging the premiums applicable to the highest rated vehicle that would be driven as if the Applicant owned the vehicle. The limit per occurrence is used to calculate the rate group. The model year is assumed to be the current year unless the specific vehicle is known. There is no discount to the premium calculated.

Rule 732: Territories

NORTHWEST TERRITORIES
The entire territory *STAT CODE 010*

Non-Owned Automobile Policy Table of Contents

Rule 800: POL 6 (Non-Owned Automobile Policy) Overview 2
Rule 801: Filed Underwriting Rules 2
Rule 802: Coverages Available 2
A. Third Party Liability 2
B. Coverage Extension 2
Rule 803: Binding Coverage – New Policies 3
A. Requirements/Procedures for binding new policies 3
B. Term of binding new policies 3
Rule 804: New Policies 3
A. Application Form 3
B. Application (APP 6) 3
C. Faxed Applications 3
D. Computer Generated Application Forms 4
E. Applicant's Signature 4
F. Name of the Insured 4
Rule 805: Definitions 4
A. Advance Premium 4
B. Automobile(s) 4
C. Automobiles Operated Under Contract 4
D. Contract Cost 4
E. Cost of Hire 4
F. Hired 4
G. Hired Automobiles 4
H. Non-owned Automobiles 4
I. Partners, Officers, Employees and Agents 4
Rule 806: Driver Services 5
Rule 807: Delivery Service 5
Rule 808: Taxi Dispatch 5
Rule 809: Driver Training Schools 5
Rule 810: Legal Liability for Damage to Non-Owned Automobiles 5
Rule 811: Rating 6
A. Third Party Liability 6
B. Liability Assumed under Contract (END 96) 6
C. Liability for Damage to Hired Automobiles (END 94) 6
D. Coding 6
Rule 812: Premiums 6
A. Premium Quotations 6
B. Manual Rates 6
C. Premium Rounding 6
D. Retroactive Premium Adjustments 7
E. Audits 7
F. Minimum Premium / Minimum Retained Premium 7
Rule 813: Policy Term 7
Rule 814: Endorsement Forms/ Wordings 7
Rule 815: Policy Changes 7
A. A change to a policy shall not be processed if: 7
B. Binding Coverage - Policy Changes 7
C. Midterm Policy Change Premium Calculation 8
Rule 816: Renewals 8
A. Before issuing a Renewal: 8
B. Renewal Processing 8
Rule 817: Cancellations 9
A. Cancellation - Effective Date 9
B. Policy is Financed Through a Premium Finance Company 9
C. Cancellation – Procedures 9
Rule 818: Time on Risk Tables 11
A. Pro Rata 11
B. (Pro Rata) Day Table 12
C. Short Term Tables 13
Rule 819: Reinstatments 11
Rule 820: Commission Schedule 14
Rule 821: Not applicable 14
Rule 822: Endorsements Applicable To POL 6 (Non-Owned Automobile Policy) 14
Rule 823: Territories 15

Rule 800: POL 6 (Non-Owned Automobile Policy) Overview

A Non-Owned Automobile Liability Policy indemnifies the named Insured against legal liability for bodily injury and property damage that arises from the use or operation of non-owned automobiles by others.

Rule 801: Filed Underwriting Rules

A. The Insurer's rules for declining to issue, terminating or refusing to renew a contract are:

1. The risk does not meet the object of the Facility Association which is to ensure the availability of automobile insurance, as required by law, in those provinces and territories of Canada in which the Association operates, to the owners and licensed drivers of motor vehicles who would otherwise have difficulty obtaining such insurance.

2. The risk is not a non-owned risk.

3. The non-owned exposure is in a jurisdiction other than one in which the application for coverage is being completed or the vehicle is not operated at any time in a jurisdiction in which the Facility Association operates. For another jurisdiction in which Facility Association operates, the risk may be insured through an Agent/Broker and Servicing Carrier licensed in that jurisdiction.

4. The application is incomplete, has not been signed by the Applicant, or has not been bound by the Agent/Broker.

5. The Applicant/Agent/Broker refuses to provide the sufficient valid information to write the risk. 'Sufficient valid information to write the risk' includes data to properly rate the risk and to report the risk information in accordance with the Automobile Statistical Plan.

6. Non-payment of premium for the current policy period (for purposes of termination only).

7. Any risk where abusive or threatening behaviour of the Insured/Applicant/Driver within the previous 3 years has created a safety concern for Facility Association staff, Servicing Carrier staff or a representative acting on behalf of either and circumstances have been reported to police.

B. Rules for refusing to provide or continue a coverage are:

1. Optional physical damage coverage shall not be provided where an Applicant or any person who is a regular or frequent operator of the vehicle, has, within the immediately preceding thirty-six months:

a) When making a previous application for automobile insurance, given false particulars of an automobile to be insured to the prejudice of the Insurer;
or

b) Knowingly misrepresented* or failed to disclose in an application any fact required to be stated therein;
or

c) Has contravened a term of an insurance contract or been convicted of fraud in relation thereto;
or

d) Wilfully made a false statement in respect of a claim.

* Misrepresentation means an applicant has either had a policy cancelled by registered letter for material misrepresentation or has had a claim denied for material misrepresentation.

Rule 802: Coverages Available

A. Third Party Liability

Not more than $2,000,000 except:

- When required by Canadian or American federal or provincial/state statute through regulation or by municipal by-laws. Municipal by-laws do not include other local authorities such as school boards. The Liability limit may not exceed the amount required.

The amounts shown on any proof of insurance may not exceed those required by the authority concerned. If it is necessary to provide a Liability limit that falls between two limits for which premiums or limit factors are indicated in this manual, the premium or limit factor applicable to the higher of those two limits shall be used.

Where it is **required and permissible** to provide a higher Liability limit, if the manual does not provide the necessary increased limit factors, contact your Servicing Carrier.

B. Coverage Extension

1. For hired automobiles, the insurance may be extended by means of END 94 to cover the Insured's legal liability for damage to those

automobiles arising from Collision and/or Comprehensive/Specified Perils.
For non-owned automobiles other than hired automobiles, legal liability for physical damage coverage may be insured by attaching END 27 to the Insured's own POL 1 (Owner's Policy).

2. POL 6 contains an exclusion providing that the Insurer is not liable for any liability which arises from the operation of any automobile while personally driven by the Insured if the Insured is an individual. The insurance may be extended to cover the operation of non-owned automobiles by the Insured personally, by attaching END 97.

Rule 803: Binding Coverage – New Policies

A. Requirements/Procedures for binding new policies

1) The Agent/Broker must have a fully completed application signed by the Applicant detailing all information on the risk. Supplementary questionnaires, if required, must be completed and signed by the Applicant.

2) Before binding coverage the Agent/Broker must either
a) Collect or assume responsibility for the full indicated premium
Or
b) Obtain a fully completed premium finance contract together with the full down payment required and promptly send that contract to the finance company office.

3) The insurance shall take effect as of the time and date the coverage is bound. ***Under no circumstances may coverage be shown as effective prior to the date and time of completion of the application form. Therefore coverage may not be bound as of 12:01 a.m. on the date the application is signed.*** However, except when the binding time is 12:01 a.m. of a future date, the policy shall be shown as effective at 12:01 a.m. on the day following the date coverage was bound. The premium rates to be applied are those in effect on the binding date.

For example:
a) Coverage is bound at 1:00 p.m. on June 1. The application is signed on June 1. The policy will be issued showing an effective date of 12:01 a.m. June 2. However, the coverage is in effect as of 1:00 p.m. on June 1.

b) Coverage is bound as of 12:01 a.m. June 1. The application was signed on May 29. The policy will be issued showing an effective date of 12:01 a.m. June 1.

4) If the application form cannot be sent to the Servicing Carrier on the date on which coverage was effected, it must be sent the next working day.

5) The Servicing Carrier shall normally issue the policy within 30 days of the effective date. If the Agent/Broker does not receive the policy within that time, the Servicing Carrier must be contacted immediately to determine the status of the policy.

B. Term of binding new policies

The term of binding is 30 days.

Rule 804: New Policies

A. Application Form

Every application for insurance must be made on a current approved Standard Application Form and must be fully completed and signed by both the Applicant and Agent/Broker where required or as prescribed under Rule 804:D. Computer Generated Application Forms.

B. Application (APP 6)

The Servicing Carrier's APP 6 must be used. The app must be clearly marked **'Facility Association'**. The following information must be included on APP 6:

1. Applicant's name and postal address
2. Policy period – including the effective date and binding time and date
3. Applicant's signature
4. Date of Applicant's signature

Even though the advance premiums are subject to retroactive adjustment, the 'estimated cost of hire' and 'estimated contract cost' must be reported as accurately as possible. The Agent/Broker should ensure the Applicant is aware the premium is subject to adjustment at the end of the policy term.

C. Faxed Applications

Fully completed and signed current approved Standard Application Forms submitted by fax are acceptable in lieu of original applications. Where required, these applications must be accompanied by the appropriate questionnaires or supplements. Where the original application has been submitted without signature, a signed and faxed copy of the application is acceptable to complete the signature requirement.

D. Computer Generated Application Forms

These application forms are acceptable but must be in the standard format approved by the applicable regulatory authority and must include all information that is required to be provided on the current approved Standard Application Form.

The computerized application must be signed and dated by the Applicant as well as the Agent/ Broker.

E. Applicant's Signature

The Applicant's signature shall be provided on the current approved Standard Application Form or the computerized application form at the time of binding whenever possible.

If the Applicant's signature cannot be obtained at the time of binding, the Servicing Carrier shall allow the Agent/Broker 30 days to obtain a signature on the original application provided the Agent/Broker assumes responsibility for the full indicated premium. In the meantime, the Agent/Broker must send a copy of the completed but unsigned application to the Servicing Carrier.
If a signed copy of the application is not received by the Servicing Carrier within the 30 day time period, the Servicing Carrier shall immediately cancel the policy by registered letter. The Agent/Broker shall be responsible for the full indicated earned premium for the time on risk.

F. Name of the Insured

Insurance contracts must be made with individuals who have both the capacity to contract and are legal entities. If the Applicant is not an individual(s), the name(s) appearing on the policy must be that of a legal entity i.e. a limited company or partnership.

Rule 805: Definitions

A. Advance Premium

A premium that is based on an estimated exposure (e.g. cost of hired automobiles) and is subject to retroactive adjustment at the end of the period of insurance in accordance with the actual exposure during that period. See Rule 812: Premiums.

B. Automobile(s)

The words 'automobile' and 'automobiles' include recreational vehicles and trailers unless otherwise indicated.

C. Automobiles Operated Under Contract

Non-owned automobiles where the complete supervision, direction and control remain with the owners of the automobiles. Excludes any automobiles owned in whole or in part by, or registered in the name of any partner, officer or employee of the Applicant.
For example: The Food World grocery chain contracts with ABC Trucking Ltd. to pick up and deliver groceries to their chain of stores. ABC Trucking is responsible for scheduling the pick ups and deliveries, hiring drivers, maintaining the trucks, paying drivers salaries etc. although Food World's name may appear on some of ABC's trucks or trailers.

D. Contract Cost

The entire costs incurred for 'automobiles operated under contract'.

E. Cost of Hire

Automobiles hired with drivers
The entire cost incurred for 'hired automobiles' and their drivers.
Automobiles hired without drivers
The entire cost incurred for 'hired automobiles' **plus** the wages paid to the drivers thereof.

F. Hired

The word 'hired' includes 'rented' and/or 'leased'. A similar interpretation applies to 'hire', 'hiring', etc.

G. Hired Automobiles

Non-owned automobiles hired with or without drivers but used under the Applicant's control. Excludes any automobiles owned in whole or in part by, or registered in the name of any partner, officer or employee of the Applicant.

For example: XYZ Construction Company hires Joe Smith who owns a dump truck to pick up gravel and deliver it to various construction sites. XYZ Construction Company specifies where the gravel is to be picked up and to what site it is to be delivered. They may specify the route to be used in the process.

When automobiles are hired without drivers, END 99 (Excluding Long Term Leased Vehicle) must be attached to the policy. Such automobiles, if hired for terms exceeding 30 days, must be insured on POL 1 with END 5 attached.

H. Non-owned Automobiles

Automobiles that are not owned in whole or in part by or registered in the name of the Applicant but used for the purposes of the Applicant's business.

I. Partners, Officers, Employees and Agents

Class A1
Partners, officers and employees of the applicant who regularly use private passenger type non-owned automobiles.

For example: A marketing representative for an insurance company who regularly uses his/her own vehicle to visit Agents/Brokers of the insurance company.

Class A2
Partners, officers and employees of the Applicant who regularly use commercial type non-owned automobiles.

Class B
All other partners, officers and employees of the Applicant who do not regularly use their own vehicles on the business of the Applicant.

Class C
All agents of the Applicant. Persons operating independently of the Applicant but on the Applicant's behalf.
For example: A real estate agent or a life insurance agent.

Rule 806: Driver Services

POL 6 may not be provided to those Applicants whose business activities include the provision of drivers to operate automobiles not owned by the Applicant or the driver unless:

a. Each driver is insured under a POL 2. A Certificate of Insurance stating the policy period and a limit equal to or more than the POL 6 Section A limit must be filed with the Servicing Carrier. The Certificate must state that if the policy is to be cancelled or not renewed or the Liability limits reduced, fifteen days prior notice shall be given to the Servicing Carrier. This Certificate is not required if the POL 2 is written by the same Servicing Carrier;

And

b. POL 6 includes END 91 naming those for whom a POL 2 has been issued.

c. The premium for POL 6 shall be 20% of the Liability, Accident Benefit and Uninsured Automobile premium applicable to each POL 2 policy. No additional Class A, B or C premium is charged.

Example 1: Saddle Up Roadhouse provides a drive home service for those patrons who have consumed alcohol. FA will provide a POL 6 for Saddle Up on condition that each designated driver is insured on a POL 2.

Example 2: Acme Personnel Services will supply drivers to operate customers' trucks, some of which may be interurban petroleum tractors and tank trailers. FA shall provide a POL 6 only if each of the drivers has a POL 2 covering the operation of the type and purpose of the customers' vehicles, in this case interurban petroleum tractors and tank trailers.

Rule 807: Delivery Service

A risk where the Applicant picks up and delivers non-owned automobiles using the owner's plates.

For POL 6, the premium is calculated by determining the appropriate Class 07 – 19 Liability premium (from the Private Passenger Section) for each driver depending upon the driver's age, in the applicable territory. The driving record shall be 0 for the first year, to be increased by one for each consecutive year the driver remains accident free to a maximum of Driving Record 3. No additional Class A, B or C premium is charged.

Rule 808: Taxi Dispatch

Facility Association will not consider the dispatch of taxis (by a company whose only function is to dispatch taxis) as exercising supervision, direction or control of the automobile.

The premium for POL 6 shall be 2% of Class 07, Driving Record 3 premium in the applicable territory for each $1,000 cost of hire. The cost of hire for each taxi, regardless of the actual contract cost, is deemed to be $1,000. In other words, the rate for each taxi is 2% of Class 073 in the applicable territory. No additional Class A, B or C premium is charged.

Rule 809: Driver Training Schools

The premium for POL 6 shall be calculated by charging 5% of Class 07, Driving Record 3 premium in the applicable territory for each Class A1 partner, officer and employee. No additional Class A, B or C premium is charged. The application must state the maximum number of partners, officers, employees and agents during the policy period.

For example: A policy is written with an effective date of January 1st and at that time there are only three partners, officers and employees. During the summer season, an additional ten school teachers are employed by the Applicant, then the partners, officers and employees must be declared as 13.

Rule 810: Legal Liability for Damage to Non-Owned Automobiles

In each of the cases described under Rules 806, 807, 808 and 809, only Liability may be provided by POL 6 because the vehicles being driven are not 'hired automobiles' as

defined by POL 6. END 94 (Legal Liability for Damage to Hired Automobiles) may only be provided to hired automobiles and is therefore not available in these situations. However, this coverage may be provided by attaching END 27 to the named Insured's POL 1.

Rule 811: Rating

The premium calculated in respect of the complete policy period, even if based on estimates, is payable in full at the commencement of that period.

A. Third Party Liability

Partners, officers, employees and agents
The premium is dependent on the numbers of such individuals. See the Schedule of Rates.

Hired automobiles
The premium is dependent on the types of automobile hired and the cost of hire. Refer to the Schedule of Rates.

Automobiles operated under contract
The premium is dependent on the types of automobile and the contract cost. Refer to the Schedule of Rates.

B. Liability Assumed under Contract (END 96)

If the applicant enters into a contract or agreement by which he assumes any liability for bodily injury and property damage, a copy of the contract/agreement must be submitted to the Servicing Carrier so that the appropriate rates may be assessed.

Note:
'Blanket' contractual liability coverage is not available. The date and name of the other contracting party or parties must be specified on the endorsement.

Coverage is not available for the assumption of the legal liability of the owner of the automobile(s), by the Applicant.

C. Liability for Damage to Hired Automobiles (END 94)

A copy of every hiring contract/agreement together with the following information must be submitted to the Servicing Carrier so that the appropriate rates may be assessed:

a. The type(s) of automobile concerned, including the estimated manufacturer list price new; whether hired with or without drivers; the period(s) for which the automobiles will be hired; the estimated cost of hire.

b. The required coverage and the desired limit of liability and deductible in respect of any one occurrence.

Note: In END 94, below the heading 'Section B', the words 'or assumed by him under any contract or agreement' must be deleted unless a copy of the contract/agreement is submitted and provision of coverages in respect of the assumed liability is in fact approved by the Servicing Carrier.

For private passenger type vehicles, the rate per $1,000 cost of hire shall be 2.5% of the appropriate Class 07, Driving Record 0 physical damage premium in the applicable territory. Rate group shall be determined using Table A, based on the manufacturer list price new of the current model year.

For commercial type vehicles, the rate per $1,000 cost of hire shall be 2.5% of the commercial vehicle Driving Record 0 in the applicable territory. Rate group shall be determined using Table II, based on manufacturer list price new of the current model year.

D. Coding

The codes to be reported to the IBC for POL 6 are as follows:

Type of business	3
Class (Type of use)	91
Driving Record	9
Coverage codes	Same as POL 1

Rule 812: Premiums

A. Premium Quotations

The Agent/Broker is responsible for calculating premiums in accordance with this manual.

Where there is any doubt on the matter, the Servicing Carrier will be pleased to assist in establishing risk classifications, but the Servicing Carrier shall not make premium quotations except where the manual does not provide for the particular coverage required.

The Servicing Carrier shall require clarification from the Agent/Broker if the information on the application contradicts the quoted premium.

B. Manual Rates

The rates published in this manual are for annual policy terms. For six month policies charge 52% of the annual premium

C. Premium Rounding

The premium for each coverage shall be rounded to the nearest whole dollar. A premium that includes 50 cents or more shall be rounded up to the next whole dollar. ($46.56

will be rounded up to $47.00 and $46.44 will be rounded down to $46.00.)

This applies to all premium transactions, including refunds except where the policy is cancelled by registered letter at the request of the Agent/Broker or by the Servicing Carrier. In that event, the return premium shall ***always*** be rounded up to the next whole dollar ($45.10 will be rounded up to $46.00).

D. Retroactive Premium Adjustments

If insurance is provided for hired automobiles and/or automobiles operated under contract, the policy provides that the Insured shall, at the end of each policy period, provide a statement of the actual costs of hire and/or contract costs incurred for that period.

The Insurer then calculates the appropriate retroactive adjustment of premium subject to minimum premium. If the total adjusted premium exceeds the total advance premium, the balance is immediately payable by the Insured; if it is less, the balance shall immediately be refunded to the Insured.

In the event the policy is cancelled, the appropriate premium adjustment shall be taken into consideration as stated above.

E. Audits

The policy provides that the Insurer shall, through any authorized representative and at all reasonable times, have access to the Insured's books and records for the purpose of determining any fact relating to insurance.

F. Minimum Premium / Minimum Retained Premium

The minimum premium for POL 6 (Non-Owned Automobile Policy) shall be $250 and the minimum retained premium, in the event of cancellation, shall be $250.

Rule 813: Policy Term

Every policy or renewal shall be issued for a term of either one year or six months.

Rule 814: Endorsement Forms/ Wordings

Changes to standard approved forms are not permitted.

Rule 822: Endorsements Applicable to POL 6 (Non-Owned Automobile Policy) provides certain details and rating instructions for approved endorsement forms. The descriptions are brief and reference must be made to the actual wordings of these forms to ascertain the full provisions and restrictions.
Certain endorsements require a signature. Where no signature is obtained, the policy may be cancelled in accordance with the Statutory Conditions or the endorsement may be deleted and the policy rerated accordingly.

Provided the endorsement form does not indicate the expiry date of the policy and continues to refer to a particular vehicle (policy vehicle item number did not change), once an endorsement form has been signed, it need not be signed again on subsequent policy renewal

Rule 815: Policy Changes

A. A change to a policy shall not be processed if:

The change is substantial. A new policy may be necessary. If in doubt, the Agent/Broker should contact the Servicing Carrier for direction. If a new policy is required, a new application must be submitted. The existing policy shall be cancelled pro rata.

B. Binding Coverage - Policy Changes

Before binding coverage the Agent/Broker must collect or assume responsibility for any indicated additional premium.

Procedure of notification

1) The Agent's/Broker's procedure for reporting changes to the Servicing Carrier must be acceptable to the Carrier. The request for change must be made in writing and **specify the effective date and the effective time.**

2) Faxed or mailed policy change requests are acceptable.

3) If the policy change request cannot be sent to the Servicing Carrier on the date the Insured makes the request, it must be sent to the Servicing Carrier on the next working day.

4) The Servicing Carrier shall normally issue any required endorsement, updated Certificate of Insurance (if required) and permanent liability card (if required) within 30 days of the effective date of the change.

5) Coverage may not be shown as effective prior to the date and time that the request was received by the Agent/Broker from the Insured, except when contractual coverage exists automatically

under the policy and notice is given within the time permitted. A permissible policy change is in effect as of the time and date requested.

C. Midterm Policy Change Premium Calculation

In regard to the period licensed, the period since the date of an accident, the rating is always based on the position as at the effective date of the policy period, (or, in the case of a subsequent addition of a driver or addition of a vehicle as at the addition date). Midterm rerating is NOT permissible in respect of changes that occur in regard to those matters during the period of insurance merely because of the lapse of time. Midterm change due to age is permissible, provided a request is received by the Servicing Carrier within 30 days of the birthday. If the request is received after 30 days, then the change will be effective at 12:01a.m. following the date the Servicing Carrier receives the request, and back dating will not be permissible.

Rates to be used

Addition of a coverage or other midterm transactions:

Rates in effect at the start of the policy period.

Method of premium calculation:

Premiums for midterm policy changes are calculated (pro rata) by using the Day Table.

Minimum premiums for midterm changes:

A minimum additional premium of $5 shall be charged for any transaction that includes one or more of the following, regardless of the period of insurance:

- addition of a partner, officer, employee or agent
- addition of hired automobiles or automobiles hired under contract
- increase of a Liability limit

Note 1: Any additional premium of **less** than $5 may be waived by the Servicing Carrier unless mentioned above. Return premiums may not be waived.

Rule 816: Renewals

A. Before issuing a Renewal:

Renewals shall only be offered on policies for annual or six month terms.

NOTE: Any risk where abusive or threatening behaviour of the Insured/Applicant/Driver within the previous 3 years has created a safety concern for Facility Association staff, Servicing Carrier staff or a representative acting on behalf of either and circumstances have been reported to police shall be non-renewed.

B. Renewal Processing

1. Other than Direct Billing

Servicing Carrier Responsibilities

The renewal documents shall be issued by the Servicing Carrier and must reach the Agent's/Broker's address no later than 30 days prior to the policy's current expiry date.

Agent/Broker Responsibilities

Before releasing any renewal documents the Agent/Broker must collect or assume responsibility for the full renewal premium. If the Servicing Carrier is unable to issue renewals in the required time period, the Agent/Broker must collect a downpayment based on the estimated annual premium for the upcoming renewal term.

or

Obtain a fully completed premium finance contract together with the full downpayment required and promptly send that contract to the premium finance company.

Renewal not accepted

If the renewal is not accepted by the Insured, the Agent/Broker must submit one of the following acceptable evidence of renewal refusal to the Servicing Carrier:

a) Return all the renewal documents (including liability cards) to the Servicing Carrier;
OR
b) Written confirmation that the renewal has been returned complete with liability cards to the Agent/Broker AND that the documents were destroyed in the Agent/Broker's office.
OR
c) Provide a signed (i.e. written, electronic or auto signature) request from the Insured to cancel the policy effective the renewal date.

If the evidence of renewal refusal is received by the Servicing Carrier within 15 days of the renewal's effective date, a full refund shall be credited to the Agent's/Broker's Facility Association account. If evidence of renewal refusal is not received within 15 days, the renewal shall be cancelled on a pro rata basis effective the date it is received by the Servicing Carrier. The Agent/Broker shall be responsible for earned premium or minimum retained premium whichever is greater.

Renewals where acceptable evidence of refusal has been submitted to the Servicing Carrier for cancellation may not be reissued unless the Servicing Carrier receives instructions no later than the renewal's effective date and the Agent/Broker collects or assumes responsibility for the full premium as outlined above.

If the renewal date has passed and the insurance is again required, there must be a new application and a new policy issued.

2. Direct Billing Renewals

Servicing Carrier Responsibilities

a) For each policy an offer to renew shall be issued by the Servicing Carrier. The offer to renew must reach the Insured's last known address no later than 30 days prior to the policy's current expiry date.

b) The payment due date must be clearly indicated on the offer to renew and must be the same as the policy's current expiry date.

c) If the required premium is received by the Servicing Carrier no later than 15 days after the payment due date, the Servicing Carrier shall promptly issue the appropriate renewal documents to the insured.

d) The renewal documents must not be released by the Servicing Carrier until the full premium is received or the required first payment is received on time by the Servicing Carrier (by first payment due date if a deferred premium payment plan is available). If this rule is followed, neither the Carrier nor the Agent/Broker incurs any responsibility for the premium. If the Servicing Carrier follows any other unauthorized procedure, the Servicing Carrier will be responsible for the earned premium for the time on risk calculated on a pro rata basis and will be required to stop offering a Direct Bill option.

Payment Not Received

If the required payment is not received by the Servicing Carrier within 15 days of the payment due date, the policy shall be treated as though it has expired and the Servicing Carrier shall advise the Agent/Broker accordingly within the following 10 days.

Rule 817: Cancellations

A. Midterm Cancellation - Effective Date

1. Midterm Received by Agent/Broker or Servicing Carrier within 30 days

If the request for midterm cancellation is received by the Agent/Broker (or Servicing Carrier if received directly from the Insured) within 30 days of the date the cancellation is to be effected, and no effective time is requested, the cancellation shall take effect at 12:01 a.m. onthe date it was requested to be effective. In the event that the cancellation was specifically requested to be effective at a time other than 12:01 a.m., the cancellation shall be effected at 12:01 a.m. the following day.

For example: The Insured requests cancellation of the policy to be effective August 5. The cancellation request is received by the Agent/Broker on August 20. The Servicing Carrier shall cancel the policy effective 12:01 a.m. August 5. If the Insured requested cancellation to be effective at 3:40 p.m. on August 5, the Servicing Carrier shall cancel the policy effective 12:01 a.m. on August 6.

NOTE: For flat cancellations of renewals, refer to Rule 817:C.4.

2. Received by Agent/Broker or Servicing Carrier after 30 days

If the request for cancellation is received by the Agent/Broker (or Servicing Carrier if received directly from the Insured) more than 30 days after the date the cancellation was requested to be effected, the cancellation shall take effect at 12:01 a.m. on the date that the cancellation request is received by the Agent/Broker (or Servicing Carrier if received directly from the Insured).

For example: The Insured requests cancellation of the policy to be effective September 5. The cancellation request is received by the Agent/Broker on October 10. The Servicing Carrier shall cancel the policy effective 12:01 a.m. October 10.

3. Coverage placed in Voluntary Market

In the event the Insured has placed coverage through the voluntary market, upon receipt of a copy of the replacing policy application, the Servicing Carrier shall cancel the policy effective the date that the replacement coverage took effect.

Servicing Carriers shall proceed with cancellation as outlined in points 1 or 2 unless the Servicing Carrier is aware or is made aware, that the circumstances outlined in point 3 exist.

B. Policy is Financed Through a Premium Finance Company

If a return premium is payable on a policy financed with a premium finance company, the gross refund is to be sent directly to the premium finance company ***regardless of the reason*** for cancellation. The Agent's/Broker's account shall be debited with the amount of the premium refund sent to the premium finance company.

C. Cancellation – Procedures

1. Cancellation at the request of the Insured or the Premium Finance Company – Broker Bill & Direct Bill

Cancellation requested by the Insured or the premium finance company under power of attorney must be made in writing in a format suitable to the Servicing Carrier.

Facility Association shall accept faxed signed and dated cancellation requests.

The return premium shall be calculated as follows:
For POL 6 (Non-Owned Automobile Policy) being placed in the voluntary market, calculate on a pro rata basis using the Day Table subject to any applicable minimum retained premium

For POL 6 (Non-Owned Automobile Policy) not being placed in the voluntary market use Short Term Table No. 1 or No. 2 subject to any applicable minimum retained premium.

If the policy is on Broker Bill, the Servicing Carrier shall credit the Agent's/Broker's account with the unearned premium refundable unless the premium is financed through a premium finance company.

2. Cancellation at the request of the Agent/Broker – Broker Bill

When additional premium cannot be collected on original quote

If the Agent/Broker cannot collect the additional premium arising from an increase to the premium originally quoted for new business:

a) The Agent/Broker must advise the Servicing Carrier of the amount of premium collected and request that a notice of cancellation be issued to the Insured.

or

b) The Agent/Broker must have the policy signed off. Facility Association shall accept faxed signed cancellation requests.

If the Agent/Broker reports non-payment of the additional premium within 30 days of receiving notice of those increases, the earned premium for cancellation shall be calculated pro rata on the Agent's/Broker's originally quoted premium. Otherwise, the earned premium shall be calculated pro rata on the revised premium. If a subsequent application is submitted by the same Agent/Broker to the same Servicing Carrier for substantially the same risk within 30 days of the effective date of cancellation of the first policy and, the Agent/Broker reports non-payment of additional premium, the earned premium shall be calculated pro rata on the revised premium.

Note: For policies for which premium is paid directly to the Servicing Carrier and the Carrier initiates cancellation the words 'Agent/Broker' will be read to mean Servicing Carrier.

When outstanding premium cannot be collected in all other cases

Agent/Broker Responsibilities
If cancellation of a policy is requested by the Agent/Broker due to inability to collect the full policy/renewal premium or a subsequent additional premium, the Agent/Broker will be responsible for the time on risk charge which will be pro rata of the full premium

The Agent/Broker must advise the Servicing Carrier of the amount of premium collected and request that a notice of cancellation be issued to the Insured.

Servicing Carrier Responsibilities
The Servicing Carrier shall promptly issue a registered notice of cancellation in accordance with the Statutory Conditions. The earned premium for cancellation shall be calculated pro rata on the full term premium at the time of cancellation.

When the Servicing Carrier issues a registered letter of cancellation, any unearned premium shall be refunded directly to the Insured (unless the policy is financed through a premium finance company) and the Agent's/Broker's account shall be debited for the amount of the refund and credited for the unearned premium.

3. Cancellation of Late Issued Renewals

If the Servicing Carrier is unable to issue renewals in the required time period, the Agent/Broker must collect a downpayment based on the estimated annual premium (or the estimated semi-annual premium for 6 month policies) for the upcoming renewal term.

Once the renewal is issued, if the Insured does not accept the renewal premium, the Agent/Broker shall advise the Servicing Carrier of the amount of premium collected and request that notice of cancellation be issued to the Insured **or** shall have the insured sign off the policy.

The Servicing Carrier shall then issue a registered letter of cancellation in accordance with the Statutory Conditions or issue the necessary cancellation documents. The earned premium shall be calculated pro rata based on the previous term premium.

4. Flat Cancellation

New Policy
Flat cancellation of a new policy is not allowed except as provided under Rule 817: Flat Cancellation Exceptions.

Additional Premium Policy Change
Flat cancellation of an additional premium policy change is not allowed.

Renewal
If evidence of renewal refusal is supplied by the Agent/Broker (per Rule 816) is received by the Servicing Carrier within 15 days of the renewal's effective date, a full refund shall be credited to the Agent's/Broker's Facility Association account. If evidence of renewal refusal is not received within 15 days, the renewal shall be cancelled on a pro rata basis effective the date it is received by the Servicing Carrier and the Agent/Broker shall be responsible for earned premium. A written request acceptable to the Servicing Carrier, for cancellation effective renewal date shall be accepted in lieu of evidence of renewal refusal.

5. Cancellation of Renewals in Outlying Areas

– No longer applicable

6. Flat Cancellation Exceptions

1. Any policy returned to the Servicing Carrier complete with liability cards, prior to the effective date of the policy, may be cancelled flat.

2. Any policy returned to the Agent/Broker complete with liability cards and destroyed in the Agent/Broker's office, with written confirmtion from the Agent/Broker provided to the Servicing Carrier, prior to the effective date of the policy, may be cancelled flat.

3. If a cheque or electronic payment received for a new policy or renewal premium or, for the first installment thereof is not honoured by the financial institution, flat cancellation shall be allowed to the Agent/Broker provided that:

   a) The cheque was dated and issued on or before the effective date of the policy period concerned or the electronic payment was made on or before the effective date of the policy period concerned; and

   b) The cheque was immediately deposited; and

   c) In the case of a first installment, the amount of the cheque or electronic payment was sufficient to meet the Servicing Carrier's requirement or if financed under a contract with a premium finance company the full down payment required under the terms of the contract; and

   d) The return of the cheque by the financial institution or dishonour of the electronic payment is promptly reported to the Servicing Carrier. A copy of the cheque (front and back) or copy of the dishonour notice must be provided to the Servicing Carrier.

However, on the registered letter of cancellation to the insured, the Servicing Carrier shall request payment of the full pro rata time on risk charge.

7. Cancellation initiated by the Servicing Carrier

Non-Payment – Direct Bill
If premiums are paid directly to the Servicing Carrier, the Servicing Carrier may cancel an insurance policy for non-payment of premium. The earned premium shall be calculated pro rata.

Other Circumstances
The Servicing Carrier may not otherwise cancel an insurance policy unless approval of such action is contained elsewhere in this manual or is obtained in the manner prescribed by the Association's Board of Directors.

D. Refund Calculation

1. Insured's Request
For a policy cancellation requested by or on behalf of the insured (e.g. requested by a premium finance company) the premium refund shall be calculated in accordance with the Short Term Tables, unless a pro rata cancellation is being allowed because the risk is being placed in the voluntary market.

2. Any Other Reason
Where the policy is being cancelled for any other reason (e.g. by registered letter) the premium refund shall be calculated on a pro rata basis using the Day Table.

Rule 818: Time on Risk Tables

A. Pro Rata

Calculation for Endorsements & Cancellations
Using the Day Table on the next page:

1. Determine the factor that corresponds to the policy's expiry month and day. For example March 26 is .233. Express the policy's expiry date in a decimal format by combining the year and the factor. March 26, 1999 would become 1999.233.

2. Determine the factor that corresponds to the effective date of the policy change or cancellation and express that date in a decimal format. If the effective date of policy change is November 20, 1998 that would be expressed as 1998.888. Note that if the effective date of change or cancellation is February 29, it should be treated as February 28.

3. Subtract the second number from the first.
   Policy expiry date 1999.233
   Policy change date 1998.888
   Refund/change factor .345

4. Where the policy is a six month policy, double the refund/change factor.

5. For a policy cancellation, the refund is calculated by multiplying the policy premium as of the cancellation date by the refund/change factor. The policy premium is the full term premium for the coverage in force at the time of cancellation. Minimum retained premium must be taken into consideration.

6. For a policy change, the additional/return premium is obtained by multiplying the full term premium for the change by the refund/change factor.

B. Pro Rata Day Table

January			February			March			April			May			June		
Day of month	Factor	Day of year	Day of month	Factor	Day of year	Day of month	Factor	Day of year	Day of month	Factor	Day of year	Day of month	Factor	Day of year	Day of month	Factor	Day of year
1	.003	1	1	.088	32	1	.164	60	1	.249	91	1	.332	121	1	.416	152
2	.005	2	2	.090	33	2	.167	61	2	.252	92	2	.334	122	2	.419	153
3	.008	3	3	.093	34	3	.170	62	3	.255	93	3	.337	123	3	.422	154
4	.011	4	4	.096	35	4	.173	63	4	.258	94	4	.340	124	4	.425	155
5	.014	5	5	.099	36	5	.175	64	5	.260	95	5	.342	125	5	.427	156
6	.016	6	6	.101	37	6	.178	65	6	.263	96	6	.345	126	6	.430	157
7	.019	7	7	.104	38	7	.181	66	7	.266	97	7	.348	127	7	.433	158
8	.022	8	8	.107	39	8	.184	67	8	.268	98	8	.351	128	8	.436	159
9	.025	9	9	.110	40	9	.186	68	9	.271	99	9	.353	129	9	.438	160
10	.027	10	10	.112	41	10	.189	69	10	.274	100	10	.356	130	10	.441	161
11	.030	11	11	.115	42	11	.192	70	11	.277	101	11	.359	131	11	.444	162
12	.033	12	12	.118	43	12	.195	71	12	.279	102	12	.362	132	12	.447	163
13	.036	13	13	.121	44	13	.197	72	13	.282	103	13	.364	133	13	.449	164
14	.038	14	14	.123	45	14	.200	73	14	.285	104	14	.367	134	14	.452	165
15	.041	15	15	.126	46	15	.203	74	15	.288	105	15	.370	135	15	.455	166
16	.044	16	16	.129	47	16	.205	75	16	.290	106	16	.373	136	16	.458	167
17	.047	17	17	.132	48	17	.208	76	17	.293	107	17	.375	137	17	.460	168
18	.049	18	18	.134	49	18	.211	77	18	.296	108	18	.378	138	18	.463	169
19	.052	19	19	.137	50	19	.214	78	19	.299	109	19	.381	139	19	.466	170
20	.055	20	20	.140	51	20	.216	79	20	.301	110	20	.384	140	20	.468	171
21	.058	21	21	.142	52	21	.219	80	21	.304	111	21	.386	141	21	.471	172
22	.060	22	22	.145	53	22	.222	81	22	.307	112	22	.389	142	22	.474	173
23	.063	23	23	.148	54	23	.225	82	23	.310	113	23	.392	143	23	.477	174
24	.066	24	24	.151	55	24	.227	83	24	.312	114	24	.395	144	24	.479	175
25	.068	25	25	.153	56	25	.230	84	25	.315	115	25	.397	145	25	.482	176
26	.071	26	26	.156	57	26	.233	85	26	.318	116	26	.400	146	26	.485	177
27	.074	27	27	.159	58	27	.236	86	27	.321	117	27	.403	147	27	.488	178
28	.077	28	28	.162	59	28	.238	87	28	.323	118	28	.405	148	28	.490	179
29	.079	29				29	.241	88	29	.326	119	29	.408	149	29	.493	180
30	.082	30				30	.244	89	30	.329	120	30	.411	150	30	.496	181
31	.085	31				31	.247	90				31	.414	151			

July			August			September			October			November			December		
Day of month	Factor	Day of year	Day of	Factor	Day of year	Day of month	Factor	Day of year	Day of month	Factor	Day of year	Day of month	Factor	Day of year	Day of month	Factor	Day of year
1	.499	182	1	.584	213	1	.668	244	1	.751	274	1	.836	305	1	.918	335
2	.501	183	2	.586	214	2	.671	245	2	.753	275	2	.838	306	2	.921	336
3	.504	184	3	.589	215	3	.674	246	3	.756	276	3	.841	307	3	.923	337
4	.507	185	4	.592	216	4	.677	247	4	.759	277	4	.844	308	4	.926	338
5	.510	186	5	.595	217	5	.679	248	5	.762	278	5	.847	309	5	.929	339
6	.512	187	6	.597	218	6	.682	249	6	.764	279	6	.849	310	6	.932	340
7	.515	188	7	.600	219	7	.685	250	7	.767	280	7	.852	311	7	.934	341
8	.518	189	8	.603	220	8	.688	251	8	.770	281	8	.855	312	8	.937	342
9	.521	190	9	.605	221	9	.690	252	9	.773	282	9	.858	313	9	.940	343
10	.523	191	10	.608	222	10	.693	253	10	.775	283	10	.860	314	10	.942	344
11	.526	192	11	.611	223	11	.696	254	11	.778	284	11	.863	315	11	.945	345
12	.529	193	12	.614	224	12	.699	255	12	.781	285	12	.866	316	12	.948	346
13	.532	194	13	.616	225	13	.701	256	13	.784	286	13	.868	317	13	.951	347
14	.534	195	14	.619	226	14	.704	257	14	.786	287	14	.871	318	14	.953	348
15	.537	196	15	.622	227	15	.707	258	15	.789	288	15	.874	319	15	.956	349
16	.540	197	16	.625	228	16	.710	259	16	.792	289	16	.877	320	16	.959	350
17	.542	198	17	.627	229	17	.712	260	17	.795	290	17	.879	321	17	.962	351
18	.545	199	18	.630	230	18	.715	261	18	.797	291	18	.882	322	18	.964	352
19	.548	200	19	.633	231	19	.718	262	19	.800	292	19	.885	323	19	.967	353
20	.551	201	20	.636	232	20	.721	263	20	.803	293	20	.888	324	20	.970	354
21	.553	202	21	.638	233	21	.723	264	21	.805	294	21	.890	325	21	.973	355
22	.556	203	22	.641	234	22	.726	265	22	.808	295	22	.893	326	22	.975	356
23	.559	204	23	.644	235	23	.729	266	23	.811	296	23	.896	327	23	.978	357
24	.562	205	24	.647	236	24	.732	267	24	.814	297	24	.899	328	24	.981	358
25	.564	206	25	.649	237	25	.734	268	25	.816	298	25	.901	329	25	.984	359
26	.567	207	26	.652	238	26	.737	269	26	.819	299	26	.904	330	26	.986	360
27	.570	208	27	.655	239	27	.740	270	27	.822	300	27	.907	331	27	.989	361
28	.573	209	28	.658	240	28	.742	271	28	.825	301	28	.910	332	28	.992	362
29	.575	210	29	.660	241	29	.745	272	29	.827	302	29	.912	333	29	.995	363
30	.578	211	30	.663	242	30	.748	273	30	.830	303	30	.915	334	30	.997	364
31	.581	212	31	.666	243				31	.833	304				31	1.000	365

C. Short Term Tables

For a policy cancellation, use Short Term Table No. 1 or No. 2. For a short term policy, use Short Term Table No. 1.

Cancellation requested by or on behalf of Insured

1. Referring to the Day Table calculate the number of days the policy has been in force.
2. Referring to Table No. 1 (in the case of an annual policy) or Table No. 2 (in the case of a six month policy), determine the 'percentage of premium'.
3. Subtract that percentage from 100% to determine the 'refund percentage'.
4. Apply the refund percentage to the full term policy premium as at the cancellation date. Minimum retained premium must be taken into consideration.

Calculating premium for a Short Term policy:

1. Referring to the Day Table, calculate the number of days the policy has been in force.
2. Referring to Table No. 1, determine the 'percentage of premium'.
3. Apply that percentage to the annual premium. Minimum retained premium must be taken into consideration.

SHORT TERM TABLE No. 1 ANNUAL POLICIES			
Days in force	% of Premium	Days in force	% of Premium
1-3	8	181-184	55
4-7	9	185-188	56
8-11	10	189-192	57
12-15	11	193-195	58
16-19	12	196-199	59
20-23	13	200-203	60
24-26	14	204-207	61
27-30	15	208-211	62
31-34	16	212-215	63
35-38	17	216-219	64
39-42	18	220-222	65
43-46	19	223-226	66
47-49	20	227-230	67
50-53	21	231-234	68
54-57	22	235-238	69
58-61	23	239-242	70
62-65	24	243-245	71
66-69	25	246-249	72
70-73	26	250-253	73
74-76	27	254-257	74
77-80	28	258-261	75
81-84	29	262-265	76
85-88	30	266-268	77
89-92	31	269-272	78
93-96	32	273-276	79
97-99	33	277-280	80
100-103	34	281-284	81
104-107	35	285-288	82
108-111	36	289-292	83
112-115	37	293-296	84
116-119	38	297-299	85
120-122	39	300-303	86
123-126	40	304-307	87
127-130	41	308-311	88
131-134	42	312-315	89
135-138	43	316-318	90
139-142	44	319-322	91
143-146	45	323-326	92
147-149	46	327-330	93
150-153	47	331-334	94
154-157	48	335-338	95
158-161	49	339-341	96
162-165	50	342-345	97
166-169	51	346-349	98
170-172	52	350-353	99
173-176	53	354 or more	100
177-180	54		

SHORT TERM TABLE No. 2 SIX MONTH POLICIES			
Days in force	% of Premium	Days in force	% of Premium
1	15	87-88	58
2-3	16	89-90	59
4-5	17	91-92	60
6-7	18	93-94	61
8-9	19	95-96	62
10-11	20	97-98	63
12-13	21	99-100	64
14-15	22	101-102	65
16-17	23	103-104	66
18-19	24	105-106	67
20-21	25	107-108	68
22-23	26	109-110	69
24-25	27	111-112	70
26-27	28	113-114	71
28-29	29	115-116	72
30-31	30	117-118	73
32-33	31	119-120	74
34-35	32	121-123	75
36-37	33	124-125	76
38-39	34	126-127	77
40-41	35	128-129	78
42-43	36	130-131	79
44-45	37	132-133	80
46-47	38	134-135	81
48-49	39	136-137	82
50-51	40	138-139	83
52-53	41	140-141	84
54-55	42	142-143	85
56-57	43	144-145	86
58-59	44	146-147	87
60-62	45	148-149	88
63-64	46	150-151	89
65-66	47	152-153	90
67-68	48	154-155	91
69-70	49	156-157	92
71-72	50	158-159	93
73-74	51	160-161	94
75-76	52	162-163	95
77-78	53	164-165	96
79-80	54	166-167	97
81-82	55	168-169	98
83-84	56	170-171	99
85-86	57	172 or more	100

Rule 819: Reinstatements

A. A policy may only be reinstated if:

a) The Servicing Carrier receives instructions not later than **the day before** the cancellation takes effect. This includes instructions from a premium finance company. Where the Agent/Broker has not forwarded payments to a premium finance company, the policy cannot be reinstated. Cancellation takes effect at 12:01 a.m. *For example:* If the policy is to be cancelled effective July 1, the request for reinstatement must be received by the Servicing Carrier before midnight June 30. If the cancellation has taken effect, the policy cannot be reinstated and a new application must be completed. Any unpaid earned premium under the policy due to the Servicing Carrier must be paid with the new application.

b) The policy was cancelled for non-payment, and the full required premium is received (by cash, money order or certified cheque from the insured) or there is written confirmation from the Agent/Broker assuming full responsibility for that premium. Where a refund cheque accompanied the registered letter, the amount of the refund cheque must also be obtained from the insured (by cash, money order or certified cheque) or the Agent/Broker shall assume full responsibility for that amount.

B. When a policy is reinstated

When a policy is reinstated, the Servicing Carrier shall issue a notice of reinstatement.

Rule 820: Commission Schedule

The commission rate is:
Non-Owned Automobile Policy Class 91 10%

Rule 821: Not applicable

822: Endorsements Applicable To POL 6 (Non-Owned Automobile Policy)

Notes:

1. **No endorsements, no special wordings and no changes to standard forms are permissible except as approved by or on behalf of the Superintendent(s) of Insurance.**
2. **This rule provides certain details of approved endorsement forms. The descriptions are necessarily very brief and reference must be made to the actual wordings of the endorsements to ascertain the full provisions and restrictions.**
3. **In certain cases a copy of the endorsement must be signed by the Applicant and filed with the Servicing Carrier. The insurance will not be continued or the policy will be re-rated, if this requirement is not met.**

90: Limitation to Operation of Automobiles by Partners Officers and Employees
Used when the insurance is to apply only to automobiles driven by partners, officers and employees (i.e. no agents and no 'hired automobiles' or automobiles operated under contract). The classes concerned (A1/A2/B) are to be specified in the endorsement.

91: Limitation to Operation of Automobiles by Named Persons
Used when the insurance is to apply only to automobiles driven by the persons whose names, occupations and locations are specified in the endorsement.

92: Limitation to Hired Automobiles and Automobiles Operated Under Contract
Used when the insurance is to apply only to 'hired automobiles' and/or automobiles operated under contract.

93: Limitation to Automobiles Owned by Named Persons
Used when the insurance is to apply only to the operation of automobiles owned by the persons, firms or corporations whose names and addresses are specified in the endorsement.

94: Legal Liability for Damage to Hired Automobiles
Used when the insurance is to be extended to cover the Insured's legal liability for damage to hired automobiles arising from Collision and/or Comprehensive / Specified Perils. See Rule 811: Rating.

95: **Limitation to Business Conducted at Specified Locations**
Used when the insurance is to apply only to the use of automobiles in connection with the Insured's specified business locations.

96: **Contractual Liability**
Used when the policy's exclusion of liability assumed under any contract or agreement is to be deleted in respect of specified contracts; the dates of the contracts and the names of the contracting parties to be specified. See Rule 811: Rating.

97: **Operation by Individual Named Insured**
Used if the named Insured is an individual and coverage is to be provided in respect of the operation by the Insured, in the business of the Insured, of a non-owned automobile to which the insurance relates.

The endorsement also extends the coverage provided by END 94.

If the endorsement is required, it is necessary for full details of the risk to be submitted to the Servicing Carrier so that the appropriate premium(s) may be assessed.

98: **Excluding Automobiles Driven by Named Persons**
Used when it is required to exclude coverage in respect of automobiles driven by specific named persons.

99: **Excluding Long Term Leased Vehicle**
Applicable to insurance in respect of hired automobiles and must be used when the automobiles are hired without drivers. The insurance is provided in respect of non-owned automobiles, that are hired or leased with drivers or that are hired or leased ***without*** drivers for periods not exceeding 30 days. See Rule 805: Definitions.

100: **Alteration**
Used by the Servicing Carrier to record a change of the information provided on the application form and the change (if any) of the policy premium.

Rule 823: Territories

NORTHWEST TERRITORIES

The entire territory	*STAT CODE 010*

Pol 6
SCHEDULE OF RATES
1. Partners, Offices, Employees and Agents

ANNUAL RATES PER PERSON

Classes A1 and A2 (see definition)								Classes B and C (see definition)							
Each Person	Third Party Liability Limit							Each Person	Third Party Liability Limit						
	200,000	300,000	500,000	1,000,000	2,000,000	3,000,000	5,000,000		200,000	300,000	500,000	1,000,000	2,000,000	3,000,000	5,000,000
First 15	2.268	2.363	2.517	2.767	3.067	3.232	3.398	First 25	0.164	0.171	0.182	0.200	0.222	0.234	0.246
Next 10	1.707	1.779	1.895	2.083	2.309	2.433	2.557	Next 75	0.082	0.085	0.091	0.100	0.111	0.117	0.123
Next 25	1.391	1.449	1.544	1.697	1.881	1.982	2.084	Next 100	0.070	0.073	0.078	0.085	0.093	0.097	0.101
Remainder	1.064	1.109	1.181	1.298	1.438	1.515	1.593	Next 300	0.023	0.024	0.026	0.028	0.030	0.031	0.033
								Remainder	0.012	0.013	0.013	0.015	0.017	0.018	0.020

2. Hired Automobiles and 3. Automobiles Operated under Contract

ANNUAL RATES PER COST OF HIRE OF CONTRACT COST

(a) Commercial Vehicles hauling Dangerous Goods (chemicals, explosives, petroleum products or radioactive materials)								(b). Commercial Vehicles hauling sand, gravel, earth or stone, logs or pulpwood; Interurban - trucking beyond 80 km / 50 miles except those shown in (a)							
Cost of Hire	Liability Limit							Cost of Hire	Liability Limit						
	200,000	300,000	500,000	1,000,000	2,000,000	3,000,000	5,000,000		200,000	300,000	500,000	1,000,000	2,000,000	3,000,000	5,000,000
First 10,000	0.601	0.645	0.716	0.831	0.969	1.045	1.121	First 10,000	0.374	0.390	0.415	0.456	0.505	0.532	0.560
Next 10,000	0.564	0.606	0.672	0.779	0.907	0.977	1.047	Next 10,000	0.339	0.353	0.376	0.414	0.460	0.485	0.511
Next 30,000	0.466	0.500	0.555	0.644	0.751	0.810	0.870	Next 30,000	0.292	0.304	0.324	0.356	0.394	0.415	0.437
Next 50,000	0.258	0.277	0.307	0.357	0.417	0.450	0.484	Next 50,000	0.164	0.171	0.182	0.200	0.222	0.234	0.246
Remainder	0.172	0.185	0.205	0.238	0.278	0.300	0.322	Remainder	0.105	0.109	0.117	0.128	0.141	0.148	0.156

(c) School Buses								(d). All Other Vehicles							
Cost of Hire	Liability Limit							Cost of Hire	Liability Limit						
	200,000	300,000	500,000	1,000,000	2,000,000	3,000,000	5,000,000		200,000	300,000	500,000	1,000,000	2,000,000	3,000,000	5,000,000
First 10,000	0.246	0.256	0.273	0.300	0.332	0.350	0.368	First 10,000	0.199	0.207	0.221	0.243	0.269	0.283	0.297
Next 10,000	0.234	0.244	0.260	0.285	0.315	0.332	0.350	Next 10,000	0.175	0.182	0.194	0.214	0.238	0.251	0.265
Next 30,000	0.199	0.207	0.221	0.243	0.269	0.283	0.297	Next 30,000	0.152	0.158	0.169	0.185	0.204	0.214	0.224
Next 50,000	0.105	0.109	0.117	0.128	0.141	0.148	0.156	Next 50,000	0.094	0.098	0.104	0.115	0.128	0.135	0.143
Remainder	0.070	0.073	0.078	0.085	0.093	0.097	0.101	Remainder	0.058	0.060	0.064	0.071	0.079	0.083	0.087

Factors used in Liability Limits:

	Liability Limit					
	300,000	500,000	1,000,000	2,000,000	3,000,000	5,000,000
Table A	1.042	1.110	1.220	1.352	1.425	1.499
Table B*	1.074	1.191	1.382	1.611	1.737	1.863

* applies to 2(a) only